BEZPŁATNY DWUTYGODNIK SAMORZĄDOWY

Panorama BRZEGU DOLNEGO

NR 4 (209), ROK 10
CZWARTEK, 22.02.2024
ISSN 2449-5379

Latem ruszą remonty dróg powiatowych

– Przekazujemy Powiatowi dofinansowanie w wysokości 5 proc. wartości zaplanowanych na terenie naszej gminy inwestycji drogowych – mówił na posiedzeniu burmistrz Paweł Pirek.

Str. 3-4

Dolnobrzeski Ośrodek Kultury zaprasza do udziału w konkursach

Str. 32

Str. 5

Rozpoczęła się budowa Dolnośląskiego Rowerowego Parku Umiejętności

Str. 6–7

Dwa lata walki o pokój i przetrwanie

Str. 19

SPS Modeko liderem tabeli

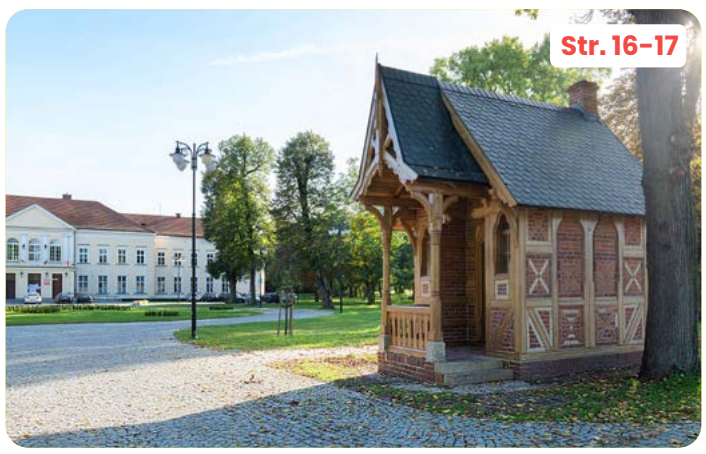

Str. 16–17

Podsumowanie działań gminy Brzeg Dolny w 2023 roku

Str. 15

Tradycja, polonez i niezapomniane chwile

Skarby Izby Pamięci

Stowarzyszenia Pierwszych Osadników Ziemi Dolnobrzeskiej

Niwelator optyczny

Podobnie jak teodolit, niwelator jest urządzeniem niezbędnym w geodezji i budownictwie. O ile teodolit służy do pomiarów kątów i odchyleń od pionu, to przy pomocy niwelatora mierzy się różnice wysokości między tzw. punktami terenowymi. Ta różnica wysokości zwana jest niwelacją, stąd nazwa urządzenia.

Niwelator w geodezji stosuje się głównie przy budowie dróg. W budownictwie ma zastosowanie przy pomiarach wysokości między kondygnacjami, przy wylewaniu posadzek czy przy montażu instalacji wodno-kanalizacyjnej.

Nasz eksponat ma ponad 50 lat. Dzisiaj produkuje się nowocześniejsze i bardziej precyzyjne niwelatory mające więcej funkcji pomiarowych. Dawne niwelatory optyczne wypierane są przez niwelatory laserowe.

Zdjęcie i opis:
Edward Sterchaluk i Jan Głowacki

Serdeczne podziękowania
dla
honorowego członka chóru „Radość”
Stanisławy Mielcarek
za 33 lata wspólnego śpiewania.

Spełnienia wszystkich marzeń,
czasu dla siebie i dużo zdrowia,
które pozwoli na ciągły rozwój.

Dyrektor Dolnobrzeskiego Ośrodka Kultury
Danuta Chłód wraz z członkami chóru „Radość”

USŁUGI POGRZEBOWE ZGK

Telefon całodobowy:
660 543 406

Zakład Gospodarki Komunalnej Sp. z o.o.
ul. Urazka 6c, 56-120 Brzeg Dolny
www.zgk.brzegdolny.pl zgk@brzegdolny.pl

NOCNA I ŚWIĄTECZNA OPIEKA ZDROWOTNA W WOŁOWIE

Udzielanie świadczeń zdrowotnych w zakresie NOCNEJ I ŚWIĄTECZNEJ OPIEKI ZDROWOTNEJ niezmiennie odbywa się w budynku Przychodni Rejonowo-Specjalistycznej w Wołowie.
Ul. Piłsudskiego 34, 56-100 Wołów
W godzinach 18:00 – 8:00 (poniedziałek – piątek) oraz całodobowo w dni wolne.

TEL. 503 848 031

Jeśli znajdujesz się w trudnej sytuacji i chcesz **porozmawiać z psychologiem**, zadzwoń pod bezpłatny numer **116 123** lub **22 484 88 01.**

ZGŁOŚ AWARIĘ LUB NIEBEZPIECZNE ZDARZENIE!

AWARIĘ OŚWIETLENIA GMINNEGO, INSTALACJI WODOCIĄGOWEJ I KANALIZACJI, DZIKIE WYSYPISKA ŚMIECI, ZWIERZĘTA, KTÓRE ULEGŁY WYPADKOWI

TEL. 660 543 406
(ZGK W BRZEGU DOLNYM)

Dwutygodnik Samorządowy „Panorama Brzegu Dolnego”

Wydawca: Dolnobrzeski Ośrodek Kultury, Danuta Chłód – dyrektor.
Nakład: 8000 egzemplarzy.
Adres wydawcy: ul. Kolejowa 29, 56-120 Brzeg Dolny, tel. 71 319 52 52.
Druk: Agora SA.
Kontakt z redakcją: tel. 71 319 51 17 (wew. 258);
e-mail: panorama@brzegdolny.pl, reklama.panorama@brzegdolny.pl.

Redakcja:
Redaktor naczelna: Katarzyna Mrozek.
Dziennikarze: Angelika Furgacz, Wojciech Medyński, Jakub Łukojko, Katarzyna Mrozek.
Korekta: Angelika Furgacz.
Skład, grafika, reklama: Mateusz Mrozek.

Redakcja nie ponosi odpowiedzialności za treść i charakter reklam i ogłoszeń. Zastrzegamy sobie prawo do zmiany tytułów i adiustacji nadesłanych tekstów bez naruszenia głównej myśli autora.

Dolnobrzeski samorząd współfinansuje remonty powiatowych dróg.

Relacja z 74. sesji rady miejskiej

Dzięki wsparciu finansowemu udzielonemu Powiatowi Wołowskiemu już tego lata ruszą remonty dróg powiatowych przebiegających przez gminę Brzeg Dolny. – Przekazujemy dofinansowanie w wysokości 5 proc. wartości zaplanowanych na terenie naszej gminy inwestycji drogowych – mówił na posiedzeniu burmistrz Paweł Pirek.

74. sesja Rady Miejskiej Brzegu Dolnego rozpoczęła się od podziękowania powołanemu w styczniu zastępcy wojewody dolnośląskiego Piotrowi S. Kozdrowickiemu za czas, w którym pełnił funkcję radnego.

– Piotr był naszym radnym przez dwie kadencje i przez te dziewięć lat dał się poznać jako wspaniały kolega, wspaniały człowiek i super radny. Był zawsze przygotowany, zadawał dużo pytań – trudnych i ciężkich – ale nigdy nie robił tego pod publikę. Doprowadziło go to do większej polityki. W zeszłym roku startował w wyborach do parlamentu i choć się nie dostał, to inni dostrzegli jego profesjonalizm, spokój i dbanie o mieszkańców – mówił wiceprzewodniczący rady Mirosław Dawidowicz.

Burmistrz Paweł Pirek pogratulował Piotrowi Kozdrowickiemu objęcia nowej funkcji słowami:

– Chcemy, by pan pamiętał o naszej gminie, ale myślę, że z jednakową troską będzie pan dbał o wszystkich mieszkańców Dolnego Śląska. Życzę, by właśnie takim liderem pan był i sprawował tę funkcję jak najdłużej oraz żeby miał pan z tego satysfakcję.

Wicewojewoda podziękował za życzenia i zapewnił o dalszym zaangażowaniu w sprawy dolnobrzeskiej społeczności.

– Bardzo serdecznie wam dziękuję za to, że przez te dziewięć lat, czyli dwie kadencje, wiele się od was nauczyłem i nabyłem doświadczenia, które też sprawiło, że zostałem nominowany na obecną funkcję. Więc to jest po części zasługa nas wszystkich. Nie przyszedłem się dziś żegnać, ani mówić „do widzenia", bo planuję tutaj przyjeżdżać jak najczęściej. Mamy wiele wspólnych tematów do przedyskutowania i zrealizowania. Zasadniczo chcę, żebyście wiedzieli, że cały czas jestem do waszej dyspozycji i zawsze znajdę czas dla samorządowców i mieszkańców z Brzegu Dolnego. Drzwi urzędu wojewódzkiego, a przede wszystkim drzwi pierwszego wicewojewody, są dla was zawsze otwarte i mam nadzieję, że będziemy się jak najczęściej spotykać – mówił były radny.

Po objęciu stanowiska zastępcy wojewody Piotr Kozdrowicki złożył mandat radnego. Do końca kadencji rada miejska będzie obradowała w składzie uszczuplonym do 14 osób.

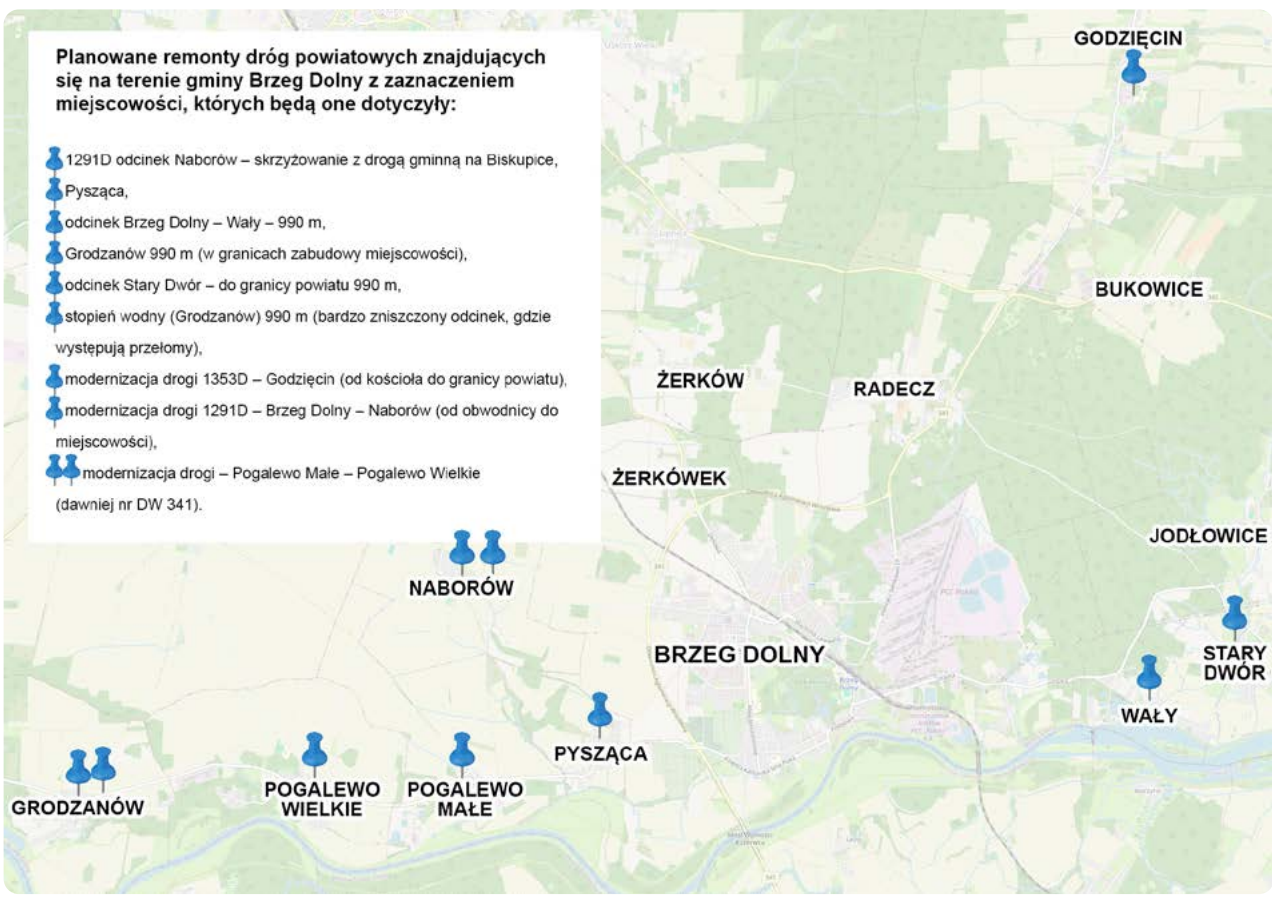

Zmiany w budżecie

W trakcie sesji uchwalono zmiany w budżecie gminy i wieloletniej prognozie finansowej.

– Bardzo nas cieszy, kiedy zwiększamy dochody gminy, a tak się dzieje w tym przypadku. Całe dochody zwiększamy o ponad 285 tys. zł – powiedziała skarbnik Anna Gawarecka-Siewruk i zapoznała radnych z właśnie przyznanymi gminie dotacjami.

Gmina Brzeg Dolny otrzymała grant na poprawę cyberbezpieczeństwa urzędu z programu „Cyberbezpieczny Samorząd". Zadanie będzie realizowane na przestrzeni trzech lat budżetowych, a już w tym roku otrzymamy pierwszą transzę na realizację tego zadania. Z kolei samorząd województwa podjął uchwałę zwiększającą przyznaną dotację na Budowę Dolnośląskiego Rowerowego Parku Umiejętności w Brzegu Dolnym do 242 tys. 677 zł.

Latem ruszą remonty dróg powiatowych

Najważniejszym punktem obrad było podjęcie uchwały o udzieleniu Powiatowi Wołowskiemu pomocy finansowej na pokrycie wkładu własnego dla inwestycji dofinansowanej z Rządowego Funduszu Polski Ład pn.„Modernizacja dróg powiatowych na terenie powiatu wołowskiego".

Temat najbliższych remontów dróg powiatowych przybliżył radnym Wicestarosta Wołowski Jarosław Iskra.

– Powiat Wołowski otrzymał na remont dróg ponad 42 mln zł, z czego duża część będzie przeznaczona na remont dróg na terenie gminy Brzeg Dolny. Już mamy rozstrzygnięte pierwsze przetargi, kolejne czekają na ogłoszenie i rozstrzygnięcie. Kwota ponad 100 tys. zł, którą radni przekazali dziś Powiatowi Wołowskiemu, będzie stanowiła udział własny Powiatu w remonty dróg w Grodzanowie, Pogalewie Małym, Pogalewie Wielkim, w Wałach i od Starego Dworu do granicy powiatów wołowskiego i trzebnickiego. W następnym etapie będziemy remontować drogę w Pyszącej i – co najważniejsze – w Godzięcinie, od kościoła do granicy powiatu trzebnickiego i od obwodnicy Brzegu Dolnego do Naborowa, i dalej aż do Stobna. Realizacja inwestycji powinna rozpocząć się na przełomie czerwca i lipca obecnego roku – mówił wicestarosta.

Opaski ratujące życie i opieka sąsiedzka

Radni przyjęli uchwały w sprawie przystąpienia Gminy Brzeg Dolny do realizacji programu „Korpus Wsparcia Seniorów" na 2024 rok oraz szczegółowych warunków przyznawania i odpłatności za usługi opiekuńcze.

Program "Korpus Wsparcia Seniorów" ma na celu zapewnienie usługi wsparcia działań na rzecz seniorów niesamodzielnych ze względu na wiek oraz stan zdrowia w wieku 60 lat i więcej przez świadczenie usług wynikających z rozeznanych potrzeb. Wsparcie ma obejmować zapewnienie usług opiekuńczych w formie usług sąsiedzkich oraz zapewnienie opieki na odległość, mającej na celu ułatwienie samo-

Czytaj dalej ▶

dzielnego funkcjonowania seniora w miejscu zamieszkania.

– „Korpus Wsparcia Seniorów" jest programem rządowym, który realizujemy już trzeci rok. Program podzielony jest na dwa moduły. Pierwszy polega na wsparciu socjalnym, prawnym i psychologicznym osób 60+, w które zaangażowani są przede wszystkim pracownicy socjalni, ale też pozostali pracownicy GOPS-u. Docieramy do osób, które z powodu wieku oraz towarzyszących mu chorób i niepełnosprawności wymagają wsparcia. Drugi moduł to tzw. teleopieka. Rozdaliśmy seniorom opaski medyczne, które są monitorowane centralnie przez firmę zewnętrzną. Co miesiąc dostajemy od niej raport i zdarzyło się już ze dwa, trzy razy, że dzięki temu systemowi zdołaliśmy uchronić życie i zdrowie seniorów. Mamy 50 takich opasek, które ciągle są w użyciu i cieszą się sporym zainteresowaniem. W ramach „Korpusu Wsparcia Seniorów" pozyskaliśmy również środki na współfinansowanie opieki sąsiedzkiej, dzięki której praktycznie każdy mieszkaniec gminy – nie członek rodziny – może udzielać opieki osobie starszej 60+. Warunkiem jest wcześniejsze przejście szkolenia z pierwszej pomocy –mówiła na sesji dyrektor Gminnego Ośrodka Pomocy Społecznej w Brzegu Dolnym Beata Sokolska.

Rządowe środki na remonty kościołów

W trakcie posiedzenia przyjęto uchwałę regulującą zasady, na jakich parafie będące beneficjentami przyznanych w zeszłym roku dotacji z Rządowego Programu Odbudowy Zabytków otrzymają środki na zaplanowane remonty, w jaki sposób będą realizowały zadania i jak będą te zadania rozliczały.

– Na dziesięć złożonych przez Gminę wniosków rządową aprobatę zyskały tylko trzy wnioski związane z parafiami, które działają na terenie gminy. Rząd przyznał 500 tys. zł na remont kaplicy św. Jadwigi, 500 tys. zł na remont muru wokół kościoła pw. Wszystkich Świętych przy ul. Naborowskiej oraz kolejne 500 tys. zł na remont dachu nad nawą główną kościoła w Radeczu – przypomniał radnym zastępca burmistrza Artur Michałek.

Sprawozdanie z okresu międzysesyjnego

W sprawozdaniu z okresu międzysesyjnego burmistrz Paweł Pirek poinformował radnych, że Powiatowe Centrum Medyczne pozyskało nowe urządzenie do badań endoskopowych i zwróciło się do Gminy z prośbą o wsparcie w zakresie merytorycznego nadzoru nad prowadzonymi pracami adaptacyjnymi pomieszczenia, w którym będzie wykorzystywane.

Zastępca burmistrza Artur Michałek zapoznał radnych z planami utworzenia w Brzegu Dolnym lokalnego muzeum.

– W zeszłym roku wspólnie z Centrum Zajezdnia, Ośrodkiem Pamięć i Przyszłość i Stowarzyszeniem Pierwszych Osadników Ziemi Dolnobrzeskiej rozpoczęliśmy prace nad stworzeniem lokalnego muzeum. Podobna placówka powstała w Kątach Wrocławskich i zainspirowała nas do tego, żeby pomyśleć o miejscu, w którym moglibyśmy zgromadzić te najcenniejsze pamiątki związane z osadnikami czy obozami pracy w czasie II wojny światowej. Powstał pomysł stworzenia stałej wystawy na poddaszu budynku zrewitalizowanego Gołębnika, która wpisywałaby się w szerszy projekt związany z turystycznym zagospodarowaniem zespołu pałacowo-parkowego. Projekt ma być dofinansowany z Ministerstwa Kultury. Ośrodek Pamięć i Przyszłość pozyskał wstępnie grant w wysokości 240 tys. zł i za te środki jest w stanie taką wystawę stworzyć – mówił zastępca burmistrza.

Wojciech Medyński

Wspieraj gminę Brzeg Dolny swoim podatkiem

Jeśli chcesz, by twoja gmina rozwijała się szybciej – właściwie wypełnij deklarację PIT! Do dolnobrzeskiego samorządu trafi ok. 38 proc. podatku dochodowego tych mieszkańców, którzy w zeznaniu rocznym wskażą aktualny adres zamieszkania na terenie gminy Brzeg Dolny i złożą PIT w Urzędzie Skarbowym w Wołowie.

Zeznania podatkowe PIT-36 albo PIT-37 za 2023 rok można składać od 15 lutego do 30 kwietnia 2024 roku. Zgodnie z ustawą o dochodach jednostek samorządu terytorialnego wielkość udziału gmin we wpływach z podatku dochodowego od osób fizycznych wyniesie w 2024 roku 38,46 proc.

Im więcej osób wskaże w swojej deklaracji miejsce zamieszkania na terenie gminy Brzeg Dolny, tym więcej środków dolnobrzeski samorząd będzie mógł przeznaczyć na inwestycje, porządki, oświatę, kulturę, sport i sprawy społeczne. Dysponując wyższymi dochodami, gminie będzie łatwiej pozyskiwać środki zewnętrzne, które dodatkowo napędzają jej rozwój.

Gdzie rozliczyć podatek?

Roczną deklarację PIT powinno się rozliczać w urzędzie skarbowym właściwym ze względu na miejsce zamieszkania podatnika w dniu 31 grudnia roku, za który jest składana deklaracja. Urzędem właściwym dla osób zamieszkujących gminę Brzeg Dolny jest Urząd Skarbowy w Wołowie.

Miejsce zamieszkania nie zawsze jest zgodne z adresem zameldowania. Przyjmuje się, że miejscem zamieszkania jest miejscowość, w której osoba przebywa z zamiarem stałego pobytu. Miejscowość ta stanowi centrum jej interesów życiowych i majątkowych, jest swoistym centrum interesów osobistych i gospodarczych. Meldunek służy jedynie administracyjnemu potwierdzeniu faktu stałego lub czasowego pobytu osoby w określonym lokalu i nie wykazuje się go w rocznym rozliczeniu podatkowym od osób fizycznych. Dlatego zachęcamy wszystkich podatników mieszkających na terenie gminy Brzeg Dolny, również tych zameldowanych gdzie indziej, do rozliczania podatku dochodowego w wołowskim urzędzie skarbowym.

Jak złożyć zeznanie podatkowe?

Najprostszą formą złożenia deklaracji PIT jest wypełnienie zeznania za pomocą usługi Twój e-PIT, dostępnej na stronie podatki.gov.pl. Dane w deklaracji rocznej są przygotowane automatycznie na podstawie przesłanych przez pracodawców dokumentów PIT-11. Rozliczając się online, należy pamiętać o wpisaniu właściwego miejsca zamieszkania (w miejscowości położonej na terenie gminy Brzeg Dolny) i wskazaniu właściwego (wołowskiego) urzędu skarbowego. Papierową deklarację podatkową można złożyć też bezpośrednio w urzędzie skarbowym lub przesłać do urzędu pocztą.

Lista punktów **NIEODPŁATNEJ POMOCY PRAWNEJ** w powiecie wołowskim

Punkt Nieodpłatnej Pomocy Prawnej z siedzibą w Starostwie Powiatowym w Wołowie, pl. Piastowski 2, 56-100 Wołów

Poniedziałek: od godz. 12:00 do 16:00
Wtorek: od godz. 12:00 do 16:00
Środa: od godz. 9:00 do 13:00
Czwartek: od godz. 12:00 do 16:00
Piątek: od godz. 9:00 do 13:00

Punkt Nieodpłatnej Pomocy Prawnej, Nieodpłatnego Poradnictwa Obywatelskiego o charakterze mobilnym (funkcjonujący w dwóch lokalizacjach) GOPS w Brzegu Dolnym, Rynek 18, 56-120 Brzeg Dolny

Poniedziałek: od godz. 13:00 do 17:00
Czwartek: od godz. 11:00 do 15:00
Piątek: od godz. 11:00 do godz. 15:00

Dyżur nieodpłatnego poradnictwa obywatelskiego: drugi i czwarty poniedziałek każdego miesiąca.

PCE i PPP w Wołowie, ul. Kościuszki 27, 56-100 Wołów

Wtorek: od godz. 8:00 do 12:00
Środa: od godz. 15:00 do 19:00

Dyżur nieodpłatnego poradnictwa obywatelskiego: pierwszy i trzeci wtorek każdego miesiąca.

Zapisy na wizyty odbywają się telefonicznie pod nr **71 380 59 01** w godz. 7.45-15.45 oraz za pośrednictwem e-maila: **starostwo@powiatwolowski.pl**

Ruszyła budowa
Dolnośląskiego Rowerowego Parku Umiejętności

Na os. Fabrycznym powstaje park rowerowy służący do nauki i doskonalenia techniki jazdy na rowerze górskim.

Obiekt jest zlokalizowany w sąsiedztwie boiska Orlik, skateparku oraz parku linowego.

W ramach zadania wybudowany zostanie pumptrack, z którego korzystać będą mogły już małe dzieci, oraz w sumie ok. 2,4 km ścieżek rowerowych tzw. singletrack z różnego rodzaju przeszkodami.

Trasy są tak projektowane, żeby skorzystały z nich całe rodziny. Przewidywany koszt inwestycji to ok. 900 tys. złotych. Gmina zawarła umowę o dofinansowanie zadania z Ministerstwem Sportu oraz Samorządem Województwa.

Jak mówi zastępca burmistrza Artur Michałek, projekt Dolnośląskiego Rowerowego Parku Umiejętności nie zakłada żadnej wycinki drzew, maksymalnie wykorzystuje istniejący teren.

Otwarcie parku dla użytkowników przewidywane jest na koniec czerwca, czyli w okresie wakacyjnym.

Pojawili się już pierwsi użytkownicy, ale przypominamy, że teren jest obecnie placem budowy i wstęp jest wzbroniony!

Przetarg na remonty dróg ogłoszony

Dobra wiadomość dla mieszkańców gminy Brzeg Dolny. Powiat Wołowski ogłosił przetarg na remonty dróg powiatowych w ramach dofinansowania z Rządowego Funduszu Polski Ład: Program Inwestycji Strategicznych. Wśród nich ujęte zostały również odcinki dróg znajdujące się na terenie gminy Brzeg Dolny.

31 października 2023 roku Powiat Wołowski otrzymał ponad 28 milionów złotych na modernizację dróg powiatowych, a w nich między innymi odcinków na terenie gminy Brzeg Dolny:

- Godzięcin – drugi etap do granicy powiatu,
- Brzeg Dolny – obwodnica – Naborów,
- Pogalewo Małe – Pogalewo Wielkie.

Oferty można składać do 6 marca.

Szczegółowe informacje odnośnie składania ofert dostępne są pod adresem platformazakupowa.pl, wystarczy wejść na stronę i wpisać w wyszukiwarkę „Powiat Wołowski".

Katarzyna Mrozek

27 lutego – Światowy Dzień Organizacji Pozarządowych

Wszystkim członkom organizacji pozarządowych działających na terenie gminy Brzeg Dolny, chcemy złożyć życzenia zdrowia, radości i wytrwałości, wspaniałych pomysłów oraz niegasnącej energii motywującej do realizacji postawionych sobie zamierzeń. Dziękujemy za waszą codzienną pracę i zaangażowanie oraz podejmowanie inicjatyw dla dobra społeczności lokalnej.

Paweł Pirek | Burmistrz Brzegu Dolnego
Artur Michałek | Zastępca burmistrza
Andrzej Lech | Przewodniczący Rady Miejskiej

Brzeg Dolny **Wybiera!**
 # Głosuj z nami
Wybory Samorządowe **7 kwietnia 2024**

reklama

Firma Wal-Mar Sp. z o.o. działająca blisko dwie dekady w branży chemicznej oraz specjalizująca się w dystrybucji surowców dla przemysłu
poszukuje kandydata na stanowisko:

Magazynier

Opis stanowiska:
- Przyjmowanie towarów do magazynu (odbiór jakościowy i ilościowy)
- Kontrola i monitoring realizacji zadań gospodarki magazynowej
- Kompletowanie towarów oraz ich wydawanie/wysyłka z magazynu
- Posługiwanie się przyjętym w magazynie systemem identyfikacji towarów
- Konserwowanie urządzeń i przyrządów magazynowych

Od idealnego kandydata oczekujemy:
- Umiejętność obsługi wózka widłowego, w tym **aktualnych uprawnień na wózki UDT**
- Znajomość dokumentacji magazynowej i wysyłkowej
- Znajomość obsługi komputera (MS Office)
- Zaangażowanie i duża motywacja do pracy

Osobie zatrudnionej proponujemy:
- Zatrudnienie na podstawie umowy zlecenia
- Pracę w **systemie jednozmianowym (od pon do pt)**

Kandydatów prosimy o przesłanie CV na adres: **sekretariat@wal-mar.pl**

Dwa lata walki o pokój i przetrwanie

Gdy 24 lutego 2022 roku wojska rosyjskie wjechały na teren Ukrainy i rozpoczęły konflikt zbrojny – one nie czekały, razem z dziećmi wyjechały z kraju, by chronić siebie i swoje pociechy. Dzięki ludziom o wielkich sercach schronienie znalazły w Brzegu Dolnym. Były tu i mieszkały między nami blisko 1,5 roku. W tym czasie pracowały i starały się żyć normalnie na tyle, na ile to możliwe, jednak ostatecznie podjęły jedną z najtrudniejszych decyzji w życiu – wróciły do rodziny i bliskich, do kraju, w którym trwa wojna. Jak w tym czasie zmieniło się życie w kraju ogarniętym wojną rozmawialiśmy z dwiema niezwykle silnymi kobietami Virą ze Lwowa i Liudą z Zaporoża.

Wielu Europejczyków ma błędne wyobrażenie o wojnie w Ukrainie. Sporo osób myśli, że wojna jest daleko na wschodzie kraju i toczy się tylko na froncie. Ty mieszkasz we Lwowie, jesteś nauczycielką, na co dzień uczysz dzieci, dziś (15 lutego 2024 roku), po kolejnym ataku wojsk rosyjskich, twoja szkoła została zniszczona. Część budynku straciła okna i ściany. Rakieta spadła bardzo blisko domów twoich bliskich.

Wiem, że te wspomnienia nie są dobre, ale trwająca wojna jest faktem, a właśnie te fakty trzeba pokazywać światu. Powiedz, jak jej rozpoczęcie wyglądało w twoich oczach?

Vira: Tak naprawdę wojna zaczęła się w 2014 roku, wtedy nie było u nas rakiet, nie było bombardowań całej Ukrainy. Ta wojna dotykała głównie rodzin, w których ktoś zdecydował się walczyć. Mój kuzyn, który pracował i mieszkał w Kijowie, dołączył wtedy do walczących i walczy już 10 lat. To niewyobrażalne.

W tamtym czasie naprawdę nie odczuwaliśmy tej wojny tak drastycznie jak od poranka 24 lutego 2022 roku. Ta data każdemu z nas rozdzieliła życie na „przed" i „po". Tego ranka były bombardowane wszystkie lotniska i stanowiska dla helikopterów. Obok nas nie było wybuchów, ale koło domu mojej kuzynki, w miasteczku Brody, były duże wybuchy, gdzie zbombardowano stanowiska dla helikopterów.

W pierwsze dni masowego ataku strach był ogromny, baliśmy się przemieszczać czy wyjeżdżać. Jedzenie zostało szybko wykupione ze sklepów i zostawały puste półki. W pobliskich bankomatach nie można było wybrać pieniędzy, zabrakło w nich gotówki. Swoją wypłatę wybrałam daleko od domu, aż przy wejściu do fabryki czołgów. To była straszna podróż po pieniądze i zakupy, bo nad głowami latało dużo helikopterów i samolotów wojskowych. Były chwile, kiedy bałam się, że wracając, nie dotrę do domu. Wtedy zrozumiałam, że trzeba wyjechać. W pierwszej chwili pomyślałam, aby pojechać na wieś, bo nie ma tam tylu obiektów infrastruktury, które mogłyby być celem. Jednak mąż przekonał mnie, że muszę wyjechać z córką, mówił, że jak pojawią się czołgi, to na wsi będą szybciej niż w mieście. Dzięki dobrym ludziom znalazłam się z córką w Brzegu Dolnym.

Brzeg Dolny pozwolił wam na częściowy powrót do normalności…

V.: W Brzegu Dolnym spotkałam wielu dobrych ludzi, można byłoby o nich napisać książkę. Byliśmy u was półtora roku, przeżyliśmy zimę, podczas której nasi rodacy w Ukrainie żyli bez światła, ogrzewania i ciepłej wody. Brzeg Dolny dał nam upragniony spokój i schronienie, ale rodzina była rozdarta... Mąż i rodzice zostali w domu, musiałyśmy razem z córką do nich wrócić.

Jak wygląda teraz twoja codzienność? Jak wygląda chwila, kiedy zaczynają wyć syreny?

V.: Wróciłam do pracy jako nauczyciel, ale już w innej szkole, bo straciłam pracę w swojej poprzedniej placówce. Podczas ostatniego półrocza razem z córką przyzwyczaiłyśmy się do alarmów i wycia syren. Poranne alarmy są najniebezpieczniejsze. Rosjanie puszczają rakiety póki jest ciemno, więc trudno je namierzyć i zniszczyć. Jak jesteśmy z córką zdrowe, to przeważnie podczas alarmów biegniemy do piwnicy, a jak jesteśmy chore, to zostajemy w korytarzu za dwiema ścianami. Ja zawsze w piwnicy zaczynam kaszleć od pyłu, który się tam znajduje. Gdy dostajemy sygnał, że w naszą stronę lecą rakiety, to już nie mamy wyboru – biegniemy na dół.

Vira z córką Ilarią i Liuda z córką Dashą w Brzegu Dolnym

Alarmy w dzień nie są takie niebezpieczne, przeważnie to wojskowe treningi, ale nikt nie wie, kiedy może nastąpić prawdziwy atak. Będąc w szkole, szybko zabieramy dzieci i idziemy pół kilometra do schronu, bo w szkole takiego miejsca nie ma. Najbardziej szkoda przedszkolaków, bo czasem muszą obudzić się z drzemki lub przerwać posiłek, aby szybko uciekać do piwnicy. Bezpieczeństwo dzieci jest najważniejsze. Nie możemy lekceważyć syren.

Niektóre dzieci nie rozumieją jeszcze powagi sytuacji, więc cieszą się z alarmów, bo w piwnicy bardzo ciężko jest prowadzić lekcje. Tam wszyscy jesteśmy w ścisku i hałasie. Takie dzieci mają wymówkę, że czegoś nie słyszą. Po stronie nauczyciela to wygląda trochę inaczej – nie możemy nic zaplanować, bo nie jesteśmy pewni, czy dzień się dobrze zakończy. Niepokój i niepewność są z nami zawsze.

Jak wygląda życie między alarmami? Wspieracie się nawzajem, czy każdy dba o swoje bezpieczeństwo?

V.: Podczas alarmu życie się zatrzymuje. Wtedy nie pracują żadne urzędy, przychodnie, sklepy – nic.

Między alarmami wszyscy starają się pracować, robić coś dobrego, pomagać, zarabiać na życie. Mam dużo koleżanek i znajomych, którzy poza swoją pracą jako wolontariusze zbierają pieniądze, kupują leki czy sprzęt i odzież dla żołnierzy. Staramy się im pomagać na tyle, na ile możemy. Staramy się też pomagać sobie nawzajem. Gdy w szkolnej szatni nie ma jakiegoś dziecka, to umawiamy się, kto zabiera resztę dzieci, a kto czeka i szuka tego brakującego. Później musimy nadrobić lekcje, które przepadają przez alarmy czy takie wydarzenia jak dzisiaj, kiedy wybuch uszkodził budynek szkoły.

Jesteś nauczycielem – to powołanie, nadal uczysz mimo przeciwności. Dziś twoja szkoła została uszkodzona, jak zareagowałaś na tę informację?

V.: Nie mogę powiedzieć, że byłam dziś bardzo wystraszona. Wybuch był przy mojej szkole, ale to dość daleko od domu, w którym byłam podczas ataku. Wybuch było słychać, ale nie tak głośno jak wtedy, gdy rakiety trafiały w obiekty przy moim domu. Wtedy bardzo się bałam. Wszystko działo się tak szybko, że nawet nie zdążyliśmy się ubrać, by uciec do piwnicy. Byliśmy w korytarzu, osłaniałam córkę kołdrą – bałam się, że lustro mogłoby się rozsypać i zrobić jej krzywdę – w tym czasie trzęsły się ściany, a drzwi same się otwierały. To były cztery wybuchy, przy ostatnim już byliśmy w piwnicy.

Podczas dzisiejszego wybuchu uszkodzone zostały dwie szkoły i wiele budynków dookoła, zginęła jedna osoba, mężczyzna z rodziny moich znajomych. W moim otoczeniu ta wojna zabrała już życie

Zniszczone okna w budynku szkoły

Skutki wybuchu rakiety przy szkole

mojemu kuzynowi, mężowi mojej kuzynki, moim znajomym i sąsiadom. Wojna dotknęła każdą rodzinę w Ukrainie w ten czy inny sposób.

Dużo ludzi straciło swoje domy. Nawet tutaj, w obwodzie lwowskim, na wsi, gdzie nie ma żadnych większych obiektów infrastruktury, są do fundamentów zniszczone domy, jak dom bliskich z rodziny mojego męża.

Czy brałaś udział w uprzątnięciu zniszczeń w szkole? Powiedz, jaka jest ich skala?

V.: Dziś, 15 lutego częściowo zniszczona została szkoła, w której pracuję i moja okolica z dzieciństwa. Dużo kolegów i koleżanek straciło okna oraz balkony w swoich mieszkaniach. Zostały wybite wszystkie szyby na klatce schodowej w budynku, gdzie żyją moi rodzice. U nich na szczęście szyby są całe. W szkole uszkodzenia są poważniejsze. Oprócz wybitych szyb i zniszczonych ram okiennych ucierpiały również ściany, które już są rozbierane. W jednej z klas zostały jedynie szafki, bo wszystko zostało zrujnowane.

Było wystarczająco dużo ludzi do pomocy. Zniszczone klasy zostały przeniesione do innych sal, jutro dzieci normalnie przyjdą na zajęcia. Do wieczora segregowaliśmy rzeczy dzieci, odzież na zmianę i obuwie na zajęcia wychowania fizycznego, wycieraliśmy książki i zeszyty z gipsu i szkła.

Jutro dzieci przyjdą do szkoły jeszcze bardziej świadome niebezpieczeństwa po tym, co się stało.

Przy okazji tego ataku zniszczone zostały nie tylko bloki, ale także podstacja elektryczna, jeszcze jedna szkoła i przedszkole. Mówią, że w szkole, w której ja się uczyłam, brakuje kilku okien, mimo że jest dość daleko.

Mówi się, że po każdej burzy w końcu wychodzi słońce. Czy wobec tego zachowujesz nadzieję na lepsze jutro? Jakie są twoje marzenia i cele?

V.: Skala zagrożeń w Zaporożu i we Lwowie jest inna, ale żadne miejsce w Ukrainie nie jest teraz bezpieczne. W takich warunkach trudno myśleć o jakichkolwiek planach i celach. Nie wiadomo, co będzie jutro. Marzenie mam na pewno jedno – żeby ta wojna się jak najszybciej skończyła.

Liuda, ty wróciłaś na wschód Ukrainy, tu skala zniszczeń jest przeogromna. Żyjesz tuż przy froncie…

Liuda: Mieszkam w mieście Zaporoże. Kiedy wybuchła wojna, nasz region został zaatakowany od strony morza. 24 lutego 2022 roku obudziły nas bomby, wybuchy były tak silne, że szyby się trzęsły. Przez pierwszy tydzień podczas każdego alarmu biegliśmy do schronu przeciwbombowego. Spędzaliśmy tam nawet noce. Już 3 kwietnia 2022 roku, kiedy Rosja zajęła elektrownię atomową w Energodarze, wybuchł tam pożar. Bardzo się przestraszyłam, a z powodu silnego bólu nie mogłam utrzymać się na nogach. Co więcej, okupanci przejechali wtedy 140 km, a do mojego miasta pozostało im już tylko 40 km. W moim życiu nie było większego strachu.

W tych trudnych chwilach, choć na chwilę znalazłaś schronienie w Brzegu Dolnym.

L.: Tak, dzięki wolontariuszom znaleźliśmy się w Brzegu Dolnym. Próbowałam żyć normalnie. Moja córka Dasha jest bardzo komunikatywna i potrafiła się natychmiast zaadaptować. Ale ja nie potrafiłam się przystosować na tyle, aby udzielać rad mojej córce, wychowywać ją i pracować. Podjęłam decyzję o powrocie do domu.

Jak wygląda teraz twoja codzienność?

L.: Po powrocie do domu od razu zabrałam się do pracy. Bardzo za nią tęskniłam. W Polsce pracowałam i cały czas szukałam dodatkowej pracy, którą mogłabym wykonywać w czasie, kiedy córka była w szkole. Jednak tu pojawił się problem, a ja nie mogłam zostawić jej samej bez opieki.

Wojna bardzo zmieniła nasze miasto i życie. Nie ma tygodnia, żeby nie spadały tu bomby. Dziesiątki zniszczonych domów i fabryk. Teraz, gdy to piszę, spada kolejna bomba. Siedzimy na korytarzu, do schronu już nie jedziemy, bo jest za daleko i jest tam bardzo zimno. Mamy wielką nadzieję, że ten smutek, cierpienie i śmierć w końcu ustaną.

W moim województwie są dziesiątki miast i wsi, w których nie ma ani jednego całego domu.

Wojna zmieniła na zawsze nas, naszych rodziców i nasze dzieci. Nic nie zostało z przeszłości. Nie ma w moim mieście rodziny, której wojna by nie dotknęła. Wielu ludzi walczyło i wielu zginęło. Cmentarze są zapełnione wojskowymi. Wojna to łzy i smutek. Bardzo chcę mieć nadzieję, że świat dojdzie do kresu, nasza wojna się skończy i kolejnej na świecie nie będzie. Zwłaszcza dzieci nie powinny tego oglądać.

Najbardziej przerażające dla wszystkich są teraz wiadomości o kolejnych ofiarach. I świadomość, że to nie koniec i że oni nie są ostatni. Świadomość, że kolejnego dnia może nie być i to nie z powodu choroby czy podeszłego wieku, ale dlatego, że ktoś naciśnie przycisk, który wystrzeli rakiety.

Rano, idąc do pracy, modlimy się, aby wrócić i aby wszystko było dobrze z bliskimi. Mamy wojnę 40 km od Zaporoża, więc alarm słyszymy 6-8 razy dziennie. A w te gorsze dni nawet 10-12 razy dziennie. Policzono, że w 2023 roku w Zaporożu alarmy rozbrzmiały 2024 razy, które łącznie wyły czas równy 84 dniom.

Czy w obliczu tego, czego doświadczasz każdego dnia, czyli wojny i strachu, zachowujesz nadzieje na to, że jeszcze nadejdzie lepszy czas? Czy masz marzenia?

L.: Pragniemy prostego szczęścia – możliwości pójścia dzieci do szkoły czy przedszkola, spokojnego snu w nocy, możliwości odwiedzenia rodziny czy pójścia z dziećmi na zajęcia, chcemy tylko pokoju! Czy to aż tak wielkie marzenie w XXI wieku? Czy komukolwiek potrzebny jest ten ból i śmierć niewinnych ludzi i bezbronnych dzieci? Czy ludzie naprawdę nie wyciągnęli wniosków po II wojnie światowej?

Wojna to wróg. Dociera do naszych umysłów i serc, niszcząc doszczętnie to, co nam znane, dzień po dniu dewastując codzienność, zabiera marzenia. To nie tylko konflikt zbrojny toczący się na froncie, to codzienna walka zwykłych ludzi o spokój, bezpieczeństwo i przyszłość. Lekceważenie wojny jest jak ignorowanie trąby powietrznej na horyzoncie. Jestem niesamowicie wdzięczna Virze i Liudzie, że mimo najgorszego okresu w ich życiu znalazły chwilę, a przede wszystkim znalazły siłę, by podzielić się tym, czego doświadczają w życiu, do jakiego zostały zmuszone.

Katarzyna Mrozek

Kartka dla nauczyciela z okazji walentynek z napisem „Jest Pani dla mnie bardzo ważna”

Blok, w którym przez uderzenie rakiety zniknęła cała klatka schodowa wraz z mieszkaniami

Rakieta wpadła prosto do sypialni rodziców przyjaciela Liudy, oboje zginęli na miejscu

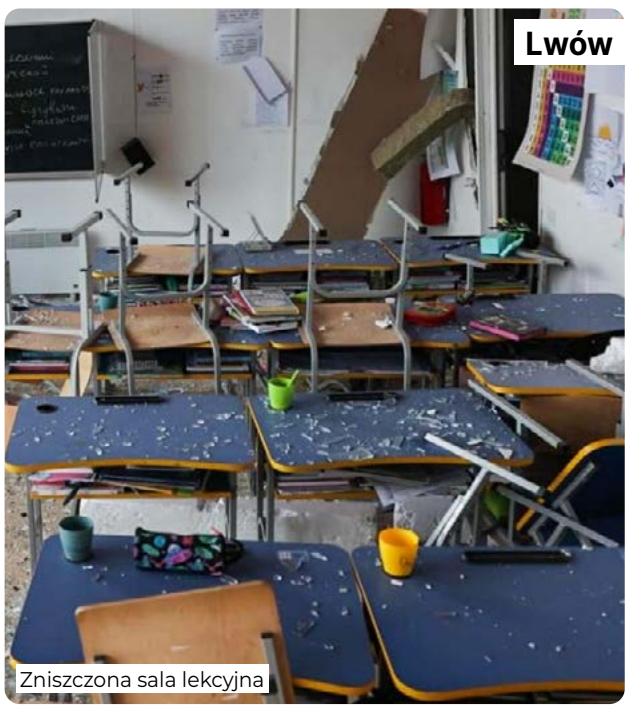

Zniszczona sala lekcyjna

Zniszczone okna w budynku szkoły

Rakieta uderzyła w blok po lewej stronie, koleżanka Liudy mieszka w bloku po prawej

Pamiętaj o zabezpieczeniu swojego mienia

Do jednych z najczęściej popełnianych przestępstw na terenie województwa dolnośląskiego w ostatnim czasie należą kradzieże i włamania. Złodzieje nie pogardzą żadnym łupem. Aby nie stać się kolejną ofiarą przestępców, niezbędne jest odpowiednie podejście każdego z nas do dbałości o własne mienie. Nikt nie zadba lepiej o nasz majątek niż my sami!

Przypominamy kilka rad wskazujących na prawidłowe zabezpieczenie swojego mienia:

- będąc właścicielem domku jednorodzinnego, postaraj się o solidne ogrodzenie i dobrze oświetl obszar swojej posesji;
- zainstaluj w mieszkaniu lub domu profesjonalny system alarmowy, a także domofon lub wideofon;
- zamontuj drzwi antywłamaniowe, a jeśli jesteś właścicielem firmy, zastosuj ponadto mechaniczne systemy Główny Klucz lub Centralny Zamek, które uniemożliwią wejście osobom niepowołanym do pomieszczeń szczególnie chronionych;
- zamontuj zamki patentowe w oknach oraz drzwiach balkonowych;
- w mieszkaniach położonych na parterze zamiast krat w oknach i drzwiach, które ułatwią dostanie się na wyższe piętra, zainstaluj rolety antywłamaniowe;
- nie zapomnij o właściwym zabezpieczeniu okien piwnicznych, a także drzwi od garażu, zwłaszcza gdy można z niego dostać się bezpośrednio do domu;
- jeśli masz zamiar przechowywać w mieszkaniu dużą ilość gotówki lub posiadasz przedmioty bardzo cenne, zakup do domu i zamontuj na stałe szafę pancerną lub sejf; zastanów się, czy do takich celów bezpieczniejsze nie będzie wynajęcie skrytki bankowej;
- skorzystaj z usług firmy, która znakuje wartościowe przedmioty, sfotografuj biżuterię, obrazy i inne cenne rzeczy, spisz numery fabryczne urządzeń w twoim domu;
- nie ujawniaj nikomu szczegółów zabezpieczenia twojego domu, poza osobami bliskimi, z którymi mieszkasz, chroń takie informacje przed dziećmi;
- wychodząc z domu, nie zostawiaj śladów wskazujących na nieobecność domowników np. korespondencji w skrzynce pocztowej, okien zasłoniętych w ciągu dnia itp.;
- przed wyjściem z domu pamiętaj o zamknięciu okien i drzwi oraz włączeniu systemu zabezpieczającego;
- nigdy nie zostawiaj kluczy pod wycieraczką oraz w innych łatwo dostępnych dla obcych miejscach;
- dziecku bawiącemu się na podwórku nigdy nie wieszaj kluczy na szyi, ponieważ mogą łatwo znaleźć się w rękach przestępców nawet bez jego wiedzy;
- dbaj wspólnie z sąsiadami o sprawność waszego domofonu lub wideofonu oraz o to, aby drzwi do klatki schodowej były solidnie i zawsze przez wszystkich zamykane;
- współdziałaj z sąsiadami, zwracaj uwagę także na ich dobytek i mieszkanie/dom;
- sprawdzaj tożsamość i wiarygodność nieznajomych osób próbujących złożyć ci niezapowiedzianą wizytę;
- unikaj zawierania przypadkowych znajomości;
- zwróć uwagę na nieznane ci osoby kręcące się w pobliżu domu/mieszkania, zachowaj w pamięci ich twarze, sylwetki, ubiór.

Poinformuj Policję, gdy:

- zauważysz cokolwiek, co wzbudzi Twój niepokój w miejscu zamieszkania,
- usłyszysz hałasy w mieszkaniu sąsiada, a wiesz, że mieszkańcy wyjechali,
- zobaczysz nieznajomego, próbującego otwierać drzwi u sąsiada, a wiesz, że nie ma go w domu,
- zauważysz podejrzanie zachowujące się osoby na klatce schodowej, na ulicy lub na parkingu.

Jeżeli zauważysz coś niepokojącego, reaguj i powiadom Policję, dzwoniąc na numer 112 lub 47 872 52 00. Telefony alarmowe są do Twojej dyspozycji!

Oficer Prasowy KPP w Wołowie
mł. asp. Janusz Rosa

reklama

Harmonogram spotkań w Seniorówce

luty 2024 r.

22 lutego (czwartek) godz. 15:00-18:00 kawiarenka

23 lutego (piątek) godz. 15:00-18:00 brydż

26 lutego (poniedziałek) godz. 10:00, od 11:00 spotkanie ze Stowarzyszeniem Pierwszych Osadników Ziemi Dolnobrzeskiej – prezentacja i wspomnienia

27 lutego (wtorek) od godz. 10:00, 11:00 sudoku

28 lutego (środa) od godz. 10:00 do 13:00

29 lutego (czwartek) godz. 15:00-18:00 kawiarenka

1 marca (piątek) godz. 15:00-18:00 brydż, godz. 16:00 spotkanie z japońską poezją Haiku

marzec 2024 r.

Znów czynne od poniedziałku do piątku 10:00-13:00 i 15:00-18:00

4 marca (poniedziałek) godz. 11:00 śpiewamy razem

5 marca (wtorek) godz. 11:00 zdrowa żywność

6 marca (środa) czynne 10:00-13:00 i 15:00-18:00

7 marca (czwartek) godz. 16:00 MOSiR – spotkanie z prawnikiem

Tematy i daty spotkań z różnych powodów mogą się zmieniać. Prosimy sprawdzać na tygodniowych harmonogramach w Seniorówce.

Niezapomniana zabawa karnawałowa

Ochotnicza Straż Pożarna wraz z Fundacją Rozwoju Gminy Brzeg Dolny zorganizowała bal karnawałowy dla dzieci.

Ulubione bajkowe postacie przywitały wszystkie przybyłe dzieci. Z kreatywnością najmłodsi oddali się sztuce, dekorując drewniane serduszka, które po zakończonym balu zostały kolorowym wspomnieniem tego wspaniałego dnia.

Najmłodsi z uśmiechami na twarzach dali ponieść się rytmom muzyki, machając zabawnymi rekwizytami podczas tańca. W chwilach odpoczynku na dzieci czekała lemoniada i słodkości, które dodawały energii, by móc brać udział w kolejnych atrakcjach.

fot. www.facebook.com/ospbrzegdolny

Zabawy taneczno-ruchowe w rytm ulubionych hitów zachęcały do karnawałowego szaleństwa. Mali uczestnicy mogli zabłysnąć dzięki umiejętnościom malowania twarzy dziewcząt z Młodzieżowej Drużyny Pożarniczej.

Na zakończenie przepyszną niespodzianką była gorąca pizza, która szybko zniknęła z talerzy.

Impreza nie odbyłaby się bez wparcia Fundacji Rozwoju Gminy Brzeg Dolny.

Katarzyna Mrozek

14. Mistrzostwa Dolnego Śląska Młodzieży OHP w tenisie stołowym

15 lutego w Ośrodku Sportu i Rekreacji w Wołowie młodzież z 21 jednostek Ochotniczych Hufców Pracy wzięła udział w Mistrzostwach Dolnego Śląska Młodzieży OHP w tenisie stołowym.

fot. ohp.pl

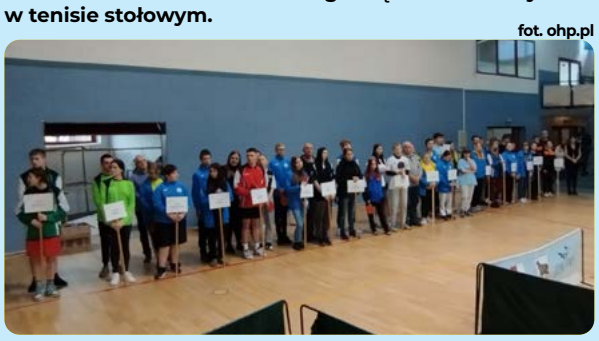

Głównym organizatorem zmagań sportowych był Hufiec Pracy w Wołowie, współorganizatorem Ośrodek Sportu i Rekreacji w Wołowie oraz Dolnośląska Wojewódzka Komenda OHP we Wrocławiu. Uroczystego otwarcia turnieju dokonał Starosta Powiatu Wołowskiego Janusz Dziarski wraz z Kierownik ds. organizacji OSiR Wołów Dorotą Janas. Mistrzostwa były czternastymi organizowanymi przez Hufiec Pracy w Wołowie. Po kilkugodzinnych rozgrywkach wg zasady fair play zostali wyłonieni najlepsi tenisiści ziemi dolnośląskiej wśród uczestników OHP.

Pierwsze miejsce wśród dziewcząt zdobyła Emilia Myśka HP Bolesławiec, drugie miejsce wywalczyła Emila Komańska HP Ziębice, trzecie zaś Oliwia Kowalczyk HP Trzebnica. Na IV pozycji uplasowała się Daria Fuczko HP Legnica.

Wśród chłopców najlepszym okazał się Patryk Lesiński HP Polkowice, II miejsce zajął Bartosz Siłakowski HP Trzebnica, a III miejsce osiągnął Kacper Kuliś OSiW Ząbkowice Śląskie, na IV pozycji uplasował się Norbert Wójcik CKiW Oleśnica.

Nagrodę za konkurs wiedzy o sporcie zdobył uczestnik HP Wrocław Oskar Szumierz.

Upominki otrzymali również Maja Gibała HP Jawor za najszybsze zdobycie ścianki wspinaczkowej, a także najmłodszy uczestnik mistrzostw – Michał Pastuszka z HP Dzierżoniów.

Nagrody i upominki ufundowane zostały przez Gminę Brzeg Dolny, Gminę Wołów, Gminę Wińsko, Starostwo Powiatowe oraz zaprzyjaźnionych pracodawców.

Katarzyna Mrozek

Wieczór z malarstwem i poezją

W listopadzie odbył się pierwszy wieczór z malarstwem i poezją przy świecach i kawie w Seniorówce.

Nasze dolnobrzeskie malarki Urszula Musiała-Białowąs i Zofia Tlatlik udostępniły nam czasowo swoje dzieła. Stworzyliśmy z nich wystawę, podczas której artystki opowiadały o swojej pasji oraz początkach malowania.

Halina Węgiel, członkini rady Seniorówki, przygotowała wiersze wybrane z tomiku poezji Jacka Peliana „W pejzażach i bukietach wersów", którego ilustratorką była Urszula Musiała-Białowąs.

Nasi zaproszeni goście: wicestarosta Jarosław Iskra, burmistrz Paweł Pirek z żoną, zastępca burmistrza Artur Michałek, naczelnik Wydziału Oświaty i Spraw Społecznych Małgorzata Bołdyn, sekretarz Katarzyna Zagórska, dyrektor DOK-u Danuta Chłód, Bogumiła Aleksandrowicz.

Czytaliśmy wiersze, które były ilustracją wystawionych obrazów. Dyskretne światło świec i zapach kawy wzmacniały romantyczny nastrój. Resztę wieczoru spędziliśmy na podziwianiu obrazów i rozmowach. Malarki podarowały Seniorówce obrazy, którymi rozpoczynamy naszą kolekcję.

Maria-Teresa Wabińska

Karnawałowe walentynki u seniorów

W klubie seniora odbyło się niezwykłe spotkanie, które łączyło w sobie tradycje karnawałowe oraz atmosferę święta zakochanych. 13 lutego sala klubowa była ozdobiona czerwonymi sercami, które tworzyły przytulną atmosferę.

W spotkaniu udział wzięło 70 seniorów. Niektórzy ubrani byli w czerwone kolory kojarzące się z walentynkami. Panie zachwycały się swoimi sukienkami i dodatkami. Nie mogło zabraknąć również śpiewu, muzyki i tańca. Podczas spotkania każdy uczestnik otrzymał drobny upominek od koleżanek, co dodatkowo umiliło nam ten wyjątkowy wieczór. Gest ten został przyjęty z wielką radością i wdzięcznością przez wszystkich obecnych.

Na zakończenie naszego spotkania pożegnaliśmy karnawał z uśmiechem na twarzy i to wydarzenie z pewnością pozostanie w pamięci wszystkich uczestników na długo.

Urszula Pietrzyk

A co w ZSP nr 3 słychać? Dzieje się!

Zespół Szkolno-Przedszkolny nr 3 w Brzegu Dolnym

Bal karnawałowy w ZSP nr 3

Uczniowie klas 0-3 bawili się przy rytmach muzyki podczas balu przebierańców, który zorganizowała rada rodziców.

Bal to dla wielu uczniów wydarzenie niezwykłe, często wyczekiwane przez wiele tygodni. Jest atrakcją bardzo lubianą przez dzieci, dostarcza im wielu przeżyć i radości. Tak też było u nas. 5 lutego dzieci przebrały się za wróżki, królewny, czarownice, motylki, rycerzy czy policjantów. Nie sposób zliczyć i wymienić tych wszystkich postaci. Po południu przy muzyce bawili się uczniowie klas 4-8.

W kosmos z klasą

Klasa 2A rozpoczęła kreatywną zabawę w projekcie Uniwersytetu Dzieci pt. „W kosmos z klasą. Jakie tajemnice kryje wszechświat?".

Dzieci zrealizują osiem zajęć, podczas których będą prowadzić doświadczenia i obserwacje przybliżające im podstawowe informacje o przestrzeni kosmicznej. Spróbują zaobserwować spadające gwiazdy oraz dowiedzą się, czym są strefy czasowe. Co najważniejsze – wzmocnią umiejętność samodzielnego i krytycznego myślenia oraz rozwiną swoją ciekawość. Zajęcia startowe dotyczyły tajemniczej planety PIRX, z której to mieszkańcy przybyli na Ziemię, szukając istot, które rozumiałyby, co to jest przyjaźń. Oczywiście tymi istotami są dzieci.

Wychowawca Renata Sz.

ZSP nr 3 z wizytą w PCC Rokita

W ramach chemicznej współpracy nasi uczniowie wraz z panią Brendą odwiedzili zaprzyjaźnione zakłady PCC Rokita.

Podczas wizyty zapoznali się z zasadami BHP oraz sposobami reagowania na niebezpieczne sytuacje, wzięli udział w warsztatach z tworzenia mydełek w kostce i płynie, stworzyli także własne gąbki. Na koniec czekał na nich teleturniej „Chemiliada" z nagrodami oraz poczęstunek.

Projekt „Podaj dalej dobro"

Dzieci z grupy 2 Przedszkola Samorządowego nr 3 wzięły udział w projekcie „Podaj dalej dobro" zorganizowanym przez Akademię Młodego Nauczyciela reprezentowaną przez Magdalenę Wilczyńską.

Celem projektu było rozwijanie inteligencji emocjonalnej u dzieci, uwrażliwianie na potrzeby innych ludzi oraz integracja ze środowiskiem lokalnym i społecznym. Przedszkolaki wraz z paniami wybrały się na spacer i rozdawały serduszka, kupony oraz bileciki z walentynkowymi życzeniami spotkanym ludziom i osobom pracującym w pobliskich punktach usługowych. Projekt ten pokazał, jak niewiele trzeba, aby sprawić drugiemu człowiekowi radość.

Walentynki w ZSP nr 2

Przedszkolaki z grupy Żabki z ZSP nr 2 świętowały walentynki. Z tej okazji 14 lutego zostały zorganizowane zabawy.

Tego dnia dzieci zapoznały się z historią i tradycjami walentynkowymi, poznały znaczenie pojęć walentynka, przyjaźń i koleżeństwo.

Przedszkolaki chętnie uczestniczyły w zabawach integracyjnych oraz tańcach. Wykonały kartki walentynkowe oraz pięknie prezentowały się w fotobudce. Co najważniejsze dzieci z tego dnia wyniosły bardzo duży przekaz, dowiedziały się, że kochać należy nie tylko od święta, ale także na co dzień.

Monika Lorek

Podziękowania

PRZEDSZKOLE SAMORZĄDOWE NR 3 W BRZEGU DOLNYM SKŁADA SERDECZNE PODZIĘKOWANIA RADZIE RODZICÓW ZA UFUNDOWANIE NOWEJ ODZIEŻY SPORTOWEJ DLA REPREZENTACJI PRZEDSZKOLA.

DZIĘKUJEMY ZA OGROMNE ZAANGAŻOWANIE W ZDOBYCIU ŚRODKÓW NA ZAKUP ODZIEŻY PANI IZABELI ZARZYCKIEJ I PANI PAULINIE GŁUSZEK.

STROJE PREZENTUJĄ SIĘ PIĘKNIE. DZIĘKUJEMY :)

Dzień patrona w ZSP nr 1

9 lutego był w Zespole Szkolno-Przedszkolnym nr 1 niecodziennym piątkiem. W ten dzień obchodziliśmy rocznicę urodzin naszego patrona – Mikołaja Kopernika.

W budynku przy ulicy Młodzieżowej uczniowie z klas 4-8 świętowali, rozwijając przeróżne umiejętności, a więc w ruch poszły ołówki, kredki, bibuła, nożyczki, a także wiedza. Uczniowie rozwiązywali quizy, wykonywali klasowe pierniki na drzwi gabinetów oraz układali wiersze o naszym Astronomie. Nie obyło się bez Maratonu do Gwiazd. Na korytarzu szkolnym można było zobaczyć przechadzających się Koperników. Podczas podsumowania na sali gimnastycznej pani dyrektor pogratulowała wszystkim niesamowitych pomysłów oraz poczęstowała uczniów smacznymi piernikami. To był kosmiczny dzień!

T. Twaróg

Z wizytą w domu opieki

Grupa uczniów z ZSP nr 1 wraz z opiekunem odwiedziła Dom Opieki św. Jadwigi.

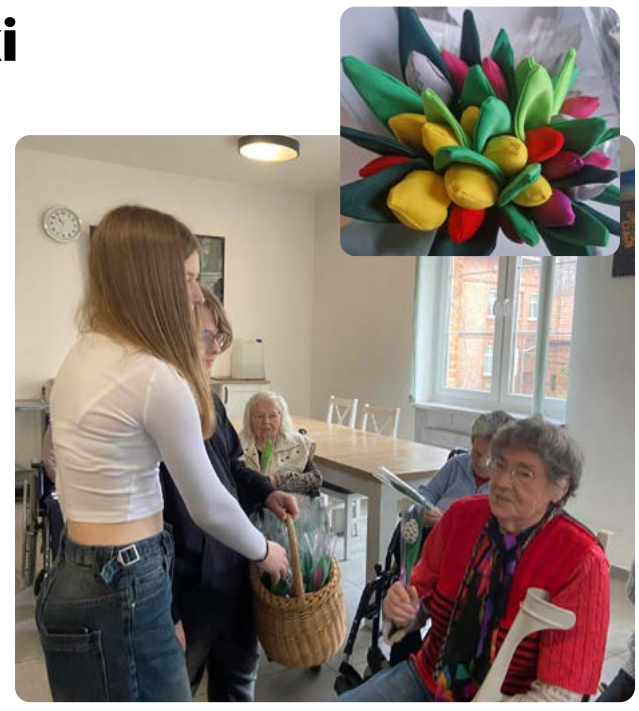

Wizyta była wcześniej zaplanowana i przygotowywaliśmy się do niej od jakiegoś czasu. Uczniowie uczęszczający na warsztaty krawieckie wraz z panią K. Szulc uszyli tulipany w ramach grantu Edukacja Inspiracja, a wolontariusze upiekli ciasteczka.

Była to nasza pierwsza wizyta, więc odczuwaliśmy lekki niepokój. Zostaliśmy bardzo serdecznie przywitani zarówno przez personel, jak i samych pensjonariuszy. Uśmiech na twarzach seniorów, ich życzliwość i wdzięczność za naszą obecność zaskoczyła nas i wzruszyła. Spotkanie na długo pozostanie w naszej pamięci. Było pierwszym, ale nie ostatnim.

Zajęcia sensoryczne w PS nr 1

Dzieci z Przedszkola Samorządowego nr 1 w Brzegu Dolnym z grup Motylki i Zajączki uczestniczyły w zajęciach sensorycznych – malowały pianką na stole.

Przedszkolaki odwzorowywały kształty wskazane przez nauczyciela oraz tworzyły własne obrazy, rozwijając swoją wyobraźnię. Rozwój sensoryczny to rozwój doznawany przez zmysły. To sposób, w jaki dzieci od najmłodszych lat poznają siebie i świat, dlatego warto go rozwijać!

URZĄD MIEJSKI

czynny w pon. 7:30-17:00, wt.-czw. 7:30-15:30 oraz pt. 7.30-14.00

Sekretariat
71 319 51 17, fax 71 319 56 83
um@brzegdolny.pl

Burmistrz przyjmuje mieszkańców osobiście po wcześniejszym umówieniu spotkania telefonicznie. Osoby zapisujące się na spotkanie z burmistrzem proszone są o podanie: imienia i nazwiska, numeru telefonu, tematu spotkania. Godz. spotkań: 10.00-12.00 i 14.00-15.30

Przewodniczący RM Andrzej Lech
71 319 51 17 wew. 254 (Biuro RM)
alech00@poczta.onet.pl
Przyjmuje we wtorki w godz. 14:00-16:00

Biuro Rady Miejskiej
71 319 51 17 wew. 254
brm@brzegdolny.pl

Referat ds. Dowodów Osobistych i Ewidencji Ludności
71 319 51 17 wew. 144, 141
71 319 54 64

Referat Podatków Lokalnych
71 319 51 17 wew. 125

Urząd Stanu Cywilnego
71 319 51 17 wew. 137
71 319 79 59

Biuro Bezpieczeństwa
71 319 51 17 wew. 257
71 319 61 39

Wydział Rolnictwa
71 319 51 17 wew. 244

Działalność Gospodarcza
71 319 51 17 wew. 263

Organizacje pozarządowe i współpraca międzynarodowa
71 319 51 17 wew. 259

Referat Promocji i Informacji
71 319 51 17 wew. 400
promocja@brzegdolny.pl

PLACÓWKI OŚWIATOWE

Przedszkole Samorządowe nr 1 w Brzegu Dolnym
ul. Zwycięstwa 1, 56-120 Brzeg Dolny
71 319 56 60
www.ps1brzegdolny.szkolnastrona.pl

Przedszkole Samorządowe nr 3 w Brzegu Dolnym
ul. Przedszkolna 1, 56-120 Brzeg Dolny
tel. 71 319 56 95
www.balbinka.brzegdolny.pl

Klub Dziecięcy w Brzegu Dolnym
ul. Zwycięstwa 1, 56-120 Brzeg Dolny
tel. 71 319 56 60
www.ps1brzegdolny.szkolnastrona.pl

Żłobek Miejski nr 1 w Brzegu Dolnym
ul. Zwycięstwa 1, 56-120 Brzeg Dolny
tel. 71 319 56 60
www.ps1brzegdolny.szkolnastrona.pl

Zespół Szkolno-Przedszkolny nr 1 w Brzegu Dolnym
(Szkoła Podst. nr 6 i Przedszkole Samorz. nr 4)
ul. Wilcza 4, 56-120 Brzeg Dolny
tel. 71 319 99 11, 71 319 51 83
www.zsp1.brzegdolny.pl

Zespół Szkolno-Przedszkolny nr 2 w Brzegu Dolnym
(Szkoła Podstawowa nr 1 i Przedszkole Samorządowe nr 2)
ul. Mickiewicza 2, 56-120 Brzeg Dolny
tel. 71 319 51 06
www.sp1brzegdolny.szkolnastrona.pl

Zespół Szkolno-Przedszkolny nr 3 w Brzegu Dolnym
(Szkoła Podstawowa nr 5 i Przedszkole Samorządowe nr 5)
ul. Zwycięstwa 10, 56-120 Brzeg Dolny
tel. 71 319 58 30
zsp3.brzegdolny.pl

Zespół Szkolno-Przedszkolny nr 4 w Pogalewie Wielkim
(Szkoła Podstawowa i Przedszkole Samorządowe)
Pogalewo Wielkie 12h, 56-120 Brzeg Dolny
tel. 71 319 63 79
www.szkolapogalewo.jimdo.com

Liceum Ogólnokształcące w Brzegu Dolnym
ul. Wilcza 10
56-120 Brzeg Dolny
tel. 71 319 98 28
www.pzs.brzegdolny.pl

Zespół Szkół Zawodowych w Brzegu Dolnym
ul. 1 Maja 1a
56-120 Brzeg Dolny
tel. 71 319 58 94
www.zsz.brzegdolny.pl

Zespół Placówek Resocjalizacyjnych
ul. 1 Maja 21
56-120 Brzeg Dolny
tel. 71 319 51 79, 71 319 51 85, 71 728 08 88
www.zprbrzegdolny.pl

KULTURA I SPORT

Dolnobrzeski Ośrodek Kultury – Kino „Odra"
71 319 52 52
www.dok.brzegdolny.pl
dok@brzegdolny.pl

Galeria Miejska DOK
ul. Zwycięstwa
71 319 55 25

Miejska i Gminna Biblioteka Publiczna TAMA
ul. Wyspiańskiego 5A
71 319 07 70
www.biblioteka.brzegdolny.pl

MiGBP – Filia nr 1 w Rynku
ul. Rynek 5
71 319 00 99

MiGBP – Filia nr 2 w Pogalewie Wielkim
71 319 63 79

MiGBP – Filia nr 3 na os. Warzyń
ul. Młodzieżowa 2
71 319 01 66

Miejski Ośrodek Sportu i Rekreacji
71 380 80 36
mosir@brzegdolny.pl
www.mosir.brzegdolny.pl

Pływalnia Aquasport
71 380 80 49
basen@brzegdolny.pl

Stadion Miejski
71 319 87 90
stadion@brzegdolny.pl

POZOSTAŁE

Noclegi MOSiR
Recepcja całodobowa 71 380 80 30
khshotel@wp.pl

Komisariat Policji w Brzegu Dolnym
47 872 56 20 (dyżurny – całodobowo)

Gminny Ośrodek Pomocy Społecznej
71 319 56 62
www.gops.brzegdolny.pl
gops@brzegdolny.pl

Środowiskowy Dom Samopomocy
71 319 90 48
sds@brzegdolny.pl

Punkt Konsultacyjny „MONAR"
71 319 78 83

Powiatowy Urząd Pracy – Filia Brzeg Dolny
Ul. Kochanowskiego 5
71 319 50 33

Urząd Skarbowy w Wołowie
71 389 24 40, fax 71 389 19 41
www.wolow.us.sisco.info

Stacja PKP
Informacja Kolejowa dla abonentów TP S.A. 19 757
dla abonentów pozostałych operatorów (42) lub (22) 19 436

Zakład Gospodarki Komunalnej
ul. Urazka 11
71 319 54 35
zgk@brzegdolny.pl
ul. Ogrodowa
71 319 62 88, 71 319 59 23

Usługi Pogrzebowe
71 319 54 35 (godz. 7:00-15:00)
660 543 406 (godz. 15:00-7:00)

SŁUŻBA ZDROWIA

Szpital Powiatowy w Wołowie – nocna i świąteczna opieka zdrowotna
Wołów, ul. Piłsudskiego 34
503 848 031

Przychodnia Brzeg Dolny – rejestracja ogólna
Aleje Jerozolimskie 28
71 380 53 33, 503 848 236

Przychodnia Brzeg Dolny – rejestracja dzieci
71 380 53 95, 503 847 170

Dolnobrzeskie Specjalistyczne Centrum Medyczne Sp. z o.o.
Brzeg Dolny, ul. Wilcza 6,
71 319 70 07, 71 319 00 67

Niepubliczny Zakład Opieki Zdrowotnej Małgorzata Iwaszkiewicz
Brzeg Dolny, ul. Zwycięstwa 9/2,
71 319 07 66, 71 319 88 17

Ośrodek Profilaktyki i Rehabilitacji CREATOR
Brzeg Dolny, ul. Aleje Jerozolimskie 26b,
713 195 335

WAŻNE NUMERY

Pogotowie Gazowe
alarmowy – 992

Pogotowie Energetyczne
71 319 55 55

Pogotowie Ratunkowe w Wołowie – biuro
71 389 24 30

Ochotnicza Straż Pożarna
71 319 58 49
www.osp.brzegdolny.pl
osp@brzegdolny.pl

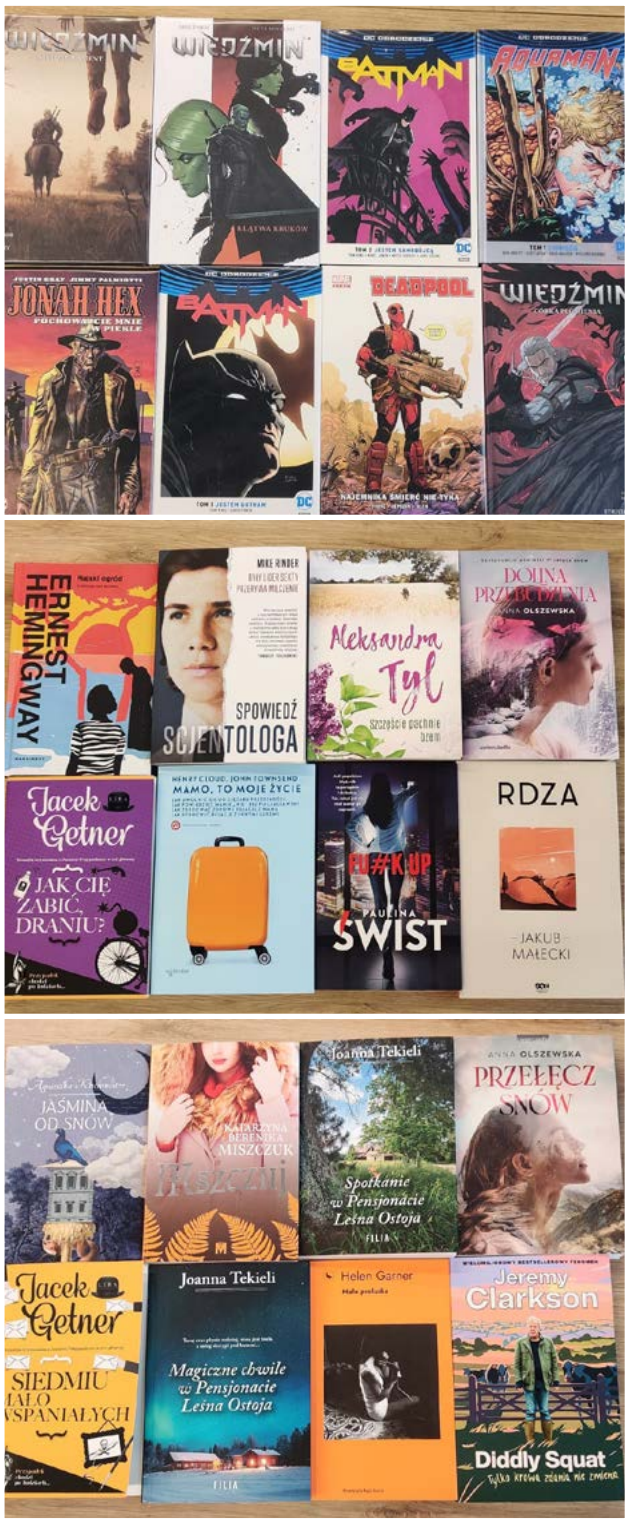

„Cekinowe love” dla seniorów w TAMIE

Walentynki, które obchodzimy 14 lutego, nie mogły ominąć biblioteki TAMA – chętni seniorzy z Seniorówki, powstałej z inicjatywy członków Powiatowej Rady Seniorów, wykazali się niezwykłą kreatywnością podczas plastycznych warsztatów pt. „Cekinowe love”.

Spotkanie odbyło się w ciepłej i miłej atmosferze przy kawie i ciastku. Powstały pięknie ozdobione cekinami, romantyczne kartki. Precyzyjne pokrywanie pól stanowiło doskonały trening dla rąk i palców, wymagało zręczności manualnej, z czym nasi seniorzy doskonale sobie poradzili.

Podczas spotkania nie zabrakło prezentacji o święcie wszystkich zakochanych oraz quizu, w którym uczestnicy odgadywali po kadrach tytuły ekranizacji książek z wątkami miłosnymi. Cieszymy się, że mogliśmy spędzić wspólnie czas, przekazując sobie wiele ciepłych słów.

Bibliotekarze

„Nasze emocje” – lekcja biblioteczna dla podopiecznych ŚDS-u

Wydawałoby się, że rozpoznawanie emocji jest proste, jednak nie wszystkim i nie zawsze przychodzi to z łatwością. Podopieczni ŚDS-u mieli okazję poznać świat emocji podczas zajęć bibliotecznych z pracownikiem filii nr 1 na Starówce.

Sztukę interpretowania emocji umożliwiła gra planszowa zawierająca treści wspierające rozwój emocjonalny oraz interpersonalny uczestników zabawy. Poprawne odczytywanie emocji usprawnia komunikację międzyludzką, daje możliwość nawiązywania kontaktów, a tym samym usprawnia funkcjonowanie w społeczności.

Uczenie się przez zabawę angażuje nie tylko funkcje emocjonalne naszej psychiki, ale również poznawcze. W tym celu uczestnikom spotkania zaoferowano także ćwiczenia logopedyczne.

Wojciech Jaros, bibliotekarz

Dzień wieloryba w filii bibliotecznej w Pogalewie Wielkim

Z okazji Światowego Dnia Wielorybów 16 lutego bibliotekarka z filii nr 2 w Pogalewie Wielkim odwiedziła grupę „0” uczniów Zespołu Szkolno-Przedszkolnego nr 4.

Dzieci podczas lekcji bibliotecznej dowiedziały się ciekawych informacji na temat wyglądu, życia pod wodą i przyzwyczajeń tych wielkich, morskich ssaków. Zerówkowicze wysłuchali również opowiadania „Gerda. Historia wieloryba” autorstwa Petera Kaveckiego, pięknej historii o podróży życia małego wieloryba. Następnie uczestnicy wykonywali prace plastyczne z wykorzystaniem materiałów recyklingowych – kubeczków i drucików. Powstałe z nich wieloryby wyruszyły na głębokie wody.

Monika Wiśniewska, bibliotekarz

CICHOCIEMNI

Biwak Gromad Zuchowych

Biwak naszych gromad zuchowych – Wołowskiej Gromady Zuchowej „Niedźwiadki" oraz Dolnobrzeskiej Gromady Zuchowej „Czarne stopy" – odbył się 10-11 lutego 2024 roku. Biwak zaczął się grą terenową, podczas której zuchy musiały spakować plecaki na wędrówkę. Nauczyły się wielu przydatnych rzeczy, które dadzą owoce, gdy zuchy będą pakować się na akcję letnią. Po kolacji na najmłodszych czekały warsztaty z tworzenia obrazów techniką string art. Dzieci musiały przybić samodzielnie gwoździe w kształt, a na koniec wypełnić kontur nićmi. Zajęcia przyniosły nam dużo frajdy. Zadowolenia i dumy z samodzielnie wykonanej pracy nie dało się nie zauważyć. Nie brakowało oczywiście zabaw, ruchu i wspólnego oglądania filmu, w repertuarze był „Odlot", oczywiście z zuchem w roli głównej.

Zapraszamy dzieci z naszego powiatu na zbiórki gromad zuchowych w Wołowie oraz Brzegu Dolnym. Więcej informacji na temat zbiórek na naszej stronie internetowej www.cichociemni.org.pl.

83. Rocznica Pierwszego Zrzutu Cichociemnych

16 lutego w miejscowości Dębowiec wzięliśmy udział w uroczystości z okazji pierwszego zrzutu Cichociemnych do Polski. 83 lata temu, w nocy z 15 na 16 lutego 1941 roku na teren okupowanej Polski zostali zrzuceni na spadochronach pierwsi Cichociemni. Wylądowali w okolicach wsi Dębowiec na Śląsku Cieszyńskim. W pierwszym zrzucie pod kryptonimem „Adolphus" na pokładzie brytyjskiego samolotu „Whitley" znalazło się trzech skoczków: major Stanisław „Kostka" Krzymowski, rotmistrz Józef „Żbik" Zabielski i kurier MSW Czesław „Orkan" Raczkowski.

Po uroczystości na zaproszenie przedstawicieli Stowarzyszenia Kuźnia Inicjatyw Lokalnych „Dębowiecka przyszłość" spotkaliśmy się między innymi z Zastępcą Dowódcy Komponentu Wojsk Specjalnych generałem brygady Robertem Kopackim.

Muzeum Gross-Rosen w Rogoźnicy

17 lutego spotkaliśmy się z organizacjami harcerskimi na terenie Muzeum Gross-Rosen w Rogoźnicy, aby upamiętnić 80. rocznicę tragicznej śmierci hm. Floriana Marciniaka, pierwszego naczelnika Szarych Szeregów, który wraz z pozostałymi harcerzami został skazany na pobyt w obozie koncentracyjnym Gross-Rosen.

W uroczystości uczestniczyli przedstawiciele Harcerskiej Organizacji „Perspektywa" z Legnicy, Chorągwi Dolnośląskiej ZHP, Hufca ZHP Jawor, Hufca ZHP Legnica, harcerze z Pieszyc, Poczty Harcerskiej Szaniec z Wrocławia oraz Poczty Harcerskiej Azymut z Legnicy. Gościem specjalnym uroczystości był pan Zbigniew Grochowski, powstaniec warszawski i harcerz Szarych Szeregów, który opowiedział nam historię swojego spotkania z Florianem Marciniakiem.

Po apelu i wspólnym kręgu zwiedziliśmy muzeum i wysłaliśmy kartę pocztową, wydaną z tej okazji przez naszą organizację i Harcerską Organizację „Perspektywa".

Organizatorem uroczystości było muzeum byłego nazistowskiego obozu koncentracyjnego Gross-Rosen w Rogoźnicy, Komenda Hufca ZHP Jawor oraz Sztab Naczelny naszej organizacji.

Dziękujemy burmistrzowi Gminy Brzeg Dolny za pomoc w organizacji transportu na uroczystości.

Magiczny koncert w Żerkowie

W sobotnie popołudnie, 17 lutego odbył się „Koncert o miłości" zorganizowany przez Stowarzyszenie Na Rzecz Rozwoju Wsi Żerków.

Koncert zgromadził liczną widownię, którą tworzyli mieszkańcy całej gminy. Tuż przed rozpoczęciem wydarzenia świetlica wypełniła się po brzegi gośćmi.

Na scenie wystąpili Wiktora Kresa, Kacper Krata, Karol Boczar, Zoja Boczar, Lena Boczar, Lena Rembielak oraz Kinga Kuczmarz.

Walentynkowy koncert sprawił, że uczestnicy ponownie poczuli magię dnia zakochanych, pięknie przyozdobiona scena, gra świateł oraz świetnie dobrany repertuar przeniósł uczestników w świat pełny miłości i magii.

Godzinny koncert zakończony został bisami, których domagała się publiczność. Po koncercie na wszystkich uczestników czekał słodki poczęstunek.

Jakub Łukojko

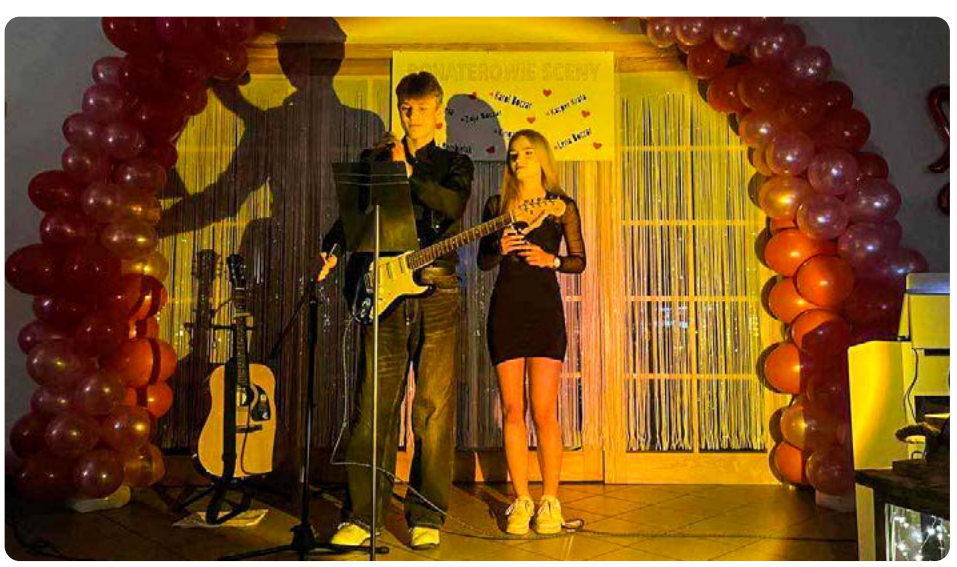

Dziękuję artystom za emocje, które sprawiły, że to było naprawdę niezwykłe wydarzenie. Podczas koncertu nie zabrakło talentu i odwagi do wystąpienia przed tak liczną publicznością.

Wszystkie wydarzenia, które odbywają się w Żerkowie, są efektem pracy zaangażowanych mieszkańców, sołtys Wioletty Lachowicz oraz przyjaciół. Tworząc tak zgrany zespół, udaje nam się osiągać zamierzone cele, a to nas motywuje do dalszych działań na rzecz społeczności lokalnej.

Dziękuję wszystkim tym, którzy dołączyli do naszej przygody muzycznej.

Edyta Glura

Gminne eliminacje do 27. edycji „Pegazika”

W Dolnobrzeskim Ośrodku Kultury odbyły się gminne eliminacje do XXVII Dolnośląskiego Konkursu Recytatorskiego „Pegazik”.

Corocznie konkurs skierowany jest do uczniów szkół podstawowych i odbywa się w trzech etapach eliminacji – szkolnych, miejskich i powiatowych oraz w finale wojewódzkim, który ma miejsce w siedzibie organizatora głównego czyli Kłodzkim Centrum Kultury, Sportu i Rekreacji.

13 lutego w Dolnobrzeskim Ośrodku Kultury odbyły się eliminacje gminne. 21 uczniów startowało w kategoriach młodsi, wykonując jeden utwór – wiersz lub fragment prozy, i starsi, recytując dwa utwory – wiersz i fragment prozy.

Jury w składzie Jarosław Paczkowski i Anna Głuszek oceniało dobór repertuaru, wartość artystyczną utworów, interpretację, kulturę słowa oraz ogólny wyraz artystyczny. Zwycięzcy otrzymali dyplomy i nagrody książkowe, przyznano również wyróżnienia i podziękowania.

Angelika Furgacz

Wyniki gminnych eliminacji do XXVII Dolnośląskiego Konkursu Recytatorskiego „Pegazik”

Kategoria uczniów młodszych

I miejsce Kaja Urbańska
II miejsce Lidia Matus
III miejsce Jakub Kolis
Wyróżnienia: Wojciech Popławski, Hanna Nowak, Piotr Gotowała, Hanna Tworowska.

Kategoria uczniów starszych

II miejsce Nina Pawlak
III miejsce Bartosz Salik
Wyróżnienia: Filip Muszyński, Anna Pokucińska.

„O miłości” w Dolnobrzeskim Ośrodku Kultury

„Jakich trzeba użyć słów w piosence? W jaki je przystroić rym, żebyś zrozumiała choć mniej więcej, co się dzieje w sercu mym?” – to słowa piosenki „Jakże mam ci wytłumaczyć?” z operetki Imre Kálmána „Księżniczka Czardasza”, której spośród innych utworów mogli wysłuchać goście koncertu nie tylko dla zakochanych.

Organizatorem koncertu był Dolnobrzeski Ośrodek Kultury, a o miłości śpiewali zaproszeni goście Marlena Rygiel (mezzosopran) i Dawid Kwieciński (tenor), na pianinie zagrała Ewa Szpakowska.

– Bardzo się cieszę, że ten sobotni wieczór postanowiliście państwo spędzić z nami i naszymi wspaniałymi artystami. Przed nami miła muzyczna wędrówka po meandrach muzyki operowej, operetkowej i musicalowej. Będą to arie, pieśni i piosenki, których chętnie słuchamy, gdy nadarza się okazja do spotkania z artystami ceniącymi sobie tak jak my – piękne głosy i interpretacje. Taka okazja nadchodzi, bo już za kilka dni wieczór walentynkowy […] – mówiła Danuta Chłód, dyrektor DOK-u.

Zgromadzona publiczność wysłuchała m.in. „Marzenie dziewczyny”, „Brunetki, blondynki”, „Kto me usta całuje, ten śni” oraz „Jakże mam ci wytłumaczyć”. Publiczność dołączała do artystów, którzy zachęcali do wspólnego śpiewania. Po występie goście zostali w sali kawiarnianej, aby rozmawiać przy świetle świec i herbacie.

Angelika Furgacz

Tradycja, polonez i niezapomniane chwile

Uczennice ubrane w piękne, wieczorowe suknie, uczniowie ubrani w eleganckie garnitury – w takich strojach maturzystki i maturzyści z Liceum Ogólnokształcącego z oddziałami dwujęzycznymi oraz Technikum w Zespole Szkół Zawodowych w Brzegu Dolnym 17 lutego celebrowali swoją studniówkę.

W tym roku symboliczne „100 dni" to tak naprawdę 79 dni przed egzaminem dojrzałości.

– Studniówka to czas zabawy, to pierwszy bal, który na zawsze pozostanie w naszej pamięci oraz w naszych sercach. Już za kilka miesięcy opuścimy szkolne mury i każdy ruszy własną drogą, by realizować cele i marzenia. Dzisiejszy bal to pożegnanie ze wszystkim tym, co znane, a jednocześnie uroczysty początek wyprawy w dorosłość – tymi słowami uczniowie przywitali zaproszonych gości.

Na studniówce obecni byli dyrektor Małgorzata Staniszewska, Burmistrz Brzegu Dolnego Paweł Pirek, Starosta Wołowski Janusz Dziarski, Wicestarosta Wołowski Jarosław Iskra oraz Katarzyna Fęglerska, kierownik Wydziału Edukacji, Kultury, Sportu i Spraw Społecznych w Starostwie Powiatu Wołowskiego.

Uczniowie w trakcie swoich przemówień skierowali do dyrekcji szkoły oraz nauczycieli i wychowawców – Lidii Lewandowskiej, wychowawczyni klasy 4 liceum, Joannie Urbańskiej i Natalii Dziubynie, wychowawczyń klas 5 technikum – podziękowania za wszelkie starania wkładane w ich wychowanie, wytrwałość, zaangażowanie.

– Polonez to nie tylko taniec, to manifestacja jedności i wspólnoty. Każdy krok, który dziś podejmiemy na parkiecie, symbolizuje naszą gotowość do podjęcia nowych wyzwań do wspólnego radzenia sobie z przeciwnościami losu. Drodzy koledzy i koleżanki… Poloneza czas zacząć! – tymi słowami uczniowie rozpoczęli trwającą do białego rana zabawę.

ZSZ

fot. Wojciech Medyński

Wyzwania, postęp i rozwój

czyli podsumowanie działań gminy Brzeg Dolny w 2023 roku

Początek nowego roku to zawsze rozliczenia, rachunki, podsumowania, a także przypomnienie tego, co działo się w minionym czasie. Zazwyczaj działania samorządu oceniane są przez pryzmat planowanych i wykonanych inwestycji, wydarzeń kulturalnych i sportowych, zaspokajanie potrzeb społecznych, edukacyjnych czy tych dotyczących ochrony zdrowia. To one bezpośrednio przyczyniają się do dalszego rozwoju gminy i poprawy jakości życia jej mieszkańców.

W gminie Brzeg Dolny w 2023 roku w zakresie inwestycji zakończono termomodernizację placówek oświatowych, budowę przejścia dla pieszych przy rondzie w Żerkowie i rozbudowę kaplicy cmentarnej na Cmentarzu Komunalnym w Brzegu Dolnym, kontynuowano termomodernizację basenu krytego oraz rozpoczęto modernizację i rozbudowę SUW w Godzięcinie.

Odnośnie wydarzeń kulturalnych i sportowych mieszkańcy uczestniczyli w corocznym Koncercie Noworocznym, w okresie wielkanocnym brali udział w konkursie na Najbogatszy w Tradycję Stół Wielkanocny, w czerwcu bawili się podczas Dni Brzegu Dolnego, w okresie wakacyjnym już tradycyjnie w ogrodach pałacowych odbył się VII Międzynarodowy Festiwal Muzyczny BelleVoci, natomiast koniec roku zwieńczony został festiwalem Świąteczny Brzeg Dolny nad Odrą. Brzeg Dolny gościł także duże wydarzenia sportowe – Międzynarodowy Turniej Gimnastyki Artystycznej oraz Międzynarodowy Turniej w zapasach w stylu wolnym.

Inwestowanie w edukację jest dla samorządu niezwykle istotne. Przekłada się to na wyniki uczniów, co widać chociażby po stuprocentowej zdawalności matur w Liceum Ogólnokształcącym im. J.M. Ossolińskiego, które prowadzone jest przez gminę.

W minionym roku w rankingu Gmina Dobra do Życia, badającym jakość życia w polskich gminach, Brzeg Dolny został sklasyfikowana na 150. pozycji spośród 2477 gmin w Polsce.

Odpowiadanie na potrzeby społeczeństwa to podstawa działań gminy, dlatego w zakresie ochrony zdrowia i sprawach społecznych zwiększono dostępność ŚDS-u (więcej miejsc), prowadzono Dzienny Dom Senior+, zainstalowano rezonans magnetyczny przy przychodni PCM w Brzegu Dolnym, pozyskano środki i zakupiono nowoczesny endoskop do badań gastroskopii i kolonoskopii, laparoskop do zabiegów i operacji chirurgicznych, roboty rehabilitacyjne na oddział rehabilitacji PCM-u w Wołowie oraz kontynuowano programy szczepień profilaktycznych przeciwko HPV, pneumokokom i grypie.

Katarzyna Mrozek

Źródło: nacoidamojepieniadze.pl

Plany zagospodarowania przestrzennego

- Plan zagospodarowania przestrzennego miasta i gminy Brzeg Dolny oraz studium uwarunkowań i kierunków zagospodarowania przestrzennego gminy Brzeg Dolny.

Całkowity koszt **102 000,00 zł**

Infrastruktura wodociągowa

- Modernizacja sieci wodociągowej na wsi.
- Modernizacja systemu zaopatrzenia w wodę wsi Godzięcin i Bukowice.
- Rozbudowa sieci wodociągowej na terenie miasta.

Całkowity koszt **3 330 000,00 zł**

Obiekty sportowe

- Termomodernizacja budynku Pływalni Aquasport w Brzegu Dolnym.
- Modernizacja gminnych obiektów sportowych.

Całkowity koszt **5 475 000,00 zł**

Drogi wojewódzkie

- Przebudowa DW341 w zakresie budowy ciągu pieszo-rowerowego w gminie Brzeg Dolny.
- Dotacja celowa dla Województwa Dolnośląskiego na pomoc finansową – poprawa stanu nawierzchni drogi wojewódzkiej nr 341.

Całkowity koszt **1 160 000,00 zł**

Drogi gminne

- Budowa ul. Brzozowej w Brzegu Dolnym.
- Zagospodarowanie wnętrz osiedli.

Całkowity koszt **1 870 000,00 zł**

Grunty i nieruchomości

- Modernizacja budynku użytkowego przy ul. Młodzieżowej w Brzegu Dolnym.
- Wykup gruntów i nieruchomości niezbędnych dla gminy.
- Wykup nieruchomości niezbędnych dla gminy – spłata zobowiązań majątkowych.

Całkowity koszt **339 700,00 zł**

Infrastruktura kanalizacyjna

- Budowa kanalizacji sanitarnej na terenach wiejskich.
- Kanalizacja miasta.
- Objęcie udziałów w ZGK Sp. z o.o.

Całkowity koszt **1 020 000,00 zł**

Oświetlenie

- Budowa i modernizacja oświetlenia na terenie gminy.

Całkowity koszt **100 000,00 zł**

Cmentarze

- Rozbudowa Cmentarza Komunalnego w Brzegu Dolnym.

Całkowity koszt **550 000,00 zł**

Szkoły podstawowe

- Poprawa efektywności energetycznej dwóch budynków szkolnych w Brzegu Dolnym (SP nr 1 i LO).
- Zakup urządzeń kserograficznych na potrzeby szkół.

Całkowity koszt **4 512 158,00 zł**

Policja

- Wpłata na Fundusz Wsparcia Policji z przeznaczeniem na zakup samochodu.

Całkowity koszt **25 000,00 zł**

Urząd miejski

- Dostępny Urząd Miejski w Brzegu Dolnym.
- Zakup wielofunkcyjnego aparatu fotograficznego na potrzeby urzędu.

Całkowity koszt **168 855,00 zł**

Liceum

- Modernizacja dachu budynku Liceum Ogólnokształcącego im. J.M. Ossolińskiego w Brzegu Dolnym.

Całkowity koszt **450 000,00 zł**

Ochrona zdrowia

- Utworzenie centrum dla osób bezdomnych w gminie Brzeg Dolny.
- Objęcie udziałów w PCM Sp. z o.o.
- Modernizacja budynku szpitala w Brzegu Dolnym.

Całkowity koszt **850 000,00 zł**

Ochrona środowiska

- Zakup koparko-ładowarki do usuwania dzikich wysypisk.

Całkowity koszt **423 794,00 zł**

Park rowerowy

- Budowa Dolnośląskiego Rowerowego Parku Umiejętności w Brzegu Dolnym.

Całkowity koszt **30 000,00 zł**

Przestrzeń publiczna

- Odnowa przestrzeni publicznych na terenie gminy Brzeg Dolny.
- Dotacja inwestycyjna dla Rodzinnych Ogrodów Działkowych.
- Zakup i montaż altany w sołectwie Wały.

Całkowity koszt **326 516,00 zł**

Place zabaw

- Zakup urządzeń zabawowych na gminne place zabaw.

Całkowity koszt **100 000,00 zł**

Świetlice

- Modernizacja świetlicy wiejskiej w Pogalewie Wielkim.
- Zakup zmywarko-wyparzarki do świetlicy wiejskiej w Starym Dworze.

Całkowity koszt **120 500,00 zł**

Ochrona zabytków

- Rewitalizacja zabytkowego Domku Szwajcara w Krainie Łęgów Odrzańskich.

Całkowity koszt **223 000,00 zł**

Za nami pierwszy turniej Kinder Joy of moving

95 młodych adeptów piłki siatkowej rywalizowało 10 lutego w pierwszym turnieju Kinder Joy of moving sezonu 2023/2024. W ciągu pięciu godzin na parkiecie Miejskiego Ośrodka Sportu i Rekreacji w Brzegu Dolnym rozegrano 328 spotkań.

Kinder Joy of moving | OGÓLNOPOLSKIE MISTRZOSTWA W MINISIATKÓWCE O PUCHAR KINDER JOY OF MOVING

Zawody rozgrywano w kategorii singli. Wzięło w nich udział 33 chłopców i 62 dziewcząt w wieku do 10 lat. Brzeg Dolny reprezentowali: zawodnik SPS-u Modeko Miłosz Węglarowicz oraz trzy zawodniczki sekcji siatkówki MKS-u Rokity: Hanna Jóźwik, Anna Leśnicka i Jagoda Ryczek, która zajęła w turnieju bardzo wysokie czwarte miejsce.

– Już teraz zapraszamy mieszkańców naszego miasta na drugi turniej, który odbędzie się 16 marca w hali MOSiR-u w Brzegu Dolnym. Jego stawką będzie awans do finału województwa – mówi koordynator minisiatkówki na Dolnym Śląsku Małgorzata Durdyn.

Ogólnopolskie Mistrzostwa w Minisiatkówce im. Marka Kisiela o Puchar Kinder Joy of moving to projekt edukacyjno-sportowy dedykowany najmłodszym – dzieciom w wieku do 13. roku życia. Do 2022 roku do udziału w projekcie zapraszane były drużyny dwójek, trójek oraz czwórek dziewcząt i chłopów, reprezentujące kluby sportowe czy też szkoły podstawowe ze wszystkich szesnastu województw Polski. Natomiast od 2023 roku struktura projektu została rozbudowana o spotkania w kategorii singli, dzięki czemu jeszcze więcej dzieci może dołączyć do wspaniałej siatkarskiej rodziny.

Wojciech Medyński

Dobry występ Alexa Półchłopka

W 3. Dolnośląskim Grand Prix Kadetek i Kadetów w tenisie stołowym zwyciężyli Julia Zalewska z KS-u AZS-u Wrocław oraz Miłosz Grocholski z LKS-u Odry Głoska. Dobrym występem może pochwalić się zawodnik MKS-u Rokity Alex Półchłopek.

W zawodach rozegranych 18 lutego w hali im. Andrzeja Grubby Miejskiego Ośrodka Sportu i Rekreacji w Brzegu Dolnym rywalizowało 61 chłopców i 18 dziewcząt z sekcji tenisa stołowego z całego Dolnego Śląska. MKS Rokitę reprezentowali Jakub Moliński, Alex Półchłopek i Alan Ciochoń.

– Dla nas był to turniej treningowy. Graliśmy w kategorii kadetów, a MKS Rokitę reprezentowali młodzik i dwóch żaków. Chcieliśmy przede wszystkim potrenować i sprawdzić pewne elementy. Najlepiej z punktu widzenia treningowego zaprezentował się Alex Półchłopek, który był rozstawiony z numerem 42, a zajął 25. miejsce. To dosyć duży progres, tym bardziej że jest jeszcze żakiem, czyli grał z zawodnikami od 4 do 5 lat starszymi i bardzo dobrze wypadł. Trochę poniżej oczekiwań zaprezentował się Kuba Moliński. Był rozstawiony z numerem 10, a ostatecznie zajął 19. miejsce. Trzeci spośród zawodników Rokity Alan Ciochoń zakończył zawody na pozycji 41-48. Ale Alan też jest żakiem i dopiero trenuje na przyszłe wyniki – powiedział po turnieju trener dolnobrzeskich tenisistów Marek Chrabąszcz.

Wojciech Medyński

Zwycięski horror w pięciu setach

W ostatnim meczu sezonu 2023/2024 zespół MKS-u Rokity Brzeg Dolny pokonał w Dolnośląskiej Lidze Juniorek Młodszych drużynę MKS-u Chełmca Wodociągów Wałbrzych 3:2 (25:21, 20:25, 25:21, 17:25 i 19:17).

Rozegrane 14 lutego w hali Miejskiego Ośrodka Sportu i Rekreacji w Brzegu Dolnym spotkanie było bardzo zacięte, a zespoły naprzemiennie wygrywały kolejne sety. O końcowym wyniku przesądził tie-break, w którym zgodnie z wcześniejszym kluczem lepsze okazały się dolnobrzeskie siatkarki.

– Nasze zawodniczki powoli przyzwyczajają nas do takich spotkań. Z Jawora wróciliśmy po dwuipółgodzinnej walce. Teraz, na własnym parkiecie, też graliśmy ponad dwie godziny. Dziewczyny nie chcą wygrywać szybko 3:1 lub 3:0, wolą się męczyć w tie-breakach. Ale dobrze, że je rozgrywamy na własną korzyść, trzeba się z tego cieszyć. Większość dziewczyn będzie grała w tej lidze również w kolejnym sezonie, więc może to dobry prognostyk na przyszłość. W obecnym sezonie zajęliśmy w lidze dziewiąte miejsce. Mieliśmy trochę wyższe aspiracje – zakładaliśmy, że będziemy w pierwszej szóstce. Nie udało się, trudno. Ponieśliśmy parę porażek na własne życzenie i tak to wygląda. Ja osobiście dziękuję dziewczynom za trud na treningach. W naszym zespole gra 14 zawodniczek i każda dała z siebie to, co mogła dać najlepszego. Więc chwała im za to, że chcą trenować i chcą walczyć – mówi trener juniorek młodszych Piotr Zaczkiewicz.

Teraz przed siatkarkami zespołu juniorek przygotowania do następnego sezonu – spotkania sparingowe i turnieje, m.in. w Jaworze, Ostrzeszowie i Mrągowie.

– Będziemy przygotowywać się do gry w ligach juniorek młodszych i juniorek starszych, bo mam nadzieję, że w przyszłym sezonie wystartujemy również w tej drugiej kategorii. Oczywiście o ile wszystkie zawodniczki nadal zechcą się zajmować siatkówką – dodaje trener Zaczkiewicz.

Wojciech Medyński

SPS Modeko liderem tabeli

Po dwóch ostatnich wygranych spotkaniach zespół SPS-u Modeko Brzeg Dolny wspiął się na szczyt tabeli rozgrywek Dolnośląskiej I Ligi Mężczyzn. W minionym tygodniu dolnobrzescy siatkarze pokonali zespoły Gwardii Wrocław Academy i KKS-u Jelenia Góra, nie tracąc przy tym nawet seta.

Z Tauronem Gwardią Wrocław Academy zespół SPS-u Modeko zmierzył się 15 lutego w hali Miejskiego Ośrodka Sportu i Rekreacji w Brzegu Dolnym. Zespół gospodarzy pewnie wygrał spotkanie 3:0 (25:22: 25:18, 25:18).

– W zespole przeciwnika grają młodzi chłopcy, którzy dopiero się uczą. Z nimi trzeba grać cierpliwie – nie popełniać błędów własnych i czekać na błędy rywala. Niestety, trochę mnie zawiódł poziom naszej gry w tym spotkaniu. Nasi zawodnicy podeszli do niego mało skoncentrowani, jakby myśleli, że samo się wygra. Na szczęście w odpowiednim momencie udało się wszystko pozbierać i nie daliśmy ugrać Gwardii ani seta. Jak widać do takiego przeciwnika też trzeba podchodzić z rozwagą i pełną koncentracją, bo czasem mogą się zdarzyć nieprzyjemne niespodzianki. My zakończyliśmy mecz wygraną i trzema punktami – mówi trener SPS-u Modeko Mariusz Dutkiewicz.

17 lutego drużyna z Brzegu Dolnego rozegrała spotkanie na szczycie. Na wyjeździe pokonała ówczesnego lidera tabeli Karkonoski Klub Siatkarski Jelenia Góra 3:0 (25:20, 25:22, 25:12) i awansowała na pierwsze miejsce tabeli ligowych rozgrywek.

– Tak jak się spodziewaliśmy, to był bardzo trudny mecz. Podeszliśmy do niego mocno zmobilizowani, bo chcieliśmy awansować na pozycję lidera. Wyłączyliśmy głównego atakującego zespołu z Jeleniej Góry Jędrzeja Jasnosa i dalej wszystko się potoczyło tak, jak zakładaliśmy, choć w pierwszym secie popełniliśmy sporo błędów, szczególnie na zagrywce. Po wygraniu końcówki seta nastroje się ustabilizowały i dalej graliśmy już na swoim poziomie – bardzo dobrze zagrywką i blokiem. Świetnie też funkcjonowała współpraca bloku z obroną. Po trudnym drugim secie, wygranym do 22, siatkarze KKS-u Jelenia Góra nie mieli już żadnych argumentów, by odmienić przebieg spotkania. Trzeciego seta wygraliśmy bardzo wysoko 25:12 – komentuje trener SPS-u Modeko.

Przed dolnobrzeskim zespołem jeszcze dwa mecze w rundzie zasadniczej – z KPS-em Faraonem Ziębice (24 lutego) i SKSM-em Adrenaliną Sobótka (2 marca).

Wojciech Medyński

„Ta niedziela była nasza”

Zespół MKS-u Rokity Brzeg Dolny w dwóch ostatnich turniejach 4 cyklu Cutline Dolnośląskiej 3 Ligi Młodziczek zdobył sześć punktów i zajmuje drugie miejsce w tabeli.

W 4 cyklu Cutline Dolnośląskiej 3 Ligi Młodziczek siatkarki MKS-u Rokity Brzeg Dolny rozegrały dotychczas cztery spotkania. W pierwszych dwóch, rozegranych 11 lutego we własnej hali uległy zespołom MKS-u Piasta Głogów 1:2 i MMKS-u Kłodzko 0:2.

– Atut własnego boiska tym razem nam nie pomógł i zespół odnotował dwie porażki. Błędy własne stały się w tym dniu naszym trzecim przeciwnikiem. Rywalki w 100 proc. wykorzystały nasz brak komunikacji, brak konsekwencji – mówi trenerka Małgorzata Durdyn.

W kolejnych meczach rozegranych 18 lutego w Jaszkowej Dolnej młodziczki MKS-u Rokity przerwały złą passę i wygrały mecze z zespołami AZS-u AWF-u Wrocław II (2:0) i MMKS-u Kłodzko (2:1).

– Ta niedziela była nasza! Kłodzko tym razem było dla nas szczęśliwe – zawodniczki Rokity wróciły na zwycięska drogę i wygrały dwa spotkania. Po wygranej w lidze juniorek młodszych, zespół młodziczek odniósł zwycięstwo również w wyjazdowym turnieju Dolnośląskiej Ligi Młodziczek. Eliminacja większości błędów własnych na zagrywce, większe zaangażowanie w obronie, a przede wszystkim skuteczność na kontrach i w pierwszych akcjach były kluczem do zwycięstwa. Cieszy postawa dziewczyn, które wreszcie zagrały jak drużyna. Liczymy, że również z kolejnego turnieju uda nam się przywieźć do Brzegu Dolnego 4 punkty – dodaje trenerka siatkarek.

Przed zespołem młodziczek wyjazd na spotkania rewanżowe. 25 lutego zmierzą się w Głogowie z drużynami MKS-u Piasta Głogów i AZS-u AWF-u Wrocław II.

Wojciech Medyński

Ossolinki wicemistrzyniami strefy wrocławskiej

Drużyna Liceum Ogólnokształcącego im. J.M. Ossolińskiego zajęła drugie miejsce w finałach strefy wrocławskiej Licealiady Młodzieży w koszykówce dziewcząt.

W turnieju rozegranym 19 lutego w hali Miejskiego Ośrodka Sportu i Rekreacji w Brzegu Dolnym rywalizowały reprezentacje trzech szkół: I Liceum Ogólnokształcącego w Miliczu, Powiatowego Zespołu Szkół w Obornikach Śląskich oraz Liceum Ogólnokształcącego w Brzegu Dolnym.

Zespół z Milicza pokonał dwie pozostałe drużyny i zwyciężył w całych zawodach. Będzie reprezentował nasz region podczas finałów dolnośląskich, w których zmierzą się mistrzynie wszystkich stref: legnickiej, jeleniogórskiej, wałbrzyskiej i wrocławskiej.

Dziewczęta z Ossolińczyka odniosły zwycięstwo w meczu z drużyną PZS Oborniki Śląskie i w końcowej klasyfikacji turnieju zajęły drugie miejsce. Na trzeciej pozycji uplasował się zespół z Obornik Śląskich.

Skład drużyny Liceum Ogólnokształcącego im. J.M. Ossolińskiego: Mirosława Sumska, Klaudia Szumiał (kapitan), Zuzanna Bartosik, Gabriela Nestorowska, Amelia Jasińska, Zofia Korzak, Karolina Kucharczyk, Nikola Chebes, Julia Rówieniec, Zuzanna Salik, Agata Stępniewska. Trener: Piotr Bolkowski.

Wojciech Medyński

FC Błonie zwycięzcą 28. edycji Ligi Halowej

W sobotę, 17 lutego w Miejskim Ośrodku Sportu i Rekreacji odbył się finał 28. edycji Ligi Halowej Brzeg Dolny pod honorowym patronatem Zastępcy Burmistrza Brzegu Dolnego Artura Michałka. W meczu o pierwsze miejsce zespół FC Błonie pokonał drużynę Pewniaczków.

Do tegorocznych rozgrywek zgłosiło się 18 zespołów. Rozgrywki wystartowały 2 grudnia i zostały przeprowadzone w dwóch rundach. W fazie pierwszej, trwającej do 4 lutego, zespoły rywalizowały w dwóch grupach liczących po dziewięć zespołów. 10 i 11 lutego rozegrano zawody ćwierćfinałowe, a tydzień później półfinały i mecze finałowe.

fot. Krzysztof Plichta

W spotkaniach półfinałowych Odra Rzeczyca uległa drużynie Pewniaczków (2:6), a zespół FC Błonie pokonał Spartę 1906 (4:1). W meczu o III miejsce Sparta 1906 pokonała Odrę Rzeczyca (11:3), a w spotkaniu finałowym zespół FC Błonie pokonał drużynę Pewniaczków (5:1).

Po zakończeniu ostatniego meczu Zastępca Burmistrza Brzegu Dolnego Artur Michałek wręczył nagrody najlepszym zespołom oraz wyróżniającym się zawodnikom.

Klasyfikacja drużynowa HLBD 2023/24
1. FC Błonie **2.** Pewniaczki **3.** Sparta 1906 **4.** Odra Rzeczyca

Wyróżnienia indywidualne
Rafał Andrusiak (FC Błonie) – najlepszy zawodnik,
Kacper Golinowski (Pewniaczki) – najlepszy bramkarz,
Franciszek Kulas (FC Błonie) – najlepszy strzelec.

Typuj z Panoramą!

Liderzy

Zbigniew Szumilas

miejsce	punkty	skuteczność
1	58	58%
	+8	

Marian Drabczyński

miejsce	punkty	skuteczność
2	57	57%
	+8	

Paweł Rozumek

miejsce	punkty	skuteczność
2	57	57%
	+7	

Sławomir Pawlicki

miejsce	punkty	skuteczność
2	57	57%
	+9	

Jolanta Kubiak

miejsce	punkty	skuteczność
3	56	56%
	+10	

Rafał Smacha

miejsce	punkty	skuteczność
3	56	56%
	+6	

Miejsce	Postęp	Zawodnik	Punkty	Ostatnio zdobyte	Skuteczność
1	▭	**Zbigniew Szumilas**	**58**	**8**	**58%**
2	▭	**Marian Drabczyński**	**57**	**8**	**57%**
2	▼	**Paweł Rozumek**	**57**	**7**	**57%**
2	▲	**Sławomir Pawlicki**	**57**	**9**	**57%**
3	▲	**Jolanta Kubiak**	**56**	**10**	**56%**
3	▼	**Rafał Smacha**	**56**	**6**	**56%**
4	▲	Justyna Gruszecka	55	10	55%
4	▲	Olaf Płachta	55	10	55%
4	▼	Waldemar Zimny	55	6	55%
5	▭	Piotr Stachowiak	54	9	54%
6	▲	Kinga Czykiel	53	10	53%
7	▼	Stanisława Zimna	51	7	51%
7	▭	Tadeusz Szczepański	51	8	51%
7	▭	Wojciech Kubiak	51	8	51%
8	▲	Jarosław Gruszecki	49	9	49%
9	▲	Michał Misztal	45	11	56%
10	▭	Marek Libura	43	5	43%
10	▲	Tadeusz Janczarski	43	12	54%
11	▲	Dawid Gruszecki	42	10	53%
11	▲	Jarosław Iskra	42	10	53%
11	▼	Romuald Talik	42	-	53%
12	▲	Bartek Nykiel	40	8	50%
13	▼	Łukasz Konieczny	38	-	48%
13	▼	Mariusz Hampel	38	5	48%
14	▼	Tomasz Rybotycki	33	-	55%
15	▭	Ryszard Wiącek	22	-	55%
16	▭	Mariusz Grobelny	21	-	53%
17	▭	Anna Rozumek	18	-	45%
18	▭	Antoni Sługocki	11	-	55%

Regulamin:
Organizatorem konkursu i fundatorem nagród w konkursie jest Gmina Brzeg Dolny.

1) Typować należy na wydrukowanym kuponie i należy wytypować od razu wszystkie mecze w zestawieniu.
2) Wypełnione kupony (wydrukowane, zeskanowane, sfotografowane) należy wysyłać drogą e-mailową na adres: panorama@brzegdolny.pl, bądź składać w następujących punktach dystrybucji:
   a) Punkt dorabiania kluczy na targowisku PHU „Dominik",
   b) Sklep warzywniak „Smaczek" na osiedlu Warzyń.
3) W tytule e-maila piszemy: „Typuj z Panoramą", a w załączniku dodajemy wypełniony kupon.
4) Podpisujemy e-mail imieniem i nazwiskiem oraz dopisujemy numer telefonu.
5) Typy wysyłamy zgodnie z datą zamieszczoną na kuponie.
6) Wynik spotkania liczy się w regulaminowym czasie gry. Przy dogrywce lub rzutach karnych pod uwagę jest brany wynik po regulaminowym czasie gry.
7) Za dobrze wytypowany wynik uczestnik otrzymuje 1 pkt., za błędnie wytypowany 0 pkt.
8) Uczestnicy typują mecze w następujący sposób: 1 – zwycięstwo gospodarzy, 2 – zwycięstwo gości, X – remis.
9) W grze bierze udział tylko jeden kupon danej osoby lub tylko jeden e-mail.
10) Przy odwołanym albo przerwanym spotkaniu uczestnicy konkursu nie otrzymują punktów. W takim przypadku każdy z uczestników otrzymuje 0 pkt.
11) Reklamacje można zgłaszać do dwóch dni po opublikowaniu wyników drogą e-mailową bądź telefonicznie.
12) W konkursie mogą brać udział pracownicy organizatora oraz innych podmiotów współpracujących z organizatorem przy organizacji i przeprowadzaniu konkursu, aczkolwiek przy zdobyciu miejsc 1-3 nie kwalifikują się do odbioru nagrody. Wówczas nagrody przechodzą na miejsca kolejne.
13) Sponsorem nagród jest Gmina Brzeg Dolny.
14) Nagrodzeni zostaną zdobywcy pierwszych trzech miejsc z wyjątkiem patrz pkt. 12 oraz wśród wszystkich uczestników konkursu zostanie wylosowana nagroda pocieszenia.
15) Konkurs typuj z Panoramą będzie trwać przez najbliższe sześć wydań tj. 07.12.2023, 21.12.2023 oraz 11.01.2024, 25.01.2024, 08.02.2024 22.02.2024 w wydaniu 07.03.2024 r. ogłoszenie wyników.
16) W każdym z wydań (patrz pkt. 15) do wytypowania będzie 20 spotkań piłkarskich różnych lig.
17) Zdobyte punkty przez graczy podczas trwania konkursu będą ogłaszane w każdym wydaniu „Panoramy Brzegu Dolnego".
18) Organizator przewiduje nagrody: typera miesiąca (jedna nagroda) oraz dla zwycięzców wyłonionych po zakończeniu (trzy pierwsze miejsca)
19) Zwycięzcą konkursu zostanie osoba, która zdobędzie największą ilość punków podczas trwania konkursu.

Lp.	Data	Godz.	Kolejka 6	Liga	Dyscyplina
1.	1.03	18:00	Cracovia vs. Warta Poznań	Ekstraklasa	piłka nożna
2.	1.03	20:30	Ruch Chorzów vs. Piast Gliwice	Ekstraklasa	piłka nożna
3.	2.03	15:00	Górnik Zabrze vs. Jagiellonia Białystok	Ekstraklasa	piłka nożna
4.	2.03	17:30	Śląsk Wrocław vs. Widzew Łódź	Ekstraklasa	piłka nożna
5.	2.03	20:00	Legia Warszawa vs. Pogoń Szczecin	Ekstraklasa	piłka nożna
6.	3.03	12:30	ŁKS Łódź vs. Puszcza Niepołomice	Ekstraklasa	piłka nożna
7.	3.03	15:00	Zagłębie Lubin vs. Korona Kielce	Ekstraklasa	piłka nożna
8.	3.03	17:30	Raków Częstochowa vs. Lech Poznań	Ekstraklasa	piłka nożna
9.	4.03	19:00	Radomiak Radom vs. Stal Mielec	Ekstraklasa	piłka nożna
10.	2.03	16:00	BRENTFORD FC vs. CHELSEA LONDYN	Premier League	piłka nożna

Lp.	Data	Godz.	Kolejka 6	Liga	Dyscyplina
11.	2.03	16:00	NEWCASTLE UNT. vs. WOLVERHAMPTON WAND.	Premier League	piłka nożna
12.	2.03	16:00	NOTTINGHAM FOREST vs. LIVERPOOL FC	Premier League	piłka nożna
13.	3.03	16:30	MANCHESTER CITY vs. MANCHESTER UNITED	Premier League	piłka nożna
14.	4.03	21:00	SHEFFIELD UNITED vs. ARSENAL LONDYN	Premier League	piłka nożna
15.	1.03	21:00	CELTA VIGO vs. UD ALMERIA	La Liga	piłka nożna
16.	3.03	16:15	ATLETICO MADRYT vs. REAL BETIS SEWILLA	La Liga	piłka nożna
17.	3.03	21.00	ATHLETIC BILBAO vs. FC BARCELONA	La Liga	piłka nożna
18.	3.03	14:00	VALENCIA CF vs. REAL MADRYT	La Liga	piłka nożna
19.	3.03	14:00	VILLARREAL CF vs. GRANADA CF	La Liga	piłka nożna
20.	4.03	20.45	INTER MEDIOLAN vs. GENOA CFC	Serie A	piłka nożna

Typ (kolejka 6) [1 - WYGRANA GOSPODARZY, 2 - WYGRANA GOŚCI, X - REMIS] WYPEŁNIONE KUPONY ZBIERAMY DO CZWARTKU **29 LUTEGO 2024**

1.	2.	3.	4.	5.	6.	7.	8.	9.	10.	11.	12.	13.	14.	15.	16.	17.	18.	19.	20.

Imię i Nazwisko	Nr telefonu	Adres e-mail

OGŁOSZENIE

Burmistrz Brzegu Dolnego na podstawie art. 17 pkt 11 ustawy z dnia 27 marca 2003 r. o planowaniu i zagospodarowaniu przestrzennym (t. j. Dz. U. z 2023 r., poz. 977, ze zm.), art. 39. ust. 2 ustawy z dnia 3 października 2008 r. o udostępnianiu informacji o środowisku i jego ochronie, udziale społeczeństwa w ochronie środowiska oraz o ocenach oddziaływania na środowisko (t. j. Dz. U. z 2022 r., poz. 1029 ze zm.) zawiadamia o rozpoczęciu konsultacji społecznych dotyczących:

Miejscowego planu zagospodarowania przestrzennego dla terenów położonych w obrębie miasta Brzeg Dolny – MARINA.

Konsultacje społeczne wyżej wymienionego projektu miejscowego planu zagospodarowania przestrzennego wraz z prognozą oddziaływania na środowisko, odbędą się w dniach: od 22 lutego 2024 r. do 22 marca 2024 r. w siedzibie Urzędu Miejskiego w Brzegu Dolnym, ul. Kolejowa 29, 56-120 Brzeg Dolny, pokój nr 107 w godzinach pracy urzędu oraz w Biuletynie Informacji Publicznej Urzędu Miejskiego pod adresem bip.brzegdolny.pl.

Spotkanie otwarte poprzedzone prezentacją projektu planu odbędzie się 4 marca 2024 r. w siedzibie Urzędu Miejskiego w Brzegu Dolnym przy ul. Kolejowej 29, 56-120 Brzeg Dolny, pokój nr 107, o godz. 16:00. Prowadzenie punktu konsultacyjnego odbędzie się w dniu 4 marca 2024 r. w siedzibie Urzędu Miejskiego w Brzegu Dolnym, ul. Kolejowa 29, 56-120 Brzeg Dolny, pokój nr 107.

Zgodnie z art. 8i pkt 1 ustawy z dnia 27 marca 2003 r. o planowaniu i zagospodarowaniu przestrzennym, każdy, kto kwestionuje ustalenia przyjęte w projekcie miejscowego planu zagospodarowania przestrzennego, może wnieść uwagi.

Zgodnie z art. 39 ust 1. pkt 3 i art. 54, ust. 2 i 3 ustawy z dnia 3 października 2008 r. o udostępnianiu informacji o środowisku i jego ochronie, udziale społeczeństwa w ochronie środowiska oraz o ocenach oddziaływania na środowisko zainteresowani mają możliwość składania uwag i wniosków.

Uwagi na wzorze formularza pisma dotyczącego aktu planowania przestrzennego należy składać do Burmistrza Brzegu Dolnego w formie pisemnej, ustnie do protokołu lub za pomocą środków komunikacji elektronicznej na adres um@brzegdolny.pl z podaniem imienia i nazwiska lub nazwy jednostki organizacyjnej i adresu, oznaczenia nieruchomości, której wniosek lub uwaga dotyczy, w nieprzekraczalnym terminie w terminie do 22 marca 2024 r.

Burmistrz Brzegu Dolnego

KLAUZULA INFORMACYJNA DOTYCZĄCA PRZETWARZANIA DANYCH OSOBOWYCH

Zgodnie z art. 13 ust. 1 i ust. 2 rozporządzenia Parlamentu Europejskiego i Rady (UE) 2016/679 z dnia 27 kwietnia 2016 r. w sprawie ochrony osób fizycznych w związku z przetwarzaniem danych osobowych i w sprawie swobodnego przepływu takich danych oraz uchylenia dyrektywy 95/46/WE (ogólne rozporządzenie o ochronie danych) informuję, że:

1. Administratorem Pani/Pana danych osobowych jest Burmistrz Brzegu Dolnego, Urząd Miejski w Brzegu Dolnym, ul. Kolejowa 29, 56-120 Brzeg Dolny.
2. Inspektorem ochrony danych osobowych jest Pan Tomasz Więckowski, Urząd Miejski w Brzegu Dolnym, ul. Kolejowa 29, 56-120 Brzeg Dolny, tel.: 693337954, adres e-mail: um@brzegdolny.pl.
3. Pani/Pana dane osobowe przetwarzane będą w celu sporządzenia aktu planistycznego na podstawie ustawy o planowaniu i zagospodarowaniu przestrzennym.
4. Odbiorcami Pani/Pana danych osobowych mogą być wyłącznie podmioty upoważnione na podstawie przepisów prawa, w tym upoważnieni pracownicy Administratora.
5. Pani/Pana dane osobowe będą przetwarzane przez okres wynikający z przepisów prawa dot. archiwizacji.
6. Posiada Pani/Pan prawo żądania dostępu do swoich danych osobowych, ich sprostowania, usunięcia, ograniczenia przetwarzania, wniesienia sprzeciwu wobec przetwarzania oraz wniesienia skargi do organu nadzorczego.
7. Składając wniosek lub uwagę, jest Pan/Pani zobowiązana do podania danych osobowych. Niepodanie danych uniemożliwi rozpatrzenie wniosku lub uwagi.

OBWIESZCZENIE

Burmistrza Brzegu Dolnego z dnia 21 lutego 2024 roku

Na podstawie art. 16 § 1 ustawy z dnia 5 stycznia 2011 r. – Kodeks wyborczy (Dz. U. z 2023 r. poz. 2408) Burmistrz Brzegu Dolnego podaje do wiadomości wyborców informację o numerach oraz granicach obwodów głosowania, wyznaczonych siedzibach obwodowych komisji wyborczych oraz możliwości głosowania korespondencyjnego i przez pełnomocnika w wyborach do rad gmin, rad powiatów i sejmików województw oraz w wyborach wójtów, burmistrzów i prezydentów miast zarządzonych na dzień 7 kwietnia 2024 r.:

Nr obwodu głosowania	Granice obwodu głosowania	Siedziba obwodowej komisji wyborczej
1	miasto Brzeg Dolny, ulice: Fryderyka Chopina, Cicha, Adama Jerzego Czartoryskiego, Działkowa, Józefa Kalasantego Dzieduszyckiego, Grenadierów, Aleje Jerozolimskie, Wojciecha Kętrzyńskiego, Kaflarska, Klasztorna, Jana Kochanowskiego, Kolejowa, Kresowa, Kręta, Krótka, Kwiatowa, Leśna, Samuela Bogumiła Lindego, Henryka Lubomirskiego, 1 Maja, Adama Mickiewicza, Młyńska, Mostowa, Odrodzenia, Odrzańska, Ogrodowa, Ignacego Jana Paderewskiego, Parkowa, Piwna, Podwale, Polna, Prosta, Przejazd, Ks. Kanonika Jana Puka, Rolnicza, Rynek, Słoneczna, Spokojna, Sportowa, Stanisława Staszica, Stawowa, Jana Feliksa Tarnowskiego, Towarowa, Urazka, Wodna, Zakładowa	**Dolnobrzeski Ośrodek Kultury, ul. Kolejowa 29, 56-120 Brzeg Dolny**
2	miasto Brzeg Dolny, ulice: Janusza Korczaka, Braci Korczyńskich, Joachima Lelewela nr 5, 7, 9, Jana Pawła II, Stanisława Wyspiańskiego 1, 2, 3, 4, 5, 6, 7, 8, 9, 11, Zwycięstwa nr 12, 14	**Szkoła Podstawowa nr 5, ul. Zwycięstwa 10, 56-120 Brzeg Dolny**
3	miasto Brzeg Dolny, ulice: Akacjowa, Generała Józefa Bema, Bukowa, Brzozowa, Czeremchowa, Dębowa, Grabowa, Jarzębinowa, Jaśminowa, Jaworowa, Jesionowa, Kasztanowa, Klonowa, Leszczynowa, Lipowa, Małopolska, Orzechowa, Topolowa, Wierzbowa, Stanisława Wyspiańskiego 10, 12, 14, Wyścigowa, Zwycięstwa 7, 9, 13, 15, 17, 19, 21, 23	**Miejska i Gminna Biblioteka Publiczna „TAMA", ul. Stanisława Wyspiańskiego 5A, 56-120 Brzeg Dolny** Lokal dostosowany do potrzeb wyborców niepełnosprawnych
4	miasto Brzeg Dolny, ulice: Mikołaja Kopernika, Osiedlowa, Józefa Maksymiliana Ossolińskiego, Młodzieżowa, Pionierska, Przedszkolna, Zachodnia, Tęczowa 2, 4, 6, Wilcza 21, 25-47	**Biblioteka miejska, ul. Młodzieżowa 2, 56-120 Brzeg Dolny** Lokal dostosowany do potrzeb wyborców niepełnosprawnych
5	miasto Brzeg Dolny, ulice: Krzywa, Naborowska, Nasypowa, Nowowiejska, Olimpijska, Rajdowa, Szkolna, Środkowa, Wilcza nr 1-19, 23, Ks. Kardynała Stefana Wyszyńskiego, Zbożowa	**Szkoła Podstawowa nr 6, ul. Wilcza 4, 56-120 Brzeg Dolny** Lokal dostosowany do potrzeb wyborców niepełnosprawnych
6	wieś Godzięcin	**Świetlica w Godzięcinie, Godzięcin 46A, 56-120 Brzeg Dolny** Lokal dostosowany do potrzeb wyborców niepełnosprawnych
7	wsie: Jodłowice, Stary Dwór, Wały	**Świetlica w Jodłowicach, Jodłowice 12, 56-120 Brzeg Dolny**
8	wsie: Grodzanów, Naborów, Pogalewo Małe, Pogalewo Wielkie, Pysząca	**Szkoła Podstawowa w Pogalewie Wielkim, Pogalewo Wielkie 12H, 56-120 Brzeg Dolny**
9	wsie: Bukowice, Radecz, Żerków, Żerkówek	**Świetlica w Radeczu, Radecz 37, 56-120 Brzeg Dolny** Lokal dostosowany do potrzeb wyborców niepełnosprawnych
10	miasto Brzeg Dolny, ulice: Bolesława Leśmiana, Juliusza Słowackiego, Tęczowa 8, 10, 12, 14	**Liceum Ogólnokształcące im. J.M. Ossolińskiego, ul. Wilcza 10, 56-120 Brzeg Dolny** Lokal dostosowany do potrzeb wyborców niepełnosprawnych
11	miasto Brzeg Dolny, ulice: Fabryczna, Joachima Lelewela nr 1, 3, Robotnicza, Henryka Sienkiewicza, Staromiejska, Targowa, Warzyńska, Zielona, Zwycięstwa nr 2, 4, 6	**Dzienny Dom Senior+, ul. Zwycięstwa 8, 56-120 Brzeg Dolny** Lokal dostosowany do potrzeb wyborców niepełnosprawnych
12	Powiatowe Centrum Medyczne Sp. z o. o. – Szpital w Brzegu Dolnym	**Powiatowe Centrum Medyczne Sp. z o. o. – Szpital w Brzegu Dolnym, ul. Aleje Jerozolimskie 26, 56-120 Brzeg Dolny**

Głosować korespondencyjnie mogą wyborcy:
1) którzy najpóźniej w dniu głosowania kończą 60 lat, lub
2) posiadający orzeczenie o znacznym lub umiarkowanym stopniu niepełnosprawności w rozumieniu ustawy z dnia 27 sierpnia 1997 r. o rehabilitacji zawodowej i społecznej oraz zatrudnianiu osób niepełnosprawnych, w tym także wyborcy posiadający orzeczenie organu rentowego o:
   a) całkowitej niezdolności do pracy, ustalone na podstawie art. 12 ust. 2, i niezdolności do samodzielnej egzystencji, ustalone na podstawie art. 13 ust. 5 ustawy z dnia 17 grudnia 1998 r. o emeryturach i rentach z Funduszu Ubezpieczeń Społecznych,
   b) niezdolności do samodzielnej egzystencji, ustalone na podstawie art. 13 ust. 5 ustawy wymienionej w pkt 2 lit. a,
   c) całkowitej niezdolności do pracy, ustalone na podstawie art. 12 ust. 2 ustawy wymienionej w pkt 2 lit. a,
   d) o zaliczeniu do I grupy inwalidów,
   e) o zaliczeniu do II grupy inwalidów, a także osoby o stałej albo długotrwałej niezdolności do pracy w gospodarstwie rolnym, którym przysługuje zasiłek pielęgnacyjny, lub
3) podlegający w dniu głosowania obowiązkowej kwarantannie, izolacji lub izolacji w warunkach domowych.

Zamiar głosowania korespondencyjnego powinien zostać zgłoszony do Komisarza Wyborczego we Wrocławiu II najpóźniej do dnia 25 marca 2024 r., z wyjątkiem wyborcy podlegającego w dniu głosowania obowiązkowej kwarantannie, izolacji lub izolacji w warunkach domowych, który zamiar głosowania zgłasza do dnia 2 kwietnia 2024 r.

Głosować przez pełnomocnika mogą wyborcy, którzy najpóźniej w dniu głosowania ukończą 60 lat lub posiadający orzeczenie o znacznym lub umiarkowanym stopniu niepełnosprawności, w rozumieniu ustawy z dnia 27 sierpnia 1997 r. o rehabilitacji zawodowej i społecznej oraz zatrudnianiu osób niepełnosprawnych, w tym także wyborcy posiadający orzeczenie organu rentowego o:
1) całkowitej niezdolności do pracy, ustalone na podstawie art. 12 ust. 2, i niezdolności do samodzielnej egzystencji, ustalone na podstawie art. 13 ust. 5 ustawy z dnia 17 grudnia 1998 r. o emeryturach i rentach z Funduszu Ubezpieczeń Społecznych,
2) niezdolności do samodzielnej egzystencji, ustalone na podstawie art. 13 ust. 5 ustawy wymienionej w pkt. 1,
3) całkowitej niezdolności do pracy, ustalone na podstawie art. 12 ust. 2 ustawy wymienionej w pkt. 1,
4) o zaliczeniu do I grupy inwalidów,
5) o zaliczeniu do II grupy inwalidów, a także osoby o stałej albo długotrwałej niezdolności do pracy w gospodarstwie rolnym, którym przysługuje zasiłek pielęgnacyjny.

Wniosek o sporządzenie aktu pełnomocnictwa powinien zostać złożony do Burmistrza Brzegu Dolnego najpóźniej do dnia 29 marca 2024 r.

Głosowanie w lokalach wyborczych odbywać się będzie w dniu 7 kwietnia 2024 r. od godz. 7^{00} do godz. 21^{00}.

Burmistrz Brzegu Dolnego Paweł Pirek

ogłoszenia drobne

NIERUCHOMOŚCI

207.1 Do wynajęcia mieszkanie 3-pokojowe, umeblowane, 3 piętro w Brzegu Dolnym przy ul. Małopolskiej. Wolne od 01.02.2024. Warunki do uzgodnienia. Tel. 607956272

207.2 Sprzedam uzbrojoną działkę budowlaną w Urazie 12 ar. wymiary 60 m x 20 m. Doskonałe proporcje dla komfortowego domu z ogrodem. Lokalizacja – niedaleko szkoła i przedszkole, port Marina. Cena 180 000 zł kontakt 883615364

207.3 Kupię mieszkanie w Brzegu Dolnym może być do remontu i zadłużone. Tel. 725158021

207.4 Wynajmę samodzielny lokal użytkowy na ul. Słowackiego 16 o pow. 60 m². Tel. 506553287

207.5 Sprzedam lub zamienię mieszkanie 3-pokojowe (48,1 m²) na 1 piętrze na mniejsze 2-pokojowe ul. Słowackiego. Tel. 698784285

207.6 Sprzedam mieszkanie 3-pokojowe na ul. Wilczej 5 na osiedlu Warzyń. Pierwsze piętro, balkon, piwnica. Mieszkanie ciepłe, słoneczne, ogrzewanie miejskie, pow. ok. 48 m². Cena 305 tys. Tel. 882425065

207.7 Sprzedam działkę ogrodową „Odra" 4 ary. Tel. 791207918

208.1 Sprzedam mieszkanie 3-pokojowe z piwnicą na ul. Zwycięstwa na osiedlu Fabrycznym, drugie piętro, 45 m². Mieszkanie ciepłe, słoneczne, ogrzewanie miejskie. Wymieniona instalacja elektryczna i wodna. Cena 340 tys. Tel. 695341501

208.2 Sprzedam mieszkanie 2-pokojowe w Wołowie 39 m², ogrzewanie gazowe ul. Kościuszki 27H, cena 241800 zł. Tel. 665662777

208.3 Sprzedam garaż na ul. Rajdowej. Tel. 791207918

209.01 Kupię kawalerkę lub małe mieszkanie do remontu w Brzegu Dolnym lub Wołowie. Tel. 661824620

209.02 Kupię działkę pod budowę garażu. Tel. 669443478

209.03 SPRZEDAM DZIAŁKĘ OGRODOWĄ 3 ARY Z ALTANKĄ, OGRODZONA, Z NARZĘDZIAMI OGRODOWYMI I NASADZENIAMI JAK RÓŻE, HORTENSJE, MAGNOLIA I TRAWNIK W GRODACH ROD „SIELANKA" W BRZEGU DOLNYM, TEL. 607 251 158

209.04 Wynajmę lub sprzedam mieszkanie w Stęszowie 10 km od wołowa 2 pokoje 60 m ogródek przy domu budynki gospodarcze garaż z kanałem blok 4-rodzinny lata 80. po pegeerowskie od zaraz. Tel. 604317276

209.05 Wynajmę mieszkanie w Wołowie kawalerka w bloku na parterze przy ul. Poznańskiej od zaraz. Tel. 604317276

209.06 Wynajmę mieszkanie 2-pokojowe w Brzegu Dolnym starówka od zaraz. Tel. 604317276

209.07 Sprzedam mieszkanie 3-pokojowe z piwnicą na ul. Zwycięstwa na osiedlu Fabrycznym, drugie piętro, 45 m2. Mieszkanie ciepłe, słoneczne, ogrzewanie miejskie. Wymieniona instalacja elektryczna i wodna. Cena 340 tys. Tel. 695341501.

MOTORYZACJA

207.1 KASACJA I ZŁOMOWANIE POJAZDÓW. TEL. 603868712

207.2 AUTO KOSMETYKA – POLEROWANIE, KOREKTA LAKIERU, ZABEZPIECZENIE LAKIERU POWŁOKĄ CERAMICZNĄ, WOSKOWANIE LAKIERU, CZYSZCZENIE I IMPREGNACJA SKÓR, NAPRAWA TAPICERKI SKÓRZANEJ, POLEROWANIE REFLEKTORÓW, OZONOWANIE WNĘTRZA POJAZDU, PRZYGOTOWANIE AUTA POD SPRZEDAŻ, ITP. TEL. 603868712

207.3 KUPIĘ KAŻDE AUTO, SPRAWNE LUB USZKODZONE, GOTÓWKA OD RĘKI, BEZPŁATNY DOJAZD, BEZPŁATNA WYCENA. TEL. 691831562

207.4 Sprzedam Hyundai i30 hatchback rok produkcji 2013 diesel poj.1.6 kolor niebieski metalik zarejestrowany w Polsce od 5 lat, przebieg 150 000, zadbany, skrzynia biegów manualna, klimatyzacja automatyczna, wielofunkcyjna kierownica, doświetlanie zakrętów, czujniki parkowania, podgrzewane fotele kierowcy i pasażera, kierownica skórzana, elektryczne szyby. Cena 25 000 zł. Tel. 604975354

207.5 SKUP AUT ZA GOTÓWKĘ OSOBOWE DOSTAWCZE TERENOWE MOTORY QUADY. Własny transport gotówka od ręki. Tel. 730107013

207.6 Kupię samochód Golf lub Toyota z automatyczną skrzynią lub bez. Tel. 793220252

208.1 ZŁOMOWANIE POJAZDÓW KASACJA SAMOCHODÓW. Tel. 693544030

208.2 Sprzedam opony wielosezonowe 155/70/R 13 4 szt. 75 T Dębica, 145/70/R 13 71 T 1 szt. Michelin. Cena 350 zł. Tel. 889015389

209.01 SKUP AUT ZA GOTÓWKĘ OSOBOWE DOSTAWCZE TERENOWE MOTORY QUADY AUTA SPRAWNE I USZKODZONE. Tel. 693544030

209.02 ZŁOMOWANIE POJAZDÓW KASACJA SAMOCHODÓW. Tel. 693544030

209.03 KUPIĘ AUTA SPRAWNE I USZKODZONE OSOBOWE DOSTAWCZE TERENOWE MOTORY WŁASNY TRANSPORT GOTÓWKA OD RĘKI. Tel. 730107013

SPRZEDAM/KUPIĘ

207.1 Sprzedam wędki, spławiki, kołowrotki oraz inny sprzęt wędkarski. Tel. 502269028

208.1 Sprzedam monitor LG, 17 cali. Cena 30 zł. Tel. 504641839

208.2 Sprzedam sofę dwuosobową rozkładaną. Stan b. dobry, kolor popiel ciemny, wymiary: 143/68 powierzchnia spania 197/108. Cena 300 zł. Tel. 510777518

208.3 Sprzedam białe drzwi Salamander PCV, dom-sklep-taras-balkon o wymiarach 104 x 209, przeszklone góra-dół, otwierane na zewnątrz. Zafoliowane, nieużywane, kompletne cena 2500 z transportem. Opis na stronie: Apola.net-drzwi salamander, AGO-SBB25, Dąbrówka Nowa. Tel. 781036 887

208.4 Sprzedam materac piankowy w pokrowcu wodoodpornym do łóżek medycznych 200 zł oraz materac przeciwodleżynowy zmiennociśnieniowy 100 zł. Tel. 665123146

209.01 Segmenty PRL wys. 225, szer. 280, z szafą na zdjęciu szafy brak cena 250 zł. Tel. 666 127 368

209.02 Kanapa bez oparć, z przeszytymi poduchami ozdobnym na górze, kolory beże, brązy, wzorki dł.200 cm, szer. po rozłożeniu 125, stan dobry, ale dykta spodnia uszkodzona w transporcie, cena 200 zł, tel. 666 127 368

209.03 Stół kuchenny na metalowych nogach, z uszkodzonym częściowo blatem do wymiany lub malowania, szer. 70 cm, wys. 75 cm, dł. 110 cm cena 150 zł. Tel. 666 127 368

USŁUGI

208.1 Usługi remontowo-budowlane. Tel. 606159398

208.2 Pogotowie hydrauliczne, remontowo-budowlane (wykończenia wnętrz, stany deweloperskie). Szybko, tanio, solidnie. Dojazd, wycena gratis. Tel. 788990936

209. 01 Skręcanie i montaż mebli (Black Red White, Agata meble, IKEA, itp.). Tel. 514-238-340

INNE

207.1 Udzielę korepetycji z języka angielskiego. Zainteresowanych zapraszam do kontaktu. Tel. 728999351

PRACA

209.01 Poszukuję pracy dodatkowej tj. sprzątanie, opieka nad osobą starszą itp. jeżeli nie odbieram proszę o SMS, Kasia. Tel. 512 927 469

Ogłoszenia prosimy przesyłać na: panorama@brzegdolny.pl, wrzucić kupon do oznaczonego pojemnika w jednym z naszych punktów lub zadzwonić pod nr tel. 71 319 51 17 wew. 258.

Dodaj ogłoszenie drobne. Wypełnij ten kupon i wrzuć do jednego z naszych punktów: w sklepie „Smaczek" (warzywniak) na os. Warzyń lub w punkcie dorabiania kluczy na targowisku miejskim PHU „Dominik" .

.....

.....

W dziale ogłoszeń drobnych będziemy uwzględniać tylko ogłoszenia przekazane do punktów do piątku poprzedzającego wydanie.

Wykreślanka

Ć	A	A	W	Y	R	O	Ś	L	A	N	W	Z	Q	D	R	Ł	C	Ę	M	A	U
A	Ć	J	O	S	D	Ę	J	F	F	I	O	S	B	O	Y	A	N	Z	V	A	D
K	L	C	D	K	F	Ś	W	S	C	A	F	R	T	W	T	A	I	Y	D	J	Ó
W	J	A	N	F	Ó	E	K	E	I	O	I	A	T	S	L	E	N	E	M	C	A
Ó	L	M	Ó	R	P	O	A	X	Ó	O	L	M	I	O	Z	Ś	U	L	M	A	K
I	N	R	Ż	Ś	Ł	D	V	I	Y	Y	S	M	R	Y	I	O	J	L	Ź	K	N
Z	L	O	K	K	M	A	A	A	T	G	R	T	R	E	Ź	R	Q	U	I	I	Y
D	Ć	F	A	I	U	M	K	S	K	O	Ł	A	R	Ę	T	O	K	X	L	L	R
E	Ą	X	R	Ś	N	R	E	Ł	F	N	F	Y	Ź	Z	Q	O	L	Ć	W	P	A
L	O	A	V	J	F	D	A	E	E	A	A	X	O	P	Y	T	P	Ó	E	E	T
Ś	Ł	T	P	O	Ą	Ż	R	K	U	D	D	T	Q	C	P	C	Ż	I	W	R	A
L	L	K	I	N	L	E	I	M	H	C	O	Ź	A	P	B	S	A	A	H	N	K
G	P	R	O	T	O	T	Y	P	Z	Ż	X	J	A	K	W	A	R	P	W	F	K

Słowa do odnalezienia:

chmielnik, destylator, faryzeizm, formacja, hipotermia, jodełka, katanka, katarynka, kriotron, kurak, menel, odnóżka, prototyp, reformista, replikacja, siostrzyca, wiceadmirał, wprawka, wyrośl, śledziówka

			5	7	4	1		
		4		6	2	8	9	
					3			
		5	3	4				
3					1			5
6	2	1	9	8			4	
						2	1	
		9				7		8
2		6		3	8			9

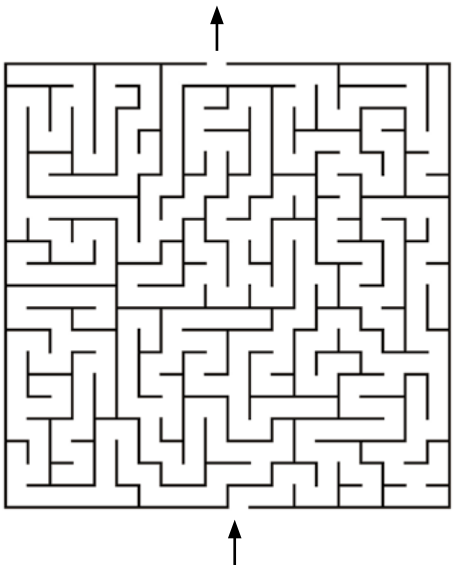

złota moneta wenecka; młode w żeremiu; rower dla pań; przy komputerze; jednostka ciśnienia; leci do światła; „drżący" gatunek topoli; słodki z ula; tropikalny komar; ukochana, miła; wskaże północ; zimowa deska; niekoronowany król; Plancka lub grawitacyjna; książeczka studenta; drożdżowa lub piaskowa; bardzo lekki metal; płaz; tryton; ... Kryłow, rosyjski bajkopisarz; mocne uderzenia w muzyce; krótka aria; ... Olsen, serialowy przywódca gangu; rzeka z krokodylami; smaczny kawałek; ptak; jer; modnisia; deser sarmaty; odbicie światła; refleks; przypuszczenie, domniemanie; tajemnice chowa; mostek na strumyku; ukochana Warsa; wymarły nielotny ptak; po nim powtórka serwisu; kotlet w sosie; spód butelki; spław rzeczny; widowisko rewiowe; „drzwi" czołgu; stolica z Kremlem; rodzaj kodu; malinowe na deser; „... Pruski", obraz Matejki; nasz sąsiad z południa; bojowy gaz trujący; mebel z blatem; w niej podają zupę

Litery z pól ponumerowanych od 1 do 14 utworzą rozwiązanie.

1	2	3	4	5	6	7	8	9	10	11	12	13	14

Horoskop 22.02-06.03.2024

BARAN

Od poniedziałku do środy warto załatwić wszelkie zaległości. Będziesz mieć teraz sporo sił i energii. Z chęcią i sukcesem zajmiesz się również zupełnie nowymi dla siebie sprawami. Do samotnych może zapukać miłość... To świetny czas dla zakochanych. Weekend warto spędzić z rodziną i przyjaciółmi, z dala od codziennych trosk. Zadbaj o sporą dawkę ruchu. W niedzielę uwaga na drodze - bez nerwów.

BYK

W poniedziałek nadmiar energii czy pretensji może skłonić cię do sporów w domu i pracy. Nie jest tak źle, jak sądzisz, weź się w garść. We wtorek korzystaj z bardzo harmonijnych układów towarzyskich i uczuciowych. W środę dobry czas na zajęcie się sprawami domu i na spotkanie z przyjaciółmi. Weekend najlepiej spędzisz na powietrzu. To twój czas, dobry humor cię nie opuści.

BLIŹNIĘTA

W poniedziałek możesz się kimś zauroczyć. Pojawią się korzystne oferty zawodowe. We wtorek miłość i namiętność zagrają pierwsze skrzypce. W środę będzie potrzebny czas dla rodziny, warto porozmawiać, wyjaśnić to i owo. Czwartek zaczniesz od intensywnej pracy lub od rozpoczęcia czegoś nowego, co cię uskrzydli. W piątek twoją mocną stroną będzie intuicja. Sobota i niedziela to optymizm i radość.

RAK

W poniedziałek i wtorek pogoda ducha, ciekawe spotkania, ciepło i serdeczność w domu oraz uznanie w pracy. W środę będzie ci trudno nadążyć z obowiązkami, a w domu będziesz mieć do czynienia z prawdziwym urwaniem głowy. Wytrwaj, ale nie licz na pochwały. Jeśli możesz, zaszyj się na weekend z dala od rodziny, ale nie samotnie. Potrzebujesz rozmowy z życzliwą, ciepłą i mądrą osobą. Coś zrozumiesz.

LEW

W poniedziałek doskonała aura dla pracy i uczuć. We wtorek dobre układy w interesach, możliwy awans, daleki wyjazd, a przynajmniej jego zaplanowanie. W miłości też możesz okazać się wybrańcem losu. W środę słabsza forma, kto może, niech odpocznie. Weekend niesie wyzwania, których wolisz unikać. Może jednak warto się z nimi zmierzyć? Nie daj się sprowokować komuś, kto wytknie ci błędy. Myśl logicznie.

PANNA

W poniedziałek i wtorek możesz mieć wrażenie, że praca całego świata spoczywa na twoich barkach, a reszta się obija. Nie daj się wykorzystywać. W środę powstrzymaj się od podpisywania ważnych umów i prowadzenia istotnych rozmów. W czwartek i piątek poczujesz się w swoim żywiole, rozpoczniesz nowe zadanie, być może związane ze sztuką. Weekend wymaga kontaktu z naturą. Więcej ruchu.

WAGA

W poniedziałek mogą zagrać namiętności, a zbytnia popędliwość przyniesie kłopoty i rozczarowania. We wtorek i środę pochłoną cię sprawy domowe, trudno będzie wykrzesać energię na więcej, niż każe obowiązek. Wspomnienia skłonią cię teraz do smętnych rozważań. Nie patrz za siebie, rozejrzyj się wokół, a znajdziesz ludzi miłych i oddanych. Poczujesz się lepiej, gdy to dostrzeżesz. Ważne decyzje dobrze przemyśl.

SKORPION

W poniedziałek i wtorek sam siebie zaskoczysz czułością, wrażliwością, chęcią niesienia pomocy. Od środy z radością zajmiesz się upiększaniem domu, a jeśli nie wyjedziesz na weekend, być może pod twoim dachem będą trwały prace remontowe. Energii ci nie zabraknie, ale trochę wypocząć też trzeba. W czwartek kontakty z innymi mogą cię męczyć, a postawa otoczenia - złościć. Od piątku będzie spokojnie i miło.

STRZELEC

W poniedziałek śmiech, żarty, zabawa - w pracy będzie wesoło i nawet nudne obowiązki nie będą się wydawały zbyt uciążliwe. We wtorek dostrzeżesz szansę na awans lub czyjeś zainteresowanie. W środę możliwy przypływ niespodziewanej gotówki. Weekend może ci trochę przewrócić w głowie, jeśli komplementy weźmiesz za bardzo do serca. Przed tobą dobry czas. Ciesz się życiem, ale też uważaj, zwłaszcza na drodze.

KOZIOROŻEC

Od poniedziałku do środy czeka cię sporo pracy. Nie znaczy to, że masz wyręczać innych i brać na siebie obowiązki współpracowników. Przyda im się zimny prysznic, a nabiorą do ciebie szacunku. Od czwartku masz dobry czas na podróże, kontakty ze ludźmi, korzystne zmiany w życiu. Nic nie rób na żywioł, ważne decyzje konsultuj z kimś mądrym i życzliwym. W miłości rozkwitniesz. Czas na zmiany.

WODNIK

W poniedziałek i wtorek nie zabraknie ci życiowego rozpędu i energii do działania, a interesy pójdą świetnie. Sukces będzie większy, jeśli swoje zachcianki odłożysz na inny czas. W środę możliwe ważne decyzje w sprawach domowych i urlopowych. W czwartek w pracy startuj z ważnym projektem. Ten weekend zapamiętasz na długo. Czekają dobre kontakty ze ludźmi, radość i przyjemności.

RYBY

W poniedziałek nie wydawaj pochopnie pieniędzy i sprawdź, czy stać cię na to wszystko, co chcesz kupić. We wtorek dobra pora dla załatwiania spraw w urzędach, na zdobycie czy zmianę pracy, ale nie przeceniaj swego uroku osobistego. W czwartek kompetencja i spokój będą w cenie. Dotrzymuj słowa. Możesz się z kimś pogodzić. Od piątku odpocznij, zażyj ruchu i nie trać z oczu tego, co ważne. Okazuj uczucia.

SOBOTA, 24 LUTEGO

TVP 1

7.00 Transmisja Mszy Świętej
7.40 Rok w ogrodzie
8.05 Rok w ogrodzie Extra
8.20 Pełnosprawni - magazyn
8.50 Narbona - drugi Rzym - dok.
9.50 Ranczo (15) - serial
10.50 Komisarz Alex (194) - serial
11.50 Ojciec Mateusz (320) - serial
12.45 Kowboju do dzieła - komedia, USA, reż. Gerald Thomas
14.30 Okrasa łamie przepisy
15.10 Nie ma róży bez ognia - komedia, reż. Stanisław Bareja, wyk. Jacek Fedorowicz, Stanisława Celińska, Mieczysław Czechowicz, Stanisław Tym, Wiesław Gołas, Jan Kobuszewski, Bronisław Pawlik, Jacek Fedorowicz
17.00 Teleexpress, Pogoda
17.35 Ojciec Mateusz (388) - serial
18.25 Kulisy serialu
18.40 Jaka to melodia?
19.30 Program informacyjny 19.30
19.50 Gość 19.30
20.05 Pogoda, Sport
20.20 Komisarz Alex (249) - serial
21.20 Hit na sobotę - Protektor HIT - film fabularny, USA, reż. Boaz Yakin, wyk. Jason Statham, Chris Sarandon, Catherine Chan, Robert John Burke
23.05 Apocalypto - film fabularny, USA, reż. Mel Gibson, wyk. Dalia Hernandez, Gerardo Taracena, Raoul Trujillo
1.30 Legenda Herkulesa - film fabularny, USA
3.20 Jaka to melodia?
4.15 Słodkie oczy - film TVP, reż. Juliusz Janicki

TVP 2

5.25 Barwy szczęścia (2943 - 2944) - serial
6.35 M jak miłość (1782) - serial
7.30 Pytanie na śniadanie
11.45 Zrujnowani odbudowani
12.15 Daleko od szosy (7) - serial
14.00 Familiada - teleturniej
14.35 Koło fortuny - teleturniej
15.15 Szansa na sukces. Opole 2024 - Jubileusz 30 - lecia Szansy na sukces
16.20 Na dobre i na złe (910) - serial
17.20 Wędrowiec Polski - DolnyŚląsk II
17.55 Słowo na niedzielę
18.10 Va Banque - teleturniej
18.45 Akacjowa 38 (314) - serial
19.40 Ja to mam szczęście! - ulubione skecze
20.00 The Voice Kids s. VII - Przesłuchania w ciemno - widowisko muzyczne
21.05 The Voice Kids s. VII - Przesłuchania w ciemno - widowisko muzyczne
22.20 Panorama
22.55 Równi goście - film fabularny, HIT Wielka Brytania, USA, reż. Shane Black, wyk. Russell Crowe, Ryan Gosling, Matt Bomer, Kim Basinger
1.00 Zawodowcy - thriller, USA, reż. Jon Avnet, wyk. Robert De Niro, Al Pacino, Carla Gugino
2.55 Książę i ja - komedia romantyczna, USA, reż. Martha Coolidge, wyk. Julia Stiles, Luke Mably, Ben Miller, Miranda Richardson, James Fox
4.50 Zakończenie dnia

POLSAT

6.00 Nowy dzień z Polsat News
8.00 Karate Kid - film familijny, USA, 1984, reż. John G. Avildsen, wyk. Ralph Macchio, Noriyuki "Pat" Morita, Elisabeth Shue, Martin Kove
10.40 Teściowie
11.40 Bogaty dom - Biedny dom
12.45 Drwale i inne opowieści Bieszczadu
13.15 Drwale i inne opowieści Bieszczadu
13.40 Polacy za granicą
14.40 Rolnicy. Podlasie
15.45 Dagmara szuka męża
16.45 Więzienie kobiet
17.15 Więzienie kobiet
17.45 Chłopaki do wzięcia
18.15 Chłopaki do wzięcia
18.50 Wydarzenia, Sport, Pogoda
19.15 Prezydenci i Premierzy
20.00 Jak wytresować smoka 2 - film animowany

22.15 Tajemnica pieczęci smoka HIT - film przygodowy, Rosja, Chiny, USA, 2018, reż. Oleg Stepchenko, wyk. Jason Flemyng, Xingtong Yao, Anna Churina, Jackie Chan
3.55 Świat według Kiepskich
4.40 Disco Gramy

TVN

5.45 Uwaga!
6.00 New Looney Tunes II - anim.
6.45 Kuchenne rewolucje - program kulinarno - rozrywkowy
7.45 Dzień Dobry TVN
11.30 Na Wspólnej Omnibus - serial
13.20 Na tropie dzikich zwierząt
13.50 Akademia policyjna VII: Misja w Moskwie - komedia
15.35 Skoki narciarskie: - PŚ, Oberstdorf 2024
18.25 Milionerzy
19.00 Fakty, Sport, Pogoda
19.30 Kroniki Pucharu Świata w skokach narciarskich
19.45 Uwaga!

20.00 Raj dla par - komedia, USA HIT 2009, reż. Peter Billingsley, wyk. Vince Vaughn, Jason Bateman, Faizon Love, Jon Favreau, Malin Akerman, Kristen Bell, Kristin Davis, Jean Reno
22.25 Siostry - komedia, USA 2015, reż. Jason Moore, wyk. Tina Fey, Amy Poehler
0.55 Hannibal - film sensacyjny, Wielka Brytania, USA 2001, reż. Ridley Scott, wyk. Anthony Hopkins, Julianne Moore
3.35 Rzeczy, których nie nauczył mnie ojciec
4.05 Uwaga!

TTV

4.45 Królowe życia - serial
5.35 Paloma - serial
6.35 Express - informacje
6.55 DeFacto
7.25 Super Rolnicy
8.25 10 wizyt Michela Morana
8.45 Gogglebox. Przed telewizorem
9.45 Express, Pogoda
10.05 Ciężarówką przez RPA
11.05 Nic do ukrycia
12.05 Zakup w ciemno
14.05 Rzeczy, których nie nauczył mnie ojciec
14.40 Gogglebox. Przed telewizorem
15.45 Express, Pogoda
16.05 Gogglebox. Przed telewizorem
17.15 Diabelnie boskie - serial
17.45 Express, Pogoda
18.05 Diabelnie boskie - serial
18.35 Damy i wieśniaczki. PL
19.45 Express, Pogoda
20.00 Zakup w ciemno
21.00 Gogglebox. Przed telewizorem
22.00 Damy i wieśniaczki. PL
23.00 Gogglebox. Przed telewizorem
1.00 Diabelnie boskie - serial
1.30 Diabelnie boskie - serial
2.00 Handlarze. Na zlecenie
2.55 Handlarze. Na zlecenie
3.40 SOS. Ekipy w akcji
4.25 Usterka

TVN 7

5.00 Szkoła - program obyczajowy
6.05 Wiza na miłość: pierwsze spotkanie
7.00 Tom i Jerry Show - animacja
7.35 Rodzinne rewolucje - komedia, USA 2014
10.00 Skarby z szafy
10.30 Ten moment
11.05 Ukryta prawda
16.05 Mała księżniczka - film familijny
18.15 Bociany - komedia, USA 2016, reż. Nicholas Stoller
20.00 Mroczny Rycerz powstaje HIT - film przygodowy, USA, Wielka Brytania 2012, reż. Christopher Nolan, wyk. Christian Bale, Tom Hardy, Marion Cotillard, Anne Hathaway, Joseph Gordon - Levitt, Michael Caine, Gary Oldman, Morgan Freeman, Matthew Modine
23.30 Okup - film sensacyjny, USA 1996, reż. Ron Howard, wyk. Mel Gibson, Rene Russo, Gary Sinise, Delroy Lindo, Lili Taylor, Liev Schreiber, Donnie Wahlberg
2.00 Mój sąsiad morderca
3.00 Zbrodnia w sąsiedztwie
3.50 Tam, gdzie czają się duchy

TV PULS

6.00 Taki jest świat
7.00 Kobra - oddział specjalny - serial
10.00 Lombard: Życie pod zastaw
12.00 Lombard: Życie pod zastaw
14.00 Lombard: Życie pod zastaw
16.00 Lombard: Życie pod zastaw
18.00 Lombard: Życie pod zastaw
20.00 Transporter 3 - film sensacyjny, HIT Francja 2008, reż. Olivier Megaton, wyk. Francois Berleand, Jason Statham, Natalya Rudakova, Robert Knepper
22.00 Mechanik: Prawo zemsty - film sensacyjny, USA 2011, reż. Simon West, wyk. Jason Statham, Ben Foster, Tony Goldwyn, Donald Sutherland
23.55 Wściekłe psy - film sensacyjny, USA 1992, reż. Quentin Tarantino, wyk. Chris Penn, Edward Bunker, Harvey Keitel, Lawrence Tierney, Michael Madsen, Quentin Tarantino, Steve Buscemi, Tim Roth
1.55 Menu na miarę
3.00 Taki jest świat
3.55 Menu na miarę
4.30 Na jedwabnym szlaku

STOPKLATKA

6.00 Przygody Merlina - serial **8.00** Komisarz Rex - serial **10.00** Hudson i Rex - serial **12.00** Hawaje 5 - 0 - serial **13.00** Czterej pancerni i pies cz. 5 - 6 - serial **15.35** Czyste szaleństwo - komedia **17.55** Agent XXL 2 - komedia kryminalna **20.00** Głośne hity: Ludzie honoru - dramat **22.50** Gorączka - film sensacyjny

TV 4

6.00 Galileo **11.00** Twoja Twarz Brzmi Znajomo **13.00** 13 posterunek 2 **15.00** Nasz nowy dom **16.00** Nasz nowy dom **17.00** STOP Drogówka **18.00** Policjantki i Policjanci **22.00** Sprawiedliwi - Wydział Kryminalny **0.05** Love Island. Wyspa miłości **2.05** Interwencja **2.25** STOP Drogówka **3.25** Disco Polo Lif

TV6

6.00 Zoo po godzinach **8.10** Krudowie u zarania dziejów **9.40** Alex Rider: Misja "Stormbreaker - film przygodowy **11.45** Linia ryzyka - film sensacyjny **13.40** Jaś Fasola radzi **13.50** Magnum: Detektyw z Hawajów **15.50** Columbo **20.00** Kryminalne zagadki Miami **23.00** Dystrykt 9 - film sci - fi

TVP SPORT

6.30 Koszykówka mężczyzn - Eliminacje EURO 2025: Francja - Chorwacja **8.25** Lekkoatletyka - Halowy miting World Athletics Indoor Tour, Silver - Meeting ISTAF Berlin **10.25** Boks - Megafights Gala Bokserska. Pacquiao vs. De La Hoya **11.40** Jeździectwo - Cavaliada Kraków **12.40** Piłka nożna - 2. liga: Kotwica Kołobrzeg - Chojniczanka 1930 Chojnice **14.55** Beach Soccer - MŚ, Dubaj **17.55** Piłka nożna - 2. liga: KKS 1925 Kalisz - Pogoń Siedlce **20.00** Boks - Gala KnockOut Boxing Night 33, Białystok - Kamil Szeremeta - Abel Mina **23.30** Sportowy Wieczór **0.15** Boks - Gala w Pembroke Pines

EUROSPORT

8.30 Snooker. Players Championship, Telford **9.45** Skoki narciarskie. PŚ, Oberstdorf, **10.15** Snow bike. MŚ, Chatel, Francja Podsumowanie **10.45** Narciarstwo Alpejskie. PŚ, Val di Fassa **12.30** Snowboard. PŚ, Krynica Zdrój **14.30** Skoki narciarskie. PŚ, Hinzenbach **16.00** Skoki narciarskie. PŚ, Oberstdorf **18.30** Kolarstwo. UAE Tour, World Tour, Zjednoczone Emiraty Arabskie **19.00** Snooker. Players Championship, Telford **23.30** Skoki narciarskie. PŚ, Oberstdorf **0.30** Narciarstwo Alpejskie. PŚ, Val di Fassa **1.30** Snooker. Players Championship, Telford **3.00** Skoki narciarskie. PŚ, Oberstdorf

POLSAT 2

6.00 Nasz nowy dom **7.00** Ewa gotuje **7.30** Z klimatem i z pasją **8.00** Sekrety rodziny **9.00** Dlaczego ja? **15.00** Nasz nowy dom **16.00** Sekrety rodziny **19.00** Przyjaciółki **20.00** Wydarzenia **20.55** 21 - film kryminalny, USA, 2008, reż. Robert Luketic, wyk. Jim Sturgess, Kevin Spacey, Laurence Fishburne, Kate Bosworth **23.30** Anakonda - thriller, Brazylia, Peru, USA, 1997, reż. Luis Llosa, wyk. Jennifer Lopez, Ice Cube, Jon Voight **1.25** Świat według Kiepskich **2.00** Wydarzenia wieczorne **2.45** Ewa gotuje **3.45** SuperLudzie **4.35** Interwencja **4.55** Interwencja **5.15** Drwale i inne opowieści Bieszczadu

SUPER POLSAT

6.00 SuperLudzie **7.05** Wszyscy razem, śladem Blue! **8.05** Koralowy obóz **8.35** SpongeBob Kanciastoporty **9.35** Harmidom **12.00** Świat według Kiepskich **14.05** Sołtysi **15.05** Angry Birds 2 Film - film anim. **17.10** Doktor Dolittle - komedia familijna **19.00** Świat według Kiepskich **20.00** Agenci - film sensacyjny, USA, 2013, reż. Baltasar Kormákur, wyk. Denzel Washington, Mark Wahlberg, Paula Patton, Edward James Olmos **22.15** Strażnik granicy - film sensacyjny **0.15** Zasady walki II - Zdrada - thriller **2.30** Świat według Kiepskich **3.30** Świat według Kiepskich **4.00** Nasz nowy dom **5.00** Na ratunek 112

KINO POLSKA

6.00 Smaki Dubaju - serial **6.20** Smaki Dubaju - serial **6.50** Sławna jak Sarajewo - komedia wojenna, Polska **8.55** Milion za Laurę - komedia, Polska **10.55** Janosik - film przygodowy, Polska **13.45** Filip z konopi - komedia obyczajowa, Polska **15.20** Wojciech Cejrowski. Kura - film dok. **16.20** Eroica - film wojenny, Polska **18.00** Rozmowy kontrolowane - komedia, Polska **20.00** Chłopaki nie płaczą - komedia, Polska **22.05** Skrzydlate świnie - film obyczajowy, Polska **0.05** Wojna polsko - ruska - dramat, Polska **2.40** Gwiazdeczka - etiuda **3.10** Wenecja - dramat obyczajowy, Polska **5.35** Masza - etiuda

TRWAM

15.30 Wierzę w Boga **15.45** Muzyczne chwile **16.00** Informacje dnia **16.10** Historia PL **17.00** Z Parlamentu Europejskiego **17.30** Nowa Ewangelizacja **17.55** Poczet Wielkich Polaków **18.00** Anioł Pański **18.05** Informacje dnia **18.15** Rozmowy niedokończone **19.25** Święty na każdy dzień **19.30** Manna z Nieba **19.45** Modlitwa z telefonicznym udziałem dzieci **20.00** Informacje dnia **20.20** Różaniec **20.50** Myśląc Ojczyzna **21.00** Apel Jasnogórski **21.20** Informacje dnia **21.40** Retrospekcja **21.45** Stan Bezpieczeństwa Państwa **21.55** Święty na każdy dzień **22.00** Polacy w Bitwie o Anglię **22.45** Jak wygrać małżeństwo **23.00** Jak my to widzimy - z daleka widać lepiej **23.30** Tam, gdzie Bóg płacze

KULTURA

7.00 Ewa Bem - koncert **8.10** Tamte lata, tamte dni - Ewa Błaszczyk **9.00** Przygody pana Michała - serial **10.15** Solidarni z Ukrainą. Jednym głosem - koncert **12.05** Beksińscy - album wideofoniczny - film dok. **13.45** Chef Flynn - najmłodszy kucharz świata **15.20** Miś - komedia **17.30** Lady Barbara Hamilton - rozmowa **18.10** Retro kino - Diabli mnie biorą - komedia, Francja **20.00** Bilet do kina - Francuska suita - dramat wojenny, Francja, Wielka Brytania, Belgia **21.55** Jazz.pl - Bernard Maseli Septet - koncert **23.20** Nigdy nie mów nigdy - film sensacyjny **1.45** Ziemia obiecana - film fabularny

NIEDZIELA, 25 LUTEGO

TVP 1

7.00 Transmisja Mszy Świętej
8.00 Tydzień
8.30 Zakochaj się w Polsce
8.55 Fascynująca Szwajcaria - Cały rok w Górach Jura
9.20 Marmaduke - pies na fali - komedia, USA, reż. Tom Dey, wyk. Emma Stone, Owen Wilson, Lee Pace, Judy Greek, Dawid Williams
10.55 U Pana Boga w ogródku (8) - serial
11.55 Między ziemią a niebem
12.00 Anioł Pański
12.15 Między ziemią a niebem
12.50 Misja Brazylia - Wspomnienia na zawsze
13.15 Serengeti - Intryga
14.20 Komisarz Alex (249) - serial
15.15 Dom (4) - serial
17.00 Teleexpress, Pogoda
17.35 Ojciec Mateusz (303) - serial
18.25 Kulisy serialu
18.40 Jaka to melodia?
19.30 Program informacyjny 19.30
19.50 Gość 19.30
20.05 Pogoda, Sport
20.20 Zatoka szpiegów (8) - serial
21.20 Idol - film obyczajowy, USA, HIT reż. Dan Fogelman, wyk. Al Pacino, Annette Benning
23.15 Protektor - film fabularny, USA, reż. Boaz Yakin, wyk. Jason Statham, Chris Sarandon, Catherine Chan, Robert John Burke
1.00 Nożownik - film fabularny, USA, reż. William Friedkin, wyk. Tommy Lee Jones, Benicio Del-Toro, Connie Nielsen
2.45 Jaka to melodia?

TVP 2

4.55 Barwy szczęścia (2945 - 2947) - serial
6.35 M jak miłość (1783) - serial
7.30 Pytanie na śniadanie
11.40 The Voice Kids s. VII - Przesłuchania w ciemno - widowisko muzyczne
12.50 The Voice Kids s. VII - Przesłuchania w ciemno - widowisko muzyczne
14.00 Familiada - teleturniej
14.35 Koło fortuny - teleturniej
15.15 Szansa na sukces. Opole 2024 - Sławomir Sokołowski
16.15 Tak to leciało! - teleturniej
17.15 Operacja Piorun - film sensacyjny, Wielka Brytania, reż. Terence Young, wyk. Sean Connery, Claudine Auger, Adolfo Celi
19.25 Rodzinka.pl (246) - serial
20.05 Postaw na milion - teleturniej
20.55 Zapowiedź Panoramy
21.10 Obietnica (1) - serial
22.20 Panorama
22.55 Kino bez granic - Na wyciągnięcie ręki - dramat obyczajowy, Francja, reż. Ludovic Bernard, wyk. Lambert Wilson, Kristin Scott Thomas, Jules Benchetrit HIT
0.50 Królowa i konkwistador (55) - serial
1.50 Królowa i konkwistador (56) - serial
2.50 Dzień świra - komediodramat, reż. Marek Koterski, wyk. Marek Kondrat, Janina Traczykówna, Andrzej Grabowski, Michał Koterski, Joanna Sienkiewicz
4.25 Zakończenie dnia

POLSAT

6.00 Nowy dzień z Polsat News
8.20 Sezon na misia 4: Strach się bać - film anim.
10.00 Hop - film familijny, USA, 2011
12.05 Dawid i elfy - film familijny, Polska, 2021
14.30 Jak wytresować smoka 2 - film anim.
16.45 To musi być miłość - komedia romantyczna, Polska, 2019, reż. Michał Rogalski, wyk. Małgorzata Zajączkowska, Małgorzata Kożuchowska, Anna Smołowik, Ina Sobala
18.50 Wydarzenia, Sport, Pogoda
19.30 Polsat Wiosna 2024
20.00 Miszmasz, czyli Kogel Mogel 3 - komedia, Polska, 2019, reż. Kordian Piwowarski, wyk. Grażyna Błęcka - Kolska, Zdzisław Wardejn, Ewa Kasprzyk, Katarzyna Łaniewska

22.05 Jack Ryan: Teoria chaosu HIT - film sensacyjny, USA, 2014, reż. Kenneth Branagh, wyk. Chris Pine, Kevin Costner, Keira Knightley, Kenneth Branagh
0.20 Bloodshot - film sci - fi, USA, 2019, reż. Dave Wilson wyk. Vin Diesel, Eiza González, Sam Heughan, Toby Kebbell
2.45 Świat według Kiepskich
4.40 Disco Gramy

TVN

5.40 Uwaga!
5.55 Wyluzuj, Scooby Doo! - serial
6.20 Na tropie dzikich zwierząt
6.50 Kuchenne rewolucje - program kulinarno - rozrywkowy
7.45 Dzień Dobry TVN
11.40 Razem odNowa
12.45 Co za tydzień
13.25 Wakacje Jasia Fasoli - komedia
15.15 Skoki narciarskie: - PŚ, Oberstdorf 2024
18.30 Milionerzy
19.00 Fakty, Sport, Pogoda
19.30 Kroniki Pucharu Świata w skokach narciarskich
19.45 Uwaga!
20.00 Autentyczni

20.45 Ścigany - film sensacyjny, HIT USA 1993, reż. Andrew Davis, wyk. Harrison Ford, Tommy Lee Jones, Jeroen Krabbe, Sela Ward, Joe Pantoliano
23.30 Posejdon - film katastroficzny, USA 2006, reż. Wolfgang Petersen, wyk. Josh Lucas, Kurt Russell, Jacinda Barrett, Richard Dreyfuss
1.35 MasterChef
3.05 Uwaga!
3.20 Nauka jazdy
4.15 Recepta na stary dom
4.40 Jak to jest zrobione - serial

TTV

5.20 Orzeł czy Reszka
6.10 10 wizyt Michela Morana
6.30 Express - informacje
6.50 DeFacto
7.15 DeFacto
7.45 Nic do ukrycia
8.45 Gogglebox. Przed telewizorem
9.45 Express, Pogoda
10.05 Gogglebox. Przed telewizorem
11.05 Ciężarówką przez RPA
12.05 Zakup w ciemno
13.05 Damy i wieśniaczki. PL
14.10 Diabelnie boskie - serial
14.40 Kanapowczynie
15.45 Express, Pogoda
16.05 Gogglebox. Przed telewizorem
17.05 Życie na kredycie
17.45 Express, Pogoda
18.05 Życie na kredycie
18.40 Damy i wieśniaczki. PL
19.45 Express, Pogoda
20.00 Zakup w ciemno
21.00 Gogglebox. Przed telewizorem
22.00 Ciężarówką przez RPA
23.00 Nic do zgłoszenia
0.00 Zakup w ciemno
1.00 Down the road - serial
1.45 Down the road - serial
2.25 Osadzone. Blok F
2.55 Osadzone. Blok F
3.20 Osadzone. Blok F

TVN 7

5.00 Szkoła - program obyczajowy
6.05 Wiza na miłość: pierwsze spotkanie
7.00 Bugs Bunny Builders - anim.
7.40 Młodzi Tytani: Akcja! Film - film przygodowy, USA 2018
9.20 Ukryta prawda
14.40 Ugotowani w parach
15.45 Goonies - film przygodowy, USA 1985, reż. Richard Donner
18.10 Kłamca kłamca - komedia, USA 1997, reż. Tom Shadyac, wyk. Jim Carrey, Maura Tier
20.00 Strzelec - film sensacyjny, HIT USA 2007, reż. Antoine Fuqua, wyk. Mark Wahlberg, Michael Pena, Danny Glover, Kate Mara, Elias Koteas
22.50 Czerwony smok - film sensacyjny, USA, Niemcy 2002, reż. Brett Ratner, wyk. Anthony Hopkins, Edward Norton, Ralph Fiennes, Harvey Keitel, Emily Watson, Anthony Heald
1.15 Berek - komedia, USA 2018, reż. Jeff Tomsic, wyk. Jeremy Renner, Ed Helms, Jake Johnson, Jon Hamm
3.20 Mój sąsiad morderca

TV PULS

6.00 Lekarze na start - serial
6.35 Lekarze na start - serial
7.10 Lekarze na start - serial
7.50 Najpiękniejsze baśnie: Księżniczka na ziarnku grochu - baśń, Niemcy 2010
9.05 Żandarm na emeryturze - komedia, Francja 1970
11.25 Bileciki do kontroli - komedia
13.05 Facet na miarę - komedia
15.05 Robinson Crusoe - film przygodowy, USA 1997
17.05 Cast Away: Poza światem - dramat przygodowy, USA
20.00 Lodowy szlak - film sensacyjny, USA 2021, reż. Jonathan Hensleigh, wyk. Amber Midthunder, Benjamin Walker, Laurence Fishburne, Liam Neeson HIT
22.05 Komórka - film sensacyjny, Niemcy, USA 2004, reż. David R. Ellis, wyk. Kim Basinger, Jason Statham, Jessica Bie
0.05 Byliśmy żołnierzami - dramat wojenny, USA, Niemcy
2.55 Dyżur
4.00 Taki jest świat
5.00 Dzielnica strachu - serial

STOPKLATKA

8.00 Komisarz Rex - serial **10.00** Hudson i Rex - serial **11.50** Agent XXL: Rodzinny interes - komedia **14.00** Titanic II - film katastroficzny **15.50** Samotny wilk McQuade - film akcji **18.00** Czterej pancerni i pies cz. 7 - 8 - serial **20.00** Najlepsi z najlepszych 2 - film akcji **22.05** Policja - film kryminalny

TV 4

6.00 STOP Drogówka **7.00** Mroczne tajemnice templariuszy **9.00** Galileo **11.00** Jaś Fasola **11.35** Spider - Man: Homecoming - film sci - fi **14.15** Mission: Impossible 3 - film sensacyjny **17.00** Łowcy Skarbów **20.00** Lwie serce - film sensacyjny **22.20** Przychodzą z ciemności - horror

TV6

6.00 Zoo po godzinach **7.00** Columbo **11.10** Magnum: Detektyw z Hawajów **14.05** Policjantki i Policjanci **20.05** CSI: Kryminalne zagadki Nowego Jorku **23.00** Mordercze starcie - film sensacyjny, USA, 2011, reż. William Kaufman **0.55** Włatcy móch **3.05** Benny Hill **3.40** Agenci. Biuro Detektywistyczne

TVP SPORT

6.30 Beach Soccer - MŚ, Dubaj **8.55** Halina Konopacka **9.30** Piłka nożna - Liga Konferencji Europy: Legia Warszawa - Molde FK **11.45** Jeździectwo - Cavaliada Kraków **14.55** Beach Soccer - MŚ, Dubaj: o 3. miejsce **16.30** Piłka nożna - PKO Bank Polski Ekstraklasa Korona Kielce - Legia Warszawa **20.15** Boks - Gala PZB Suzuki Boxing Night 27 - Kelce **23.15** Sportowy Wieczór **0.00** Beach Soccer - MŚ, Dubaj: Finał **1.25** Boks - Gala KnockOut Boxing Night 33, Białystok. Kamil Szeremeta - Abel Mina - podsumowanie **3.45** Boks - Gala w Turynie **4.30** Boks - Gala w Glendale: Valteria - Delgado

EUROSPORT

8.30 Snooker. Players Championship, Telford **9.45** Skoki narciarskie. PŚ, Oberstdorf **10.45** Narciarstwo Alpejskie. PŚ, Val di Fassa, supergigant kobiet **12.30** Snowboard. PŚ, Krynica Zdrój, **14.25** Skoki narciarskie. PŚ, Oberstdorf **15.30** Studio zimowe **16.00** Skoki narciarskie. PŚ, Oberstdorf **18.15** Kolarstwo. UAE Tour, World Tour, Zjednoczone Emiraty Arabskie 7. etap **19.00** Snooker. Players Championship, Telford **20.00** Snooker. Players Championship, Telford, Wielka Brytania Finał, 2. sesja **23.00** The Minute **23.05** Narciarstwo Alpejskie. PŚ, Val di Fassa, Włochy 2. supergigant kobiet

POLSAT 2

6.00 Nasz nowy dom **7.00** Ewa gotuje **7.30** Z klimatem i z pasją **8.00** Sekrety rodziny **9.00** Trudne sprawy **15.00** Nasz nowy dom **16.00** Sekrety rodziny **17.00** Sekrety rodziny **18.00** Sekrety rodziny **19.00** Przyjaciółki **20.00** Wydarzenia **20.50** Anakonda - thriller, Brazylia, Peru, USA, 1997, reż. Luis Llosa, wyk. Jennifer Lopez, Ice Cube, Jon Voight, Eric Stoltz **22.50** Przyjaciółki **23.50** Zdrady **0.50** Zdrady **1.45** SuperLudzie Extra **2.00** Wydarzenia wieczorne **2.45** #JesteśmyDlaDzieci **3.15** Oblicza Ameryki **3.45** Piotr Rubik Koncert Wielkanocny (Najlepsze Oratoria) **4.45** SuperLudzie **5.45** Telezakupy TV Okazje

SUPER POLSAT

6.00 Małe Wielkie Marzenia **7.05** Wszyscy razem, śladem Blue! **8.05** Koralowy obóz **8.35** SpongeBob Kanciastoporty **9.35** Harmidom **10.05** #JesteśmyDlaDzieci **10.30** Megamocny i guzik zagłady - film anim. **10.50** Sezon na misia - film anim. **12.40** Doktor Dolittle - komedia familijna **14.30** 50 pierwszych randek - komedia romantyczna **16.35** Planeta małp - film sci - fi **19.00** Świat według Kiepskich **20.00** Turysta - thriller **22.05** Ciche miejsce - horror **0.00** Dagmara szuka męża **1.00** Backdoor - wyjście awaryjne **2.00** Świat według Kiepskich **4.00** Nasz nowy dom **5.00** Na ratunek 112

KINO POLSKA

6.00 Historia żółtej ciżemki - baśń historyczna, Polska **7.40** Paragon, gola - film młodzieżowy, Polska **9.45** Pieczone gołąbki - komedia, Polska **11.45** Lekarstwo na miłość - komedia, Polska **13.50** Konopielka - komedia obyczajowa, Polska **15.50** Po Złoto. Historia Władysława Kozakiewicza - film dok. **17.05** Pasażerka - dramat psychologiczny, Polska **18.35** Rysopis - film obyczajowy, Polska **20.00** Kamper - komediodramat, Polska **21.55** Kop głębiej - komediodramat, Polska **23.50** Żmijowisko - serial **0.55** Żmijowisko - serial **1.55** Dzikie róże - dramat, Polska **4.00** Panie Dulskie - komedia obyczajowa, Polska

TRWAM

15.00 Wieś - to też Polska **16.00** Informacje dnia **16.10** Koncert życzeń **16.45** Wyzwolenie **17.30** Sól Ziemi **17.55** Poczet Wielkich Polaków **18.00** Anioł Pański **18.05** Informacje dnia **18.15** Rozmowy niedokończone **19.25** Święty na każdy dzień **19.30** Moja Katolicka Rodzina **20.00** Informacje dnia **20.20** Różaniec **20.50** Myśląc Ojczyzna **21.00** Apel Jasnogórski **21.20** Informacje dnia **21.40** Retrospekcja **21.45** Stan Bezpieczeństwa Państwa **21.55** Święty na każdy dzień **22.00** Polacy w Bitwie o Anglię **22.45** Jak wygrać małżeństwo **23.00** Jak my to widzimy - z daleka widać lepiej **23.30** Tam, gdzie Bóg płacze

KULTURA

10.55 Ludzie z dobrego towarzystwa - Adam Kośmieja **11.40** Opowieść o pierzastym wężu - serial **11.50** O Zagabku, który złowił Księżyc - serial **12.00** Klient nasz pan - film anim. **12.10** Trudny rachunek - film anim. **12.20** Wielki, ciemny las - film anim. **12.25** Lunatyk - film anim. **12.40** Trzeci punkt widzenia **13.25** Chłopiec z burzy - film obyczajowy **15.15** Wędrowiec Polski - Kraków **15.55** Przygody pana Michała - serial **17.15** Niedziela z...twórczością Jerzego Gruzy - Alicja - musical **20.00** Milczenie - film fabularny, **22.45** Teatroteka nocą - Trash Story - spektakl teatralny **0.00** Trzeci punkt widzenia

PONIEDZIAŁEK, 26 LUTEGO

TVP 1

7.00 Transmisja Mszy Świętej
7.30 Studio Raban - magazyn
8.00 Wydział kryminalny Kitzbühel (16) - serial
8.45 Ranczo (16) - serial
9.45 Komisarz Alex (195) - serial
10.45 Ojciec Mateusz (321) - serial
11.35 Korona królów. Jagiellonowie (135) - serial
12.10 Agrobiznes
12.35 Rok w ogrodzie Extra
12.50 Serengeti - Intryga
14.00 Złoty chłopak (125) - serial
14.55 Jaka to melodia?
15.35 Gra słów. Krzyżówka
16.05 Dziedzictwo (223) - serial
17.00 Teleexpress,Pogoda
17.20 Jaka to melodia?
17.55 Klan (4287) - telenowela
18.25 Leśniczówka (841) - serial
19.00 Jeden z dziesięciu - teleturniej
19.30 Program informacyjny 19.30
19.55 Gość 19.30
20.15 Pogoda, Sport
20.30 Korona królów. Jagiellonowie (136) - serial
21.10 Teatr Telewizji - Hipnoza, HIT reż. Anna Minkiewicz, Danuta Porębska, wyk. Piotr Fronczewski, Joanna Żółkowska
22.35 Świat bez fikcji - Niedokończone powstanie - film dok.
23.45 Balans bieli - magazyn
0.30 Morderstwo w Orient Expressie - film fabularny, Wielka Brytania, reż. Sidney Lumet, wyk. Lauren Bacal, Ingrid Bergman, Sean Connery
2.50 Idol - film obyczajowy, USA, reż. Dan Fogelman, wyk. Al Pacino, Annette Benning

TVP 2

4.35 Na dobre i na złe (784) - serial
5.30 M jak miłość (1521) - serial
6.25 Dobre historie - Uczeń w domu - magazyn
6.55 Rodzinka.pl s.VI (153) - Edukacja seksualna - serial
7.30 Pytanie na śniadanie
11.15 Okrasa łamie przepisy
11.50 Barwy szczęścia (2947) - serial
12.30 Koło fortuny - teleturniej
13.15 Akacjowa 38 (288) - serial
14.05 Va Banque - teleturniej
14.35 Na sygnale (532) - Co się dzieje z tymi matkami? - serial
15.05 Na dobre i na złe (910) - Pełne zaufanie - serial
16.00 Koło fortuny - teleturniej
16.35 Familiada - teleturniej
17.15 Zakazany owoc (414) - serial
18.10 Va Banque - teleturniej
18.45 Akacjowa 38 (315) - serial
19.35 Barwy szczęścia (2947) - serial
20.10 Barwy szczęścia (2948) - serial
20.45 Kulisy serialu
20.55 M jak miłość (1784) - serial
21.55 Na sygnale (534) - serial
22.30 Panorama
23.10 Stulecie Winnych (24) - serial
0.00 Piranie - film fabularny, Włochy, HIT reż. Claudio Giovannesi, wyk. Francesco Di Napoli, Viviana Aprea, Ar Tem
2.00 Królowa i konkwistador (57) - serial
3.00 Królowa i konkwistador (58) - serial
4.00 O mnie się nie martw (10) - serial
4.55 Zakończenie dnia

POLSAT

6.00 Nowy dzień z Polsat News
8.40 Malanowski i Partnerzy
9.40 Sekrety rodziny
10.40 Dlaczego ja?
11.40 Gliniarze
12.50 Wydarzenia
13.20 Interwencja
13.40 Trudne sprawy
14.40 Dlaczego ja?
15.50 Wydarzenia, Pogoda
16.15 Interwencja
16.30 Na ratunek 112
17.00 Gliniarze
18.00 Pierwsza miłość
18.50 Wydarzenia, Sport, Pogoda
19.25 Gość Wydarzeń
20.00 Farma

21.05 Dzień Niepodległości: Odrodzenie - film sci - fi, USA, 2016, HIT reż. Roland Emmerich, wyk. Liam Hemsworth, Jeff Goldblum, Jessie T. Usher, Bill Pullman
23.45 Jak zostałem gangsterem. Historia prawdziwa - film kryminalny, Polska, 2019, reż. Maciej Kawulski, wyk. Marcin Kowalczyk, Tomasz Włosok, Natalia Szroeder, Natalia Siwiec
2.50 Wielkie zimno - czarna komedia, Francja, Belgia, Polska, 2017, reż. Gerard, wyk. Jean - Pierre Bacri, Arthur Dupont, Olivier Gourmet

TVN

5.35 Uwaga!
5.50 Ukryta prawda
6.50 Kuchenne rewolucje
7.45 Dzień Dobry TVN
11.30 Kuchenne rewolucje
12.35 Ukryta prawda
14.35 Szpital - program obyczajowy
15.45 Kuchenne rewolucje
16.50 Ukryta prawda
17.55 Detektywi - serial
19.00 Fakty, Sport, Pogoda
19.55 Uwaga!
20.10 Doradca smaku
20.15 Na Wspólnej - serial
20.55 Milionerzy
21.35 Lipowo. Zmowa milczenia - serial

22.40 Włamanie - film sensacyjny, HIT USA, Japonia 2018, reż. James McTeigue, wyk. Gabrielle Union, Billy Burke, Richard Cabral, Ajiona Alexus
0.20 Fokus - film sensacyjny, USA 2015, reż. Glenn Ficarra, John Requa, wyk. Will Smith, Margot Robbie, Adrian Martinez, Gerald McRaney, Rodrigo Santoro
2.35 Dowody zbrodni - serial
3.30 Co za tydzień
3.55 Uwaga!
4.10 Recepta na stary dom
4.40 Jak to jest zrobione - serial
5.05 Zamieszkać na plaży

TTV

5.35 Dobra robota
6.20 Express - informacje
6.35 Fachowcy
7.15 Ukryta prawda
8.15 Szpital - program obyczajowy
10.10 SOS. Ekipy w akcji
11.10 Damy i wieśniaczki. Ukraina
12.15 Damy i wieśniaczki. PL
13.15 Królowe życia - serial
14.40 Gogglebox. Przed telewizorem
15.45 Express, Pogoda
16.05 Raport smogowy
16.06 Gogglebox. Przed telewizorem
17.15 DeFacto
17.45 Express, Pogoda, Sport
18.05 Usterka
18.40 Złomowisko PL
19.45 Express, Pogoda
20.05 Zakup w ciemno
21.05 Dobra robota
21.45 Express, Pogoda
22.00 Gogglebox. Przed telewizorem
23.00 Gogglebox. Przed telewizorem
0.00 Diabelnie boskie - serial
0.30 Diabelnie boskie - serial
1.00 Damy i wieśniaczki. Za granicą
2.00 Detektywi. Na zlecenie
2.40 Sędzia Anna Maria Wesołowska
3.55 Usterka
5.05 Usterka

TVN 7

5.00 Szkoła - program obyczajowy
6.55 Szpital - program obyczajowy
7.50 Ukryta prawda
10.45 Ewa Sama piecze
10.50 Tajemnice miłości
11.50 Rozwód. Walka o wszystko
12.50 Szpital - program obyczajowy
13.50 Sąd rodzinny
14.50 Sędzia Anna Maria Wesołowska
16.55 Szpital - program obyczajowy
18.55 Ukryta prawda
19.55 Ewa Sama piecze
20.00 Czerwony smok - film sensacyjny, USA, Niemcy 2002, HIT reż. Brett Ratner, wyk. Anthony Hopkins, Edward Norton, Ralph Fiennes, Harvey Keitel, Emily Watson, Mary - Louise Parker, Anthony Heald
22.45 Millerowie - komedia, USA 2013, reż. Rawson Marshall Thurber, wyk. Jennifer Aniston, Jason Sudeikis, Emma Roberts, Will Poulter, Ed Helms
0.55 Mój sąsiad morderca
1.55 Zbrodnia w sąsiedztwie
2.55 Tam, gdzie czają się duchy
3.45 Druga strona medalu

TV PULS

6.00 Nash Bridges - serial
7.00 Nash Bridges - serial
8.00 Kobra - oddział specjalny - serial
10.00 Zbuntowany anioł - serial
12.00 Lekarze na start - serial
13.00 Lekarze na start - serial
14.00 Lombard: Życie pod zastaw
16.00 Kobra - oddział specjalny - serial
18.00 Lombard: Życie pod zastaw
20.00 Śmiertelna rozgrywka - film HIT sensacyjny, USA 2016, reż. Keoni Waxman, wyk. Jemma Dallender, Mircea Drambareanu, Russell Wong
21.55 Inferno: Piekielna walka - film sensacyjny, USA 1999, reż. John G. Avildsen, wyk. Jean - Claude Van Damme, Pat Morita, Danny Trejo
23.50 Wykidajło 2 - film sensacyjny, USA 2006, reż. Scott Ziehl, wyk. Ellen Hollman, Jake Busey, Johnathon Schaech, Richard Norton, Will Patton
1.45 Dzielnica strachu - serial
2.40 Lombard: Życie pod zastaw
3.40 Taki jest świat

STOPKLATKA

7.05 Scena Śmiechu **7.55** MASH - serial **9.00** Komisarz Rex - serial **12.00** Katastrofy w przestworzach **16.20** Atak meteorytów - film katastroficzny **18.00** Wojny magazynowe **19.05** Łowcy okazji **20.00** Dobry, zły i martwy - film akcji **21.50** Prowokacja - thriller **23.40** Tylko jeden - film sci - fi, USA

TV 4

14.30 Sekrety rodziny **15.30** Na ratunek 112 **16.05** Policjantki i Policjanci **17.05** Pierwsza miłość **17.55** Łowcy Skarbów **19.00** Policjantki i Policjanci **20.00** Uroczysko **20.30** Sprawiedliwi - Wydział Kryminalny **21.40** Mordercze starcie - film sensacyjny **23.35** Autostopowicz - Wyścig o przetrwanie - film sensacyjny

TV6

6.00 Strażnik Teksasu **8.00** Policjantki i Policjanci **9.00** Kobra - oddział specjalny **11.05** Więzienie **13.00** Policjantki i Policjanci **15.00** Kobra - oddział specjalny **17.00** Magnum: Detektyw z Hawajów **18.00** Strażnik Teksasu **20.00** CSI: Kryminalne zagadki Nowego Jorku **22.00** Sprawiedliwi - Wydział Kryminalny

TVP SPORT

6.05 Beach Soccer - MŚ, Dubaj **8.45** Koszykówka mężczyzn - Eliminacje EURO 2025: Słowenia - Izrael **10.35** Badminton - MP Elity, Ząbki - **13.15** Lekkoatletyka - Halowy miting World Athletics Indoor Tour, Silver - Meeting ISTAF Berlin **15.15** Piłka nożna - PKO Bank Polski Ekstraklasa Korona Kielce - Legia Warszawa **17.30** Koszykówka mężczyzn - Eliminacje EURO 2025: Polska - Macedonia **20.15** GOL - magazyn **21.05** GOL - magazyn **22.00** Sportowy Wieczór **22.45** Koszykówka mężczyzn - Eliminacje EURO 2025: Polska - Macedonia **0.30** Boks - Gala KnockOut Boxing Night 33, Białystok

EUROSPORT

8.30 Snooker. Players Championship, Telford **10.00** Narciarstwo Alpejskie. PŚ, Val di Fassa **11.00** Skoki narciarskie. PŚ, Oberstdorf konkurs HS 235 **12.00** Snooker. Players Championship, Telford **13.30** Kolarstwo. Omloop Het Nieuwsblad, World Tour, Belgia **15.00** Kolarstwo. Kuurne - Brussels - Kuurne, Pro Series, Belgia **16.00** Narciarstwo Alpejskie. PŚ, Val di Fassa **17.00** Skoki narciarskie. PŚ, Oberstdorf **18.00** Narciarstwo Dowolne. PŚ, Reiteralm **19.00** Judo show **20.00** Snooker. Players Championship, Telford **22.00** Skoki narciarskie. PŚ, Oberstdorf, Niemcy Konkurs duetów, HS 235

POLSAT 2

6.00 Nasz nowy dom **7.00** Ewa gotuje **7.30** Na ratunek 112 **8.00** Na ratunek 112 **8.30** Trudne sprawy **9.30** Sekrety rodziny **10.30** Sekrety rodziny **11.30** Dlaczego ja? **12.30** Nasz nowy dom **13.30** Świat według Kiepskich **15.00** Trudne sprawy **16.00** Dlaczego ja? **17.00** 48H. Zaginieni **18.00** 48H. Zaginieni **19.00** Gliniarze **20.00** Wydarzenia **21.00** Gliniarze **22.00** Dlaczego ja? **23.00** Świat według Kiepskich **0.00** 48H. Zaginieni **1.00** Zdrady **2.00** Wydarzenia wieczorne **2.45** Ewa gotuje **3.15** Ewa gotuje **3.45** Strzelectwo z Renatą Mauer i Navalem 2020 **4.45** SuperLudzie **5.45** Telezakupy TV Okazje

SUPER POLSAT

6.00 SuperLudzie **6.30** Na ratunek 112 **8.30** Hell's Kitchen - Piekielna Kuchnia **10.00** Wydarzenia 24 **10.30** Nasz nowy dom **11.35** Więzienie kobiet **12.30** Świat według Kiepskich **14.15** Hell's Kitchen - Piekielna Kuchnia **15.50** Wydarzenia **16.10** Więcej wydarzeń **16.20** Gość Wydarzeń 24 **16.50** Nasz nowy dom **17.50** Świat według Kiepskich **20.05** Górale **20.35** Górale **21.05** Górale **21.35** Górale **22.00** Dagmara szuka męża **23.00** 50 pierwszych randek - komedia romantyczna **1.00** Polacy za granicą **2.00** Świat według Kiepskich **3.00** Świat według Kiepskich **4.00** Nasz nowy dom **5.00** Na ratunek 112

KINO POLSKA

6.00 Rajskie klimaty - serial **6.20** Rajskie klimaty - serial **6.50** Kabaretowy rejs - program rozrywkowy **8.40** Nikt nie woła - dramat psychologiczny, Polska **10.30** Quo Vadis cz. I - dramat kostiumowy, Polska **12.20** Quo Vadis cz. II - dramat kostiumowy, Polska **14.15** Romans z intruzem - dramat wojenny, Polska **16.00** Ptaszka - dramat, Polska **17.40** Biała wizytówka - serial **18.50** Biała wizytówka - serial **20.00** Pianista - dramat, Wielka Brytania, Polska, Francja **23.05** Zbliżenia - dramat psychologiczny, Polska **0.45** Kawalerskie życie na obczyźnie - film obyczajowy, Polska **3.00** Austeria - dramat, Polska

TRWAM

16.00 Informacje dnia **16.10** Sanktuaria polskie **16.30** Porady Medyczne Bonifratrów **17.00** Świadkowie **17.30** Zwycięskie Powstanie Wielkopolskie **17.45** Muzyczne chwile **17.55** Poczet Wielkich Polaków **18.00** Anioł Pański **18.05** Informacje dnia **18.15** Rozmowy niedokończone **19.25** Święty na każdy dzień **19.30** Król Chwały **19.45** Modlitwa z telefonicznym udziałem dzieci **20.00** Informacje dnia **20.20** Różaniec **20.50** Myśląc Ojczyzna **21.00** Apel Jasnogórski **21.20** Informacje dnia **21.40** Polski Punkt Widzenia **22.00** Z wędką nad wodę **22.30** Sekrety mnichów **22.45** Sumienie Hioba **23.55** Święty na każdy dzień

KULTURA

7.00 Muzyczne poranki **7.25** Niedziela z...twórczością Jerzego Gruzy **8.20** Wędrowiec Polski - Kraków **9.00** Pora umierać - film obyczajowy **11.00** Sława i chwała - serial **12.35** Arcimboldo - prekursor surrealizmu **13.45** Wydarzenie aktualne **14.20** Reżyserzy - Stanley Donen **15.20** Rawhide - western **16.25** Diabli mnie biorą - komedia **18.10** Ludzie z dobrego towarzystwa - Adam Kośmieja **18.50** Galeria sztuki na ekranie **20.00** Postrzyżyny - film fabularny, Czechosłowacja **21.45** Kronos **22.35** Zieja - film biograficzny **0.40** Scena alternatywna x 100 - Koncert Jubileuszowy - Javva

WTOREK, 27 LUTEGO

TVP 1

7.00 Transmisja Mszy Świętej
7.30 Kościół z bliska
8.00 Wydział kryminalny Kitzbühel (17) - serial
8.45 Ranczo (17) - serial
9.45 Komisarz Alex (196) - serial
10.45 Ojciec Mateusz (322) - serial
11.35 Korona królów. Jagiellonowie (136) - serial
12.10 Agrobiznes
12.35 Rok w ogrodzie Extra
12.55 Portugalia - Dziki Zachód Europy - film dok.
14.00 Złoty chłopak (126) - serial
14.55 Jaka to melodia?
15.35 Gra słów. Krzyżówka
16.05 Dziedzictwo (224) - serial
17.00 Teleexpress, Pogoda
17.20 Jaka to melodia?
17.55 Klan (4288) - telenowela
18.25 Leśniczówka (842) - serial
19.00 Jeden z dziesięciu - teleturniej
19.30 Program informacyjny 19.30
19.55 Gość 19.30
20.15 Pogoda, Sport
20.30 Korona królów. Jagiellonowie (137) - serial
21.10 Legenda Herkulesa - film HIT fabularny, USA, reż. Renny Harlin, wyk. Gaia Weiss, Kellan Lutz, Liam Mcintyre, Scott Adkins, Liam Garrigan
22.55 Kaznodzieja z karabinem - dramat, USA, reż. Marc Forster, wyk. Gerald Butler, Michelle Monaghan, Michael Shannon, Kathy Baker
1.15 Agonia - film dok.
2.30 Za wszelką cenę - dramat, USA, reż. Clint Eastwood
4.45 Zakończenie dnia

TVP 2

5.00 Rodzinka.pl - serial
5.35 M jak miłość (1522) - serial
6.25 Droga do porozumienia
6.55 Rodzinka.pl s.VI (154) - Wiosno wrócisz? - serial
7.30 Pytanie na śniadanie
11.15 Z wieszaka historii (9) - Podróż ma swoje prawa
11.50 Barwy szczęścia (2948) - serial
12.30 Koło fortuny - teleturniej
13.15 Akacjowa 38 (289) - serial
14.05 Va Banque - teleturniej
14.35 Na sygnale (533) - serial
15.05 M jak miłość (1784) - serial
16.00 Koło fortuny - teleturniej
16.35 Familiada - teleturniej
17.15 Zakazany owoc (415) - serial
18.10 Va Banque - teleturniej
18.45 Akacjowa 38 (316) - serial
19.35 Barwy szczęścia (2948) - serial
20.10 Barwy szczęścia (2949) - serial
20.45 Kulisy serialu
20.55 M jak miłość (1785) - serial
21.55 Na sygnale (535) - serial
22.30 Panorama
23.10 Stulecie Winnych (25) - serial
0.00 Obce niebo - dramat, Polska, HIT Szwecja, reż. Dariusz Gajewski, wyk. Agnieszka Grochowska, Bartłomiej Topa, Barbara Kubiak, Ewa Fröling - Imigranci przekonują się o bezwzględności prawa w Szwecji. Decydują się na desperacki krok.
2.00 Królowa i konkwistador (59) - serial
3.05 Królowa i konkwistador (60) - serial
4.00 Mariupol - film dok.
5.20 Zakończenie dnia

POLSAT

6.00 Nowy dzień z Polsat News
8.40 Malanowski i Partnerzy
9.40 Sekrety rodziny
10.40 Dlaczego ja?
11.40 Gliniarze
12.50 Wydarzenia
13.20 Interwencja
13.40 Trudne sprawy
14.40 Dlaczego ja?
15.50 Wydarzenia, Pogoda
16.15 Interwencja
16.30 Na ratunek 112
17.00 Gliniarze
18.00 Pierwsza miłość
18.50 Wydarzenia, Sport, Pogoda
19.25 Gość Wydarzeń
20.00 Farma

21.05 Creed 2 - dramat obyczajowy, HIT USA, 2018, reż. Steven Caple Jr, wyk. Michael B. Jordan, Sylvester Stallone, Dolph Lundgren, Tessa Thompso
0.05 Strzelec wyborowy - film sensacyjny, USA, 2005, reż. Marcus Adams, wyk. Wesley Snipes, Emma Samms, William Hope, Anthony Warren
2.10 Dzień Niepodległości: Odrodzenie - film sci - fi, USA, 2016, reż. Roland Emmerich, wyk. Liam Hemsworth, Jeff Goldblum, Jessie T. Usher, Bill Pullman

TVN

5.35 Uwaga!
5.50 Ukryta prawda
6.50 Kuchenne rewolucje
7.45 Dzień Dobry TVN
11.30 Kuchenne rewolucje
12.35 Ukryta prawda
13.35 Ukryta prawda
14.35 Szpital - program obyczajowy
15.40 Doradca smaku
15.45 Kuchenne rewolucje
16.50 Ukryta prawda
17.55 Detektywi - serial
19.00 Fakty, Sport, Pogoda
19.55 Uwaga!
20.10 Doradca smaku
20.15 Na Wspólnej - serial
20.55 Milionerzy
21.35 Bitwa o gości
22.40 Superwizjer

23.05 Jack, pogromca olbrzymów - film przygodowy, USA 2013, HIT reż. Bryan Singer, wyk. Nicholas Hoult, Eleanor Tomlinson, Ewan McGregor, Stanley Tucci
1.20 Blade: Mroczna Trójca - horror, USA 2004, reż. David S. Goyer, wyk. Wesley Snipes, Kris Kristofferson, Dominic Purcell, Jessica Biel, Ryan Reynolds, Parker Posey
3.50 Kuba Wojewódzki
4.50 Uwaga!

TTV

5.35 Dobra robota
6.20 Express - informacje
6.35 Fachowcy
7.15 Ukryta prawda
8.15 Szpital - program obyczajowy
10.10 SOS. Ekipy w akcji
11.10 Damy i wieśniaczki. Ukraina
12.15 Damy i wieśniaczki. PL
13.15 Królowe życia - serial
14.40 Gogglebox. Przed telewizorem
15.45 Express, Pogoda
16.05 Raport smogowy
16.06 Zakup w ciemno
17.15 DeFacto
17.45 Express, Pogoda, Sport
18.05 Usterka
18.40 Złomowisko PL
19.45 Express, Pogoda
20.05 Zakup w ciemno
21.05 Dobra robota
21.45 Express, Pogoda
22.00 Nic do ukrycia
23.00 Zakup w ciemno
0.00 Nic do zgłoszenia
1.00 Przekręt na bogato
1.55 Usterka
3.00 Usterka
3.25 Usterka
4.00 Testerzy
4.25 Testerzy
4.50 Usterka

TVN 7

5.00 Szkoła - program obyczajowy
6.55 Szpital - program obyczajowy
7.50 Ukryta prawda
10.45 Ewa Sama piecze
10.50 Tajemnice miłości
11.50 Rozwód. Walka o wszystko
12.50 Szpital - program obyczajowy
13.50 Sąd rodzinny
14.50 Sędzia Anna Maria Wesołowska
16.55 Szpital - program obyczajowy
18.55 Ukryta prawda
19.55 Ewa Sama piecze
20.00 Wejście smoka - film sensacyjny, USA 1973, reż. Robert Clouse, wyk. Bruce Lee, John Saxon, HIT Shih Kien, Jim Kelly, Bob Wall
22.15 Mroczny Rycerz powstaje - film przygodowy, USA, Wielka Brytania 2012, reż. Christopher Nolan, wyk. Christian Bale, Tom Hardy, Marion Cotillard, Anne Hathaway, Joseph Gordon - Levitt, Michael Caine, Gary Oldman, Morgan Freeman
1.30 Mój sąsiad morderca
2.35 Zbrodnia w sąsiedztwie
3.30 Tam, gdzie czają się duchy
4.20 Druga strona medalu

TV PULS

6.00 Nash Bridges - serial
7.00 Nash Bridges - serial
8.00 Kobra - oddział specjalny - serial
10.00 Zbuntowany anioł - serial
12.00 Lekarze na start - serial
14.00 Lombard: Życie pod zastaw
16.00 Kobra - oddział specjalny - serial
18.00 Lombard: Życie pod zastaw
20.00 Fałszerz - thriller, USA 2014, HIT reż. Philip Martin, wyk. Abigail Spencer, Christopher Plummer, John Travolta, Tye Sheridan
22.00 Pan życia i śmierci - thriller, USA, Francja, Niemcy 2005, reż. Andrew Niccol, wyk. Ethan Hawke, Ian Holm, Nicolas Cage, Bridget Moynahan, Jared Leto
0.35 Kickboxer 4 - film sensacyjny, USA 1994, reż. Albert Pyun, wyk. Brad Thornton, Jill Pierce, Kamel Krifa, Michele Krasnoo, Sasha Mitchell
2.10 Dzielnica strachu - serial
3.10 Lombard: Życie pod zastaw
4.15 Z archiwum policji
5.00 Dzielnica strachu - serial

STOPKLATKA

6.00 Tygrysy Europy - serial **7.00** Scena Śmiechu **7.55** MASH - serial **9.00** Komisarz Rex - serial **12.00** Katastrofy w przestworzach **16.20** Znaki destrukcji - film sci - fi, Kanada **18.00** Wojny magazynowe **19.05** Łowcy okazji **20.00** Klient - thriller, USA **22.25** Efekt motyla - thriller sci - fi, USA

TV 4

14.00 Na ratunek 112 **14.30** Sekrety rodziny **15.30** Uroczysko **16.05** Policjantki i Policjanci **17.05** Pierwsza miłość **17.55** Łowcy Skarbów **19.00** Policjantki i Policjanci **20.00** Uroczysko **20.30** Sprawiedliwi - Wydział Kryminalny **21.40** W imię zasad - thriller **23.50** Kamerdyner - dramat biograficzny

TV6

6.00 Strażnik Teksasu **8.00** Policjantki i Policjanci **9.00** Kobra - oddział specjalny **11.05** Więzienie **13.00** Policjantki i Policjanci **15.00** Kobra - oddział specjalny **17.00** Magnum: Detektyw z Hawajów **18.00** Strażnik Teksasu **20.00** Agenci NCIS: Los Angeles **22.00** Sprawiedliwi - Wydział Kryminalny

TVP SPORT

5.50 Piłka nożna - PKO Bank Polski Ekstraklasa Korona Kielce - Legia Warszawa **8.00** Piłka nożna - 2. liga: KKS 1925 Kalisz - Pogoń Siedlce **10.10** Lekkoatletyka - Halowy miting World Athletics Indoor Tour, Silver - Meeting ISTAF Berlin **12.05** Koszykówka mężczyzn - Eliminacje EURO 2025: Polska - Macedonia **14.05** Piłka nożna - PKO Bank Polski Ekstraklasa Korona Kielce - Legia Warszawa **16.15** GOL **18.05** Piłka nożna: Mallorca - Real Sociedad 1A **20.05** Sportowy Wieczór **20.45** Piłka nożna - Puchar Hiszpanii: Real Sociedad - Mallorca **0.15** Legendy KSW (2) **2.30** Boks - Gala w Pensylwanii

EUROSPORT

8.30 Kolarstwo. Kuurne - Brussels - Kuurne **10.00** Narciarstwo Alpejskie. PŚ, Val di Fassa **10.45** Skoki narciarskie. PŚ, Hinzenbach, **11.30** Judo show **12.30** Snooker. Welsh Open, Home Nations Series, Llandudno **13.30** Kolarstwo. Grand Prix Samyn **17.30** Kolarstwo. Omloop Het Nieuwsblad, World Tour, Belgia **18.30** Kolarstwo. Cycling show **19.00** Narciarstwo Alpejskie. PŚ, Val di Fassa **20.00** Skoki narciarskie. PŚ, Oberstdorf **20.40** Piłka ręczna: Górnik Zabrze - HBC Nantes **22.30** Kolarstwo. Grand Prix Samyn, Men Elite **23.30** Kolarstwo. Cycling show **0.00** Snooker. German Masters, Berlin

POLSAT 2

6.00 Nasz nowy dom **7.00** Ewa gotuje **7.30** Na ratunek 112 **8.00** Na ratunek 112 **8.30** Trudne sprawy **9.30** Sekrety rodziny **10.30** Sekrety rodziny **11.30** Dlaczego ja? **12.30** Nasz nowy dom **13.30** Świat według Kiepskich **15.00** Trudne sprawy **16.00** Dlaczego ja? **17.00** 48H. Zaginieni **18.00** 48H. Zaginieni **19.00** Gliniarze **20.00** Wydarzenia **21.00** Gliniarze **22.00** Dlaczego ja? **23.00** Świat według Kiepskich **0.00** 48H. Zaginieni **1.00** Zdrady **2.00** Wydarzenia wieczorne **2.45** Ewa gotuje **3.15** Ewa gotuje **3.45** Strzelectwo z Renatą Mauer i Navalem 2020 **4.45** SuperLudzie **5.45** Telezakupy TV Okazje

SUPER POLSAT

6.00 SuperLudzie **6.30** Na ratunek 112 **8.30** Hell's Kitchen - Piekielna Kuchnia **10.00** Wydarzenia 24 **10.30** Nasz nowy dom **11.30** Sołtysi **12.30** Świat według Kiepskich **14.15** Hell's Kitchen - Piekielna Kuchnia **15.50** Wydarzenia **16.10** Więcej wydarzeń **16.20** Gość Wydarzeń 24 **16.50** Nasz nowy dom **17.50** Świat według Kiepskich **20.05** Rolnicy - Tak się żyje u nas na wsi **21.00** Sołtysi **22.05** Agenci - film sensacyjny, USA, 2013, reż. Baltasar Kormákur **0.30** Ciche miejsce - horror **2.15** Świat według Kiepskich **3.30** Świat według Kiepskich **4.00** Nasz nowy dom **5.00** Na ratunek 112 **5.30** Na ratunek 112

KINO POLSKA

5.50 Rajskie klimaty - serial **6.45** Kabaretowy rejs - program rozrywkowy **7.45** Kabaretowy rejs - program rozrywkowy **8.40** Ewa chce spać - komedia, Polska **10.45** Janosik - film przygodowy, Polska **13.35** Rysopis - film obyczajowy, Polska **15.00** Wenecja - dramat obyczajowy, Polska **17.35** Biała wizytówka - serial **18.45** Biała wizytówka - serial **20.00** Wielka wsypa - komedia sensacyjna, Polska **22.05** Żmijowisko - serial **23.10** Statyści - komedia obyczajowa, Polska **1.45** Alabama - dramat obyczajowy, Polska **3.50** Książę - etiuda **4.00** Dzieci Ireny Sendlerowej - dramat biograficzny, USA

TRWAM

16.55 Życie według świętego Jana Pawła II **17.10** Prosto o gospodarce **17.30** Zostań Żołnierzem RP **17.45** Muzyczne chwile **17.55** Poczet Wielkich Polaków **18.00** Anioł Pański **18.05** Informacje dnia **18.15** Rozmowy niedokończone **19.25** Święty na każdy dzień **19.30** Każdy maluch to potrafi **19.45** Modlitwa z telefonicznym udziałem dzieci **20.00** Informacje dnia **20.20** Różaniec **20.50** Myśląc Ojczyzna **21.00** Apel Jasnogórski **21.20** Informacje dnia **21.40** Polski Punkt Widzenia **22.00** Polskie dziedzictwo **22.30** Dulce et decorum est pro Patria mori **23.30** Opiekuńcze skrzydła - Hospicjum św. Anny w Lubartowie

KULTURA

7.00 Teledyski **7.55** Ludzie z dobrego towarzystwa - Adam Kośmieja **8.30** Wydarzenie aktualne **9.00** Fachowiec - film obyczajowy **11.00** Sława i chwała - serial **12.50** Profesor Zazul - film TVP **13.25** Galeria sztuki na ekranie **14.35** Brzezina - dramat **16.20** Łucznicy z Kraju Smoka - dramat **18.00** Niedziela z...twórczością Jerzego Gruzy **18.55** Mistrzowie muzyki filmowej - Narodziny muzyki filmowej **20.00** Teatr Telewizji - Matka - spektakl teatralny **21.40** Powrót do domu - dramat **23.30** Wojciech Staroń. Bracia - cykl dok. **23.35** Przegląd filmów Wojciecha Staronia - Bracia - film dok.

ŚRODA, 28 LUTEGO

TVP 1

7.00 Transmisja Mszy Świętej
7.30 Zrujnowani odbudowani
8.00 Wydział kryminalny Kitzbühel (18) - serial
8.45 Ranczo (18) - serial
9.45 Komisarz Alex (197) - serial
10.45 Ojciec Mateusz (323) - serial
11.35 Korona królów. Jagiellonowie (137) - serial
12.10 Agrobiznes
12.30 Rok w ogrodzie Extra
13.00 Sroki czarno - białe, ale nie tylko - film dok.
14.00 Złoty chłopak (127) - serial
14.55 Jaka to melodia?
15.35 Gra słów. Krzyżówka
16.05 Dziedzictwo (225) - serial
17.00 Teleexpress, Pogoda
17.20 Jaka to melodia?
17.55 Klan (4289) - telenowela
18.25 Leśniczówka (843) - serial
19.00 Jeden z dziesięciu - teleturniej
19.30 Program informacyjny 19.30
19.55 Gość 19.30
20.15 Pogoda, Sport
20.30 Korona królów. Jagiellonowie (138) - serial
21.10 Za wszelką cenę - dramat, HIT USA, reż. Clint Eastwood, wyk. Clint Eastwood, Hilary Swank, Morgan Freeman, Jay Barruchell
23.30 Pisklaki - film dok.
0.45 Tajemnice Joan - film fabularny, Wielka Brytania, reż. Trevor Nunn, wyk. Judi Dench, Sophie Cookson, Stephen Campbell
2.35 Czarne żniwa (2 - 3) - serial
4.30 Notacje - Marek Gaszyński. Być z muzyką - cykl dok.
4.50 Zakończenie dnia

TVP 2

5.30 M jak miłość (1523) - serial
6.20 Pożyteczni.pl - magazyn
6.55 Rodzinka.pl s.VI (155) - Człowiek maszyna - serial
7.30 Pytanie na śniadanie
11.15 Zaginione - odnalezione
11.30 Zaginione - odnalezione
11.50 Barwy szczęścia (2949) - serial
12.30 Koło fortuny - teleturniej
13.15 Akacjowa 38 (290) - serial
14.05 Va Banque - teleturniej
14.35 Na sygnale (534) - serial
15.05 M jak miłość (1785) - serial
16.00 Koło fortuny - teleturniej
16.35 Familiada - teleturniej
17.15 Zakazany owoc (416) - serial
18.10 Va Banque - teleturniej
18.45 Akacjowa 38 (317) - serial
19.35 Barwy szczęścia (2949) - serial
20.10 Barwy szczęścia (2950) - serial
20.45 Przepis dnia, odc.
20.55 Na dobre i na złe (911) - Bisu nie będzie - serial
21.55 Na sygnale (536) - serial
22.30 Panorama
23.10 Stulecie Winnych (26) - serial
0.00 Bez kompasu - dramat, HIT Kanada, reż. William H. Macy, wyk. Miles Heizer, Aly Lovelace, Billy Crudup, Casey Twenter - Sam topi smutki w alkoholu. Występy na scenie pozwalają mu odzyskać równowagę.
1.55 Tajemnice rodu Valentów s.I (17) Wróżka - serial
3.05 Mariupol. Niestracona nadzieja - film dok.
4.15 Blondynka s.IX (107) - Strajk - serial
5.05 Zakończenie dnia

POLSAT

6.00 Nowy dzień z Polsat News
8.40 Malanowski i Partnerzy
9.40 Sekrety rodziny
10.40 Dlaczego ja?
11.40 Gliniarze
12.50 Wydarzenia
13.20 Interwencja
13.40 Trudne sprawy
14.40 Dlaczego ja?
15.50 Wydarzenia, Pogoda
16.15 Interwencja
16.30 Na ratunek 112
17.00 Gliniarze
18.00 Pierwsza miłość
18.50 Wydarzenia, Sport, Pogoda
19.25 Gość Wydarzeń
20.00 Farma

21.05 Ted - komedia, USA, 2012, reż. HIT Seth MacFarlane, wyk. Mark Wahlberg, Mila Kunis, Joel McHale, Giovanni Ribisi
23.20 Kac Wawa - komedia, Polska, 2012, reż. Łukasz Karwowski, wyk. Borys Szyc, Sonia Bohosiewicz, Antoni Pawlicki, Michał Milowicz
1.40 Grzanie ławy - komedia, USA, 2006, reż. Dennis Dugan, wyk. Rob Schneider, David Spade, Jon Heder, Jon Lovitz
3.30 Nasz nowy dom
4.40 Disco Gramy

TVN

5.35 Uwaga!
5.50 Ukryta prawda
6.50 Kuchenne rewolucje
7.45 Dzień Dobry TVN
11.30 Kuchenne rewolucje
12.35 Ukryta prawda
13.35 Ukryta prawda
14.35 Szpital - program obyczajowy
15.40 Doradca smaku
15.45 Kuchenne rewolucje
16.50 Ukryta prawda
17.55 Detektywi - serial
19.00 Fakty, Sport, Pogoda
19.35 Diuna - relacja z premiery
19.55 Uwaga!
20.10 Doradca smaku
20.15 Na Wspólnej - serial
20.55 Milionerzy
21.35 The Traitors. Zdrajcy

23.05 Joker - film sensacyjny, USA, HIT Kanada 2019, reż. Todd Phillips, wyk. Joaquin Phoenix, Robert De Niro, Zazie Beetz, Frances Conroy, Brett Cullen, Glenn Fleshler
1.35 Superwizjer
2.00 Dowody zbrodni - serial
3.10 MasterChef
4.15 Uwaga!
4.30 Recepta na stary dom
4.50 Jak to jest zrobione - serial
5.15 Zamieszkać na plaży

TTV

5.35 Dobra robota
6.20 Express - informacje
6.35 Fachowcy
7.15 Ukryta prawda
8.15 Szpital - program obyczajowy
10.10 SOS. Ekipy w akcji
11.10 Damy i wieśniaczki. Ukraina
12.15 Damy i wieśniaczki. PL
13.15 Królowe życia - serial
13.55 Królowe życia - serial
14.40 Gogglebox. Przed telewizorem
15.45 Express, Pogoda
16.05 Raport smogowy
16.06 Zakup w ciemno
17.15 DeFacto
17.45 Express, Pogoda, Sport
18.05 Usterka
18.40 Złomowisko PL
19.45 Express, Pogoda
20.05 Zakup w ciemno
21.05 Dobra robota
21.45 Express, Pogoda
22.05 Rzeczy, których nie nauczył mnie ojciec
23.15 Gogglebox. Przed telewizorem
0.15 Kanapowczynie
1.15 Damy i wieśniaczki. PL
2.15 Fachowcy
2.55 Detektywi. Na zlecenie
3.30 Detektywi. Na zlecenie
4.05 Usterka

TVN 7

5.00 Szkoła - program obyczajowy
6.55 Szpital - program obyczajowy
7.50 Ukryta prawda
10.45 Ewa Sama piecze
10.50 Tajemnice miłości
11.50 Rozwód. Walka o wszystko
12.50 Szpital - program obyczajowy
13.50 Sąd rodzinny
14.50 Sędzia Anna Maria Wesołowska
16.55 Szpital - program obyczajowy
18.55 Ukryta prawda
19.55 Ewa Sama piecze
20.00 Dziewczyna w czerwonej pelerynie - film przygodowy, HIT USA, Kanada 2011, reż. Catherine Hardwicke, wyk. Amanda Seyfried, Gary Oldman, Billy Burke, Shiloh Fernandez, Max Irons, Virginia Madsen
22.15 Strzelec - film sensacyjny, USA 2007, reż. Antoine Fuqua, wyk. Mark Wahlberg, Michael Pena, Danny Glover, Kate Mara, Elias Koteas
0.40 Mój sąsiad morderca
1.45 Zbrodnia w sąsiedztwie
2.45 Tam, gdzie czają się duchy
3.35 Druga strona medalu

TV PULS

6.00 Nash Bridges - serial
8.00 Kobra - oddział specjalny - serial
10.00 Zbuntowany anioł - serial
11.00 Zbuntowany anioł - serial
12.00 Lekarze na start - serial
14.00 Lombard: Życie pod zastaw
15.00 Lombard: Życie pod zastaw
16.00 Kobra - oddział specjalny - serial
18.00 Lombard: Życie pod zastaw
19.00 Lombard: Życie pod zastaw
20.00 Mad Max: Na drodze HIT gniewu - film sci - fi, Australia, RPA, USA 2015, reż. George Miller, wyk. Charlize Theron, Hugh Keays - Byrne, Nicholas Hoult, Rosie Huntington - Whiteley, Tom Hardy, Zoë Kravitz
22.15 Cast Away: Poza światem - dramat przygodowy, USA 2000, reż. Robert Zemeckis, wyk. Helen Hunt, Michael Forest, Tom Hanks
1.15 Lombard: Życie pod zastaw
2.15 Dzielnica strachu - serial
3.30 Taki jest świat
4.20 Z archiwum policji
5.00 Dzielnica strachu - serial

STOPKLATKA

6.00 Tygrysy Europy - serial 7.00 Scena Śmiechu 7.55 MASH - serial 9.00 Komisarz Rex- serial 12.00 Katastrofy w przestworzach 16.20 Wulkan: Los Angeles - film katastroficzny 18.00 Wojny magazynowe 19.05 Łowcy okazji 20.00 Niewierna - dramat 22.35 Najlepsi z najlepszych 2 - film akcji

TV 4

14.00 Na ratunek 112 14.30 Sekrety rodziny 15.30 Uroczysko 16.05 Policjantki i Policjanci 17.05 Pierwsza miłość 17.55 Łowcy Skarbów 19.00 Policjantki i Policjanci 20.00 Uroczysko 20.30 Sprawiedliwi - Wydział Kryminalny 21.40 Lwie serce - film sensacyjny 23.50 6 kul - film sensacyjny

TV6

6.00 Strażnik Teksasu 8.00 Policjantki i Policjanci 9.00 Kobra - oddział specjalny 11.05 Więzienie 13.00 Policjantki i Policjanci 15.00 Kobra - oddział specjalny 17.00 Magnum: Detektyw z Hawajów 18.00 Strażnik Teksasu 20.00 Agenci NCIS: Los Angeles 22.00 Sprawiedliwi - Wydział Kryminalny

TVP SPORT

5.50 Piłka nożna - Puchar Hiszpanii: Real Sociedad - Mallorca 8.00 Jeździectwo - Cavaliada Kraków 9.45 Koszykówka mężczyzn - Eliminacje EURO 2025: Polska - Macedonia 11.45 Pełnosprawni 12.20 Lekkoatletyka - Halowe ME, Stambuł 14.20 Piłka nożna - PKO Bank Polski Ekstraklasa Korona Kielce - Legia Warszawa 16.20 Piłka nożna - Puchar Hiszpanii: Real Sociedad - Mallorca 18.30 Piłka ręczna kobiet - eliminacje ME, Lubin: Polska - Dania 21.15 Sportowy Wieczór 22.00 Piłka nożna - Liga Konferencji Europy: Legia Warszawa - Molde FK 0.05 Piłka ręczna kobiet - eliminacje ME, Lubin: Polska - Dania

EUROSPORT

8.30 Kolarstwo. Grand Prix Samyn, Belgia 10.00 Skoki narciarskie. PŚ, Oberstdorf HS 235 11.00 Narciarstwo Dowolne. PŚ, Reiteralm, Austria Skicross 12.00 Snooker. German Masters 13.30 Kolarstwo. Cycling show 14.00 Kolarstwo. Grand Prix Samyn, Men Elite, Belgia 14.30 Kolarstwo. Trofeo Laigueglia 16.15 Kolarstwo. Tour of Rwanda 17.15 Kolarstwo. Kuurne - Brussels - Kuurne 18.30 The Power of Sport 18.40 Piłka ręczna: GOG - Orlen Wisła Płock, Liga Mistrzów 20.30 Igrzyska Olimpijskie. The Power of Olympics 21.00 Snooker. German Masters, European Series, Berlin, 22.30 Jeździectwo. PŚ, Goeteborg

POLSAT 2

6.00 Nasz nowy dom 7.00 Ewa gotuje 7.30 Na ratunek 112 8.30 Trudne sprawy 9.30 Sekrety rodziny 10.30 Sekrety rodziny 11.30 Dlaczego ja? 12.30 Nasz nowy dom 13.30 Świat według Kiepskich 15.00 Trudne sprawy 16.00 Dlaczego ja? 17.00 48H. Zaginieni 18.00 48H. Zaginieni 19.00 Gliniarze 20.00 Wydarzenia 21.00 Gliniarze 22.00 Dlaczego ja? 23.00 Świat według Kiepskich 0.00 48H. Zaginieni 1.00 Zdrady 2.00 Wydarzenia wieczorne 2.45 Ewa gotuje 3.45 Magazyn Atleci Polsat Sport 2023 4.45 Magazyn Atleci Polsat Sport 2023 5.15 Drwale i inne opowieści Bieszczadu 5.45 Telezakupy

SUPER POLSAT

6.00 SuperLudzie 6.30 Na ratunek 112 8.30 Hell's Kitchen - Piekielna Kuchnia 10.00 Wydarzenia 24 10.30 Nasz nowy dom 11.35 Rolnicy - Tak się żyje u nas na wsi 12.30 Świat według Kiepskich 14.15 Hell's Kitchen - Piekielna Kuchnia 15.50 Wydarzenia 16.10 Więcej wydarzeń 16.20 Gość Wydarzeń 24 16.50 Nasz nowy dom 17.50 Świat według Kiepskich 20.00 Łowcy nagród 22.00 Turysta - thriller 0.25 Obcy kontra Predator 2 - film sci - fi 2.15 Świat według Kiepskich 3.30 Świat według Kiepskich 4.00 Nasz nowy dom 5.00 Na ratunek 112 5.30 Na ratunek 112

KINO POLSKA

6.15 Rajskie klimaty - serial 6.40 Rajskie klimaty - serial 7.10 Kabaretowy rejs - program rozrywkowy 9.00 Paragon, gola - film młodzieżowy, Polska 11.20 Droga na zachód - dramat wojenny, Polska 12.50 Polowanie na muchy - film obyczajowy, Polska 15.05 Lekarstwo na miłość - komedia, Polska 17.10 Biała wizytówka - serial 18.30 Królewskie sny - serial 20.00 Operacja Dunaj - komedia obyczajowa, Polska 22.10 Chłopaki nie płaczą - komedia, Polska 0.20 Kop głębiej - komediodramat, Polska 2.15 Sprawa się rypła - komedia obyczajowa, Polska 3.55 Sławna jak Sarajewo - komedia wojenna, Polska

TRWAM

13.30 Msza święta 14.20 Muzyczne chwile 14.30 Dom w serce wpisany 15.00 W imię prawdy. Tajny Instytut Katyński 15.50 Ma się rozumieć 16.00 Informacje dnia 16.10 Na zdrowie 16.30 Pierwszy zmysł 17.00 Po stronie prawdy 17.50 Muzyczne chwile 17.55 Poczet Wielkich Polaków 18.00 Anioł Pański 18.05 Informacje dnia 18.15 Rozmowy niedokończone 19.25 Święty na każdy dzień 19.30 Przyjaciele i bohaterowie 20.00 Informacje dnia 20.20 Różaniec 20.50 Głos Polski 21.00 Apel Jasnogórski 21.20 Informacje dnia 21.40 Polski Punkt Widzenia 22.00 Spełnić marzenie 23.50 Muzyczne chwile

KULTURA

7.20 Teledyski 8.10 Kronos 8.55 Zaginione 9.20 Łucznicy z Kraju Smoka - dramat 11.00 Sława i chwała - serial 12.55 Narodziny muzyki filmowej 13.55 Ucieczka z kina "Wolność - film obyczajowy 15.35 Actus Humanus Nativitas - Farinelli - koncert 17.35 Księga Przestrzeni s.III - Dla zysku i na służbie 18.15 Którędy po sztukę - Wilhelm Sasnal - magazyn 18.25 Koncert na dwoje - film dok. 20.00 Na wschód od Hollywood - Dzieci słońca - dramat, Iran 21.50 W 80 dni dookoła świata - serial 22.50 Jazz.pl - Bernard Maseli Septet - koncert 0.20 Powrót do domu - dramat, Francja, Belgia

CZWARTEK, 29 LUTEGO

TVP 1

7.00 Transmisja Mszy Świętej
7.30 Dobre historie - magazyn
8.00 Wydział kryminalny Kitzbühel (19) - serial
8.45 Ranczo (19) - serial
9.45 Komisarz Alex (198) - serial
10.45 Ojciec Mateusz (324) - Ostatnia akcja Szpicbródki - serial
11.35 Korona królów. Jagiellonowie. Taka historia (9)
12.10 Agrobiznes
12.30 Program rolny
12.55 Gniazda zamiast wojny - przyroda na terenach wojskowych - film dok.
14.00 Złoty chłopak (128) - serial
14.55 Jaka to melodia?
15.35 Gra słów. Krzyżówka
16.05 Dziedzictwo (226) - serial
17.00 Teleexpress, Pogoda
17.20 Jaka to melodia?
17.55 Klan (4290) - telenowela
18.25 Leśniczówka (844) - serial
19.00 Jeden z dziesięciu - teleturniej
19.30 Program informacyjny 19.30
19.55 Gość 19.30
20.15 Pogoda, Sport
20.35 Ojciec Mateusz (389) - serial
21.30 Sprawa dla reportera
22.30 Wielki brytyjski test na inteligencję Horizon - film dok.
23.35 Ocaleni - reality show
0.35 Wszystkie pieniądze świata (4) - serial
1.50 Czarne żniwa (4) - Hajduk There Will Be People - serial
2.50 Czarne żniwa (5) - Fedir There Will Be People - serial
3.45 Sprawa dla reportera
4.40 Zakończenie dnia

TVP 2

5.25 M jak miłość (1524) - serial
6.20 Natura bez granic (9)
6.55 Rodzinka.pl s.VI (156) - Dżambalaja - serial
7.30 Pytanie na śniadanie
11.15 W kotle historii - Zjazd gnieźnieński. Czym ugościć cesarza? - magazyn
11.50 Barwy szczęścia (2950) - serial
12.30 Koło fortuny - teleturniej
13.15 Akacjowa 38 (291) - serial
14.05 Va Banque - teleturniej
14.35 Na sygnale (535) - serial
15.00 Koło Fortuny - teleturniej
15.05 Górscy ratownicy (138) - serial
16.00 Koło fortuny - teleturniej
16.35 Familiada - teleturniej
17.15 Zakazany owoc (417) - serial
18.10 Va Banque - teleturniej
18.45 Akacjowa 38 (318) - serial
19.35 Barwy szczęścia (2950) - serial
20.10 Barwy szczęścia (2951) - serial
20.50 Postaw na milion - teleturniej
21.40 Dom pod Dwoma Orłami (8) - serial
22.30 Panorama
23.10 Londyński bulwar - film HIT fabularny, USA, reż. William Monahan, wyk. Colin Farrell, Keira Knightley, Ray Winstone, David Thewlis, Anna Friel, Ben Chaplin
1.05 Tajemnice rodu Valentów (18) - Bilety do Paryża - serial
2.10 Obce niebo - dramat, Polska, Szwecja, reż. Dariusz Gajewski, wyk. Agnieszka Grochowska, Bartłomiej Topa, Barbara Kubiak, Ewa Fröling
4.05 Zakończenie dnia

POLSAT

6.00 Nowy dzień z Polsat News
8.40 Malanowski i Partnerzy
9.40 Sekrety rodziny
10.40 Dlaczego ja?
11.40 Gliniarze
12.50 Wydarzenia
13.20 Interwencja
13.40 Trudne sprawy
14.40 Dlaczego ja?
15.50 Wydarzenia, Pogoda
16.15 Interwencja
16.30 Na ratunek 112
17.00 Gliniarze
18.00 Pierwsza miłość
18.50 Wydarzenia, Sport, Pogoda
19.25 Gość Wydarzeń
20.00 Farma

21.05 Żona na niby - komedia HIT romantyczna, USA, 2011, reż. Dennis Dugan, wyk. Adam Sandler, Jennifer Aniston, Nicole Kidman, Nick Swardson
23.45 Emma - komediodramat, Wielka Brytania, Chiny, 2020, reż. Autumn de Wilde, wyk. Anya Taylor - Joy, Angus Imrie, Letty Thomas, Gemma Whelan
2.20 Jeszcze nie koniec - dramat obyczajowy, Francja, 2017, reż. Xavier Legrand, wyk. Léa Drucker, Denis Ménochet, Thomas Gioria, Mathilde Auneveux

TVN

5.35 Uwaga!
5.50 Ukryta prawda
6.50 Kuchenne rewolucje
7.45 Dzień Dobry TVN
11.30 Kuchenne rewolucje
12.35 Ukryta prawda
13.35 Ukryta prawda
14.35 Szpital - program obyczajowy
15.40 Doradca smaku
15.45 Kuchenne rewolucje
16.50 Ukryta prawda
17.55 Detektywi - serial
19.00 Fakty, Sport, Pogoda
19.55 Uwaga!
20.10 Doradca smaku
20.15 Na Wspólnej - serial
20.55 Milionerzy
21.35 Kuchenne rewolucje

22.40 Strażnicy cnoty - komedia, HIT USA 2018, reż. Kay Cannon, wyk. Leslie Mann, John Cena, Ike Barinholtz, Kathryn Newton, Geraldine Viswanathan
0.45 Jack, pogromca olbrzymów - film przygodowy, USA 2013, reż. Bryan Singer, wyk. Nicholas Hoult, Eleanor Tomlinson, Ewan McGregor, Stanley Tucci, Eddie Marsan
3.10 Szpital - program obyczajowy
4.00 Uwaga!
4.15 Nauka jazdy
4.40 Recepta na stary dom

TTV

5.35 Dobra robota
6.20 Express - informacje
6.35 Fachowcy
7.15 Ukryta prawda
8.15 Szpital - program obyczajowy
9.15 Szpital - program obyczajowy
10.10 SOS. Ekipy w akcji
11.10 Damy i wieśniaczki. Ukraina
12.15 Damy i wieśniaczki. PL
13.15 Królowe życia - serial
14.40 Gogglebox. Przed telewizorem
15.45 Express, Pogoda
16.05 Raport smogowy
16.06 Zakup w ciemno
17.15 DeFacto
17.45 Express, Pogoda, Sport
18.05 Usterka
18.40 Złomowisko PL
19.45 Express, Pogoda
20.05 Zakup w ciemno
21.05 Dobra robota
21.45 Express, Pogoda
22.00 Życie na kredycie
23.05 Gogglebox. Przed telewizorem
0.05 Dobra robota
1.10 Orzeł czy Reszka
2.10 Damy i wieśniaczki. Za granicą
3.10 Ostre cięcie
3.45 Ostre cięcie
4.20 Patent na kasę
4.45 Usterka

TVN 7

5.00 Szkoła - program obyczajowy
6.55 Szpital - program obyczajowy
7.50 Ukryta prawda
10.45 Ewa Sama piecze
10.50 Tajemnice miłości
11.50 Rozwód. Walka o wszystko
12.50 Szpital - program obyczajowy
13.50 Sąd rodzinny
14.50 Sędzia Anna Maria Wesołowska
16.55 Szpital - program obyczajowy
17.55 Szpital - program obyczajowy
18.55 Ukryta prawda
19.55 Ewa Sama piecze
20.00 Berek - komedia, USA 2018, HIT reż. Jeff Tomsic, wyk. Jeremy Renner, Ed Helms, Jake Johnson, Jon Hamm
22.15 Królowa przetrwania
23.25 Polowanie na druhny - komedia, USA 2005, reż. David Dobkin, wyk. Vince Vaughn, Christopher Walken, Rachel McAdams, Isla Fisher, Jane Seymour, Owen Wilson
1.50 Mój sąsiad morderca
2.55 Zbrodnia w sąsiedztwie
3.45 Tam, gdzie czają się duchy
4.35 Druga strona medalu

TV PULS

6.00 Nash Bridges - serial
8.00 Kobra - oddział specjalny - serial
10.00 Zbuntowany anioł - serial
12.00 Lekarze na start - serial
14.00 Lombard: Życie pod zastaw
16.00 Kobra - oddział specjalny - serial
18.00 Lombard: Życie pod zastaw
20.00 Futro z misia - komedia, HIT Polska 2019, reż. Kacper Anuszewski, Michał Milowicz, wyk. Cezary Pazura, Izabella Miko, Kacper Anuszewski, Michał Milowicz, Olaf Lubaszenko
22.05 Jeszcze raz - komedia romantyczna, Polska 2008, reż. Mariusz Malec, wyk. Anna Antonowicz, Danuta Stenka, Jan Frycz, Kinga Preis, Mikołaj Krawczyk
0.05 Ajlawju - komedia, Polska 1999, reż. Marek Koterski, wyk. Cezary Pazura, Cezary Żak, Katarzyna Figura, Michał Koterski, Zbigniew Buczkowski
1.55 Dzielnica strachu - serial
2.55 Lombard: Życie pod zastaw
4.00 Taki jest świat

STOPKLATKA

6.00 Tygrysy Europy - serial 7.00 Scena Śmiechu 7.55 MASH - serial 9.00 Komisarz Rex - serial 12.00 Katastrofy w przestworzach 16.20 Dzień, w którym Ziemia zamarła - film sci - fi 18.00 Wojny magazynowe 19.05 Łowcy okazji 20.00 Regulamin zabijania - thriller 22.40 Haker - komedia sensacyjna

TV 4

12.00 Policjantki i Policjanci 13.00 Gliniarze 14.00 Na ratunek 112 14.30 Sekrety rodziny 15.30 Uroczysko 16.05 Policjantki i Policjanci 17.05 Pierwsza miłość 17.55 Łowcy Skarbów 19.00 Policjantki i Policjanci 20.00 Uroczysko 20.30 Sprawiedliwi - Wydział Kryminalny 21.40 Mission: Impossible 3 - film sensacyjny

TV6

6.00 Strażnik Teksasu 8.00 Policjantki i Policjanci 9.00 Kobra - oddział specjalny 11.05 Więzienie 13.00 Policjantki i Policjanci 15.00 Kobra - oddział specjalny 17.00 Magnum: Detektyw z Hawajów 18.00 Strażnik Teksasu 20.00 Agenci NCIS: Los Angeles 22.00 Sprawiedliwi - Wydział Kryminalny

TVP SPORT

6.10 Piłka nożna: Atletico Madryt - Athletic Bilbao 8.25 Piłka nożna - 2. liga: Kotwica Kołobrzeg - Chojniczanka 10.30 Beach Soccer - MŚ, Dubaj: Finał 11.55 Lekkoatletyka - Halowe MŚ - Belgrad 14.10 Biathlon - PŚ, Oslo Holmenkolen 16.00 Biathlonowe historie - Zofia Kiełpińska 16.15 Piłka ręczna kobiet - eliminacje ME, Lubin: Polska - Dania 18.00 Piłka nożna - Puchar Hiszpanii: Real Sociedad - Mallorca 20.15 Piłka nożna - Puchar Hiszpanii: Athletic Bilbao - Atletico Madryt 20.55 Piłka nożna - Puchar Hiszpanii: Athletic Bilbao - Atletico Madryt 23.35 Sportowy Wieczór 0.05 Biathlon - PŚ, Oslo

EUROSPORT

8.30 Discovery Golff 9.00 Kolarstwo. Trofeo Laigueglia 10.00 Żeglarstwo. SailGP, Sydney 11.00 Narciarstwo Dowolne. PŚ, Reiteralm, Austria Skicross 12.00 Snooker. Players Championship, Telford 14.00 Wyścigi Długodystansowe. 24 godziny Le Mans 15.00 Narciarstwo Alpejskie. PŚ, Val di Fassa 16.30 Skoki narciarskie. PŚ, Oberstdorf 18.00 Discovery Golff 18.30 Piłka ręczna: Industria Kielce - Kolstad, Liga Mistrzów 20.45 Snooker. Players Championship, Telford, Wielka Brytania Finał 23.00 Narciarstwo Alpejskie. PŚ, Kvitfjell, Norwegia 0.00 Snooker. Welsh Open, Home Nations Series, Llandudno

POLSAT 2

6.00 Nasz nowy dom 7.00 Ewa gotuje 7.30 Na ratunek 112 8.00 Na ratunek 112 8.30 Trudne sprawy 9.30 Sekrety rodziny 10.30 Sekrety rodziny 11.30 Dlaczego ja? 12.30 Nasz nowy dom 13.30 Świat według Kiepskich 15.00 Trudne sprawy 16.00 Dlaczego ja? 17.00 48H. Zaginieni 18.00 48H. Zaginieni 19.00 Gliniarze 20.00 Wydarzenia 21.00 Gliniarze 22.00 Dlaczego ja? 23.00 Świat według Kiepskich 0.00 48H. Zaginieni 1.00 Zdrady 2.00 Wydarzenia wieczorne 2.45 Ewa gotuje 3.15 Ewa gotuje 3.45 SuperLudzie 4.40 SuperLudzie 5.45 Telezakupy TV Okazje

SUPER POLSAT

6.00 SuperLudzie 6.30 Na ratunek 112 8.30 Hell's Kitchen - Piekielna Kuchnia 10.00 Wydarzenia 24 10.30 Nasz nowy dom 11.30 Bogaty Dom - Biedny Dom 12.30 Świat według Kiepskich 14.15 Hell's Kitchen - Piekielna Kuchnia 15.50 Wydarzenia 16.10 Więcej wydarzeń 16.20 Gość Wydarzeń 24 16.50 Nasz nowy dom 17.50 Świat według Kiepskich 20.05 Więzienie kobiet 20.35 Więzienie kobiet 21.00 Największe śledztwa CBŚP 22.05 Obcy kontra Predator 2 - film sci - fi 0.00 Strzelec wyborowy - film sensacyjny 2.00 Świat według Kiepskich 4.00 Nasz nowy dom 5.00 Na ratunek 112

KINO POLSKA

6.05 Rajskie klimaty - serial 6.30 Rajskie klimaty - serial 7.00 Kabaretowy rejs - program rozrywkowy 8.50 Historia żółtej ciżemki - baśń historyczna, Polska 10.40 Eroica - film wojenny, Polska 12.30 Perła w koronie - dramat obyczajowy, Polska 14.55 Dzieci Ireny Sendlerowej - dramat biograficzny, USA 17.00 Królewskie sny - serial 18.30 Królewskie sny - serial 19.55 Wielka majówka - komedia obyczajowa, Polska 21.55 Kamper - komediodramat, Polska 23.45 Wymyk - dramat obyczajowy, Polska 1.35 Zbliżenia - dramat psychologiczny, Polska 3.05 Złote runo - komedia obyczajowa, Polska

TRWAM

14.35 Kamienie wołać będą 15.35 Sekrety mnichów 15.50 Ma się rozumieć 16.00 Informacje dnia 16.10 Z wędką nad wodę 16.35 Regał 17.05 Akademia pro - life 17.15 Muzyczne chwile 17.30 Odpowiedzialni za Kościół 17.55 Poczet Wielkich Polaków 18.00 Anioł Pański 18.05 Informacje dnia 18.15 Rozmowy niedokończone 19.25 Święty na każdy dzień 19.30 Przyjaciele i bohaterowie 20.00 Informacje dnia 20.20 Różaniec 20.50 Głos Polski 21.00 Apel Jasnogórski 21.20 Informacje dnia 21.40 Polski Punkt Widzenia 22.00 Telewizyjny Uniwersytet Biblijny 23.00 János Esterházy. Niewymazana historia

KULTURA

7.00 Muzyczne poranki 7.25 Żalanasz - pusty brzeg - film dok. 8.20 Księga Przestrzeni s.III - Dla zysku i na służbie 9.00 Którędy po sztukę - Wilhelm Sasnal - magazyn 9.15 Ucieczka z kina "Wolność - film obyczajowy 11.00 Sława i chwała Równina - serial 12.20 Koncert na dwoje - film dok. 13.55 Księstwo - film obyczajowy 16.05 Daleko od okna - dramat 18.15 Lady Fiona Carnarvon - rozmowa 18.55 Legendy opery - Luciano Pavarotti - cykl dok. 20.00 Jota Carlosa Saury - dokument 21.35 Oficerowie - Stinger - serial 22.40 Na wschód od Hollywood - Dzieci słońca - dramat, Iran

PIĄTEK, 1 MARCA

TVP 1

7.00 **Transmisja Mszy Świętej**
7.35 **Agape Blisko Ciebie**
8.00 **Wydział kryminalny Kitzbühel (20) -** serial
8.45 **Ranczo (20) -** serial
9.45 **Komisarz Alex (199) -** serial
10.45 **Ojciec Mateusz (325) -** serial
11.35 **Kuchnia Jagiellonów (4).**
12.10 **Agrobiznes**
12.35 **Rok w ogrodzie Extra**
12.55 **Dziennik pszczoły -** film dok.
14.00 **Złoty chłopak (129) -** serial
14.55 **Jaka to melodia?**
15.35 **Gra słów. Krzyżówka**
16.05 **Dziedzictwo (227) -** serial
17.00 **Teleexpress, Pogoda**
17.20 **Jaka to melodia?**
17.55 **Klan (4291) -** telenowela
18.25 **Leśniczówka (845) -** serial
18.55 **Jeden z dziesięciu -** teleturniej
19.30 **Program informacyjny 19.30**
19.55 **Gość 19.30**
20.15 **Pogoda, Sport**
20.35 **Lekkoatletyka - Halowe MŚ Glasgow dz. 1**
23.10 **Zatoka szpiegów (8) -** serial
0.10 **Szkoła melanżu -** komedia, USA, reż. Olivia Wilde, wyk. Kaitlyn Dever, Beanie Feldstein (HIT)
2.00 **Tajemnice Joan -** film fabularny, Wielka Brytania, reż. Trevor Nunn, wyk. Judi Dench, Sophie Cookson, Stephen Campbell
3.50 **Zakon -** film przygodowy, USA, reż. Sheldon Lettich, wyk. Jean - Claude Van Damme, Charlton Heston, Brian Thompson, Ben Cross
5.25 **Zakończenie dnia**

TVP 2

4.35 **Na dobre i na złe (785) -** serial
5.30 **M jak miłość (1525) -** serial
6.20 **Anna Dymna - spotkajmy się - Mateusz Walski**
6.55 **Rodzinka.pl (157) -** serial
7.30 **Pytanie na śniadanie**
11.15 **Natura bez granic**
11.50 **Barwy szczęścia (2951) -** serial
12.30 **Koło fortuny -** teleturniej
13.15 **Akacjowa 38 (292) -** serial
14.05 **Va Banque -** teleturniej
14.35 **Na sygnale (536) -** serial
15.00 **Koło Fortuny -** teleturniej
15.05 **Górscy ratownicy (139) -** serial
16.00 **Koło fortuny -** teleturniej
16.35 **Familiada -** teleturniej
17.15 **Zakazany owoc (418) -** serial
18.10 **Va Banque -** teleturniej
18.45 **Akacjowa 38 (319) -** serial
19.35 **Barwy szczęścia (2951) -** serial
20.10 **Barwy szczęścia (2952) -** serial
20.40 **Zapowiedź Panoramy**
20.50 **Postaw na milion -** teleturniej
21.40 **Tak to leciało! -** teleturniej
22.30 **Panorama**
23.05 **Książę i ja. Królewskie wesele -** komedia, USA, reż. Catherine Cyran, wyk. Luke Mably, Kam Heskin, Clemency Burton-Hill, Maryam d'Abo (HIT)
0.55 **Żyje się tylko dwa razy -** film sensacyjny, Wielka Brytania, reż. Lewis Gilbert, wyk. Sean Connery, Akiko Wakabayashi, Tetsuro Tamba, Donald Pleasence, Lois Maxwell
3.00 **Bez kompasu -** dramat, Kanada, reż. William H. Macy, wyk. Miles Heizer, Aly Lovelace, Billy Crudup, Casey Twenter
4.40 **Zakończenie dnia**

POLSAT

6.00 **Nowy dzień z Polsat News**
8.40 **Malanowski i Partnerzy**
9.40 **Sekrety rodziny**
10.40 **Dlaczego ja?**
11.40 **Gliniarze**
12.50 **Wydarzenia**
13.20 **Interwencja**
13.40 **Trudne sprawy**
14.40 **Dlaczego ja?**
15.50 **Wydarzenia,Pogoda**
16.15 **Interwencja**
16.30 **Na ratunek 112**
17.00 **Gliniarze**
18.00 **Pierwsza miłość**
18.50 **Wydarzenia, Sport, Pogoda**
19.25 **Gość Wydarzeń**
20.00 **Farma**

21.05 **World War Z -** horror sci - fi, USA, 2013, reż. Marc Forster, wyk. Brad Pitt, Mireille Enos, Daniella Kertesz, James Badge Dale (HIT)
23.30 **Ścigani -** film sensacyjny, USA, Niemcy, 2008, reż. Timur Bekmambetov, wyk. James McAvoy, Morgan Freeman, Angelina Jolie, Terence Stamp
2.05 **Zmartwychwstały -** dramat, USA, 2016, reż. Kevin Reynolds, wyk. Joseph Fiennes, Tom Felton, María Botto, Peter Firth
5.25 **Telezakupy TV Okazje**

TVN

5.40 **Uwaga!**
5.55 **Ukryta prawda**
6.50 **Kuchenne rewolucje**
7.45 **Dzień Dobry TVN**
11.25 **Kuchenne rewolucje**
12.30 **Ukryta prawda**
14.30 **Szpital -** serial
15.35 **Doradca smaku**
15.40 **Kuchenne rewolucje**
16.40 **Skoki narciarskie: - Puchar Świata, Lahti 2024**
19.20 **Fakty, Sport, Pogoda**

20.00 **Diuna -** film s-f,USA, Wielka Brytania, Kanada 2021, reż. Denis Villeneuve, wyk. Timotheé Chalamet,Rebecca Ferguson, Stellan Skarsgard, Oscar Isaac,Jason Momoa, Josh Brolin
23.15 **Halloween -** horror,USA, Wielka Brytania 2018, reż. David Gordon Green,wyk. Jamie Lee Curtis, Judy Greer, Andi Matichak, James Jude Courtney, Nick Castle,
1.30 **Kuba Wojewódzki**
2.40 **Dowody zbrodni -** serial
3.30 **Szpital -** program obyczajowy
3.55 **Uwaga!**
4.20 **Recepta na stary dom**
4.45 **Jak to jest zrobione**

TTV

5.15 **Usterka**
5.45 **Fachowcy**
6.25 **Express**
6.40 **10 wizyt Michela Morana**
7.00 **Ukryta prawda**
8.00 **Szpital -** program obyczajowy
10.00 **SOS. Ekipy w akcji**
11.00 **Damy i wieśniaczki. Ukraina**
12.00 **Damy i wieśniaczki. PL**
13.05 **Królowe życia -** serial
14.35 **Gogglebox. Przed telewizorem**
15.45 **Express, Pogoda**
16.05 **Zakup w ciemno**
17.15 **DeFacto**
17.45 **Express, Pogoda, Sport**
18.05 **Usterka**
18.40 **Złomowisko PL**
19.45 **Express, Pogoda**
20.05 **Rzeczy, których nie nauczył mnie ojcie**
20.40 **Gogglebox. Przed telewizorem**
21.45 **Express, Pogoda**
22.05 **Diabelnie boskie -** serial
22.30 **Diabelnie boskie -** serial
23.00 **Damy i wieśniaczki. PL**
0.00 **Gogglebox. Przed telewizorem**
1.00 **Gogglebox. Przed telewizorem**
1.50 **Królowe życia -** serial
2.30 **Damy i wieśniaczki. Za granicą**
4.10 **Diabelnie boskie - serial**
4.35 **Diabelnie boskie -** serial

TVN 7

5.00 **Szkoła -** program obyczajowy
6.55 **Szpital -** program obyczajowy
7.50 **Ukryta prawda**
10.45 **Ewa Sama piecze**
10.50 **Tajemnice miłości**
11.50 **Rozwód. Walka o wszystko**
12.50 **Szpital -** program obyczajowy
13.50 **Sąd rodzinny**
14.50 **Sędzia Anna Maria Wesołowska**
16.55 **Skarby z szafy**
17.25 **Ten moment**
17.55 **Szpital -** program obyczajowy
18.55 **Ukryta prawda**
19.55 **Ewa Sama piecze**
20.00 **Duchy moich byłych -** komedia, USA 2009, reż. Mark Waters, wyk. Matthew McConaughey, Jennifer Garner, Michael Douglas, Breckin Meyer, Lacey Chabert, Emma Stone (HIT)
22.15 **Królowa przetrwania**
23.25 **Pięćdziesiąt twarzy Greya -** film obyczajowy, USA 2015, reż. Sam Taylor - Johnson, wyk. Dakota Johnson, Jamie Dornan, Jennifer Ehle
1.55 **Mój sąsiad morderca**
3.00 **Zbrodnia w sąsiedztwie**

TV PULS

6.00 **Nash Bridges -** serial
8.00 **Kobra - oddział specjalny -** serial
10.00 **Zbuntowany anioł -** serial
12.00 **Lekarze na start -** serial
14.00 **Lombard: Życie pod zastaw**
16.00 **Kobra - oddział specjalny -** serial
18.00 **Lombard: Życie pod zastaw**
20.00 **Elita zabójców -** film sensacyjny, USA, Australia 2011, reż. Gary McKendry, wyk. Jason Statham, Clive Owen, Robert De Niro, Dominic Purcell (HIT)
22.15 **Transporter 3 -** film sensacyjny, Francja 2008, reż. Olivier Megaton, wyk. Francois Berleand, Jason Statham, Natalya Rudakova, Robert Knepper
0.15 **Rewolwer -** dramat sensacyjny, Francja 2005, reż. Guy Ritchie, wyk. André Benjamin, Jason Statham, Ray Liotta, Terence Maynard, Vincent Pastore
2.20 **Menu na miarę**
3.00 **Dyżur**
3.35 **Menu na miarę**
4.35 **Z archiwum policji**

STOPKLATKA

7.00 Kabaretowe hity **8.00** Dziewczyna i chłopak - film młodzieżowy **9.50** Agent XXL: Rodzinny interes - komedia kryminalna **12.00** Katastrofy w przestworzach **16.00** Titanic II - film katastroficzny **17.50** Celnicy - serial **20.00** Czyste szaleństwo - komedia **22.15** Babadook - horror

TV 4

10.00 Trudne sprawy **12.00** Policjantki i Policjanci **13.00** Gliniarze **14.00** Na ratunek 112 **14.30** Sekrety rodziny **15.30** Uroczysko **16.05** Policjantki i Policjanci **17.05** Pierwsza miłość **17.55** Łowcy Skarbów **19.00** Policjantki i Policjanci **20.00** Uroczysko **21.00** Sprawiedliwi - Wydział Kryminalny **23.00** Uroczysko

TV6

8.00 Policjantki i Policjanci **9.00** Kobra - oddział specjalny **11.05** Więzienie **12.30** Policjantki i Policjanci **14.30** Kobra - oddział specjalny **16.30** Magnum: Detektyw z Hawajów **17.30** Strażnik Teksasu **19.30** Wiosna w Polsacie **20.00** Kryminalne zagadki Miami **23.00** W imię zasad - thriller, USA

TVP SPORT

6.05 Boks - Gala KBN 33. Białystok - walka wieczoru: K. Szeremeta - A. Mina **7.05** Piłka ręczna - eliminacje ME kobiet, Lubin: Polska - Dania **8.45** Piłka nożna - Puchar Hiszpanii: Athletic Bilbao - Atletico Madryt **10.55** LA - Halowe MŚ, Glasgow **15.00** Biathlon - PŚ, Oslo **16.10** Niezwykłe historie. J.Jędrzejowska **16.35** Ring TVP Sport **17.40** Piłka nożna - 2. liga Pogoń Siedlce - Hutnik Kraków **18.45** Piłka nożna - 2. liga Pogoń Siedlce - Hutnik Kraków **19.45** studio LA - Halowe MŚ, Glasgow **19.55** LA - Halowe MŚ, Glasgow - **23.15** Sportowy Wieczór **23.55** Biathlon - PŚ **1.35** Boks - Gala w Bournemouth

EUROSPORT

7.30 Skoki narciarskie. PŚ, Hinzenbach **8.50** Skoki narciarskie. PŚ, Lahti **10.30** Narciarstwo Alpejskie. PŚ, Kvitfjell, Norwegia Zjazd mężczyzn **12.00** Narciarstwo Alpejskie. PŚ, Val di Fassa **13.00** Narciarstwo Dowolne. PŚ, Reiteralm **14.00** Skoki narciarskie. PŚ, Lahti **18.45** Studio zimowe **19.35** Biegi narciarskie. PŚ, Lahti **20.45** Narciarstwo Alpejskie. PŚ, Aspen, Stany Zjednoczone 1. gigant mężczyzn, 2. przejazd **22.00** Kolarstwo. Strade Bianche 2023, World Tour, Włochy Mężczyźni **23.00** The Minute **23.05** Snooker. German Masters, European Series, Berlin, Niemcy Finał,

POLSAT 2

6.00 Nasz nowy dom **7.00** Ewa gotuje **7.30** Na ratunek 112 **8.00** Na ratunek 112 **8.30** Trudne sprawy **9.30** Sekrety rodziny **10.30** Sekrety rodziny **11.30** Dlaczego ja? **12.30** Nasz nowy dom **13.30** Świat według Kiepskich **15.00** Trudne sprawy **16.00** Dlaczego ja? **17.00** 48H. Zaginieni **18.00** 48H. Zaginieni **19.00** Gliniarze **20.00** Wydarzenia **21.00** Gliniarze **22.00** Dlaczego ja? **23.00** Gorący towar - komedia kryminalna **1.30** Zdrady **2.30** Wydarzenia wieczorne **3.05** Ewa gotuje **3.35** Ewa gotuje **4.05** Strzelectwo z Renatą Mauer i Navalem 2020 **5.05** Strzelectwo z Renatą Mauer i Navalem 2022

SUPER POLSAT

6.00 SuperLudzie **6.30** Na ratunek 112 **8.30** Hell's Kitchen - Piekielna Kuchnia **10.00** Wydarzenia 24 **10.30** Nasz nowy dom **11.30** Dagmara szuka męża **12.30** Świat według Kiepskich **13.45** Z klimatem i z pasją **14.15** Hell's Kitchen - Piekielna Kuchnia **15.50** Wydarzenia **16.10** Więcej wydarzeń **16.20** Gość Wydarzeń 24 **16.50** Nasz nowy dom **17.50** Świat według Kiepskich **20.00** Gala boksu /Piła **0.00** Pakt milczenia - horror, USA, 2006, reż. Renny Harlin, wyk. Steven Strait, Laura Ramsey, Sebastian Stan, Taylor Kitsch **2.00** Świat według Kiepskich **4.00** Nasz nowy dom **5.00** Na ratunek 112

KINO POLSKA

6.00 Rajskie klimaty - serial **7.00** Nowy Kabaretowy rejs - program rozrywkowy **9.00** Stara baśń. Kiedy słońce było bogiem - film historyczny, Polska **11.10** Złote Jabłko - film dok. **13.35** Quo Vadis cz. I - dramat kostiumowy, Polska **15.25** Quo Vadis cz. II - dramat kostiumowy, Polska **17.05** Królewskie sny - serial **18.35** Królewskie sny - serial **20.00** Mała wielka miłość - komedia romantyczna, Polska **22.30** Obce ciało - dramat, Polska, Rosja, włochy **0.50** Moja cudowna Wanda - komediodramat, Szwajcaria **3.10** Tylko do świtu - etiuda **3.45** Wielka wsypa - komedia

TRWAM

15.00 Koronka do Bożego Miłosierdzia **15.20** Mocni w Wierze **15.50** Ma się rozumieć **16.00** Informacje dnia **16.10** Siódmy Sakrament **16.40** Prosto o gospodarce **17.00** Droga Krzyżowa **17.30** Geopolityka **17.55** Poczet Wielkich Polaków **18.00** Anioł Pański **18.05** Informacje dnia **18.15** Westerplatte Młodych **19.00** Warto zauważyć... **19.30** Brat Franciszek **20.00** Informacje dnia **20.20** Różaniec **20.50** Myśląc Ojczyzna **21.00** Apel Jasnogórski **21.20** Informacje dnia **21.40** Polski Punkt Widzenia **22.00** Tętno 2 **22.55** Przegląd Katolickiego Tygodnika "Niedziela" **23.00** Alternatywa dla programu In vitro **23.25** Regał

KULTURA

8.00 Muzyczne poranki **8.35** Wydarzenie aktualne **9.05** Książę sezonu - film TVP **10.10** Daleko od okna - dramat **12.20** SŁOWOBRANIE - magazyn **12.55** Legendy opery - Luciano Pavarotti - cykl dok. **13.55** Portret podwójny - film obyczajowy **16.00** Hydrozagadka - film TVP **17.20** Jeremi Przybora - film dok. **18.55** Reżyserzy s.VI - Spike Lee - 1 sezon 6 - cykl dok. **20.05** Wieczór kinomana - Wielki Gatsby , USA **22.35** 07 zgłoś się - Wisior - serial **23.40** Zabij to i wyjedź z tego miasta - film anim. **1.25** Noc krótkich filmów - MR. HUBLOT - film anim. **1.55** Kino nocne - Wojaczek - dramat

SOBOTA, 2 MARCA

TVP 1

7.00 **Transmisja Mszy Świętej**
7.40 **Rok w ogrodzie**
8.05 **Rok w ogrodzie Extra**
8.20 **Pełnosprawni -** magazyn
8.50 **Polskie Parki Narodowe**
9.25 **Ranczo s.II (21) -** serial
10.25 **Komisarz Alex (200) -** serial
11.25 **Ojciec Mateusz (326) -** serial
12.25 **El Dorado -** western, USA, reż. Howard Hawks, wyk. John Wayne, Robert Mitchum, James Caan
14.35 **Okrasa łamie przepisy**
15.15 **Wyjście awaryjne -** komedia, reż. Roman Załuski, wyk. Bożena Dykiel, Jerzy Michotek, Andrzej Golejewski, Zbigniew Buczkowski, Krzysztof Kowalewski
17.00 **Teleexpress, Pogoda**
17.35 **Ojciec Mateusz (389) -** serial
18.25 **Kulisy serialu**
18.40 **Jaka to melodia?**
19.30 **Program informacyjny 19.30**
19.50 **Gość 19.30**
20.05 **Pogoda, Sport**
20.20 **Komisarz Alex (250 -** serial
21.20 **Lekkoatletyka - Halowe MŚ Glasgow dz. 2**
23.10 **Renegaci -** film akcji, Niemcy, Francja, reż. Steven Quale, wyk. Sullivan Stapleton, Sylvia Hoeks, J. K. Simmons (HIT)
1.05 **Zakon -** film przygodowy, USA, reż. Sheldon Lettich, wyk. Jean - Claude Van Damme, Charlton Heston, Brian Thompson, Ben Cross
2.45 **Szkoła melanżu -** komedia, USA, reż. Olivia Wilde, wyk. Kaitlyn Dever, Beanie Feldstein
4.35 **Jaka to melodia?**

TVP 2

4.55 **Barwy szczęścia (2948 - 2950) -** serial
6.35 **M jak miłość (1784) -** serial
7.30 **Pytanie na śniadanie**
11.30 **Rodzinka.pl (246) -** serial
12.05 **Legenda Longwood -** film familijny, Niemcy, Irlandia, Niderlandy, reż. Lisa Mulcahy, wyk. Lucy Morton, Thekla Reuten, Fiona Glascott
14.00 **Familiada -** teleturniej
14.35 **Koło fortuny -** teleturniej
15.15 **Szansa na sukces. Opole 2024 - Wojciech Trzciński**
16.20 **Na dobre i na złe (911) -** serial
17.25 **Wędrowiec Polski**
17.55 **Słowo na niedzielę**
18.10 **Va Banque (722) -** teleturniej
18.45 **Akacjowa 38 (320) -** serial
19.40 **Ja to mam szczęście! -** ulubione skecze
20.00 **The Voice Kids s. VII - Przesłuchania w ciemno**
22.20 **Panorama**
23.00 **Ile waży koń trojański? -** komedia, reż. Juliusz Machulski, wyk. Ilona Ostrowska, Maciej Marczewski, Robert Więckiewicz, Danuta Szaflarska, Sylwia Dziorek, Katarzyna Kwiatkowska (HIT)
1.10 **Londyński bulwar -** film fabularny, USA, reż. William Monahan, wyk. Colin Farrell, Keira Knightley, Ray Winstone, David Thewlis, Anna Friel, Ben Chaplin
3.05 **Wyszłam za mąż, zaraz wracam -** komedia romantyczna, Francja
4.55 **Zakończenie dnia**

POLSAT

6.00 **Nowy dzień z Polsat News**
7.50 **Karate Kid 2 -** film familijny,
10.10 **Ewa gotuje**
10.40 **Teściowie**
11.40 **Bogaty dom - Biedny dom**
12.45 **Drwale i inne opowieści Bieszczadu**
13.40 **Polacy za granicą**
14.40 **Rolnicy. Podlasie**
15.45 **Dagmara szuka męża**
16.45 **Więzienie kobiet**
17.45 **Chłopaki do wzięcia**
18.50 **Wydarzenia, Sport, Pogoda**
19.15 **Prezydenci i Premierzy**
20.05 **Shrek -** film anim.

22.00 **Uncharted -** film przygodowy, USA, Hiszpania, 2022, reż. Ruben Fleisher, wyk. Tom Holland, Mark Wahlberg, Antonio Banderas, Sophia Ali -Bystry złodziej Nathan Drake zostaje zwerbowany przez doświadczonego poszukiwacza skarbów Victora "Sully" Sullivana, aby odzyskać fortunę utraconą przez Ferdynanda Magellana 500lat temu. (HIT)
0.40 **Creed 2 -** dramat obyczajowy, USA, 2018, reż. Steven Caple Jr, wyk. Michael B. Jordan, Sylvester Stallone, Dolph Lundgren, Tessa Thompson
3.25 **Świat według Kiepskich**

TVN

5.55 **Bitwa o gości**
6.50 **Kuchenne rewolucje -** program kulinarno - rozrywkowy
7.45 **Dzień Dobry TVN -** magazyn
11.25 **Na Wspólnej Omnibus -** serial
13.10 **The Traitors. Zdrajcy**
14.45 **Kuchenne rewolucje -** program kulinarno - rozrywkowy
15.55 **Skoki narciarskie: PŚ, Lahti 2024**
19.00 **Fakty, Sport, Pogoda**
19.30 **Kroniki Pucharu Świata w skokach narciarskich**
19.45 **Uwaga!**
20.00 **Mam talent**
21.45 **Disco Polo -** komedia, Polska 2015, reż. Maciej Bochniak, wyk. Dawid Ogrodnik, Piotr Głowacki, Tomasz Kot, Joanna Kulig, Aleksandra Hamkalo

23.55 **Annabelle -** horror, USA 2014, reż. John R. Leonetti, wyk. Annabelle Wallis, Ward Horton, Tony Amendola, Alfre Woodard, Kerry O'Malley (HIT)
2.10 **Rzeczy, których nie nauczył mnie ojciec**
2.40 **Szpital -** program obyczajowy
3.35 **Uwaga!**
3.50 **Nauka jazdy**
4.20 **Recepta na stary dom**
4.50 **Jak to jest zrobione -** serial
5.20 **Zamieszkać na plaży**

TTV

5.05 **Gogglebox. Przed telewizorem**
5.40 **Paloma -** serial
6.40 **Express**
7.00 **Usterka**
7.30 **DeFacto**
8.25 **10 wizyt Michela Morana**
8.45 **Gogglebox. Przed telewizorem**
9.45 **Express, Pogoda**
10.05 **Ciężarówką przez RPA**
11.05 **Dobra robota**
11.40 **Zakup w ciemno**
13.40 **Damy i wieśniaczki. PL**
14.45 **Gogglebox. Przed telewizorem**
15.45 **Express, Pogoda**
16.05 **Gogglebox. Przed telewizorem**
17.10 **Dobra robota**
17.45 **Express, Pogoda**
18.05 **Dobra robota**
18.45 **Diabelnie boskie -** serial
19.45 **Express, Pogoda**
20.00 **Zakup w ciemno**
21.00 **Gogglebox. Przed telewizorem**
22.00 **99 - Gra o wszystko. VIP**
23.00 **Gogglebox. Przed telewizorem**
0.00 **Gogglebox. Przed telewizorem**
1.05 **Diabelnie boskie -** serial
1.30 **Diabelnie boskie -** serial
2.00 **Handlarze. Na zlecenie**
3.00 **Handlarze. Na zlecenie**
3.45 **SOS. Ekipy w akcji**
4.30 **Dobra robota**

TVN 7

5.00 **Szkoła -** program obyczajowy
6.00 **Wiza na miłość: pierwsze spotkanie**
7.00 **Bugs Bunny Builders -** anim
7.15 **Bugs Bunny Builders -** animacja
7.35 **Bociany -** komedia, USA
9.20 **Skarby z szafy**
9.55 **Ten moment**
10.25 **Ukryta prawda**
14.25 **Ugotowani w parach**
15.25 **Goonies -** film przygodowy,
17.50 **Znów mam 17 lat -** komedia
20.00 **300 -** film przygodowy, USA 2006, reż. Zack Snyder, wyk. Gerard Butler, Lena Headey, Dominic West, David Wenham, Vincent Regan, Michael Fassbender, Rodrigo Santoro (HIT)
22.30 **W morzu ognia -** film sensacyjny, USA 1997, reż. F...lix Enriquez Alcalá, wyk. Steven Seagal, Marg Helgenberger, Kris Kristofferson
0.40 **Dziewczyna w czerwonej pelerynie -** film przygodowy
2.45 **Mój sąsiad morderca**
3.35 **Zbrodnia w sąsiedztwie**
4.25 **Druga strona medalu**

TV PULS

6.00 **Taki jest świat**
7.00 **Kobra - oddział specjalny -** serial
10.00 **Lombard: Życie pod zastaw**
12.00 **Lombard: Życie pod zastaw**
14.00 **Lombard: Życie pod zastaw**
16.00 **Lombard: Życie pod zastaw**
18.00 **Lombard: Życie pod zastaw**
20.00 **Mechanik: Konfrontacja -** film sensacyjny, USA, Tajlandia 2016, reż. Dennis Gansel, wyk. Jason Statham, Jessica Alba, Michelle Yeoh, Sam Hazeldine, Tommy Lee Jones (HIT)
22.00 **Lodowy szlak -** film sensacyjny, USA 2020, reż. Jonathan Hensleigh, wyk. Amber Midthunder, Benjamin Walker, Laurence Fishburne, Liam Neeson, Marcus Thomas
0.20 **Śmiertelna rozgrywka -** film sensacyjny, USA 2017, reż. Keoni Waxman, wyk. Jemma Dallender, Mircea Drambareanu, Russell Wong, Steven Seagal
2.00 **Menu na miarę**
2.40 **Taki jest świat**
3.20 **Menu na miarę**

STOPKLATKA

6.15 Przygody Merlina - serial **8.00** Komisarz Rex - serial **10.00** Hudson i Rex - serial **12.00** Hawaje 5 - 0 - serial **13.00** Czterej pancerni i pies cz. 7 - 8 - serial **15.00** Janosik - film przygodowy **17.50** Samotny wilk McQuade - film akcji **20.00** W potrzasku - film sensacyjny **22.10** Daredevil - film fantasy

TV 4

6.00 Galileo **11.00** Twoja Twarz Brzmi Znajomo **15.00** 13 posterunek 2 **15.40** 13 posterunek 2 **16.25** 13 posterunek 2 **17.00** STOP Drogówka **18.00** Policjantki i Policjanci **22.00** Sprawiedliwi - Wydział Kryminalny **0.05** Love Island. Wyspa miłości **1.05** Love Island. Wyspa miłości **2.05** STOP Drogówka

TV6

6.00 Zoo po godzinach **7.00** Zoo po godzinach **8.10** Krudowie u zarania dziejów **9.40** Tajemnica Rajskiego Wzgórza - film familijny **11.55** Nokaut - film familijny **13.55** Magnum: Detektyw z Hawajów **15.55** Columbo **20.00** Kryminalne zagadki Miami **23.00** Dziedzictwo - thriller, USA, 2020

TVP SPORT

6.35 Piłka nożna - Puchar Hiszpanii **8.45** Lekkoatletyka - Halowe MŚ Glasgow **15.10** Biathlon - PŚ, Oslo Holmenkolen - 4. bieg ze startu wspólnego mężczyzn **16.15** Biathlon - PŚ, Oslo Holmenkolen - 3. bieg ze startu wspólnego kobiet **17.05** Natalia Kaczmarek, droga do Paryża **17.25** Piłka nożna - Orlen Ekstraliga kobiet: Czarni Sosnowiec - GKS Katowice **19.45** Lekkoatletyka - Halowe MŚ Glasgow - sesja wieczorna **19.55** Lekkoatletyka - Halowe MŚ Glasgow - sesja wieczorna **23.15** Sportowy Wieczór **23.55** Legendy KSW **2.10** Boks - Gala KnockOut Boxing Night 33, Białystok

EUROSPORT

8.30 Biegi narciarskie. PŚ, Lahti **10.20** Narciarstwo Alpejskie. PŚ, Aspen **10.45** Narciarstwo Alpejskie. PŚ, Kvitfjell **13.05** Narciarstwo Dowolne. PŚ, Reiteralm **14.10** Kombinacja Norweska. PŚ, Lahti **15.00** Skoki narciarskie. PŚ, Lahti **15.30** Skoki narciarskie. PŚ, Laht **18.00** Narciarstwo Alpejskie. PŚ, Aspen **19.30** Piłka ręczna. Eliminacje ME kobiet: Polska - Dania **20.45** Narciarstwo Alpejskie. PŚ, Aspen **22.00** Kolarstwo. Strade Bianche, World Tour, Włochy **23.30** Wyścigi Długodystansowe Qatar 1812 km, MŚ, Katar **0.30** Narciarstwo Alpejskie. PŚ, Kvitfjell **1.30** Skoki narciarskie. PŚ, Lahti, Finlandia

POLSAT 2

6.00 Nasz nowy dom **7.00** Ewa gotuje **7.30** Z klimatem i z pasją **8.00** Sekrety rodziny **9.00** Dlaczego ja? **15.00** Nasz nowy dom **16.00** Sekrety rodziny **19.00** Przyjaciółki **20.00** Wydarzenia **20.55** Gorący towar - komedia kryminalna, USA, 2013, reż. Paul Feig, wyk. Sandra Bullock, Melissa McCarthy, Michael McDonald, Demián Bichir **23.20** 72 godziny - dramat sensacyjny, USA, Francja, Serbia, 2014, reż. McG, wyk. Kevin Costner, Amber Heard, Hailee Steinfeld, Connie Nielsen **1.55** Zdrady **2.55** Wydarzenia wieczorne **3.30** Ewa gotuje **4.00** Ewa gotuje **4.30** SuperLudzie **5.00** Interwencja **5.45** Telezakupy

SUPER POLSAT

6.00 SuperLudzie **7.05** Wszyscy razem, śladem Blue! **8.05** Koralowy obóz **8.35** SpongeBob Kanciastoporty **9.35** Harmidom **12.00** Świat według Kiepskich **13.00** Sołtysi **14.10** Rodzina od zaraz - komedia **16.40** Spider - Man Uniwersum - film anim. **19.00** Polsat Wiosna 2024 **19.30** Świat według Kiepskich **20.05** Zmartwychwstały - dramat, USA, 2016, reż. Kevin Reynolds, wyk. Joseph Fiennes, Tom Felton, María Botto, Peter Firth **22.25** Spis drani - thriller **0.05** Pakt milczenia - horror, USA, 2006, reż. Renny Harlin **2.10** Świat według Kiepskich **4.00** Nasz nowy dom **5.00** Na ratunek 112

KINO POLSKA

6.00 Po Złoto. Historia Władysława Kozakiewicza - film dok. **7.05** Nikt nie woła - dramat psychologiczny **8.50** Dziewczyna i chłopak - film młodzieżowy, Polska **10.45** Przygoda z piosenką - komedia muzyczna **12.50** Hazardziści - film kryminalny, Polska **15.00** Pasażerka - dramat psychologiczny, Polska **16.30** Złoty pociąg cz. 1 - film wojenny, Polska, Rumunia **18.20** Wielka majówka - komedia obyczajowa, Polska **20.00** Kapitan - dramat historyczny, Francja, Niemcy, Polska, Portugalia, Chiny **22.35** Supernova - dramat, Polska **0.05** Symetria - thriller, Polska **2.10** Ciało - czarna komedia, Polska

TRWAM

15.30 Wierzę w Boga **15.50** Muzyczne chwile **16.00** Informacje dnia **16.10** Historia PL **17.00** Z Parlamentu Europejskiego **17.30** Nowa Ewangelizacja **17.55** Poczet Wielkich Polaków **18.00** Anioł Pański **18.05** Informacje dnia **18.15** W naszej Rodzinie **19.25** Święty na każdy dzień **19.30** Manna z Nieba **19.45** Modlitwa z telefonicznym udziałem dzieci **20.00** Informacje dnia **20.20** Różaniec **20.50** Myśląc Ojczyzna **21.00** Apel Jasnogórski **21.20** Informacje dnia **21.40** Polski Punkt Widzenia **22.00** To się nie kończyÉ Historia dzieci z obozu na Przemysłowej **23.00** Odpowiedzialni za Kościół **23.30** Polonia

KULTURA

8.00 Piosenki Andrzeja Korzyńskiego **8.45** Tamte lata, tamte dni - Andrzej Korzyński **9.25** Przygody pana Michała - serial **10.45** "Pieśni Światła" w wykonaniu Rocio Marquez - koncert **12.15** Bohdan Smoleń. W cieniu sceny - film dok. **13.35** Słowobranie - magazyn **14.10** Rejs - komedia **15.35** Ostatnia akcja - komedia sensacyjna **17.15** Przeczarowanie. Małgorzata Mirga - Tas **18.00** Książę i żebrak - film fabularny **20.00** Morderstwo w hotelu Hilton - film kryminalny, Niemcy, Dania, Szwecja **22.00** Jazz.pl - Rafał Sarnecki Quintet - koncert **23.25** Wielki Gatsby **2.00** Bez litości - film sensacyjny

NIEDZIELA, 3 MARCA

TVP 1

7.00 Transmisja Mszy Świętej
8.00 Tydzień
8.30 Zakochaj się w Polsce (340) Kostrzyn - magazyn
9.05 Jak być kochaną - dramat, reż. Wojciech Jerzy Has
11.00 U Pana Boga w ogródku (9) - serial
11.55 Między ziemią a niebem
12.00 Anioł Pański
12.15 Między ziemią a niebem
12.45 Misja Brazylia - Patronka Brazylii
13.05 BBC w Jedynce - Serengeti II - Zmiana II 2 - serial dok.
14.10 W 80 dni dookoła świata (1) - serial,
15.05 Dom (5) - serial
17.00 Teleexpress, Pogoda
17.35 Komisarz Alex (250) - Podwójna dostawa - serial
18.40 Jaka to melodia?
19.30 Program informacyjny 19.30
19.50 Gość 19.30
20.05 Pogoda, Sport
20.20 Zatoka szpiegów (9) - serial
21.20 Lekkoatletyka - Halowe MŚ Glasgow dz. 3
23.10 Trzy królowe - komedia, USA, reż. Michael Lembeck, wyk. Jane Curtin, Ann Margret, Loretta Devine, Ellen Burstyn
1.05 Renegaci - film akcji, Niemcy, Francja, reż. Steven Quale, wyk. Sullivan Stapleton, Sylvia Hoeks, J. K. Simmons
3.00 Jaka to melodia?
4.00 Tacy byliśmy - Zbigniew Wodecki
4.35 Zakończenie dnia

TVP 2

5.25 Barwy szczęścia (2951 - 2952) - serial
6.35 M jak miłość (1785) - serial
7.30 Pytanie na śniadanie
11.40 The Voice Kids s. VII - Przesłuchania w ciemno
14.00 Familiada - teleturniej
14.35 Koło fortuny - teleturniej
15.15 Szansa na sukces. Opole 2024 - Bohdan Łazuka
16.15 Tak to leciało! - teleturniej
17.15 Żyje się tylko dwa razy - film sensacyjny, Wielka Brytania, reż. Lewis Gilbert, wyk. Sean Connery, Akiko Wakabayashi, Tetsuro Tamba, Donald Pleasence, Lois Maxwell
19.25 Rodzinka.pl (247) - serial
20.05 Postaw na milion - teleturniej
21.10 Obietnica (2) - serial
22.20 Panorama
23.00 Układ idealny - film fabularny, USA, reż. Christoph Waltz, wyk. Christoph Waltz, Annette Bening, Corey Hawkins, Vanessa Redgrave
0.50 Wyszłam za mąż, zaraz wracam - komedia romantyczna, Francja, reż. Pascal Chaumeil, wyk. Danny Boon, Diane Kruger, Alice Pol, Robert Plagnol
2.45 Nowy Świat - dramat, reż. Elżbieta Benkowska, wyk. Robert Latusek, Joanna Halinowska, Bogdan Kuźmiuk, Paweł Korobeinikov, Piotr Kosiński, Hassan Akkouch, Karina Minaeva, Georgij Leshchenko, Stanislav Boklan, Olga Kavalay - Oksenova
4.15 Zakończenie dnia

POLSAT

6.00 Nowy dzień z Polsat News
7.35 Na fali - film anim.
9.30 Ralf Demolka w Internecie - film anim.
11.50 Kopciuszek - film familijny, USA, Wielka Brytania, 2021
14.25 Shrek - film anim.
16.15 7 rzeczy, których nie wiecie o facetach - komedia, Polska, 2016, reż. Kinga Lewińska, wyk. Paweł Domagała, Mikołaj Roznerski, Alicja Bachleda - Curuś, Joanna Opozda
18.50 Wydarzenia, Sport, Pogoda
19.30 Państwo w Państwie
20.00 Dancing with the Stars. Taniec z Gwiazdami

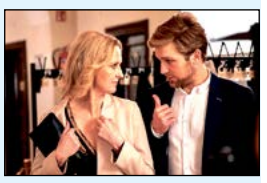

22.10 Planeta Singli. Osiem historii - serial
23.20 Ted - komedia, USA, 2012, reż. Seth MacFarlane, wyk. Mark Wahlberg, Mila Kunis, Joel McHale, Giovanni Ribisi
1.50 Skazaniec - dramat kryminalny, USA, 2008, reż. Ric Roman Waugh, wyk. Stephen Dorff, Marisol Nichols, Vincent Miller, Harold Perrineau
4.05 Świat według Kiepskich
4.45 Disco Gramy
5.25 Telezakupy TV Okazje

TVN

5.45 Uwaga!
6.00 Wyluzuj, Scooby Doo! - seria
6.50 Kuchenne rewolucje - program kulinarno - rozrywkowy
7.45 Dzień Dobry TVN - magazyn
11.40 Niezwykłe Stany Prokopa
12.15 Autentyczni
13.00 Co za tydzień
13.40 Mam talent
15.30 Skoki narciarskie: - PŚ, Lahti 2024
18.30 Milionerzy
19.00 Fakty, Sport, Pogoda
19.30 Kroniki Pucharu Świata w skokach narciarskich
19.45 Uwaga!
20.00 MasterChef Nastolatki

21.35 Każdy twój oddech - film sensacyjny, USA 2021, reż. Vaughn Stein, wyk. Casey Affleck, Michelle Monaghan, Sam Claflin, Veronica Ferres, India Eisley
23.45 Diuna - film sci - fi, USA, Wielka Brytania, Kanada 2021, reż. Denis Villeneuve, wyk. Timotheé Chalamet, Rebecca Ferguson, Stellan Skarsgard, Oscar Isaac, Jason Momoa, Josh Brolin, Zendaya
3.00 Szpital - program obyczajowy
3.55 Uwaga!
4.10 Nauka jazdy
4.40 Recepta na stary dom

TTV

5.15 Nic do ukrycia
6.05 10 wizyt Michela Morana
6.25 Express
6.45 DeFacto
7.40 99 - Gra o wszystko. VIP
8.45 Gogglebox. Przed telewizorem
9.45 Express, Pogoda
10.05 Gogglebox. Przed telewizorem
11.15 Ciężarówką przez RPA
12.20 Zakup w ciemno
13.30 Gogglebox. Przed telewizorem
14.35 99 - Gra o wszystko. VIP
15.45 Express, Pogoda
16.05 Gogglebox. Przed telewizorem
17.05 Życie na kredycie
17.45 Express, Pogoda
18.05 Życie na kredycie
18.40 Damy i wieśniaczki. PL
19.45 Express, Pogoda
20.00 Zakup w ciemno
21.00 Gogglebox. Przed telewizorem
22.00 Żony Podlasia - dokument
23.00 Damy i wieśniaczki. PL
0.00 Królowe życia - serial
0.45 Królowe życia - serial
1.30 To tylko kilka dni
2.30 Osadzone. Blok F
3.00 Osadzone. Blok F
3.25 Osadzone. Blok F
3.50 Osadzone. Blok F
4.15 Królowe życia. Greckie wakacje

TVN 7

5.00 Szkoła - program obyczajowy
6.00 Wiza na miłość: pierwsze spotkanie
7.00 Bugs Bunny Builders - anim.
7.30 Scooby - Doo - film przygodowy, USA, Australia 2002
9.10 Ukryta prawda
13.10 Złoto dla zuchwałych - film wojenny, USA, Jugosławia
16.10 Kłamca kłamca - komedia
17.55 Podróż do wnętrza Ziemi - film przygodowy, USA 2008
20.00 Wonder Woman - film przygodowy, USA, Chiny, Hong Kong 2017, reż. Patty Jenkins, wyk. Gal Gadot, Chris Pine, Connie Nielsen, Robin Wright, Danny Huston, David Thewlis
23.05 Pięćdziesiąt twarzy Greya - film obyczajowy, USA 2015, reż. Sam Taylor - Johnson, wyk. Dakota Johnson, Jamie Dornan, Jennifer Ehle, Eloise Mumford, Luke Grimes, Marcia Gay Harden
1.35 Mój sąsiad morderca
2.40 Zbrodnia w sąsiedztwie
3.30 Tam, gdzie czają się duchy
4.20 Druga strona medalu

TV PULS

5.50 Lekarze na start - serial
7.50 Żandarm z Saint - Tropez - komedia, Francja 1964
9.55 Żandarm w Nowym Jorku - komedia, Francja 1965
12.10 Artur i zemsta Maltazara - film przygodowy, 2009
13.55 prada albo nic - komedia, 2011, reż. Angel Gracia
16.00 Jeszcze raz - komedia romantyczna, Polska 2008
18.00 Smoking - komedia, USA 2002, reż. Kevin Donovan
20.00 Pitbull. Ostatni pies - film sensacyjny, Polska 2018, reż. Władysław Pasikowski, wyk. Adam Woronowicz, Cezary Pazura, Krzysztof Stroiński, Marcin Dorociński
22.25 Mad Max: Na drodze gniewu - film sci - fi, Australia, RPA, USA 2015, reż. George Miller, wyk. Charlize Theron, Hugh Keays - Byrne
0.55 Po prostu walcz - dramat sensacyjny, USA 2008
3.05 Dyżur
4.05 Taki jest świat
5.00 Dzielnica strachu - serial

TVP SPORT

6.00 Biathlon - PŚ, Oslo Holmenkolen - 3. bieg ze startu wspólnego 7.55 Biegi narciarskie - Ski Classics - Bieg Wazów, Szwecja, 90 km 10.55 Lekkoatletyka - Halowe MŚ Glasgow 14.45 Biathlon - PŚ, Oslo Holmenkolen 16.25 Piłka nożna - PKO Bank Polski Ekstraklasa Raków Częstochowa - Lech Poznań 17.25 Piłka nożna - PKO Bank Polski Ekstraklasa Raków Częstochowa - Lech Poznań 19.50 Lekkoatletyka - Halowe MŚ Glasgow 23.15 Sportowy Wieczór 23.55 Biathlon - PŚ, Oslo Holmenkolen - 5. sztafeta mieszana 1+1 0.55 Biathlon - PŚ, Oslo Holmenkolen - 6. sztafeta mieszana 2+2

EUROSPORT

8.30 Narciarstwo Alpejskie. PŚ, Aspen 9.50 Kombinacja Norweska. PŚ, Lahti 11.00 Narciarstwo Alpejskie. PŚ, Kvitfjell 12.45 Narciarstwo Alpejskie. PŚ, Aspen 13.50 Skoki narciarskie. PŚ, Lahti 15.30 Studio zimowe 18.15 Kolarstwo. Paryż - Nicea, World Tour, Francja 1. etap 18.45 Narciarstwo Alpejskie. PŚ, Kvitfjell 19.45 Narciarstwo Alpejskie. PŚ, Aspen 21.00 Lekkoatletyka. Maraton, Tokio 22.30 Kolarstwo. Paryż - Nicea, World Tour, Francja 1. etap 23.30 Narciarstwo Alpejskie. PŚ 0.30 Narciarstwo Alpejskie. PŚ, Kvitfjell 1.30 Skoki narciarskie. PŚ, Lahti, Finlandia 2. konkurs indywidualny, HS 130

POLSAT 2

6.00 Nasz nowy dom 7.00 Ewa gotuje 7.30 Z klimatem i z pasją 8.00 Sekrety rodziny 9.00 Trudne sprawy 15.00 Nasz nowy dom 16.00 Sekrety rodziny 18.00 Sekrety rodziny 19.00 Polsat Wiosna 2024 19.25 Świat według Kiepskich 20.00 Wydarzenia 20.50 72 godziny - dramat sensacyjny 23.10 Świat według Kiepskich 0.05 Zdrady 2.05 Wydarzenia wieczorne 2.50 #JesteśmyDlaDzieci 3.20 Oblicza Ameryki 3.45 Santo Subito - Cantobiografia Jana Pawła II. Koncert Wielkanocny Piotra Rubika 4.45 SuperLudzie 5.15 Drwale i inne opowieści Bieszczadu 5.45 Telezakupy TV Okazje

SUPER POLSAT

6.00 Małe Wielkie Marzenia 7.05 Wszyscy razem, śladem Blue! 8.05 Koralowy obóz 8.35 SpongeBob Kanciastoporty 9.35 Harmidom 10.05 #JesteśmyDlaDzieci 10.35 Legenda o Smoku Gnatochrupie - film anim. 10.50 Angry Birds - film anim. 14.55 Obłędny rycerz - komedia przygodowa 17.45 Klik: i robisz, co chcesz - komedia 20.00 Rodzina od zaraz - komedia, USA, 2018, reż. Sean Anders 22.25 Mały - komedia kryminalna 0.35 Dagmara szuka męża 1.35 Backdoor - wyjście awaryjne 2.05 Świat według Kiepskich 4.00 Nasz nowy dom 5.00 Na ratunek 112 5.30 Na ratunek 112

KINO POLSKA

6.00 Ewa chce spać - komedia, Polska 7.50 W pustyni i w puszczy - film młodzieżowy, Polska 10.20 Cafe Pod Minogą - komedia, Polska 12.05 Ptaszka - dramat, Polska 13.50 Pianista - dramat, Wielka Brytania, Polska, Francja 17.00 Ranking Naj Polskiego Kina - program rozrywkowy 17.40 Mysz - film obyczajowy, Polska 18.40 Złoty pociąg cz. 2 - film wojenny, Polska, Rumunia 20.00 Lokal zamknięty - komedia, Polska 21.45 Operacja Dunaj - komedia obyczajowa, Polska 23.50 Żmijowisko - serial 0.55 Pani z przedszkola - komedia, Polska 2.50 Obce ciało - dramat, Polska, Rosja, Włochy

TRWAM

14.45 Muzyczne chwile 15.00 Wieś - to też Polska 16.00 Informacje dnia 16.10 Koncert życzeń 16.45 Życie lasu. Ptaki 17.30 Sól Ziemi 17.55 Poczet Wielkich Polaków 18.00 Anioł Pański 18.05 Informacje dnia 18.15 Rozmowy niedokończone 19.25 Święty na każdy dzień 19.30 Moja Katolicka Rodzina 20.00 Informacje dnia 20.20 Różaniec 20.50 Myśląc Ojczyzna 21.00 Apel Jasnogórski 21.20 Informacje dnia 21.40 Retrospekcja 21.45 Stan Bezpieczeństwa Państwa 21.55 Święty na każdy dzień 22.00 Kobiety wolności 22.45 Jak wygrać małżeństwo 23.00 Jak my to widzimy 23.30 Tam, gdzie Bóg płacze

KULTURA

8.00 Nabożeństwo ewangelickie 9.05 Naskalne kino przodków - film dok. 10.15 Legenda i nauka - serial 10.25 Ktoś i Coś - serial 10.45 Zaginione - odnalezione 11.10 Rawhide - western 12.15 Tamte lata, tamte dni - Andrzej Korzyński 12.55 Przybywa jeździec - dramat 15.05 Księga Przestrzeni 15.45 Przygody pana Michała - serial 17.15 Niedziela z... twórczością Jeremiego Przybory - Dziecko szczęścia" czyli Jeremi Przybora 19.10 Opowieści Starszego Pana - Opowieść 7. 19.30 Wydarzenie aktualne 20.00 Samuraj i kowboje - western 22.05 Amy - film dok. 0.20 MR. HUBLOT - film anim.

STOPKLATKA

8.00 Komisarz Rex - serial 10.00 Hudson i Rex - serial 12.00 Hawaje 5 - 0- serial 13.00 Jak łyse konie - film akcji 15.45 Rozmowy kontrolowane - komedia 17.45 Czterej pancerni i pies cz. 1 - 2 - serial 20.00 Bez odwrotu - film akcji 21.50 Carrie - horror 23.50 Dobry, zły i martwy - film akcji

TV 4

7.00 Mroczne tajemnice Korei Północnej - film dok. 8.50 Galileo 10.55 Dziewczyny z drużyny: Światowa konfrontacja - komedia 12.55 Czy to ty, czy to ja? - komedia familijna 17.30 Łowcy Skarbów 19.30 Polsat Wiosna 2024 20.00 Wpół do śmierci 2 - film sensacyjny 21.55 Walkiria - dramat wojenny

TV6

6.00 Zoo po godzinach 7.00 Columbo 11.10 Magnum: Detektyw z Hawajów 14.05 Policjantki i Policjanci 20.05 CSI: Kryminalne zagadki Nowego Jorku 23.00 Wyrok śmierci - film sensacyjny, USA, 2007, reż. James Wan, wyk. Kevin Bacon, Kelly Preston, Jordan Garrett, Stuart Laffert 1.10 Włatcy móch

PONIEDZIAŁEK, 4 MARCA

TVP 1

7.00 Transmisja Mszy Świętej
7.30 Studio Raban - magazyn
8.00 Wydział kryminalny Kitzbühel (21) - serial
8.50 Ranczo s.II (22) - serial
9.50 Komisarz Alex (201) - serial
10.45 Ojciec Mateusz (327) - serial
11.35 Korona królów. Jagiellonowie (138) - serial
12.10 Agrobiznes
12.35 Rok w ogrodzie Extra
12.50 Serengeti - Zmiana
14.00 Złoty chłopak (130) - serial
14.55 Jaka to melodia?
15.35 Gra słów. Krzyżówka
16.05 Dziedzictwo (228) - serial
17.00 Teleexpress, Pogoda
17.20 Jaka to melodia?
17.55 Klan (4292) - telenowela
18.25 Leśniczówka (846) - serial
19.00 Jeden z dziesięciu - teleturniej
19.30 Program informacyjny 19.30
19.55 Gość 19.30
20.05 Pogoda, Sport
20.15 Reporterzy - magazyn
20.30 Korona królów. Jagiellonowie (139) - serial
21.10 Teatr Telewizji - Ferdydurke - spektakl teatralny, reż. Maciej Wojtyszko, wyk. Jan Peszek, Ewa Ciepiela, Elżbieta Willówna, Jerzy Bińczycki, Tadeusz Malak, Andrzej Kozak, Jerzy Radziwiłowicz, Jan Frycz
23.30 Świat bez fikcji - Apple - zdrada za bilion dolarów
0.35 Balans bieli - magazyn
1.20 Trzy królowe - komedia, USA,
3.15 DNA - koniec zbrodni?
4.15 Alina Kowalczykowa. Sześć tomów Sienkiewicza

TVP 2

4.35 Na dobre i na złe (786) - serial
5.30 M jak miłość (1526) - serial
6.25 Dobre historie - Pro seniore
6.55 Rodzinka.pl (158) - serial
7.30 Pytanie na śniadanie
11.15 Okrasa łamie przepisy
11.50 Barwy szczęścia (2952) - serial
12.30 Koło fortuny - teleturniej
13.15 Akacjowa 38 (293) - serial
14.05 Va Banque (722) - teleturniej
14.35 Na sygnale (535) - serial
15.05 Na dobre i na złe (911) Bisu nie będzie - serial
16.00 Koło fortuny - teleturniej
16.35 Familiada - teleturniej
17.15 Zakazany owoc (419) - serial
18.10 Va Banque (723) - teleturniej
18.45 Akacjowa 38 (321) - serial
19.35 Barwy szczęścia (2952) - serial
20.10 Barwy szczęścia (2953) - serial
20.45 Kulisy serialu
20.55 M jak miłość (1786) - serial
21.55 Na sygnale (537) - serial
22.30 Panorama
23.10 Stulecie Winnych (27) - serial
0.00 Minari - dramat, USA, reż. Lee Isaac Chung, wyk. Steven Yeun, Ye - Ri Han, Alan S. Kim
2.05 O mnie się nie martw (11) - serial
3.05 Fale - film obyczajowy, reż. Grzegorz Zariczny, wyk. Anna Kęsek, Katarzyna Kopeć, Tomasz Schimscheiner, Jolanta Olszewska, Edyta Torhan, Daniel Furmaniak, Beata Schimscheiner, Artur Krajewski, Krystyna Włościak, Ewelina Starejki
4.25 Zakończenie dnia

POLSAT

6.00 Nowy dzień z Polsat News
8.40 Malanowski i Partnerzy
9.40 Sekrety rodziny
10.40 Dlaczego ja?
11.40 Gliniarze
12.50 Wydarzenia
13.20 Interwencja
13.40 Trudne sprawy
14.40 Dlaczego ja?
15.50 Wydarzenia, Pogoda
16.15 Interwencja
16.30 Na ratunek 112
17.00 Gliniarze
18.00 Pierwsza miłość
18.50 Wydarzenia, Sport, Pogoda
19.25 Gość Wydarzeń

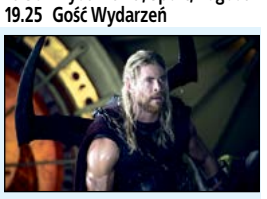

20.05 MEGA HIT - Thor: Ragnarok - film przygodowy, USA, 2017, reż. Taika Waititi, wyk. Chris Hemsworth, Tom Hiddleston, Cate Blanchett, Idris Elba
22.55 Punisher - film sensacyjny, USA, Niemcy, 2004, reż. Jonathan Hensleigh, wyk. Thomas Jane, John Travolta, Will Patton, Eddie Jemison
1.25 72 godziny - film sensacyjny, USA, Francja, Serbia, 2014, reż. McG, wyk. Kevin Costner, Amber Heard, Hailee Steinfeld, Connie Nielsen
4.05 Zjedz Alaskę
4.45 Disco Gramy

TVN

5.40 Uwaga!
5.55 Ukryta prawda
6.50 Kuchenne rewolucje - program kulinarno - rozrywkowy
7.45 Dzień Dobry TVN - magazyn
11.30 Kuchenne rewolucje - program kulinarno - rozrywkowy
12.35 Ukryta prawda
14.40 Szpital - program obyczajowy
15.50 Kuchenne rewolucje - program kulinarno - rozrywkowy
16.55 Ukryta prawda
18.00 Detektywi - serial
19.00 Fakty, Sport, Pogoda
19.55 Uwaga!
20.10 Doradca smaku
20.15 Na Wspólnej - serial
20.55 Milionerzy
21.35 Odwilż - miniserial

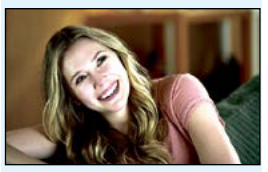

22.50 Godzilla - film przygodowy, USA, Japonia 2014, reż. Gareth Edwards, wyk. Aaron Taylor - Johnson, Elizabeth Olsen, Bryan Cranston, Ken Watanabe, Juliette Binoche, David Strathairn, Sally Hawkins
1.10 Co za tydzień
1.50 Dowody zbrodni - serial
2.50 Szpital - program obyczajowy
3.40 Uwaga!
3.55 Nauka jazdy
4.20 Recepta na stary dom
4.45 Jak to jest zrobione - serial

TTV

5.15 Dobra robota
6.00 Express
6.15 Dobra robota
6.45 Ukryta prawda
7.45 Szpital - program obyczajowy
8.45 Szpital - program obyczajowy
9.40 Kartoteka
10.45 Zakup w ciemno
11.40 Damy i wieśniaczki. Ukraina
12.45 Królowe życia - serial
13.30 Życie na kredycie
14.05 Życie na kredycie
14.40 Gogglebox. Przed telewizorem
15.45 Express, Pogoda
16.05 Zakup w ciemno
17.05 Usterka
17.45 Express, Pogoda, Sport
18.05 Dobra robota
18.40 Złomowisko PL
19.45 Express, Pogoda
20.05 Zakup w ciemno
21.15 DeFacto
21.45 Express, Pogoda
22.00 Gogglebox. Przed telewizorem
23.00 Gogglebox. Przed telewizorem
0.00 99 - Gra o wszystko. VIP
1.05 Nic do ukrycia
2.05 Sędzia Anna Maria Wesołowska
3.25 Usterka
4.15 Kartoteka

TVN 7

5.00 Szkoła - program obyczajowy
6.55 Szpital - program obyczajowy
7.55 Ukryta prawda
10.55 Ewa Sama piecze
11.00 Tajemnice miłości
12.00 W - 11 Wydział Śledczy
12.45 Szpital - program obyczajowy
13.50 Sąd rodzinny
14.50 Sędzia Anna Maria Wesołowska
16.55 Zapisane w gwiazdach
17.55 Szpital - program obyczajowy
18.55 Ukryta prawda
19.55 Ewa Sama piecze
20.00 Hotel Paradise
21.00 Pieniądze to nie wszystko - komedia, Polska 2001, reż. Juliusz Machulski, wyk. Marek Kondrat, Stanisława Celińska, Cezary Kosiński, Hanna Mikuć, Magdalena Wójcik, Andrzej Chyra, Tomasz Sapryk
23.15 Władza absolutna - film sensacyjny, USA 1997, reż. Clint Eastwood, wyk. Clint Eastwood, Gene Hackman, Ed Harris, Laura Linney, Judy Davis
1.40 Mój sąsiad morderca
2.50 Zbrodnia w sąsiedztwie

TV PULS

6.00 Gliniarz i prokurator - serial
8.00 Kobra - oddział specjalny - serial
10.00 Zbuntowany anioł - serial
12.00 Lekarze na start - serial
13.00 Lekarze na start - serial
14.00 Lombard: Życie pod zastaw
16.00 Lombard: Życie pod zastaw
17.00 Miasteczka. Nie ufaj nikomu - serial
18.00 Lombard: Życie pod zastaw
20.00 Kickboxer - film sensacyjny, USA 1989, reż. David Worth, Mark DiSalle, wyk. Dennis Alexio, Dennis Chan, Haskell V. Anderson, Jean - Claude Van Damme
22.00 Elita zabójców - film sensacyjny, USA, Australia 2011, reż. Gary McKendry, wyk. Jason Statham, Clive Owen, Robert De Niro, Dominic Purcell
0.15 Legionista - film wojenny, USA 1998, reż. Peter MacDonald, wyk. Adewale Akinnuoye - Agbaje, Jean - Claude Van Damme, Nicholas Farrell
2.05 Dzielnica strachu - serial
3.05 Lombard: Życie pod zastaw
4.05 Taki jest świat

TVP SPORT

6.15 Biathlon - PŚ, Oslo Holmenkolen - bieg ze startu wspólnego 8.10 Biathlon - PŚ, Oslo Holmenkolen 9.10 Lekkoatletyka - Halowe MŚ Glasgow 11.30 Lekkoatletyka - Halowe MŚ Glasgow 14.00 Piłka nożna - 2. liga: Pogoń Siedlce - Hutnik Kraków 16.05 Piłka nożna - PKO Bank Polski Ekstraklasa Raków Częstochowa - Lech Poznań 18.10 Piłka nożna - 2. liga: Wisła Grupa Azoty Puławy - KKS 1925 Kalisz 20.15 GOL - magazyn 22.05 Sportowy Wieczór 22.45 Piłka nożna - Puchar Hiszpanii - Podsumowanie 1.00 Boks - Gala w Fresno, Kalifornia, USA: T. Rupprecht - S. Estrada

EUROSPORT

8.30 Kolarstwo. Strade Bianche 9.30 Kolarstwo. Paryż - Nicea 10.30 Narciarstwo Alpejskie. PŚ, Kvitfjell 11.30 Narciarstwo Alpejskie. PŚ, Aspen 12.30 Biegi narciarskie. PŚ, Laht 14.00 Lekkoatletyka. Maraton, Tokio 15.30 Narciarstwo Alpejskie. PŚ, Kvitfjell 17.30 Kolarstwo. Tirreno - Adriatico, World Tour, Włochy 1. etap 18.30 Kolarstwo. Paryż - Nicea, World Tour, Francja 2. etap 19.30 Narciarstwo Alpejskie. PŚ, Aspen 21.00 Skoki narciarskie. PŚ, Lahti 22.30 Kolarstwo. Tirreno - Adriatico 23.00 Kolarstwo. Paryż - Nicea, World Tour, Francja 2. etap 0.00 Biegi narciarskie. PŚ, Lahti, Finlandia Finały sprintu

POLSAT 2

6.00 Ewa gotuje 6.30 Nasz nowy dom 7.30 Na ratunek 112 8.00 Na ratunek 112 8.30 Trudne sprawy 9.30 Sekrety rodziny 10.30 Sekrety rodziny 11.30 Dlaczego ja? 12.30 Nasz nowy dom 13.30 Świat według Kiepskich 15.00 Trudne sprawy 16.00 Dlaczego ja? 17.00 48H. Zaginieni 18.00 48H. Zaginieni 19.00 Gliniarze 20.00 Wydarzenia 21.00 Gliniarze 22.00 Dlaczego ja? 23.00 Świat według Kiepskich 0.00 48H. Zaginieni 1.00 Zdrady 2.00 Wydarzenia wieczorne 2.45 Ewa gotuje 3.45 Strzelectwo z Renatą Mauer i Navalem 2020 4.45 SuperLudzie 5.15 Drwale i inne opowieści Bieszczadu

SUPER POLSAT

6.00 SuperLudzie 6.30 Na ratunek 112 8.30 Hell's Kitchen - Piekielna Kuchnia 10.00 Wydarzenia 24 10.30 Nasz nowy dom 11.35 Więzienie kobiet 12.30 Świat według Kiepskich 14.00 Hell's Kitchen - Piekielna Kuchnia 15.50 Wydarzenia 16.10 Więcej wydarzeń 16.20 Gość Wydarzeń 24 16.50 Nasz nowy dom 17.50 Świat według Kiepskich 20.05 Górale 22.00 Dagmara szuka męża 23.00 Agenci - film sensacyjny, USA, 2013, reż. Baltasar Kormákur, wyk. Denzel Washington, Mark Wahlberg, Paula Patton 1.15 Polacy za granicą 2.20 Świat według Kiepskich 4.00 Nasz nowy dom 5.00 Na ratunek 112

KINO POLSKA

6.00 Rajskie klimaty - serial 6.30 Rajskie klimaty - serial 6.55 Kabaretowy rejs - program rozrywkowy 8.50 Krzyż Walecznych - film wojenny 10.40 Pociąg - film psychologiczny 12.45 7 słów o przemijaniu - etiuda 13.00 Pętla - dramat psychologiczny, Polska 15.05 Nóż w wodzie - film psychologiczny, Polska 17.05 Królewskie sny - serial 18.30 Królewskie sny - serial 20.00 Pokuszenie - film psychologiczny, Polska 22.05 Kroniki domowe - dramat obyczajowy, Polska 0.00 Żyć nie umierać - dramat, Polska 1.50 Pitbull - dramat sensacyjny, Polska 4.00 Być jak Kazimierz Deyna - film obyczajowy, Polska

TRWAM

12.03 Informacje dnia 12.20 Życie lasu. Storczyki 13.00 Z Małej Cerkwicy doÉ 13.30 Msza święta 14.20 Muzyczne chwile 14.30 10 obrazów z życia Prymasa 15.00 Piloci. Biało - czerwoni z Dęblina 15.50 Ma się rozumieć 16.00 Informacje dnia 16.10 Sanktuaria polskie 16.30 Porady Medyczne Bonifratrów 16.50 Muzyczne chwile 17.00 Świadkowie 17.30 Spotkanie Rodziny Radia Maryja 20.00 Informacje dnia 20.20 Różaniec 20.50 Myśląc Ojczyzna 21.00 Apel Jasnogórski 21.20 Informacje dnia 21.40 Polski Punkt Widzenia 22.00 Z wędką nad wodę 22.30 Sekrety mnichów 22.45 Póki nadzieja

KULTURA

8.00 Teledyski 8.40 Wydarzenie aktualne 9.05 Rawhide - western 10.10 Jeremi Przybora 11.40 Kabaret Starszych Panów - Piosenki z cyklu "Divertimento 12.50 Słowobranie 13.45 Reżyserzy s.VI - Spike Lee 14.35 Książę i żebrak - film fabularny, Wielka Brytania, USA 16.35 Pogranicze w ogniu - serial 17.50 Wędrowiec Polski 18.30 Kinematograf - narodziny nowej sztuki - film dok. 19.40 Informacje kulturalne 20.00 Żyj i pozwól umrzeć - film sensacyjny, Wielka Brytania 22.10 Generał Nil - dramat historyczny 0.25 Lala Czaplicka i Orkiestra Adria - koncert 1.35 Samuraj i kowboje - western

STOPKLATKA

7.00 Scena Śmiechu 7.55 MASH - serial 9.00 Komisarz Rex - serial 12.00 Katastrofy w przestworzach 16.05 Tornado w Nowym Jorku - film katastroficzny 18.00 Aukcja w ciemno 19.00 Wojny magazynowe 20.00 Oddział wyrzutków - film akcji 21.50 W potrzasku - film sensacyjny

TV 4

14.00 Uroczysko 15.05 Pomóż mi 16.05 Policjantki i Policjanci 17.05 Pierwsza miłość 17.55 Łowcy Skarbów 19.00 Policjantki i Policjanci 20.00 Sprawiedliwi - Wydział Kryminalny 21.00 Pamiętniki z wakacji 22.00 Love Island. Wyspa miłości 23.20 Street Fighter: Legenda Chun - Li - film sensacyjny

TV6

8.00 Policjantki i Policjanci 9.00 Kobra - oddział specjalny 11.05 Więzienie 13.00 Policjantki i Policjanci 15.00 Kobra - oddział specjalny 17.00 Magnum: Detektyw z Hawajów 18.00 Strażnik Teksasu 20.00 CSI: Kryminalne zagadki Nowego Jorku 22.00 Sprawiedliwi - Wydział Kryminalny 0.05 Więzienie

WTOREK, 5 MARCA

TVP 1

7.00 **Transmisja Mszy Świętej**
7.30 **Kościół z bliska**
8.00 **Wydział kryminalny Kitzbühel (22) -** serial
8.50 **Ranczo s.II (23) -** serial
9.50 **Komisarz Alex (202) -** serial
10.45 **Ojciec Mateusz (328) -** serial
11.35 **Korona królów. Jagiellonowie (139) -** serial
12.10 **Agrobiznes**
12.35 **Rok w ogrodzie Extra**
12.50 **Magiczny krąg rafy koralowej - Pacyficzny Pierścień Ognia**
14.00 **Złoty chłopak (131) -** serial
14.55 **Jaka to melodia?**
15.35 **Gra słów. Krzyżówka**
16.05 **Dziedzictwo (229) -** serial
17.00 **Teleexpress, Pogoda**
17.20 **Jaka to melodia?**
17.55 **Klan (4293) -** telenowela
18.25 **Leśniczówka (847) -** serial
19.00 **Jeden z dziesięciu -** teleturniej
19.30 **Program informacyjny 19.30**
19.55 **Gość 19.30**
20.05 **Pogoda, Sport**
20.15 **Reporterzy -** magazyn
20.30 **Korona królów. Jagiellonowie (140) -** serial
21.10 **Piłkarski poker -** komedia
HIT sensacyjna, reż. Janusz Zaorski, wyk. Małgorzata Pieczyńska, Janusz Gajos, Marian Opania, Mariusz Dmochowski, Jan Englert, Edward Lubaszenko, Adrianna Biedrzyńska
23.05 **Gliniarz z Belleville -** komedia, Francja, Wielka Brytania
1.05 **Geniusze i marzyciele. Ludwik Hirszfeld -** film dok.
2.15 **Samotność w sieci, cz. 1 -** film obyczajowy

TVP 2

4.40 **Na dobre i na złe (787) -** serial
5.35 **M jak miłość (1527) -** serial
6.30 **Z historii prawosławia w Polsce. Początki**
6.55 **Rodzinka.pl (159) -** serial
7.30 **Pytanie na śniadanie**
11.15 **Z wieszaka historii (10) -źWłosy symbolem upięte**
11.50 **Barwy szczęścia (2953) -** serial
12.30 **Koło fortuny -** teleturniej
13.15 **Akacjowa 38 (294) -** serial
14.05 **Va Banque (723) -** teleturniej
14.35 **Na sygnale (536) -** serial
15.05 **M jak miłość (1786) -** serial
16.00 **Koło fortuny -** teleturniej
16.35 **Familiada -** teleturniej
17.15 **Zakazany owoc (420) -** serial
18.10 **Va Banque (724) -** teleturniej
18.45 **Akacjowa 38 (322) -** serial
19.35 **Barwy szczęścia (2953) -** serial
20.10 **Barwy szczęścia (2954) -** serial
20.45 **Kulisy serialu**
20.55 **M jak miłość (1787) -** serial
21.55 **Na sygnale (538) -** serial
22.30 **Panorama**
23.10 **Stulecie Winnych s.III (28) -** serial
0.00 **Konsul -** komedia kryminalna,
HIT reż. Mirosław Bork, wyk. Edwin Petrykat, Tadeusz Skorulski, Jacek Strzemżalski, Piotr Tokarz, Maria Pakulnis, Piotr Fronczewski, Krzysztof Zaleski
1.55 **Układ idealny -** film fabularny, USA, reż. Christoph Waltz, wyk. Christoph Waltz, Annette Bening, Corey Hawkins, Vanessa Redgrave
3.45 **Orson Welles - blask i cienie**
4.50 **Rodzinka.pl -** serial
5.15 **Zakończenie dnia**

POLSAT

6.00 **Nowy dzień z Polsat News**
8.40 **Malanowski i Partnerzy**
9.40 **Sekrety rodziny**
10.40 **Dlaczego ja?**
11.40 **Gliniarze**
12.50 **Wydarzenia**
13.20 **Interwencja**
13.40 **Trudne sprawy**
14.40 **Dlaczego ja?**
15.50 **Wydarzenia, Pogoda**
16.15 **Interwencja**
16.30 **Na ratunek 112**
17.00 **Gliniarze**
18.00 **Pierwsza miłość**
18.50 **Wydarzenia, Sport, Pogoda**
19.25 **Gość Wydarzeń**
20.05 **Ninja Warrior Polska**

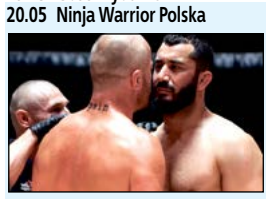

22.10 **Underdog -** film sensacyjny,
HIT Polska, 2019, reż. Maciej Kawulski, wyk. Eryk Lubos, Mamed Khalidov, Aleksandra Popławska, Emma Giegżno - Borys "Kosa" Kosiński jest u szczytu formy. W walce życia ze swoim największym rywalem Denim Takaevem popełnia błąd, który przekreśla jego karierę. Traci wszystko
0.50 **Thor: Ragnarok -** film przygodowy, USA, 2017, reż. Taika Waititi, wyk. Chris Hemsworth, Tom Hiddleston, Cate Blanchett
3.35 **Nasz nowy dom**

TVN

5.40 **Uwaga!**
5.55 **Ukryta prawda**
6.50 **Kuchenne rewolucje -** program kulinarno - rozrywkowy
7.45 **Dzień Dobry TVN -** magazyn
11.30 **Kuchenne rewolucje -** program kulinarno - rozrywkowy
12.35 **Ukryta prawda**
14.40 **Szpital -** program obyczajowy
15.45 **Doradca smaku**
15.50 **Kuchenne rewolucje -** program kulinarno - rozrywkowy
16.55 **Ukryta prawda**
18.00 **Detektywi** - serial
19.00 **Fakty, Sport, Pogoda**
19.55 **Uwaga!**
20.10 **Doradca smaku**

20.15 **Na Wspólnej -** serial
20.55 **Milionerzy**
21.35 **Czas na show. Drag me out**
22.40 **Kuba Wojewódzki**
23.40 **Superwizjer**
0.10 **Odwilż -** miniserial
1.25 **Diuna -** kulisy produkcji
1.35 **Dowody zbrodni -** serial
2.35 **Szpital -** program obyczajowy
3.25 **Uwaga!**
3.40 **Nauka jazdy**
4.05 **Recepta na stary dom**
4.30 **Jak to jest zrobione -** serial
5.00 **Kto was tak urządził**

TTV

5.15 **Dobra robota**
6.00 **Express**
6.15 **Dobra robota**
6.45 **Ukryta prawda**
7.45 **Szpital -** program obyczajowy
9.45 **Kartoteka**
10.45 **Zakup w ciemno**
11.40 **Damy i wieśniaczki. Ukraina**
12.45 **Królowe życia -** serial
13.30 **Życie na kredycie**
14.05 **Życie na kredycie**
14.40 **Gogglebox. Przed telewizorem**
15.45 **Express, Pogoda**
16.05 **Zakup w ciemno**
17.05 **Usterka**
17.45 **Express, Pogoda, Sport**
18.05 **Dobra robota**
18.40 **Złomowisko PL**
19.45 **Express, Pogoda**
20.05 **Zakup w ciemno**
21.15 **DeFacto**
21.45 **Express, Pogoda**
22.00 **Kanapowczynie**
23.05 **Żony Podlasia -** dokument
0.05 **Diabelnie boskie -** serial
1.00 **Damy i wieśniaczki. PL**
2.00 **Przekręt na bogato**
3.00 **Usterka**
3.25 **Usterka**
3.50 **Testerzy**
4.15 **Kartoteka**

TVN 7

5.00 **Szkoła -** program obyczajowy
6.55 **Szpital -** program obyczajowy
7.55 **Ukryta prawda**
10.55 **Ewa Sama piecze**
11.00 **Detektywi** - serial
12.00 **W - 11 Wydział Śledczy**
12.45 **Szpital -** program obyczajowy
13.50 **Sąd rodzinny**
14.50 **Sędzia Anna Maria Wesołowska**
16.55 **Zapisane w gwiazdach**
17.55 **Szpital -** program obyczajowy
18.55 **Ukryta prawda**
19.55 **Ewa Sama piecze**
20.00 **Hotel Paradise**
21.00 **Nico. Ponad prawem -** film
HIT sensacyjny, USA 1988, reż. Andrew Davis, wyk. Steven Seagal, Pam Grier, Henry Silva, Daniel Faraldo, Sharon Stone, Nicholas Kusenko
23.10 **Topielisko -** horror, USA 2019, reż. Michael Chaves, wyk. Linda Cardellini, Roman Christou, Jaynee - Lynne Kinchen
1.00 **Hotel Paradise**
2.00 **Mój sąsiad morderca**
3.00 **Tam, gdzie czają się duchy**
3.45 **Druga strona medalu**

TV PULS

6.00 **Gliniarz i prokurator -** serial
8.00 **Kobra - oddział specjalny -** serial
10.00 **Zbuntowany anioł -** serial
12.00 **Lekarze na start -** serial
13.00 **Lekarze na start -** serial
14.00 **Lombard: Życie pod zastaw**
16.00 **Miasteczka. Nie ufaj nikomu -** serial
18.00 **Lombard: Życie pod zastaw**
20.00 **Atomic Blonde -** thriller,
HIT USA 2017, reż. David Leitch, wyk. Charlize Theron, James McAvoy, John Goodman, Sofia Boutella, Til Schweiger, Toby Jones
22.15 **Horda -** film sensacyjny, RPA, Wielka Brytania 2020, reż. M.J. Bassett, wyk. Greg Kriek, Megan Fox, Philip Winchester
0.20 **Przyczajony tygrys, ukryty smok -** film fantasy, Tajwan, Chiny, USA 2000, reż. Ang Lee, wyk. Chang Chen, Michelle Yeoh, Yun - Fat Chow, Ziyi Zhang
3.00 **Dzielnica strachu -** serial
4.00 **Lombard: Życie pod zastaw**
5.00 **Dzielnica strachu -** serial

STOPKLATKA

6.00 Skarby z odzysku - serial **7.05** Scena Śmiechu **7.55** MASH - serial **9.00** Komisarz Rex - serial **12.00** Katastrofy w przestworzach **16.05** Koszmarny lot - film sci - fi **18.00** Aukcja w ciemno **19.00** Wojny magazynowe **20.00** Straszny film - komedia **21.50** Niewierna - dramat, Francja, USA

TV 4

13.00 Gliniarze **14.00** Na ratunek 112 **15.05** Pomóż mi **16.05** Policjantki i Policjanci **17.05** Pierwsza miłość **17.55** Łowcy Skarbów **19.00** Policjantki i Policjanci **20.00** Sprawiedliwi - Wydział Kryminalny **21.00** Pamiętniki z wakacji **22.00** Love Island. Wyspa miłości **23.00** American Pie: Wakacje - komedia

TV6

9.00 Kobra - oddział specjalny **11.05** Więzienie **13.00** Policjantki i Policjanci **15.00** Kobra - oddział specjalny **17.00** Magnum: Detektyw z Hawajów **18.00** Strażnik Teksasu **20.00** Agenci NCIS: Los Angeles **20.55** Jaś Fasola radzi **21.00** Agenci NCIS: Los Angeles **22.00** Sprawiedliwi - Wydział Kryminalny

TVP SPORT

6.15 Biathlon - PŚ, Oslo Holmenkolen - sztafeta mieszana **8.35** Biegi narciarskie - Ski Classics - Bieg Wazów, Szwecja, 90 km **9.05** Boks - Megafights Gala Bokserska. Devon Alexander vs. Timothy Bradley **11.15** Reportaż **11.50** Piłka nożna - PKO Bank Polski Ekstraklasa Raków Częstochowa - Lech Poznań **14.00** Piłka nożna - 2. liga: Wisła Grupa Azoty Puławy - KKS 1925 Kalisz **16.05** GOL - magazyn **18.00** Lekkoatletyka - Halowe MŚ Glasgow **20.35** Retro w TVP Sport **23.00** Sportowy Wieczór **23.45** Legendy KSW **2.00** Boks - Gala KnockOut Boxing Night 30, Jastrzębie Zdrój

EUROSPORT

8.30 Kolarstwo. Tirreno - Adriatico **9.30** Kolarstwo. Paryż - Nicea, **10.30** Skoki narciarskie. PŚ, Lahti **11.30** Skoki narciarskie. PŚ, Lahti, Finlandia **12.30** Narciarstwo Alpejskie. PŚ, Kvitfjell **14.00** Wyścigi Długodystansowe. Qatar 1812 km, MŚ **15.30** Skoki narciarskie. PŚ, Lahti **17.30** Kolarstwo. Tirreno - Adriatico **18.40** Piłka ręczna. Rhein - Neckar Lowen - Górnik Zabrze, Liga Europejska **20.30** Kolarstwo. Paryż - Nicea **21.00** Wyścigi Długodystansowe. Qatar 1812 km, MŚ **22.00** Triathlon. Miami **22.30** Kolarstwo. Tirreno - Adriatico **23.00** Kolarstwo. Paryż - Nicea, World Tour, Francja 3. etap

POLSAT 2

6.00 Ewa gotuje **6.30** Nasz nowy dom **7.30** Na ratunek 112 **8.30** Trudne sprawy **9.30** Sekrety rodziny **10.30** Sekrety rodziny **11.30** Dlaczego ja? **12.30** Nasz nowy dom **13.30** Świat według Kiepskich **15.00** Trudne sprawy **16.00** Dlaczego ja? **17.00** 48H. Zaginieni **18.00** 48H. Zaginieni **19.00** Gliniarze **20.00** Wydarzenia **21.00** Gliniarze **22.00** Dlaczego ja? **23.00** Świat według Kiepskich **0.00** 48H. Zaginieni **1.00** Zdrady **2.00** Wydarzenia wieczorne **2.45** Ewa gotuje **3.15** Ewa gotuje **3.45** Strzelectwo z Renatą Mauer i Navalem 2020 **4.45** SuperLudzie **5.15** Drwale i inne opowieści Bieszczadu **5.45** Telezakupy

SUPER POLSAT

6.00 SuperLudzie **6.30** Na ratunek 112 **7.00** Na ratunek 112 **7.30** Na ratunek 112 **8.05** Hell's Kitchen - Piekielna Kuchnia **10.00** Wydarzenia 24 **10.30** Nasz nowy dom **11.30** Sołtysi **12.30** Świat według Kiepskich **14.10** Hell's Kitchen - Piekielna Kuchnia **15.50** Wydarzenia **16.10** Więcej wydarzeń **16.20** Gość Wydarzeń 24 **16.50** Nasz nowy dom **17.50** Świat według Kiepskich **20.05** Rolnicy - Tak się żyje u nas na wsi **21.00** Sołtysi **22.00** Wykolejony - thriller **0.15** To już jest koniec - komedia **2.35** Świat według Kiepskich **4.00** Nasz nowy dom **5.00** Na ratunek 112 **5.30** Na ratunek 112

KINO POLSKA

6.00 Rajskie klimaty - serial **6.30** Rajskie klimaty - serial **6.55** Kabaretowy rejs - program rozrywkowy **8.45** Lalka cz. I - film obyczajowy, Polska **10.35** Lalka cz. II - film obyczajowy, Polska **12.20** Lekarstwo na miłość - komedia, Polska **14.35** Perła w koronie - dramat obyczajowy, Polska **17.05** Królewskie sny - serial **18.30** Królewskie sny - serial **20.00** Trójkąt bermudzki - dramat kryminalny, Polska **22.00** Nielegalni - serial **23.05** Nielegalni - serial **0.10** Wymyk - dramat obyczajowy, Polska **2.00** Pani z przedszkola - komedia, Polska **3.55** Moja cudowna Wanda - komediodramat

TRWAM

16.40 Zdrowie z Bożej Apteki **16.55** Życie według świętego Jana Pawła II **17.10** Prosto o gospodarce **17.30** Zostań Żołnierzem RP **17.45** Muzyczne chwile **17.55** Poczet Wielkich Polaków **18.00** Anioł Pański **18.05** Informacje dnia **18.15** Rozmowy niedokończone **19.25** 40 dni z Janem Pawłem II **19.30** Każdy maluch to potrafi **19.45** Modlitwa z telefonicznym udziałem dzieci **20.00** Informacje dnia **20.20** Różaniec **20.50** Myśląc Ojczyzna **21.00** Apel Jasnogórski **21.20** Informacje dnia **21.40** Polski Punkt Widzenia **22.00** Polskie dziedzictwo **22.30** Cichy i pokornego serca **23.55** Muzyczne chwile **0.00** Słowo życia**8.00** Teledyski **8.40** Informacje kulturalne **9.00** Pogranicze w ogniu - serial **10.15** Czarny Piotruś - komedia **11.50** Wędrowiec Polski **12.30** Kinematograf - narodziny nowej sztuki **13.35** Przeczarowanie. Małgorzata Mirga - Tas **14.20** Człowiek z żelaza - dramat **17.00** Pogranicze w ogniu - serial **18.05** Niedziela z... twórczością Jeremiego Przybory **19.00** Mistrzowie muzyki filmowej - 1930s & The Father of Film Music **20.00** Teatr Telewizji - Noc Helvera **21.20** Troje na gigancie - film fabularny, USA **23.15** S jak Stanley - film dok. **0.35** Żyj i pozwól umrzeć - film sensacyjny, Wielka Brytania

KULTURA

ŚRODA, 6 MARCA

TVP 1

7.00 **Transmisja Mszy Świętej**
7.30 **Przerwany posiłek -** reportaż
8.00 **Wydział kryminalny Kitzbühel (23) -** serial
8.50 **Ranczo s.II (24) -** serial
9.45 **Komisarz Alex (203 -** serial
10.45 **Ojciec Mateusz (329) -** serial
11.35 **Korona królów. Jagiellonowie (140) -** serial
12.10 **Agrobiznes**
12.35 **Rok w ogrodzie Extra**
12.50 **Magiczny krąg rafy koralowej - Koralowy raj**
14.00 **Złoty chłopak (132) -** serial
14.55 **Jaka to melodia?**
15.35 **Gra słów. Krzyżówka**
16.05 **Dziedzictwo (230) -** serial
17.00 **Teleexpress, Pogoda**
17.20 **Jaka to melodia?**
17.55 **Klan (4294) -** telenowela
18.25 **Leśniczówka (848) -** serial
19.00 **Jeden z dziesięciu -** teleturniej
19.30 **Program informacyjny 19.30**
19.55 **Gość 19.30**
20.05 **Pogoda, Sport**
20.15 **Reporterzy -** magazyn
20.30 **Korona królów. Jagiellonowie (141) -** serial
21.10 **Trzy sekundy -** film fabularny,
HIT Wielka Brytania, reż. Andrea Di Stefano, wyk. Common, Karma Meyer, Joel Kinnaman
23.10 **Komando Foki atakuje -** film akcji, USA, reż. Yossi Wein, wyk. Jim Fitzpatrick, Greg Collins, Ty Miller, James Hicks
0.55 **Gliniarz z Belleville -** komedia, Francja, Wielka Brytania, reż. Rachid Bouchareb, wyk. Luis Guzman, Omar Sy
2.55 **Czarne żniwa (6) -** serial

TVP 2

5.30 **M jak miłość (1528) -** serial
6.25 **Pożyteczni.pl -** magazyn
6.55 **Rodzinka.pl (160) -** serial
7.30 **Pytanie na śniadanie**
11.15 **Zrujnowani odbudowani**
11.50 **Barwy szczęścia (2954) -** serial
12.30 **Koło fortuny -** teleturniej
13.15 **Akacjowa 38 (295) -** serial
14.05 **Va Banque (724) -** teleturniej
14.35 **Na sygnale (537) -** serial
15.05 **M jak miłość (1787) -** serial
16.00 **Koło fortuny -** teleturniej
16.35 **Familiada -** teleturniej
17.15 **Zakazany owoc (421) -** serial
18.10 **Va Banque (725) -** teleturniej
18.45 **Akacjowa 38 (323) -** serial
19.35 **Barwy szczęścia (2954) -** serial
20.10 **Barwy szczęścia (2955) -** serial
20.40 **Przepis dnia s.VI, odc.**
20.55 **Na dobre i na złe (912) -** serial
21.55 **Na sygnale (539) -** serial
22.30 **Panorama**
23.10 **Stulecie Winnych (29) -** serial
0.00 **Daddy Cool -** komedia, Francja,
HIT reż. Maxime Govare, wyk. Vincent Elbaz, Laurence Arne, Jean Francois Cayrey - Beztroski mężczyzna zakłada domowe przedszkole. Maluchy udzielają mu wielu cennych lekcji.
1.45 **Tajemnice rodu Valentów s.I (19) - Świadkowie z zaświatów -** serial
2.55 **Chirurgia prenatalna (1) -** cykl dok.
3.55 **Blondynka s.IX (108) - Ogon krowy -** serial
4.50 **Rodzinka.pl -** serial
5.15 **Zakończenie dnia**

POLSAT

6.00 **Nowy dzień z Polsat News**
8.40 **Malanowski i Partnerzy**
9.40 **Sekrety rodziny**
10.40 **Dlaczego ja?**
11.40 **Gliniarze**
12.50 **Wydarzenia**
13.20 **Interwencja**
13.40 **Trudne sprawy**
14.40 **Dlaczego ja?**
15.50 **Wydarzenia, Pogoda**
16.15 **Interwencja**
16.30 **Na ratunek 112**
17.00 **Gliniarze**
18.00 **Pierwsza miłość**
18.50 **Wydarzenia, Sport, Pogoda**
19.25 **Gość Wydarzeń**
20.05 **Nasz nowy dom**

21.05 **Kiler -** komedia sensacyjna,
HIT Polska, 1997, reż. Juliusz Machulski, wyk. Cezary Pazura, Małgorzata Kożuchowska, Jerzy Stuhr, Janusz Rewiński
23.20 **50 pierwszych randek -** komedia romantyczna, USA, 2004, reż. Peter Segal, wyk. Adam Sandler, Drew Barrymore, Rob Schneider, Sean Astin
1.30 **Nie zadzieraj z fryzjerem -** komedia, USA, 2008, reż. Dennis Dugan, wyk. Adam Sandler, John Turturro, Emmanuelle Chriqui, Nick Swardson
4.05 **Zjedz Alaskę**

TVN

5.40 **Uwaga!**
5.55 **Ukryta prawda**
6.50 **Kuchenne rewolucje -** program kulinarno - rozrywkowy
7.45 **Dzień Dobry TVN -** magazyn
11.30 **Kuchenne rewolucje -** program kulinarno - rozrywkowy
12.35 **Ukryta prawda**
14.40 **Szpital -** program obyczajowy
15.45 **Doradca smaku**
15.50 **Kuchenne rewolucje -** program kulinarno - rozrywkowy
16.55 **Ukryta prawda**
18.00 **Detektywi** - serial
19.00 **Fakty, Sport, Pogoda**
19.55 **Uwaga!**
20.10 **Doradca smaku**
20.15 **Na Wspólnej -** serial
20.55 **Milionerzy**
21.35 **The Traitors. Zdrajcy**

23.10 **Oszukać przeznaczenie**
HIT **-** horror, USA 2000, reż. James Wong, wyk. Devon Sava, Ali Larter, Kerr Smith, Tony Todd, Kerr Smith
1.10 **Superwizjer**
1.40 **Dowody zbrodni -** serial
2.40 **Szpital -** program obyczajowy
3.35 **Uwaga!**
3.50 **Nauka jazdy**
4.20 **Recepta na stary dom**
4.45 **Jak to jest zrobione -** serial
5.10 **Kto was tak urządził**

TTV

5.15 **Dobra robota**
6.00 **Express**
6.15 **Dobra robota**
6.45 **Ukryta prawda**
7.45 **Szpital -** program obyczajowy
9.45 **Kartoteka**
10.45 **Zakup w ciemno**
11.40 **Damy i wieśniaczki. Ukraina**
12.45 **Królowe życia -** serial
13.30 **Życie na kredycie**
14.05 **Życie na kredycie**
14.40 **Gogglebox. Przed telewizorem**
15.45 **Express, Pogoda**
16.05 **Zakup w ciemno**
17.05 **Usterka**
17.45 **Express, Pogoda, Sport**
18.05 **Dobra robota**
18.40 **Złomowisko PL**
19.45 **Express, Pogoda**
20.05 **Zakup w ciemno**
21.15 **DeFacto**
21.45 **Express, Pogoda**
22.00 **Damy i wieśniaczki. PL**
23.00 **Gogglebox. Przed telewizorem**
0.00 **Życie na kredycie**
0.30 **Życie na kredycie**
1.05 **Zakup w ciemno**
2.05 **Fachowcy**
2.50 **Detektywi. Na zlecenie**
4.00 **Kartoteka**
4.50 **Nauka jazdy**

TVN 7

5.00 **Szkoła -** program obyczajowy
6.55 **Szpital -** program obyczajowy
7.55 **Ukryta prawda**
10.55 **Ewa Sama piecze**
11.00 **Detektywi** - serial
12.00 **W - 11 Wydział Śledczy**
12.45 **Szpital -** program obyczajowy
13.50 **Sąd rodzinny**
14.50 **Sędzia Anna Maria Wesołowska**
16.55 **Zapisane w gwiazdach**
17.55 **Szpital -** program obyczajowy
18.55 **Ukryta prawda**
19.55 **Ewa Sama piecze**
20.00 **Hotel Paradise**
21.00 **Władza absolutna -** film
HIT sensacyjny, USA 1997, reż. Clint Eastwood, wyk. Clint Eastwood, Gene Hackman, Ed Harris, Laura Linney, Judy Davis
23.35 **Pieniądze to nie wszystko -** komedia, Polska 2001, reż. Juliusz Machulski, wyk. Marek Kondrat, Stanisława Celińska, Sylwester Maciejewski
1.45 **Hotel Paradise**
2.45 **Mój sąsiad morderca**
3.35 **Tam, gdzie czają się duchy**
4.20 **Druga strona medalu**

TV PULS

6.00 **Gliniarz i prokurator -** serial
8.00 **Kobra - oddział specjalny -** serial
10.00 **Zbuntowany anioł -** serial
12.00 **Miasteczka. Nie ufaj nikomu -** serial
13.00 **Lombard: Życie pod zastaw**
14.00 **Lombard: Życie pod zastaw**
15.00 **Lombard: Życie pod zastaw**
16.00 **Miasteczka. Nie ufaj nikomu -** serial
18.00 **Lombard: Życie pod zastaw**
19.00 **Lombard: Życie pod zastaw**
20.00 **Niemożliwe -** dramat kata-
HIT stroficzny, USA, Hiszpania 2012
22.10 **Porwany -** film sensacyjny, USA 2017, reż. Luis Prieto, wyk. Chris McGinn, Halle Berry, Lew Temple, Sage Correa
0.10 **Rewolwer -** dramat sensacyjny, Francja 2005, reż. Guy Ritchie, wyk. André Benjamin, Jason Statham, Ray Liotta, Terence Maynard, Vincent Pastore
2.10 **Dzielnica strachu -** serial
3.10 **Lombard: Życie pod zastaw**
4.05 **Taki jest świat**
5.00 **Dzielnica strachu -** serial

STOPKLATKA

7.55 MASH - serial **9.00** Komisarz Rex - serial **12.00** Katastrofy w przestworzach **16.05** Lodowa zagłada - film katastroficzny, USA **18.00** Aukcja w ciemno **19.00** Wojny magazynowe **20.00** Daredevil - film fantasy **22.05** Bez odwrotu - film akcji **23.55** Operacja Dunaj - komediodramat

TV 4

12.00 Policjantki i Policjanci **13.00** Gliniarze **14.00** Na ratunek 112 **15.05** Pomóż mi **16.05** Policjantki i Policjanci **17.05** Pierwsza miłość **17.55** Łowcy Skarbów **19.00** Policjantki i Policjanci **20.00** Sprawiedliwi - Wydział Kryminalny **21.00** Pamiętniki z wakacji **22.00** Love Island. Wyspa miłości **23.05** Dziedzictwo - thriller

TV6

6.00 Strażnik Teksasu **8.00** Policjantki i Policjanci **9.00** Kobra - oddział specjalny **11.05** Więzienie **13.00** Policjantki i Policjanci **15.00** Kobra - oddział specjalny **17.00** Magnum: Detektyw z Hawajów **18.00** Strażnik Teksasu **20.00** Agenci NCIS: Los Angeles **22.00** Sprawiedliwi - Wydział Kryminalny

TVP SPORT

6.15 Piłka nożna - PKO Bank Polski Ekstraklasa Raków Częstochowa - Lech Poznań **8.20** GOL - magazyn **10.15** Biathlon - PŚ, Oslo Holmenkolen - 6. sztafeta mieszana 2+2 **11.45** Piłka nożna - Orlen Ekstraliga kobiet: Czarni Sosnowiec - GKS Katowice **13.50** Piłka nożna - Puchar Hiszpanii - Podsumowanie, Hiszpania **16.00** Pełnosprawni **16.35** Retro w TVP Sport **19.15** Piłka nożna - Beach Soccer - MŚ, Dubaj. Finał **20.35** Lekkoatletyka - Halowe MŚ Glasgow **23.00** Sportowy Wieczór **23.45** Legendy KSW - 3. Gala KSW - walka wieczoru **2.00** Boks - Gala KnockOut Boxing Night 30, Jastrzębie Zdrój

EUROSPORT

8.30 Kolarstwo. Tirreno - Adriatico **9.15** Kolarstwo. Paryż - Nicea **10.00** Kolarstwo. Cycling show **10.30** Surfing. World League Championship Tour **11.30** Wyścigi Długodystansowe. Qatar 1812 km, MŚ **12.30** Narciarstwo Alpejskie. PŚ, Aspen **14.00** Narciarstwo Alpejskie. PŚ, Kvitfjell **15.30** Biegi narciarskie. PŚ, Lahti **17.30** Kolarstwo. Tirreno - Adriatico **18.30** Kolarstwo. Paryż - Nicea **19.30** Biegi narciarskie. PŚ, Lahti **20.40** Piłka ręczna. Aalborg Handbold - Industria Kielce, Liga Mistrzów **22.30** Kolarstwo. Tirreno - Adriatico **23.00** Kolarstwo. Paryż - Nicea **0.00** Narciarstwo Alpejskie. PŚ, Aspen

POLSAT 2

6.00 Ewa gotuje **6.30** Nasz nowy dom **7.30** Na ratunek 112 **8.30** Trudne sprawy **9.30** Sekrety rodziny **11.30** Dlaczego ja? **12.30** Nasz nowy dom **13.30** Świat według Kiepskich **15.00** Trudne sprawy **16.00** Dlaczego ja? **17.00** 48H. Zaginieni **18.00** 48H. Zaginieni **19.00** Gliniarze **20.00** Wydarzenia **21.00** Gliniarze **22.00** Dlaczego ja? **23.00** Świat według Kiepskich **0.00** 48H. Zaginieni **1.00** Zdrady **2.00** Wydarzenia wieczorne **2.45** Ewa gotuje **3.15** Ewa gotuje **3.45** Magazyn Atleci Polsat Sport 2023 **4.45** Magazyn Atleci Polsat Sport 2023 **5.15** Drwale i inne opowieści Bieszczadu **5.45** Telezakupy TV Okazje

SUPER POLSAT

6.00 SuperLudzie **6.30** Na ratunek 112 **8.30** Hell's Kitchen - Piekielna Kuchnia **10.00** Wydarzenia 24 **10.30** Nasz nowy dom **11.35** Rolnicy - Tak się żyje u nas na wsi **12.30** Świat według Kiepskich **14.15** Hell's Kitchen - Piekielna Kuchnia **15.50** Wydarzenia **16.10** Więcej wydarzeń **16.20** Gość Wydarzeń 24 **16.50** Nasz nowy dom **17.50** Świat według Kiepskich **20.00** Łowcy nagród **21.00** Łowcy nagród **22.00** Salt - thriller, USA, 2010, reż. Phillip Noyce, wyk. Angelina Jolie, Liev Schreiber, Chiwetel Ejiofor, Daniel Olbrychski **0.05** Wykolejony - thriller **4.00** Nasz nowy dom **5.00** Na ratunek 112

KINO POLSKA

6.00 Rajskie klimaty - serial **6.35** Rajskie klimaty - serial **7.05** Kabaretowy rejs - program rozrywkowy **8.00** Kabaretowy rejs - program rozrywkowy **8.55** Przygoda z piosenką - komedia muzyczna, Polska **10.55** Nóż w wodzie - film psychologiczny, Polska **12.55** Złote Jabłko - film dok. **15.20** Motodrama - komedia, Polska **17.00** Królewskie sny - serial **18.25** Królewskie sny - serial **20.00** Supernova - dramat, Polska **21.40** Symetria - thriller, Polska **23.40** Pitbull - dramat sensacyjny, Polska **1.50** Hazardziści - film kryminalny, Polska **4.05** Jeziorak - dramat kryminalny, Polska

TRWAM

13.30 Msza święta **14.20** Muzyczne chwile **14.35** Spektakl teatralny. Powrót posła **15.50** Ma się rozumieć **16.00** Informacje dnia **16.10** Na zdrowie **16.30** Ojcostwo polecam **17.00** Po stronie prawdy **17.50** Muzyczne chwile **17.55** Poczet Wielkich Polaków **18.00** Anioł Pański **18.05** Informacje dnia **18.15** Rozmowy niedokończone **19.25** 40 dni z Janem Pawłem II **19.30** Opowieści z Księgi Cnót **20.00** Informacje dnia **20.20** Różaniec **20.50** Myśląc Ojczyzna **21.00** Apel Jasnogórski **21.20** Informacje dnia **21.40** Polski Punkt Widzenia **22.00** Polityka **23.40** Aby we wszystkim Bóg był uwielbiony

KULTURA

8.00 Muzyczne poranki **8.35** Zaginione - odnalezione **9.05** Pogranicze w ogniu - serial **10.10** Człowiek z żelaza - dramat **12.55** Mistrzowie muzyki filmowej - 1930s & The Father of Film Music **13.50** Człowiek z marmuru - dramat **16.40** Pogranicze w ogniu - serial **17.50** Rzecz Polska s.I - Klocki Zofii Stryjeńskiej **18.15** Którędy po sztukę - Pieter Brueghel **18.35** Delacroix, sztuka ponad wszystko - film dok. **19.40** Informacje kulturalne **20.00** Niepamięć - dramat, **21.40** W 80 dni dookoła świata - serial **22.40** Jazz.pl - Rafał Sarnecki Quintet - koncert **0.10** Troje na gigancie - film fabularny

REPERTUAR KINA ODRA

KINO ODRA
BRZEG DOLNY

LUTY 2024

kino zastrzega możliwość zmian w repertuarze

		PIEP*ZYĆ MICKIEWICZA OBYCZAJOWY 101 MIN/ 13+ 2D PL	BABY BOOM, CZYLI KOGEL MOGEL 5 KOMEDIA 95 MIN. / 10+ 2D PL	DZIEWCZYNA INFLENCERA DRAMAT, OBYCZAJ 91 MIN. / 15+ 2D PL	KOS THRILLER, WESTERN 124 MIN / 15+ 2D PL
16.02.2024	piątek	16:30	18:30		
18.02.2024	niedziela	16:30	18:30		
19.02.2024	poniedziałek	16:30	18:30		
20.02.2024	wtorek	16:30	18:30		
21.02.2024	środa	16:30	18:30		
23.02.2024	piątek			16:30	18:30
25.02.2024	niedziela			16:30	18:30
26.02.2024	poniedziałek			16:30	18:30
27.02.2024	wtorek			16:30	18:30
28.02.2024	środa			16:30	18:30
29.02.2024	czwartek			16:30	18:30

2D wt-nd 21 zł/ 19 zł* pon 17 zł **3D** wt-nd 22 zł/ 20 zł* pon 17 zł

*bilet ulgowy przysługuje osobom uczącym się do 25. roku życia oraz emerytom i rencistom (za okazaniem ważnej legitymacji). Do biletu ulgowego ma również prawo opiekun osoby niepełnosprawnej.

bilety grupowe (dla grup zorganizowanych powyżej 15 osób) 17 zł
okulary 3D 4 zł
dzieci do 3. roku życia wstęp wolny

DOLNOBRZESKA KARTA MIESZKAŃCA

** zniżka nie obowiązuje seansów w ramach tanich poniedziałków oraz DKF

Dolnobrzeski Ośrodek Kultury
ul. Kolejowa 29
56-120 Brzeg Dolny
pn. - pt. 14:00 - 19:30
sob. - nd. 16:00 - 19:30

pełny repertuar
www.dokbrzegdolny.pl/repertuar/

kup bilet online
www.bilety.dok.brzegdolny.pl

Dzień Kobiet
z Dolnobrzeskim Ośrodkiem Kultury
U Studni

„BO W ŻYCIU NIE CHODZI,ŻEBY TYLKO ŻYĆ...”

Niespodzianka dla każdej Pani!

9 marca (sobota) 2024, godz. 17:00
sala widowiskowa DOK

bezpłatne wejściówki do odbioru w kasie DOK

DOLNOBRZESKI OŚRODEK KULTURY

KONKURS!

Dolnobrzeski Ośrodek Kultury zaprasza do udziału w konkursie na

NAJBOGATSZY W TRADYCJĘ STÓŁ WIELKANOCNY

Konkurs adresowany do:

KATEGORIA (zespół: Koła Gospodyń Wiejskich, Kółka Zainteresowań, Stowarzyszenia, Seniorzy)

Zgłaszanie uczestnictwa: do 18 marca 2024 r. godz. 12:00
71 319 52 52, dok@brzegdolny.pl
Wyniki konkursu: 24 marca 2024 r. godz. 15:00
Sala kameralna Dolnobrzeskiego Ośrodka Kultury
Jarmark Wielkanocny

Regulamin: www.dokbrzegdolny.pl/konkurs

DOLNOBRZESKI OŚRODEK KULTURY

KONKURS!

Dolnobrzeski Ośrodek Kultury zaprasza do udziału w konkursie na

NAJPIĘKNIEJSZĄ PALMĘ WIELKANOCNĄ

Konkurs adresowany do:

I KATEGORIA (zespół: Koła Gospodyń Wiejskich, Kółka Zainteresowań, Stowarzyszenia, Seniorzy)
II KATEGORIA (indywidualna) - dzieci ze szkół podstawowych z terenu Gminy Brzeg Dolny
III KATEGORIA (indywidualna) - młodzież od lat 14 i dorośli z terenu Gminy Brzeg Dolny

Zgłaszanie prac do: 21 marca 2024 r. godz. 10:00
sala kameralna DOK, ul. Kolejowa 29

Regulamin: www.dokbrzegdolny.pl/konkurs