BEZPŁATNY DWUTYGODNIK SAMORZĄDOWY

Panorama BRZEGU DOLNEGO

NR 19 (202), ROK 9
CZWARTEK, 09.11.2023
ISSN 2449-5379

Str. 16-17

Silniejsi Razem

24 października w hali MOSiR-u dla zgromadzonej publiczności zagrali muzycy Orkiestry Koncertowej Sił Powietrznych Stanów Zjednoczonych i Sił Powietrznych Orkiestry Wojskowej z Bytomia.

Str. 15

50-lecie Oddziału PZERiI w Brzegu Dolnym

Str. 3

Ponad 40 mln zł na remonty dróg dla Powiatu Wołowskiego

Burmistrz Brzegu Dolnego zaprasza na uroczyste obchody 105. Rocznicy odzyskania niepodległości

10-11 listopada

Str. 32

Str. 18

40-lecie Dolnobrzeskich Cichociemnych

Str. 5

Uroczyste podziękowania dla sołtysa Żerkowa

Str. 21

Igor Kiełt mistrzem Polski

Z głębokim żalem przyjęliśmy wiadomość
o śmierci naszego wieloletniego pracownika

Szczepana Piechoty

W naszych wspomnieniach będzie obecny
jako człowiek serdeczny i koleżeński.

Pogrążonym w żałobie bliskim
wyrazy żalu i współczucia składają

Burmistrz Brzegu Dolnego Paweł Pirek
Zastępca Burmistrza Artur Michałek
Przewodniczący Rady Miejskiej Andrzej Lech
oraz pracownicy Urzędu Miejskiego w Brzegu Dolnym

Skarby Izby Pamięci

Stowarzyszenia Pierwszych Osadników Ziemi Dolnobrzeskiej

Narzędzia stolarskie i ciesielskie cz. 5

Prezentujemy stare drewniane ściski stolarskie. Ścisk służył do ściśnięcia drewnianych elementów podczas ich sklejania lub obróbki. Ścisk zapewniał stabilność i mocne, precyzyjne połączenie. Stolarze używali takich ścisków nie tylko do klejenia desek, ale również do montażu ram lub części mebli.

Inne nazwy ścisku stolarskiego to: imadło stolarskie, zacisk, zacisk śrubowy.

Dziś także używa się ścisków, lecz są one na ogół metalowe i mają więcej kształtów.

Zdjęcie i opis:
Edward Sterchaluk i Jan Głowacki

INFORMACJA

21 listopada 2023 roku (wtorek) Punkt Obsługi Klienta Spółki Alba na terenie Brzegu Dolnego będzie czynny zdalnie.

Za utrudnienia przepraszamy.

Telefon kontaktowy 71 72 54 150

ALBA

USŁUGI POGRZEBOWE ZGK

Telefon całodobowy:
660 543 406

Zakład Gospodarki Komunalnej Sp. z o.o.
ul. Urazka 6c, 56-120 Brzeg Dolny
www.zgk.brzegdolny.pl zgk@brzegdolny.pl

NOCNA I ŚWIĄTECZNA OPIEKA ZDROWOTNA W WOŁOWIE

Udzielanie świadczeń zdrowotnych w zakresie NOCNEJ I ŚWIĄTECZNEJ OPIEKI ZDROWOTNEJ niezmiennie odbywa się w budynku Przychodni Rejonowo-Specjalistycznej w Wołowie.

Ul. Piłsudskiego 34, 56-100 Wołów

W godzinach 18:00 – 8:00 (poniedziałek – piątek)
oraz całodobowo w dni wolne.

TEL. 503 848 031

Jeśli znajdujesz się w trudnej sytuacji i chcesz **porozmawiać z psychologiem**, dzwoń pod bezpłatny numer **116 123** lub **22 484 88 01.**

ZGŁOŚ AWARIĘ LUB NIEBEZPIECZNE ZDARZENIE!

AWARIĘ OŚWIETLENIA GMINNEGO, INSTALACJI WODOCIĄGOWEJ I KANALIZACJI, DZIKIE WYSYPISKA ŚMIECI, ZWIERZĘTA, KTÓRE ULEGŁY WYPADKOWI

TEL. 660 543 406
(ZGK W BRZEGU DOLNYM)

Dwutygodnik Samorządowy „Panorama Brzegu Dolnego”

Wydawca: Dolnobrzeski Ośrodek Kultury, Danuta Chłód – dyrektor.
Nakład: 7 000 egzemplarzy.
Adres wydawcy: ul. Kolejowa 29, 56-120 Brzeg Dolny, tel. 71 319 52 52.
Druk: Agora SA.
Kontakt z redakcją: tel. 71 319 51 17 (wew. 258);
e-mail: panorama@brzegdolny.pl, reklama.panorama@brzegdolny.pl.

Redakcja:
Redaktor naczelna: Katarzyna Mrozek.
Dziennikarze: Angelika Furgacz, Wojciech Medyński, Jakub Łukojko, Martyna Kłak, Katarzyna Mrozek.
Korekta: Angelika Furgacz.
Skład, grafika, reklama: Mateusz Mrozek.

Redakcja nie ponosi odpowiedzialności za treść i charakter reklam i ogłoszeń. Zastrzegamy sobie prawo do zmiany tytułów i adiustacji nadesłanych tekstów bez naruszenia głównej myśli autora.

Ponad 40 mln zł
na remonty dróg dla Powiatu Wołowskiego

We wrześniu i październiku Powiat Wołowski pozyskał środki finansowe na przebudowę i remonty dróg powiatowych.

Z końcem września Powiat Wołowski w ramach Rządowego Funduszu Polski Ład: Programu Inwestycji Strategicznych otrzymał dofinansowanie, które wyniosło prawie 4 mln zł. W ramach otrzymanych funduszy modernizacji zostaną poddane następujące odcinki dróg:

Gmina Brzeg Dolny:
- 1291D odcinek Naborów – skrzyżowanie z drogą gminną na Biskupice,
- Pysząca.

Gminy Wołów i Wińsko:
- 1291D Stobno (w granicach zabudowy).
- 1099D odcinek Wińsko – Rogów Wołowski (brakujący odcinek),
- 1276D odcinek DK 36 – Słup,
- 1272D Grzeszyn.

Ponadto 7 października została opublikowana lista samorządów, którym przyznano środki na inwestycje w ramach VIII naboru na przebudowę dróg powiatowych. Tym razem Powiatowi Wołowskiemu na pierwszy wniosek przyznano 7 600 000 zł, a na drugi 1 900 000 zł. Obydwa wnioski także dotyczą przebudowy dróg powiatowych.

Z tej puli zostaną dofinansowane remonty następujących dróg na terenie gminy Brzeg Dolny:
- odcinek Brzeg Dolny – Wały – 990 m,
- Grodzanów 990 m (w granicach zabudowy miejscowości),
- odcinek Stary Dwór – do granicy powiatu 990 m,
- Stopień wodny (Grodzanów) 990 m (bardzo zniszczony odcinek, gdzie występują przełomy).

Z tego rozdania w gminach Wołów i Wińsko dofinansowane zostaną remonty następujących odcinków:
- Prawików 990 m (w granicach zabudowy, do skrzyżowania z drogą wojewódzką),
- 1271D Wrzeszów – skrzyżowania z drogą powiatową 1099D 990 m,
- 1114D Czaplice – Białawy Wielkie 990 m (kontynuacja remontu drogi wzdłuż parku w Głębowicach – dalsza część),
- 1324D Aleksandrowice – granica powiatów wołowskiego i trzebnickiego (kierunek Barkowo),
- 1275D Kozowo – Gryżyce – 990 m,
- 1113D Brzózka – Morzyna 990 m (od końca zabudowy do krzyżówki z drogą powiatową w kierunku Żmigrodu).

Kolejne i zarazem największe dofinansowanie ponad 28 milionów złotych na modernizację dróg Powiat Wołowski otrzymał 31 października.

Z tej puli w gminie Brzeg Dolny zostaną wykonane:
- modernizacja drogi 1353D – Godzięcin (od kościoła do granicy powiatu),
- modernizacja drogi 1291D – Brzeg Dolny – Naborów (od obwodnicy do miejscowości),
- modernizacja drogi – Pogalewo Małe – Pogalewo Wielkie (dawniej nr DW 341).

Poza gminą Brzeg Dolny wykonane zostaną także następujące odcinki dróg:
- 1274D (Wińsko – granica powiatu),
- modernizacja drogi 1277D (Wińsko – Smogorzówek),
- modernizacja drogi 1113D (Smogorzów Wielki – Rudawa),
- modernizacja drogi 1275D (Wińsko – Kozowo),
- modernizacja drogi 1114D (Pełczyn – Głębowice).

Łączna długość wskazanych tylko w ostatnim wniosku dróg powiatowych wyniesie ok. 30 km.

Zatem jako mieszkańcy i kierowcy poruszający się po drogach na terenie powiatu musimy uzbroić się w cierpliwość, a w trakcie prac remontowych także w odrobinę wyrozumiałości, bo w najbliższym czasie czeka nas sporo prac drogowych.

Katarzyna Mrozek

Rozbudowa kaplicy zakończona

Od lutego na Cmentarzu Komunalnym w Brzegu Dolnym trwała rozbudowa kaplicy. Podczas uroczystości Dnia Wszystkich Świętych została odprawiona w niej pierwsza msza, podczas której dobudowane pomieszczenie pomieściło ponad 120 osób.

Rozbudowa kaplicy miała na celu usprawnienie przeprowadzania ceremonii pogrzebowych oraz umożliwienie odprawienia mszy na miejscu tak, by wyeliminować problem związany z przemieszczaniem się między kościołem a cmentarzem. Było to uciążliwe zwłaszcza dla osób starszych i niezmotoryzowanych.

Całość prac przy rozbudowie wykonał Zakład Gospodarki Komunalnej w ramach zadania „Przebudowy budynku kaplicy cmentarnej w zakresie rozbudowy części wejściowej do kaplicy oraz rozbudowy o pomieszczenie gospodarcze".

Katarzyna Mrozek

10 lat Mostu Wolności – 4 Czerwca

Budowa mostu wraz z drogami dojazdowymi rozpoczęła się jesienią 2011 roku. Jej kontraktowe zakończenie było planowane na koniec roku 2013, jednak uroczyste otwarcie nastąpiło nieco wcześniej – 28 października.

Ówczesny prezydent Bronisław Komorowski dokonał oficjalnego otwarcia mostu i odsłonił tablicę z nazwą „Most Wolności – 4 Czerwca", która upamiętnia pierwsze wolne wybory w Polsce w 1989 r. Pierwotnie prezydent miał dokonać uroczystego otwarcia mostu w towarzystwie Tadeusza Mazowieckiego – pierwszego premiera III RP i honorowego obywatela Brzegu Dolnego. Niestety były premier pierwszego wybranego po wyborach w 1989 roku rządu zmarł tego dnia nad ranem. Miał 86 lat.

Most wraz z drogami dojazdowymi połączył gminę Miękinia z gminą Brzeg Dolny, tworząc wygodne połączenie drogowe dla mieszkańców obu gmin. Do tego czasu jedynym sposobem na pokonanie rzeki była przeprawa promem przez Odrę. Niestety prom pływał tylko w dzień, a jego kursowanie było zależne od pogody i poziomu wody.

Otwarcie mostu dało także możliwości rozwoju gospodarczego terenów położonych po obu jego stronach oraz otworzyło nowe możliwości poszukiwania pracy czy nowych ciekawych terenów do zamieszkania.

Koszt całej inwestycji wyniósł ponad 172 mln złotych z czego 84 mln pochodziło z Unii Europejskiej.

Katarzyna Mrozek

Gmina Brzeg Dolny z najlepszym wynikiem w powiecie

Od lat redakcja „Rzeczpospolitej" ocenia dokonania lokalnych władz w Polsce, pozwala wyłonić i pokazać te samorządy, które najlepiej dbają o swój zrównoważony rozwój.

Miasta i gminy muszą na bieżąco odpowiadać na najważniejsze potrzeby mieszkańców i być gotowe na wyzwania przyszłości – podkreślają laureaci Rankingu Samorządów Rzeczpospolitej 2023. Aby to osiągnąć, trzeba myśleć w kategoriach zrównoważonego rozwoju.

Ranking dziennika weryfikuje skuteczność działań władz samorządowych w kształtowaniu zrównoważonego rozwoju wspólnoty lokalnej, ujmowanego w strategicznych kategoriach trwałości ekonomicznej, trwałości środowiskowej, trwałości społecznej oraz w zakresie jakości zarządzania, obejmuje wszystkie gminy, miasta i miasta na prawach powiatu w Polsce za wyjątkiem Warszawy.

W rankingu za 2023 rok Gmina Brzeg Dolny została sklasyfikowana na 161. pozycji w kategorii gmin miejsko-wiejskich. Dla porównania Gmina Wołów zajęła 590. miejsce. Gmina Wińsko w kategorii gmin wiejskich uplasowała się na 1283. miejscu.

Katarzyna Mrozek

159	Bełżyce	45,32	12 775	
160	Słubice	45,23	20 045	
161	Brzeg Dolny	45,19	16 199	www.brzegdolny.pl
162	Sulmierzyce	45,08	2 746	www.sulmierzyce.pl
163	Kościerzyna	45,03	23 406	www.koscierzyna.gda.pl
164	Żmigród	45,02	14 192	www.zmigrod.com.pl

Wykorzystanie dróg w sposób szczególny

Zawody sportowe, rajdy, wyścigi, przewóz osób kolejką turystyczną i inne imprezy, które powodują utrudnienia w ruchu lub wymagają korzystania z drogi w sposób szczególny, mogą odbywać się pod warunkiem zapewnienia bezpieczeństwa porządku podczas trwania imprezy oraz uzyskania zezwolenia na jej przeprowadzenie.

Zezwolenie na przeprowadzenie jednego z wymienionych wydarzeń wydaje w drodze decyzji administracyjnej, na pisemny wniosek organizatora imprezy złożony co najmniej na 30 dni przed planowym terminem jej rozpoczęcia, organ zarządzający ruchem na drodze, na której odbywa się impreza, z tym że jeżeli impreza odbywa się na drogach podległych kilku organom – organem właściwym jest:

1. w przypadku dróg różnych kategorii – organ zarządzający ruchem na drodze wyższej kategorii;
2. w przypadku dróg tej samej kategorii – organ właściwy ze względu na miejsce rozpoczęcia imprezy.

Organizator imprezy przesyła w terminie określonym wyżej kopię wniosku wraz z wymaganymi dokumentami do:

1. właściwego ze względu na miejsce rozpoczęcia imprezy komendanta wojewódzkiego Policji, a także
2. komendanta oddziału Straży Granicznej – jeżeli impreza odbywa się w strefie nadgranicznej, lub
3. komendanta jednostki Żandarmerii Wojskowej – jeżeli impreza jest przeprowadzana na drogach przebiegających lub przyległych do terenów będących w zarządzie jednostek organizacyjnych podporządkowanych lub nadzorowanych przez Ministra Obrony Narodowej.

Do wniosku należy dołączyć:

1. szczegółowy regulamin imprezy, określający w szczególności zasady zachowania uczestników imprezy istotne dla bezpieczeństwa ruchu drogowego;
2. wykaz osób odpowiedzialnych za prawidłowy przebieg i zabezpieczenie imprezy na terenie poszczególnych województw oraz w miejscach rozpoczęcia i zakończenia każdego odcinka, a także w miejscach wymagających szczególnego zabezpieczenia;
3. program imprezy ze szczegółowym opisem trasy i podaniem odległości między poszczególnymi jej odcinkami

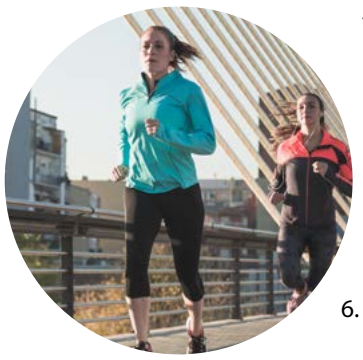

oraz określony w minutach i kilometrach program przejazdu lub przejścia uczestników przez poszczególne miejscowości i granice województw;
4. plan zabezpieczenia trasy lub miejsca określony w art. 65a ust. 3 pkt 3 ustawy z dnia 20 czerwca 1997 r. – Prawo o ruchu drogowym;
5. zobowiązanie organizatora do przywrócenia do poprzedniego stanu pasa drogowego na trasie przejazdu, przejścia lub miejsca pobytu uczestników imprezy, a w przypadku uszkodzenia pasa drogowego lub urządzeń drogowych będącego następstwem imprezy – do ich bezzwłocznego naprawienia lub pokrycia kosztów tych napraw;
6. pisemną zgodę właściciela lasu na przeprowadzenie imprezy w razie przeprowadzania jej na terenach leśnych.

Zezwolenie wydawane jest po:

1. zasięgnięciu opinii właściwego ze względu na miejsce imprezy komendanta wojewódzkiego Policji, a w przypadku imprezy odbywającej się na drogach w strefie nadgranicznej albo na drogach przebiegających lub przyległych do terenów będących w zarządzie jednostek organizacyjnych podporządkowanych lub nadzorowanych przez Ministra Obrony Narodowej – odpowiednio właściwego komendanta oddziału Straży Granicznej lub komendanta jednostki Żandarmerii Wojskowej; opinię doręcza się organowi, który o nią wystąpił, w terminie 14 dni od dnia wystąpienia;
2. uzgodnieniu zakresu ograniczenia ruchu i wynikających stąd warunków przeprowadzenia imprezy z organami zarządzającymi ruchem na drogach, na których ma się odbyć impreza.

Decyzję o wydaniu zezwolenia na odbycie imprezy wydaje się co najmniej na 7 dni przed planowanym terminem rozpoczęcia imprezy.

Kamil Stefan Kasina

„Brzeg Dolny — gmina z ciekawą historią"

Na straży pałacu

Idąc z parku do pałacu główną alejką, po prawej stronie mijamy niewielki, stylowy budynek z gankiem i strzelistym dachem. Przez wiele lat stał zaniedbany. Miał uszkodzony i porośnięty mchem dach, ściany pokrywała łuszcząca się farba, a drzwi zamknięte na łańcuch i kłódkę. Niedawno został odremontowany. Przywrócono mu dawny wygląd.

Mowa oczywiście o Domu Szwajcara. Nie wiadomo, skąd wzięła się jego nazwa. Zbudowano go w drugiej połowie XIX wieku – tuż przy głównej bramie pałacowej. Pałac, oficyna, folwark i ogrody przypałacowe były wówczas oddzielone od miasta trwałym ogrodzeniem. Brama wjazdowa do pałacu niestety nie zachowała się. Dom Szwajcara wraz z bramą wjazdową widać na zdjęciu z 1876 roku i przedwojennych widokówkach. Pełnił funkcję portierni, czy też strażnicy. Przede wszystkim chronił portiera przed niekorzystnymi warunkami pogodowymi. Zbudowano go w stylu neogotyckim. Nawiązywał swoim wyglądem do pałacu i jego strzelistych wież i wieżyczek. Dziś trudno dostrzec podobieństwo. Pałac spłonął na początku lutego 1945 roku, a po wojnie został odbudowany w zupełnie innym stylu, klasycystycznym.

W Domu Szwajcara znajduje się jedna izba z wejściem na stryszek. Warto przyjrzeć mu się z bliska. Ściany budynku zbudowano z belek drewnianych, które tworzą jego szkielet. Przestrzenie między belkami wypełniono cegłą. To konstrukcja zwana murem pruskim. Dach budynku pokrywa łupek naturalny w kolorze czarnym. Przed wejściem stoi stylowy ganek. Podtrzymują go dwie drewniane kolumny. Ich kapitele są ozdobione ornamentem roślinnym – liśćmi akantu i kwiatami. Ganek zdobi wiele elementów drewnianych. Na uwagę zasługują dwie belki poziome przed drzwiami. Są niezwykłe. Obie zakończono głową lwa. Widać pysk, uszy, nos, grzywę, oczy. Lwy patrzą wymownie na siebie.

Nad drzwiami widać puste miejsca po tarczach herbowych. Schody wejściowe wykonano z płyt piaskowca. Warto zwrócić uwagę na okna zwieńczone „gotyckimi" ostrołukami oraz na drzwi wejściowe z nadświetlem. Detali do

opisania jest więcej. Nie w tym jednak rzecz. Zachęcam do spaceru w okolice pałacu. Dom Szwajcara wygląda pięknie. Stoi teraz dumnie – niczym strażnik w nowym, eleganckim i dobrze skrojonym mundurze.

Artur Michałek

Uroczyste podziękowanie za 20 lat pracy na rzecz sołectwa Żerków

Przed posiedzeniem 70. sesji Rady Miejskiej Brzegu Dolnego uroczyście podziękowano ustępującemu ze stanowiska sołtysa Żerkowa Marianowi Kołodziejczykowi.

Marian Kołodziejczyk pełnił obowiązki na rzecz wsi w latach 2003-2023. 70. sesja Rady Miejskiej Brzegu Dolnego była okazją do podziękowania mu za wieloletnią pracę. Ze słowami uznania do ustępującego ze stanowiska sołtysa skierował się Andrzej Lech, który wspomniał, że dzięki zaangażowaniu i ciężkiej pracy pana Mariana we wsi powstała m.in. piękna i duża świetlica. Za życzliwość, empatię do drugiego człowieka i dobrą współpracę podziękowała Danuta Chłód. Burmistrz Paweł Pirek wręczył byłemu sołtysowi list pamiątkowy i wyraził uznanie dla jego dotychczasowej pracy.

Po części oficjalnej zebrani pogratulowali radnemu Piotrowi Kozdrowickiemu narodzin córki Emilki oraz wręczyli mu drobny upominek.

Martyna Kłak

Z wizytą na 100. urodzinach mieszkańca gminy Brzeg Dolny

Pan Stanisław Pietrzyk, mieszkaniec naszej gminy, obchodził setne urodziny, tym samym wstąpił do zaszczytnego grona stulatków.

Z tej okazji odbyła się wyjątkowa uroczystość zorganizowana przez rodzinę jubilata, by wspólnie świętować setne urodziny pana Stanisława. Uczestnicy uroczystości wspólnie wznieśli toast i zaśpiewali „200 lat".

Podczas obchodów burmistrz wręczył jubilatowi kwiaty oraz złożył życzenia zdrowia i wszelkiej pomyślności.

– Serdecznie chciałem Panu podziękować za to wszystko, co Pan dla nas zrobił. Za wspaniałe wychowanie dzieci, wnuków i prawnuków. Za to, że był Pan aktywny w naszej gminie, bo wiem, że działał Pan w straży pożarnej. Jest Pan wspaniałym człowiekiem, ma Pan samych przyjaciół, a ta uroczystość świadczy o tym, że mamy w tym gronie wspaniałego człowieka – powiedział podczas uroczystości Burmistrz Brzegu Dolnego Paweł Pirek.

Kwiaty oraz symboliczną statuetkę z życzeniami od całej Ochotniczej Straży Pożarnej w Brzegu Dolnym wręczyła prezes Monika Charłampowicz.

– W imieniu Ochotniczej Straży Pożarnej mam zaszczyt podziękować Panu za niesienie pomocy innym, bezinteresownie poświęcał Pan czas własny i swojej rodziny. Jednocześnie życzymy Panu wszystkiego najlepszego. Dziękujemy bardzo – mówiła Monika Charłampowicz.

Burmistrz wręczył jubilatowi upominek wraz z listem gratulacyjnym, przekazał także listy gratulacyjne od Premiera Mateusza Morawieckiego i Wojewody Dolnośląskiego Jarosława Obremskego.

Panu Stanisławowi gratulujemy wspaniałego jubileuszu i życzymy kolejnych lat w zdrowiu i szczęściu.

Katarzyna Mrozek

50 lecie pożycia Państwa Czesławy i Czesława Listwan. Uroczystość prowadziła Natalia Gałecka.

„Teatr mój widzę...”

Tradycje aktorskie i teatralne w Ossolińczyku sięgają początków jego istnienia. Nasi słynni absolwenci związani z tym rzemiosłem – pan Cezary Żak i pan Krzysztof Dracz – opowiadali o swoich poczynaniach aktorskich i narodzinach ich pasji właśnie tu, w naszym liceum. Sięgali po formy kabaretowe i satyryczne, dobrze się przy tym bawiąc i przygotowując do swojej późniejszej profesji aktorskiej.

Wiele lat później wróciliśmy do tych tradycji, kiedy wydawaliśmy tomiki poetyckie, a podczas Biesiad Ossolińczyków promowaliśmy je. Spotkaliśmy się z problemem, jak wypromować poezję uczniów... Doszliśmy do wniosku, że najlepiej na scenie. Zbieraliśmy wówczas wiersze Ossolińczyków w spójną całość, tworząc niewielkich rozmiarów spektakle połączone z muzyką. Młodzież zawsze chętnie brała w tym udział jako w szczególnym rodzaju ekspresji, tworząc własne wizje poetycko-teatralne.

Kiedy zaczęliśmy organizować Festiwale Bożonarodzeniowe u Ossolińczyków, pojawił się pomysł tradycyjnych jasełek, początkowo takich typowych z pasterzami, aniołami, trzema królami. Później postanowiliśmy odejść od klasyki w kierunku przedstawień o tematyce świątecznej, z dowcipem i satyrą w rolach głównych, także na temat bieżącej sytuacji politycznej czy obyczajowej. Grupa teatralna Szekspiranci działała prężnie kilka lat, sięgając po różne inspiracje lub pisząc samodzielnie teksty dramatyczne. Jednym z ostatnich jej przedstawień była historia „O Błażku, co diabłu w oczy zaglądał”, która powstała w oparciu o dzieło naszego patrona Józefa Maksymiliana Ossolińskiego „Wieczory badeńskie”.

Z kolejnymi przedstawieniami musieliśmy poczekać do reaktywacji szkoły. Już na początku września 2019 roku rzuciłam hasło „Szkolny teatr – co wy na to?” i od razu zawiązała się grupa teatralna pod nazwą Tragiczni Komicy. Praca z tak utalentowaną młodzieżą była i jest do dziś czystą przyjemnością.

Widać w nich pasję, ale też poczucie odpowiedzialności za tworzoną sztukę. Wśród tych najpopularniejszych przedstawień, które udało się nam wystawić, są „Moralność pani Dulskiej”, „Tango”, „Balladyna”, „Opowieść wigilijna”, „Lilije” i kilka innych. Sami tworzymy dekoracje, przynosimy rekwizyty, szperając na strychach i pawlaczach, szyjemy kostiumy i okazuje się, że w tym nie brakuje nam kreatywności. Nie wszystko jednak możemy wykonać własnymi rękoma i wystawiać nasze przedstawienia w pełni profesjonalnie. Brakuje nam sprzętu nagłaśniającego, mikrofonów, które nie krępują ruchu. Korzystamy z dobrodziejstwa Dolnobrzeskiego Ośrodka Kultury, który nigdy nie odmówił nam pomocy i wypożyczał nam swój sprzęt, za co z całego serca dziękujemy. Dlatego zapraszamy na spektakl pt. „Balladyna” pióra Juliusza Słowackiego, przygotowany przez Tragicznych Komików 2. Wesprzyjcie działalność szkolnego koła teatralnego w Ossolińczyku!

AK

Kancelaria Radcy Prawnego
Ilona Skalska-Lipczyńska
Listopad 2023:
Czwartek w godz. 14.00-17.00
Bezpłatna pomoc dla mieszkańców gminy Brzeg Dolny.
Porady udzielane są w podanych godzinach osobiście po wcześniejszym umówieniu się telefonicznie lub mailowo
Ul. Wilcza 8, pokój nr 3
tel. 503 130 009
kancelaria.skalska@gmail.com

Radca prawny Ilona Skalska-Lipczyńska
UDZIELA PORAD PRAWNYCH W ZAKRESIE:
- prawa rodzinnego i opiekuńczego, w tym spraw alimentacyjnych,
- prawa spadkowego,
- prawa cywilnego,
- prawa konsumenckiego,
- prawa pracy i ubezpieczeń społecznych,
- informacje prawne dla osób, które rozpoczynają działalność gospodarczą oraz dla właścicieli małych przedsiębiorstw działających na terenie gminy Brzeg Dolny.

Osoby zainteresowane uzyskaniem porady prawnej powinny w miarę możliwości zabrać ze sobą dokumenty dotyczące tematu, co pozwoli na dokładne zapoznanie się z problemem prawnym.

Minione miesiące w Radeczu obfitowały w działania społeczne

Stowarzyszenie Mieszkańców Wsi Radecz pozyskało dofinansowanie w ramach zadania publicznego na działalność wspomagającą rozwój wspólnot i społeczności lokalnych z gminy Brzeg Dolny.

W ramach zadania w świetlicy wiejskiej odbyły się cztery warsztaty – florystyczne, serowarskie, gier planszowych i pieczenia chleba. Ponadto na terenie przy świetlicy odbył się coroczny piknik pieczonego ziemniaka integrujący społeczność lokalną. W ramach dofinansowania zakupiono również leżaki, które będą służyły mieszkańcom podczas różnych spotkań plenerowych.

Natomiast grupa inicjatywna z Radecza pozyskała fundusze w ramach inicjatywy lokalnej w gminie Brzeg Dolny na inicjatywę pn. „Ogród sensoryczny – miejsce ciekawe, lubiane i odwiedzane". Polegała ona na uzupełnieniu i wzbogaceniu powstałego w ubiegłym roku miejsca – ogrodu sensorycznego. W ramach działań odbyły się dwa spotkania integracyjne dla mieszkańców, podczas których graliśmy w gry ruchowe, pobudzaliśmy sensorykę za pomocą masy solnej oraz tworząc minipanele sensoryczne. Miejsce zostało również wzbogacone o nowe, wonne nasadzenia oraz gumową grę w klasy, która ułożona została na części z miniplacem zabaw.

Dziękujemy wszystkim zaangażowanym wolontariuszom, bez Was nic by się nie udało!

Martyna Owczarz

Informacja o przeprowadzaniu okresowej kontroli źródeł ogrzewania

Na podstawie art. 3 ust. 5 ustawy z dnia 5 sierpnia 2022 r. o dodatku węglowym Burmistrz Brzegu Dolnego informuje o przeprowadzaniu przez osoby posiadające kwalifikacje kominiarskie okresowej kontroli źródeł ogrzewania zgodnie z przepisami wydanymi na podstawie art. 13 ust. 1 i ust. 2 ustawy z dnia 24 sierpnia 1991 r. o ochronie przeciwpożarowej.

Ponadto informuję, że obowiązek przeprowadzania okresowej kontroli stanu technicznego przewodów kominowych ciąży na właścicielu lub zarządcy nieruchomości. Zgodnie z art. 62 Prawa budowlanego przeglądu instalacji gazowych oraz przewodów kominowych (dymowych, spalinowych i wentylacyjnych) dokonuje się co najmniej raz do roku. Kontrola ta obejmuje również weryfikację zadeklarowanego źródła ciepła.

Stowarzyszenie Miast Partnerskich i Europejskich Kontaktów Brzegu Dolnego zaprasza

członków oraz wszystkich, którzy chcieliby dołączyć do naszego grona, na spotkanie sprawozdawczo-wyborcze, które odbędzie się

29 listopada 2023 (środa) o godzinie 18:00
(II termin – godz. 18:15)

w MOSiR-ze przy ul. Wilczej.

Jesteśmy stowarzyszeniem neutralnym pod względem wyznaniowym i politycznym oraz działamy bezinteresownie. Naszym głównym zadaniem jest wspieranie porozumienia między narodami poprzez międzynarodowe spotkania, wspieranie kontaktów naszego miasta ze wszystkimi europejskimi sąsiadami, wychodząc również poza istniejące kontakty partnerskie.

Naszym celem jest wspieranie wymiany osób w dziedzinie sportu, oświaty i kultury; rozwój i upowszechnianie współpracy młodzieży oraz wspieranie porozumienia pomiędzy narodami i integracji europejskiej.

Jeżeli ktoś z Państwa miałby chęć uczestniczyć w naszych działaniach czy miałby pomysły, jak tę współpracę wzmocnić, urozmaicić, miałby ochotę np. udzielić noclegu uczestnikom spotkań międzynarodowych (okazja do poznania innej kultury czy poćwiczenia swoich kompetencji językowych) – serdecznie zapraszamy. Nasze spotkanie jest otwarte dla wszystkich chętnych.

W imieniu Zarządu SMP Małgorzata Stangenberg, przewodnicząca

ZAPROSZENIE

Centrum Edukacji i Pracy Młodzieży we Wrocławiu ma zaszczyt zaprosić do uczestnictwa w Targach Pracy i Edukacji, które odbędą się 24.11.2023 r. (piątek) w godzinach 10:00-12:00 w Zespole Szkół Zawodowych w Brzegu Dolnym ul. 1 Maja 1A, 56-120 Brzeg Dolny (miejsce: sala sportowa).

Chór Radość na festiwalu chórów i zespołów senioralnych

18 października w sali widowiskowej Miejskiego Ośrodka Kultury i Sztuki w Oleśnicy odbył się I Dolnośląski Festiwal Chórów i Zespołów Senioralnych w Oleśnicy „Z radością przez życie".

W konkursie brał udział chór Radość z Brzegu Dolnego, który otrzymał wyróżnienie oleśnickiego Festiwalu Chórów i Zespołów Senioralnych. Dolnobrzescy uczestnicy konkursu przyjechali do Oleśnicy z prowadzącym chór Michałem Wróblewskim. Dolnobrzeski Ośrodek Kultury na wydarzeniu reprezentowała dyrektor Danuta Chłód.

Katarzyna Mrozek

W Szkole Polskiej w Kowlu uczczono

XXIII Dzień Papieski

To już długa tradycja Szkoły Polskiej w Kowlu. Od 2015 roku uroczyście obchodzimy co roku Dzień Papieski ku czci nieodżałowanego Ojca Świętego Jana Pawła II. W tym roku hasło tego dnia brzmiało: „Jan Paweł II. Cywilizacja życia".

W Szkole Polskiej w Kowlu odbył się IX Konkurs „Jan Paweł II. Życie Świętego i posługa kapłańska". W tym roku do konkursu przystąpiło siedmiu uczniów. Najpierw wysłuchali biografii przypomnianej przez Irenę Herkę. Następnie obejrzeli krótki film przedstawiający najważniejsze wydarzenia z życia Karola Wojtyły, który w 1978 roku został papieżem. Wysłuchali jego najważniejszych słów z czasów różnych pielgrzymek, w tym słynnej wypowiedzi:„Niech zstąpi Duch Twój, niech zstąpi Duch Twój i odnowi oblicze ziemi, tej ziemi" z I pielgrzymki do Polski na Placu Piłsudskiego.

Następnie wszyscy uczestnicy odpowiadali na pytania, które miały różny stopień trudności. Konkurs trwał godzinę i wyłonił trójkę najlepszych. Laureatami zostali: I miejsce – Anhelina Piveń, II miejsce – Sofia Nazaruk, III miejsce – Tatiana Wydnik. Dyplomy, upominki i słodycze wręczyli prezes Anatolij Herka i wiceprezes Serhiej Bilous. Całość przygotowały Irena Herka, Tatiana Dworska i Waleria Komarowa.

Aby poszerzać swoje horyzonty myślowe i wiedzę, zapraszamy uczniów szkoły do brania udziału w kolejnych konkursach, występach i projektach.

Wiesław Pisarski, nauczyciel języka polskiego skierowany do Kowla przez ORPEG

Gramy w grę i poznajemy walory przyrodniczo-historyczne gminy Brzeg Dolny

W ramach realizowanego przez gminę Brzeg Dolny projektu „Rewitalizacja zabytkowego Domku Szwajcara w Krainie Łęgów Odrzańskich" powstała wielkoformatowa gra edukacyjna.

Celem gry jest przybliżenie najmłodszym zagadnień związanych z założeniem pałacowo-parkowym jak fakty historyczne, ciekawostki przyrodnicze oraz położenie poszczególnych obiektów w strukturze miasta.

W ubiegłym miesiącu gra trafiła do czterech zespołów szkolno-przedszkolnych na terenie gminy, by uczniowie mogli przetestować jej motorykę, a także w nieco inny niż zazwyczaj sposób podnieść swój zasób wiedzy o Brzegu Dolnym.

Gra jest skierowana do dzieci w wieku 5-10 lat i pomimo prostych zasad, odnoszących się do większości tradycyjnych planszówek, wyróżnia się dużą dynamiką – podczas rozgrywki gracze rozwiązują logiczne zagadki, liczą, a także wykonują zadania ruchowe.

Uczniowie ZSP nr 1 (kl. 3c), ZSP nr 2 (kl. 2a), ZSP nr 3 (kl. 0a, 0b), ZSP nr 4 (kl. 0a) z wielkim zaangażowaniem uczestniczyli w rozgrywkach i wykazali się dużą znajomością faktów dotyczących swojego miasta.

„Europejski Fundusz Rolny na rzecz Rozwoju Obszarów Wiejskich: Europa inwestująca w obszary wiejskie"

Operacja pn. *„Rewitalizacja zabytkowego „Domku Szwajcara" w Krainie Łęgów Odrzańskich"* mająca na celu *„pielęgnowanie wielokulturowej tożsamości lokalnej oraz dbanie o spuściznę historyczną i walory przyrodnicze"*, współfinansowana jest ze środków Unii Europejskiej w ramach działania „Wsparcie dla rozwoju lokalnego w ramach inicjatywy LEADER" Programu Rozwoju Obszarów Wiejskich na lata 2014-2020.

Szkolenie „Bezpieczna Ja Teen”

W ramach projektu „Mocni Wiedzą! Stop przemocy – wzmocnienie systemu przeciwdziałania i rozwiązywania problemu przemocy w rodzinie w gminie Brzeg Dolny” Gminny Ośrodek Pomocy Społecznej zorganizował szkolenie „Bezpieczna Ja Teen”.

Szkolenie odbyło się 30 października. Skierowane było do nastolatek i młodych kobiet – uczennic szkół ponadpodstawowych z terenu gminy Brzeg Dolny: Liceum Ogólnokształcącego, Zespołu Szkół Zawodowych, Zespołu Placówek Resocjalizacyjnych.

Szkolenie „Bezpieczna Ja Teen” miało na celu rozwinięcie umiejętności z zakresu bezpieczeństwa osobistego i samoobrony. Polegało na edukacji w dziedzinie unikania przemocy fizycznej, psychicznej, seksualnej i społecznej.

Uczestniczki szkolenia zdobyły wiedzę na temat skutecznych technik samoobrony oraz prawnych aspektów przemocy.

Szkolenie poprowadziła Dominika Cwynar – terapeutka, mentor, coach i szkoleniowiec. W trakcie czterech godzin szkoląca przedstawiła i omówiła sytuacje mogące być zagrożeniem dla nastolatek i młodych kobiet wraz z praktycznymi wskazówkami na temat bezpieczeństwa osobistego oraz pokazała konkretne sposoby ochrony z zakresu samoobrony.

Gminny Ośrodek Pomocy Społecznej w Brzegu Dolnym składa serdeczne podziękowania pracownikom Dolnobrzeskiego Ośrodka Kultury za pomoc i wsparcie w organizacji szkolenia oraz Panu Markowi Chrabąszczowi za wypożyczenie sprzętu nagłaśniającego.

W 2023 r. Gmina Brzeg Dolny przystąpiła do Programu Osłonowego „Wspieranie Jednostek Samorządu Terytorialnego w Tworzeniu Systemu Przeciwdziałania Przemocy w Rodzinie”, przedkładając przygotowany projekt „Mocni Wiedzą! Stop przemocy – wzmocnienie systemu przeciwdziałania i rozwiązywania problemu przemocy w rodzinie w gminie Brzeg Dolny”, który uzyskał akceptację Ministerstwa Rodziny i Polityki Społecznej i otrzymał dofinansowanie w kwocie 67.800,00 zł. Realizatorem projektu jest Gminny Ośrodek Pomocy Społecznej w Brzegu Dolnym.

75 kilometrów na 75-lecie Zetki!

Zespół Szkół Zawodowych podczas obchodów 75-lecia ogłosił niecodzienną akcję charytatywną, do której mogą przyłączyć się wszyscy chętni.

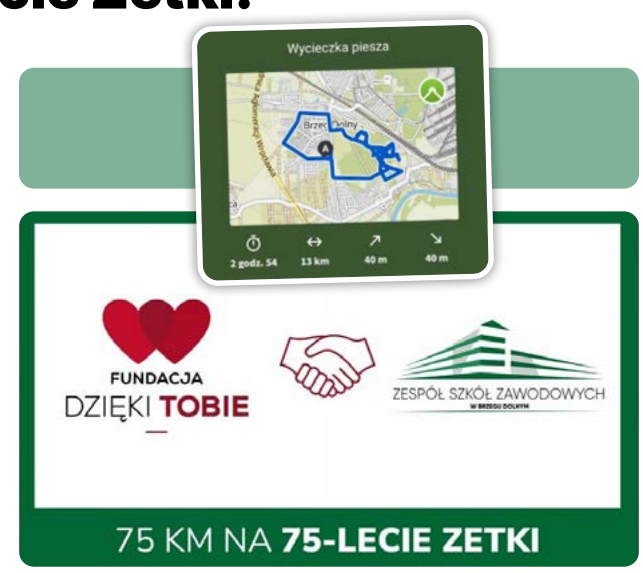

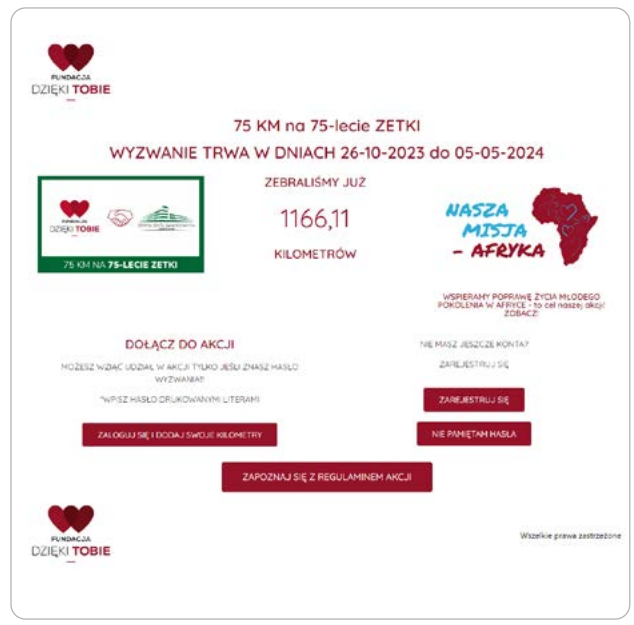

Jak sami o sobie piszą: „W bieżącym roku obchodzimy 75-lecie naszej szkoły! Jedną z idei, która Nam przyświeca, jest dzielenie się dobrem i energią!”.

Kiedy i na jaki cel zbierane są kilometry?
Akcja rozpoczęła się 26 października 2023 r. i trwać będzie do 5 maja 2024 r., jej celem jest poprawa życia młodego pokolenia w Afryce. Podczas trwania akcji każda chętna osoba może podjąć się wyzwania charytatywnego polegającego na pokonaniu 75 kilometrów z okazji 75-lecia Zetki.

Jak to działa?
1. Wystarczy wejść na www.kilometryzbieramy.pl.
2. Znaleźć i kliknąć w „kafelek” z logo Zetki.
3. Zapoznać się z regulaminem.
4. Zalogować się i dodawać swoje przebyte kilometry.

Co jak już zbiorę 75 km?
Każda osoba, która pokona 75 km dla swojego zdrowia i zarejestruje przebyte dystanse, pomoże innym, a po osiągnięciu celu otrzyma dyplom dobroczynności. Dodatkowo do 10 osób wyłonionych drogą losowania wśród zarejestrowanych uczestników wyzwania tafią także medale dobroczynności.

Wszystkie zarejestrowane kilometry z początkiem maja 2024 roku zamienią się na pieniądze, które Fundacja Dzięki Tobie przekaże na wsparcie szkoły w Afryce.

Katarzyna Mrozek

Dzieci z PS nr 1 aktywnie biorą udział w zajęciach, wykorzystując znalezione dary jesieni! Układają rytmy z kasztanów, żołędzi i szyszek, naśladują wiatr, dmuchając na liście oraz tworzą ścieżki sensoryczne.

ZSP nr 3 wzięło udział w projekcie EuroWeek w Lądku Zdrój. Blisko 100 uczniów bawiło się i uczyło pod opieką nauczycieli i wolontariuszy z całego świata. Integracja, relacje, projekt, przełamywanie barier i ograniczeń – to wszystko w języku angielskim!

Uczniowie klas 4 i 6 z ZSP nr 3 wraz z opiekunami wybrali się na wycieczkę do słynnego JuraParku w Krasiejowie, gdzie poznali prehistoryczny świat dinozaurów.

Uczniowie ZSP nr 1 pojechali na wycieczkę do Zakładu Narodowego im. Ossolińskich we Wrocławiu na zajęcia warsztatowo-edukacyjne pt. „Rok Kopernika w Ossolineum".

W ramach współpracy z Nadleśnictwem Oborniki Śląskie dzieci z grupy „Żabki" i „Motylki" z PS nr 3 wybrały się na wycieczkę do Szkółki Leśnej w Jarach. Celem wizyty było sprawdzenie, czy Pani Jesień już do nas zawitała.

Dzieci z PS nr 1 obchodziły Dzień Mycia Rąk. Przeprowadzone aktywności dostarczyły najmłodszym wielu wrażeń oraz pokazały, jak ważne jest mycie rąk, szczególnie po skorzystaniu z toalety, po powrocie z podwórka, po kontakcie ze zwierzątkiem oraz przed jedzeniem.

Z okazji Dnia Poczty Polskiej „Sówki" i „Mrówki" z PS nr 4 odwiedziły pobliski Urząd Poczty Polskiej. Dowiedziały się, jak wygląda praca listonosza oraz urzędnika pocztowego.

„Słoneczka" z PS nr 4 obchodziły Światowy Dzień Chleba. Dzieci podczas zajęć dowiedziały się, jak powstaje chleb, oglądając film edukacyjny. Zamieniły się w małych piekarzy i formowały pieczywo z masy solnej.

„Słoneczka" z PS nr 4 obchodziły Dzień Kundelka. Przedszkolaki miały okazję poznać różne rasy psów oraz obowiązki związane z posiadaniem czworonoga.

Uczniowie ZSP nr 3 mają dostęp do sprzętu laboratoryjnego oraz w pełni wyposażonej sali chemicznej. Dzięki temu poznają chemię w dużej mierze od strony eksperymentalnej. Poza lekcjami poszerzają swoje zainteresowania chemią kryminalistyczną na kole zainteresowań.

Dzieci z PS nr 1 obchodziły Światowy Dzień Owoców i Warzyw, którego głównym celem było zachęcenie przedszkolaków do spożywania zdrowych produktów.

„Hej, pierwszaki chodźmy wraz, uczmy się razem cały czas”

Piątkowy poranek dla uczniów klas pierwszych Zespołów Szkolno-Przedszkolnych nr 1 i 2 był niezwykle ważny. 27 października pierwszoklasiści zostali pełnoprawnymi uczniami szkoły, przyjmując na swoje barki wszystkie przywileje i obowiązki.

Na początku uroczystości dzieci zmierzyły się z zadaniami – wymieniły cechy wzorowego ucznia, przedstawiły swoje klasy, bezbłędnie odpowiedziały na zadawanie przez trzecioklasistów pytania, zaśpiewały piosenkę i zaprezentowały swoje talenty przed zgromadzoną publicznością. Zdanym egzaminem pierwszaki udowodniły, że są gotowe, aby przystąpić do ślubowania i pasowania na ucznia.

W uroczystości ślubowania uczestniczyli przedstawiciele samorządu, nauczyciele, rodzice i bliscy dzieci oraz uczniowie szkoły. W ZSP nr 2 najserdeczniejsze życzenia dla pierwszaków przekazała naczelnik Wydziału Oświaty i Spraw Społecznych Małgorzata Bołdyn. W ZSP nr 1 Urząd Miejski reprezentował zastępca burmistrza Artur Michałek, który nowym uczniom życzył powodzenia:

– To wyjątkowa chwila, nie tylko dla rodziców, nauczycieli i dzieci, ale też dla nas – samorządowców. Dzieci niosą ze sobą radość, energię i nadzieję na przyszłość. Dziś w symboliczny sposób najmłodsi rozpoczynają kolejny etap swojego życia. To początek ich drogi w dorosłość, samodzielność. Czas spędzony w szkole będzie czasem pełnym nauki, poznawania świata, poznawania samych siebie, odkrywania swoich talentów i pasji oraz nabywania cech, które pomogą im samodzielnie funkcjonować. Każde dziecko w tę drogę wchodzi z własnymi nadziejami i marzeniami. Starajmy się im pomóc spełniać te nadzieje i marzenia, ponieważ wśród nich znajdują się przyszli inżynierowie, lekarze, naukowcy, strażacy. Życzę Wam powodzenia.

Dyrektorzy Magdalena Wlaźlak-Szał z ZSP nr 1 i Katarzyna Barylak z ZSP nr 2 pogratulowały serdecznie dzieciom wchodzącym w uczniowską brać. Zachęcały rodziców, aby świętowali wraz ze swoimi pociechami. Podziękowały za liczne przybycie i atmosferę pełną radości.

W obu szkołach dzieci otrzymały upominki z okazji ślubowania ufundowane przez Gminę Brzeg Dolny, Rady Rodziców oraz Szkoły, do których uczęszczają.

Od tej chwili mali uczniowie oficjalnie rozpoczęli swoją przygodę z nauką.

Katarzyna Mrozek, Angelika Furgacz

Zespół Szkolno-Przedszkolny nr 1

Ślubujemy starać się być dobrymi uczniami i swoją nauką sprawiać radość rodzicom i nauczycielom, zachowaniem dbać o dobre imię klasy i szkoły, uczyć się w szkole, jak kochać Ojczyznę i jak dla niej pracować, być dobrymi Polakami i dbać o honor swojej Ojczyzny Rzeczpospolitej Polskiej. Ślubujemy!

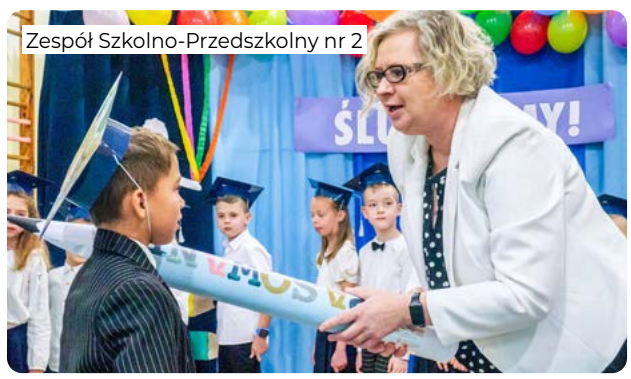

Zespół Szkolno-Przedszkolny nr 2

URZĄD MIEJSKI

czynny w pon. 7:30-17:00, wt.-czw. 7:30-15:30 oraz pt. 7.30-14.00

Sekretariat
71 319 51 17, fax 71 319 56 83
um@brzegdolny.pl

Burmistrz przyjmuje mieszkańców osobiście po wcześniejszym umówieniu spotkania telefonicznie. Osoby zapisujące się na spotkanie z burmistrzem proszone są o podanie: imienia i nazwiska, numeru telefonu, tematu spotkania. Godz. spotkań: 10.00-12.00 i 14.00-15.30

Przewodniczący RM Andrzej Lech
71 319 51 17 wew. 254 (Biuro RM)
alech00@poczta.onet.pl
Przyjmuje we wtorki w godz. 14:00-16:00

Biuro Rady Miejskiej
71 319 51 17 wew. 254
brm@brzegdolny.pl

Referat ds. Dowodów Osobistych i Ewidencji Ludności
71 319 51 17 wew. 144, 141
71 319 54 64

Referat Podatków Lokalnych
71 319 51 17 wew. 125

Urząd Stanu Cywilnego
71 319 51 17 wew. 137
71 319 79 59

Biuro Bezpieczeństwa
71 319 51 17 wew. 257
71 319 61 39

Wydział Rolnictwa
71 319 51 17 wew. 244

Działalność Gospodarcza
71 319 51 17 wew. 263

Organizacje pozarządowe i współpraca międzynarodowa
71 319 51 17 wew. 259

Referat Promocji i Informacji
71 319 51 17 wew. 400
promocja@brzegdolny.pl

PLACÓWKI OŚWIATOWE

Przedszkole Samorządowe nr 1 w Brzegu Dolnym
ul. Zwycięstwa 1, 56-120 Brzeg Dolny
71 319 56 60
www.ps1brzegdolny.szkolnastrona.pl

Przedszkole Samorządowe nr 3 w Brzegu Dolnym
ul. Przedszkolna 1, 56-120 Brzeg Dolny
tel. 71 319 56 95
www.balbinka.brzegdolny.pl

Klub Dziecięcy w Brzegu Dolnym
ul. Zwycięstwa 1, 56-120 Brzeg Dolny
tel. 71 319 56 60
www.ps1brzegdolny.szkolnastrona.pl

Żłobek Miejski nr 1 w Brzegu Dolnym
ul. Zwycięstwa 1, 56-120 Brzeg Dolny
tel. 71 319 56 60
www.ps1brzegdolny.szkolnastrona.pl

Zespół Szkolno-Przedszkolny nr 1 w Brzegu Dolnym
(Szkoła Podst. nr 6 i Przedszkole Samorz. nr 4)
ul. Wilcza 4, 56-120 Brzeg Dolny
tel. 71 319 99 11, 71 319 51 83
www.zsp1.brzegdolny.pl

Zespół Szkolno-Przedszkolny nr 2 w Brzegu Dolnym
(Szkoła Podstawowa nr 1 i Przedszkole Samorządowe nr 2)
ul. Mickiewicza 2, 56-120 Brzeg Dolny
tel. 71 319 51 06
www.sp1brzegdolny.szkolnastrona.pl

Zespół Szkolno-Przedszkolny nr 3 w Brzegu Dolnym
(Szkoła Podstawowa nr 5 i Przedszkole Samorządowe nr 5)
ul. Zwycięstwa 10, 56-120 Brzeg Dolny
tel. 71 319 58 30
zsp3.brzegdolny.pl

Zespół Szkolno-Przedszkolny nr 4 w Pogalewie Wielkim
(Szkoła Podstawowa i Przedszkole Samorządowe)
Pogalewo Wielkie 12h, 56-120 Brzeg Dolny
tel. 71 319 63 79
www.szkolapogalewo.jimdo.com

Liceum Ogólnokształcące w Brzegu Dolnym
ul. Wilcza 10
56-120 Brzeg Dolny
tel. 71 319 98 28
www.pzs.brzegdolny.pl

Zespół Szkół Zawodowych w Brzegu Dolnym
ul. 1 Maja 1a
56-120 Brzeg Dolny
tel. 71 319 58 94
www.zsz.brzegdolny.pl

Zespół Placówek Resocjalizacyjnych
ul. 1 Maja 21
56-120 Brzeg Dolny
tel. 71 319 51 79, 71 319 51 85, 71 728 08 88
www.zprbrzegdolny.pl

KULTURA I SPORT

Dolnobrzeski Ośrodek Kultury – Kino „Odra”
71 319 52 52
www.dok.brzegdolny.pl
dok@brzegdolny.pl

Galeria Miejska DOK
ul. Zwycięstwa
71 319 55 25

Miejska i Gminna Biblioteka Publiczna TAMA
ul. Wyspiańskiego 5A
71 319 07 70
www.biblioteka.brzegdolny.pl

MiGBP – Filia nr 1 w Rynku
ul. Rynek 5
71 319 00 99

MiGBP – Filia nr 2 w Pogalewie Wielkim
71 319 63 79

MiGBP – Filia nr 3 na os. Warzyń
ul. Młodzieżowa 2
71 319 01 66

Miejski Ośrodek Sportu i Rekreacji
71 380 80 36
mosir@brzegdolny.pl
www.mosir.brzegdolny.pl

Pływalnia Aquasport
71 380 80 49
basen@brzegdolny.pl

Stadion Miejski
71 319 87 90
stadion@brzegdolny.pl

POZOSTAŁE

Noclegi MOSiR
Recepcja całodobowa 71 380 80 30
khshotel@wp.pl

Komisariat Policji w Brzegu Dolnym
47 872 56 20 (dyżurny – całodobowo)

Gminny Ośrodek Pomocy Społecznej
71 319 56 62
www.gops.brzegdolny.pl
gops@brzegdolny.pl

Środowiskowy Dom Samopomocy
71 319 90 48
sds@brzegdolny.pl

Punkt Konsultacyjny „MONAR”
71 319 78 83

Powiatowy Urząd Pracy – Filia Brzeg Dolny
Ul. Kochanowskiego 5
71 319 50 33

Urząd Skarbowy w Wołowie
71 389 24 40, fax 71 389 19 41
www.wolow.us.sisco.info

Stacja PKP
Informacja Kolejowa dla abonentów TP S.A. 19 757
dla abonentów pozostałych operatorów (42) lub (22) 19 436

Zakład Gospodarki Komunalnej
ul. Urazka 11
71 319 54 35
zgk@brzegdolny.pl
ul. Ogrodowa
71 319 62 88, 71 319 59 23

Usługi Pogrzebowe
71 319 54 35 (godz. 7:00-15:00)
660 543 406 (godz. 15:00-7:00)

SŁUŻBA ZDROWIA

Szpital Powiatowy w Wołowie – nocna i świąteczna opieka zdrowotna
Wołów, ul. Piłsudskiego 34
503 848 031

Przychodnia Brzeg Dolny – rejestracja ogólna
Aleje Jerozolimskie 28
71 380 53 33, 503 848 236

Przychodnia Brzeg Dolny – rejestracja dzieci
71 380 53 95, 503 847 170

Dolnobrzeskie Specjalistyczne Centrum Medyczne Sp. z o.o.
Brzeg Dolny, ul. Wilcza 6,
71 319 70 07, 71 319 00 67

Niepubliczny Zakład Opieki Zdrowotnej Małgorzata Iwaszkiewicz
Brzeg Dolny, ul. Zwycięstwa 9/2,
71 319 07 66, 71 319 88 17

Ośrodek Profilaktyki i Rehabilitacji CREATOR
Brzeg Dolny, ul. Aleje Jerozolimskie 26b,
713 195 335

WAŻNE NUMERY

Pogotowie Gazowe
alarmowy – 992

Pogotowie Energetyczne
71 319 55 55

Pogotowie Ratunkowe w Wołowie – biuro
71 389 24 30

Ochotnicza Straż Pożarna
71 319 58 49
www.osp.brzegdolny.pl
osp@brzegdolny.pl

Spotkanie autorskie z Robertem Małeckim

Autor bestselerowych powieści kryminalnych Robert Małecki odwiedził bibliotekę „TAMA".

Robert Małecki to politolog, filozof i dziennikarz, a także nauczyciel kreatywnego pisania, laureat Nagrody Wielkiego Kalibru oraz Nagrody Kryminalnej Piły. Fani powieści kryminalnych mieli okazję spotkać się i porozmawiać z pisarzem 20 października w Miejskiej i Gminnej Bibliotece Publicznej „TAMA".

Gościa przywitali bibliotekarze i dyrektor „TAMY" Anżela Grzyś. Rozmowę z pisarzem prowadziła moderatorka Dyskusyjnego Klubu Książki i bibliotekarka Aleksandra Kmicińska.

Robert Małecki odpowiadał na pytania dotyczące kreowania świata w kryminałach, zwrócił uwagę na wagę współpracy z konsultantami, którzy są wiarygodnym źródłem informacji i wspierają artystów podczas tworzenia. Autor tworzy fundamenty swoich opowieści w oparciu o pracę specjalistów – policji, prokuratury, medyka sądowego, czyli osób, które rzeczywiście pojawiają się na miejscu zdarzenia kryminalnego.

Pisarz opowiadał m.in. o kreowaniu postaci wraz z synem Maksem, który zwykle pomaga ojcu wymyślać imiona i nazwiska bohaterom. Zwrócił uwagę na tworzenie opisów spraw w powieściach i czerpaniu pomysłów z prawdziwych zdarzeń kryminalnych. Bardzo treściwie odpowiedział, czy jest szansa na przeniesienie powieści na ekran i różnicach, które powstają w wyniku adaptacji.

Uczestnicy wydarzenia zadawali pytania, mieli możliwość zakupu książek autora dzięki stoisku Księgarni Stanisława Skrzyńska. Na własnych egzemplarzach czytelnicy zdobywali pamiątkowe dedykacje.

Spotkanie odbyło się w ramach projektu Ambasadorzy na start!

Angelika Furgacz

WAŻNE OGŁOSZENIE !

>>> DRODZY CZYTELNICY <<<

w związku z ustawowym obowiązkiem przeprowadzenia inwentaryzacji zbiorów bibliotecznych (tzw. skontrum) informujemy

od 13 listopada do 8 grudnia

Filia nr 3 (oś. Warzyń) Miejskiej i Gminnej Biblioteki Publicznej "TAMA" w Brzegu Dolnym, przy ul. Młodzieżowa 2

BĘDZIE ZAMKNIĘTA

Zachęcamy do wymiany książek przed tym terminem oraz zwrotu tych już przeczytanych.

Wszystkie terminy zwrotów przypadające na okres inwentaryzacyjny zostają przedłużone

Zakończył się projekt Teatr Polska

W piątek, 20 października spektaklem „Kwiat paproci" zakończono składający się z czterech spektakli program Teatr Polska w Brzegu Dolnym. Spektakl na deskach Dolnobrzeskiego Ośrodka Kultury wystawiła Fundacja Teatr Latarnia.

Widowisko zrealizowane zostało na podstawie baśni Ignacego Kraszewskiego „Kwiat paproci" opartej na polskiej tradycji nocy świętojańskiej. Główny bohater – Jacuś w drodze po tytułowy kwiat, również w drodze ku dorosłości, mierząc się z leśnymi strachami oraz własnymi słabościami, stanął przed kluczowym pytaniem – gdzie jest prawdziwe szczęście? W mrocznym, leśnym świecie można się zagubić, przestraszyć, ale i spotkać z sobą samym. Podczas wędrówki publiczność miała szansę odnaleźć prawdę o wartościach i relacjach. W dzisiejszym pędzie nie chcemy przyglądać się własnym mrokom… a może warto? Pośród wielu baśni, które serwuje nam współczesna kultura, ta zdecydowanie wyróżnia się głębią, a także zakończeniem bez „happy endu".

Widzowie mieli okazję w niezwykłej bliskości usłyszeć, dotknąć, zobaczyć, poczuć, a nawet być częścią świata przedstawionego. Scenografia do spektaklu została wykonana m.in. z naturalnych materiałów znalezionych podczas wędrówek po Puszczy Knyszyńskiej na Podlasiu, gdzie mieści się wieś Borki, w której powstawał spektakl. Muzyka została zagrana oraz tworzona na żywo na tradycyjnych instrumentach, grana przez aktorów i muzykantów – członków zespołu. Zostały wykorzystane m.in. przedwojenne cymbały, akordeon i baraban.

Program Teatr Polska organizowany jest od 2009 roku przez Instytut Teatralny im. Zbigniewa Raszewskiego w celu zwiększenia mobilności teatrów i popularyzacji sztuki teatralnej w miejscowościach nieposiadających teatru instytucjonalnego.

Program sfinansowany został ze środków Ministra Kultury i Dziedzictwa Narodowego.

Katarzyna Mrozek

15-lecie Stowarzyszenia Pierwszych Osadników Ziemi Dolnobrzeskiej

Odsłonięcie tablicy na rondzie Pierwszych Osadników Ziemi Dolnobrzeskiej pomiędzy Radeczem a Brzegiem Dolnym rozpoczęło 28 października jubileusz stowarzyszenia.

Następnie odbyła się msza święta w kościele pw. Najświętszej Maryi Panny z Góry Karmel. Później zebrani udali się do Dolnobrzeskiego Ośrodka Kultury, gdzie w sali kawiarnianej odbyła się część oficjalna jubileuszu.

– Bardzo serdecznie witam państwa na naszym jubileuszu 15-lecia, chciałbym powitać władze naszego miasta, na które zawsze możemy liczyć, które zawsze nam pomagały, pomagają i bez których byśmy prawdopodobnie nie funkcjonowali czy nawet nie istnieli. Przede wszystkim chciałbym przywitać członków naszego stowarzyszenia. Dzisiaj jest nasze święto i dziękuję, że tak licznie udało nam się zgromadzić na naszej uroczystości – mówił prezes stowarzyszenia Janusz Malik.

Władze samorządowe reprezentowali burmistrz Paweł Pirek, zastępca burmistrza Artur Michałek, przewodniczący Rady Miejskiej Brzegu Dolnego Andrzej Lech oraz naczelnik Wydziału Oświaty i Spraw Społecznych Małgorzata Bołdyn. Obecni byli również przedstawiciele Muzeum Gross-Rosen, wśród których była pani Renata Paluch, przedstawiciele ośrodka „Pamięć i Przyszłość" oraz pan Norbert Konarzewski, autor książki „Powrót niepożądany".

Wszyscy członkowie stowarzyszenia otrzymali legitymacje członkowskie oraz pamiątkowe znaczki. Osobno wyróżnieni zostali najstarsi z osadników – panie Zofia Myszkowska, Irena Wróblewska, Ludwika Kała, Zenobia Skowrońska oraz Maria Musiałowska. Wyróżnieni zostali również członkowie szczególnie zasłużeni dla stowarzyszenia – Halina Żak, Tadeusz Barecki, Marzena Pietras, Czesława Kaczor oraz Anna Szkoła. Podziękowania oraz pamiątkowe tabliczki za współpracę otrzymali burmistrz Paweł Pirek oraz zastępca burmistrza Artur Michałek. Następnie podziękowano sponsorom, stowarzyszeniom, organizacjom oraz osobom, które pomagają SPOZD. Wśród nich znaleźli się dyrektor ośrodka „Pamięć i Przyszłość", dyrektor Muzeum Gross-Rosen, dyrektor Zespołu Szkolno-Przedszkolnego nr 3, dyrektor Miejskiej i Gminnej Biblioteki Publicznej „TAMA", dyrektor Dolnobrzeskiego Ośrodka Kultury, Harcerska Organizacja Patriotyczno-Wychowawcza „Cichociemni", Stowarzyszenie Miłośników Kątów Wrocławskich, Stowarzyszenie Jodłowy Młyn, przewodnicząca Związku Emerytów, Rencistów i Inwalidów, prezes Zakładu Gospodarki Komunalnej oraz Witold Gidel. Podziękowano również nauczycielom historii oraz innym osobom, które pomagają stowarzyszeniu.

– 15-lecie to piękny jubileusz, a żeby stowarzyszenie mogło tak długo funkcjonować, musiały zaistnieć co najmniej trzy czynniki. Po pierwsze obszar działania stowarzyszenia musiał być interesujący, ciekawy, przyciągać i skupiać uwagę. Drugim czynnikiem była osoba, która to zainicjowała, iskra, która rozpaliła płomień – taką osobą jest pani Halina Żak. Trzecim czynnikiem byli ludzie, czyli wszyscy obecni tu członkowie stowarzyszenia i zarządu. Chciałbym, żeby stowarzyszenie gromadziło nie tylko pamiątki związane z tułaczką naszych Sybiraków i tych, którzy tu przybyli po wojnie. Sam chętnie oddałem pamiątki, które były u mnie w domu i te, które skądś pozyskałem, bo wiedziałem, że trafią w dobre ręce i będą cieszyć oczy osób zwiedzających. Chciałbym, żeby Izba Pamięci gromadziła również pamiątki współczesne, związane z ważnymi wydarzeniami w naszej gminie. Przekazałem kielnię, którą podawano cement przy wmurowywaniu kamienia węgielnego pod most, fragmenty szarfy z otwarcia obwodnicy Brzegu Dolnego oraz fragment szarfy z otwarcia tomografu. Uważam, że tego typu pamiątki też powinny znajdować się w izbie, ponieważ w przyszłości będą bardzo cenną pamiątką historyczną. Gratuluję, cieszę się i życzę wszystkiego dobrego stowarzyszeniu – mówił burmistrz Paweł Pirek.

Następnie zastępca burmistrza Artur Michałek przekazał stowarzyszeniu kilka albumów z fotografiami z czasów powodzi z 1997 roku. Członkowie złożyli podziękowania prezesowi Januszowi Malikowi oraz wiceprezesowi Edwardowi Sterchalukowi. Zebrani obejrzeli prezentację przygotowaną przez Jana Głowackiego oraz Edwarda Sterchaluka, podsumowującą 15-letnią pracę Izby Pamięci, oraz mogli posłuchać o jej działalności. W części artystycznej odczytano wiersze, a później zebrani bawili się przy dźwiękach akordeonu, śpiewając znane piosenki.

Martyna Kłak

Dziękujemy sponsorom wspierających nas pomocą finansową, dzięki której mogliśmy przygotować uroczystość 15-lecia stowarzyszenia:

- *„BUDMEL" projektowanie i budowanie obiektów sportowych w Trzebnicy,*
- *Bank Spółdzielczy Odział w Brzegu Dolnym,*
- *Elis Textile Service Sp z o.o. w Brzegu Dolnym,*
- *Kancelaria Podatkowa Jeżyna Sp. z o.o. w Brzegu Dolnym,*
- *Melania i Bogdan Grycz,*
- *MODEKO Profesjonalna Gospodarka Odpadami w Brzegu Dolnym,*
- *PHU „BIGBIT" w Brzegu Dolnym,*
- *Urząd Miejski w Brzegu Dolnym,*
- *Wal-Mar Sp. z o.o. w Brzegu Dolnym,*
- *Wrocławskie Instalacje Elektryczne Sp. z o.o. we Wrocławiu.*

Dziękujemy również za okazaną pomoc Dolnobrzeskiemu Ośrodkowi Kultury i Organizacji Harcerskiej Cichociemni.

Stowarzyszenie Pierwszych Osadników Ziemi Dolnobrzeskiej

50-lecie Oddziału PZERiI w Brzegu Dolnym

Oddział Polskiego Związku Emerytów, Rencistów i Inwalidów w Brzegu Dolnym w 2023 roku obchodzi 50-lecie działalności. Członkowie spotkali się 21 października z zaproszonymi gośćmi w Dolnobrzeskim Ośrodku Kultury, aby razem świętować ten wyjątkowy jubileusz. Dla zebranych w sali widowiskowej wystąpił Bogdan Trojanek z zespołem Terne Roma.

Wydarzenie rozpoczęło się uroczystym otwarciem, podczas którego Dyrektor Dolnobrzeskiego Ośrodka Kultury Danuta Chłód i Przewodnicząca Oddziału PZERiI w Brzegu Dolnym Urszula Pietrzyk przywitały jubilatów, zaproszonych gości i sponsorów.

– Nie ma dla gospodarza większej satysfakcji niż widok sali wypełnionej zacnymi gośćmi. To niezwykły zaszczyt móc powitać Państwa na tej uroczystości. Z wielką radością witam władze samorządowe naszej gminy, które od lat wspierają i rozumieją znaczenie naszych działań. Wasza obecność podkreśla wagę tego wydarzenia oraz głęboką więź, jaką nasza organizacja utrzymuje z lokalną społecznością. […] Dziękuję [wszystkim tym, którzy wspierają związek – przyp. red.] za zaangażowanie, pasję i nieustające dążenie do tego, by nasz związek był miejscem wymiany doświadczeń, inspiracji i realizacji marzeń. Dziś świętujemy jubileusz – moment, który daje nam okazję do zatrzymania się i refleksji nad tym, co dotychczas osiągnęliśmy, ale także spojrzenia w przyszłość pełną nadziei i planów. Jestem przekonana, że razem dzięki waszemu wsparciu, zaangażowaniu i wierze w naszą misję będziemy kontynuować nasze działania jeszcze skuteczniej […] – mówiła Urszula Pietrzyk.

Jubileusz był okazją do przedstawienia początków istnienia związku i nakreślenia jego historii. Przenieść się do wspomnień pomogła zebranym prezentacja pełna archiwalnych fotografii skrupulatnie uzupełnianych w kronikach.

Ponadto na scenie wystąpił Bogdan Trojanek, lider i założyciel grupy Terne Roma. Wielopokoleniowy zespół składający się z rodziny pana Bogdana zaprezentował podczas uroczystości muzykę taborowo-cygańską.

Podczas uroczystości obecni byli m.in. członkowie Zarządu Okręgowego PZERiI we Wrocławiu. Ich przewodnicząca Michalina Witczak wręczyła odznaczenia dolnobrzeskim seniorom. Za wybitne zasługi dużą odznakę honorową otrzymali Jan Śmiechowski i Ryszard Bubółka. Małą odznaką honorową wyróżnieni zostali Wiesława Bączek, Czesław Bieńkowski, Halina Brudz-Tworek, Cecylia Kuropatnicka, Zygmunt Litwin, Urszula Niedźwiedzka, Andrzej Rajzer, Walentyna Riwoń, Józef Tokarz oraz Grażyna Tworek. Upominki oraz gratulacje otrzymali również wszyscy jubilaci kończący 80 lat, wśród nich znaleźli się: Jadwiga Beśka, Halina Dubowska, Teresa Mańko, Andrzej Sawko, Marianna Stępniewska, Edward Wacławski.

Za wsparcie i pomoc w działaniach podejmowanych przez zarząd rejonowy na rzecz dolnobrzeskich seniorów podziękowano burmistrzowi Pawłowi Pirkowi, zastępcy burmistrza Arturowi Michałkowi, pełnomocnikowi ds. senioralnych Monice Charłampowicz, prezesowi Fundacji Rozwoju Gminy Brzeg Dolny Zbigniewowi Skorupie, radnemu i członkowi Zarządu Okręgowego PZERiI we Wrocławiu Eugeniuszowi Skorupce, dyrektor DOK-u Danucie Chłód oraz przewodniczącej związku Urszuli Pietrzyk.

Po części oficjalnej goście udali się do sali kawiarnianej, aby kontynuować świętowanie 50-lecia.

Angelika Furgacz

W imieniu wszystkich seniorów pragniemy serdecznie podziękować władzom lokalnym oraz sponsorom, którzy przyczynili się do zorganizowania jubileuszu 50-lecia istnienia PZERiI w Brzegu Dolnym.

Szczególne podziękowania kierujemy do burmistrza Pawła Pirka, zastępcy burmistrza Artura Michałka, dyrektor DOK-u Danuty Chłód, prezesa ZGK Pawła Czarnego i pełnomocnika burmistrza ds. senioralnych Moniki Charłampowicz.

Chcielibyśmy również wyrazić naszą wdzięczność sponsorom:

- *Bank Spółdzielczy Oborniki Śląskie,*
- *Chemical Consulting,*
- *Dolnobrzeski Ośrodek Kultury,*
- *Entrack-Pol Brzeg Dolny,*
- *Fundacja Rozwoju Gminy Brzeg Dolny,*
- *Geo-Synt Wrocław,*
- *Kwiaciarnia Agro Brzeg Dolny,*
- *Kwiaciarnia Kalia Brzeg Dolny,*
- *Małgorzata Gaczyńska z Brzeżna,*
- *PCC Rokita Brzeg Dolny,*
- *Restauracja Bistro Brzeg Dolny,*
- *Stal-Chem Brzeg Dolny,*
- *Stefan Mycio, właściciel Ośrodka Wczasowego w Grzybowie,*
- *Vita Polimers,*
- *Zakład Kamieniarski w Pogalewie Małym.*

Serdecznie dziękujemy i mamy nadzieję na dalszą, owocną współpracę.

Zarząd Oddziału Rejonowego PZERiI w Brzegu Dolnym

Silniejsi Razem

Brzeg Dolny był jednym z czterech miast w Polsce, przez które przebiegła wspólna trasa koncertowa amerykańskich i polskich lotników. 24 października w hali MOSiR-u dla zgromadzonej publiczności zagrali muzycy Orkiestry Koncertowej Sił Powietrznych Stanów Zjednoczonych i Sił Powietrznych Orkiestry Wojskowej z Bytomia.

Uroczystego otwarcia koncertu dokonali burmistrz Paweł Pirek i jego zastępca Artur Michałek, którzy serdecznie przywitali przybyłych gości, muzyków oraz licznie zgromadzoną publiczność. Gośćmi specjalnymi wydarzenia byli konsul USA ds. Prasy, Kultury i Edukacji Amelia VanderLaan, Mark Pannell z Departamentu Stanu Stanów Zjednoczonych oraz Elżbieta Konarska z Konsulatu Generalnego Stanów Zjednoczonych w Krakowie.

– […] Dzisiejszym koncertem wzmacniamy nie tylko więzi amerykańsko-polskie, ale również promujemy wspólne wartości – demokrację, wolność, przestrzeganie międzynarodowych zasad, które gwarantują pokój – powiedział podczas rozpoczęcia zastępca burmistrza Artur Michałek.

Muzyków prowadzili dyrygenci kapitan Krystian Siwek oraz major Rafael Toro-Quiñones. Koncert rozpoczął utwór „Stronger together", który został skomponowany, aby uczcić partnerstwo i sojusz polsko-amerykański. Była to wyjątkowa kompozycja, ponieważ zawierała w sobie motywy z hymnów Polski i Stanów Zjednoczonych. Walczącym o wolność i broniącym demokracji obywatelom Ukrainy zadedykowano utwór Aarona Coplanda „Fanfare for the Common Man". Na scenie mogliśmy usłyszeć również utwory klasyczne oraz amerykańskie i polskie hity estradowe.

Koncert Silniejsi Razem zabrał widownię w niezwykłą, muzyczną podróż. Niespodzianką było zamknięcie występu, podczas którego muzycy wykonali utwór „Szklana pogoda" zespołu Lombard.

Angelika Furgacz

Dyrygent Orkiestry Koncertowej Sił
Stanów Zjednoczonych mjr Rafael T

Elżbieta Konarska z Konsulatu Gene
w Krakowie, Konsul USA ds. Prasy, K

Rozmowa z dyrygentami obu orkiestr – Majorem Toro oraz Kapitanem Siwkiem

To pierwszy koncert na trasie Silniejsi Razem. Jakie emocje Panom towarzyszą?
Rafael Toro-Quiñones: Podekscytowanie. Z muzykami [z bytomskiej orkiestry – przyp. red.] poznaliśmy się zaledwie kilka godzin temu. To niesamowite, że za chwilę będziemy wspólnie występować. Jest w tym coś wyjątkowego.
Krystian Siwek: Emocje zawsze towarzyszą podczas takich wydarzeń, zwłaszcza że to pierwszy koncert. Jak wspominał Pan Major – dopiero się poznaliśmy, to nasze pierwsze próby i kontakt na żywo. Poznawanie się nowych kultur, które łączy muzyka. Emocje są i mam nadzieję, że nie opuszczą nas do końca tej trasy, będą tylko nieco inne – bardziej budujące, łączące naszą ciągłą przyjaźń i współpracę. Stronger Together.

Spotkaliście się kilka godzin temu, więc jak przygotowaliście się do dzisiejszego koncertu? Jak wyglądały próby?
R.T.Q.: Dużo dzieje się za kulisami – emaile, telefony, odbyliśmy kilka telekonferencji. Ważne jest to, że między Polską a Stanami Zjednoczonymi istnieje już silna i strategiczna relacja. I to tylko odzwierciedlenie tego, co dzieje się między naszymi wojskami. Wymaga to wiele pracy, ale jest nieporównywalne do tego, co dzieje się na co dzień na dużo większą skalę w Polsce i Stanach Zjednoczonych. To, co robimy tu dziś, to symbolicznie odzwierciedlenie i reprezentowanie partnerstwa między nami.

Major Rafael Toro-Quiñones i Kapitan Krystian Siwek

K.K.: Nasza współpraca, jeżeli chodzi o przygotowanie koncertu, to nie są tylko próby. Pierwsze spotkania odbywały się poprzez środki masowego przekazu. To były pierwsze kluczowe elementy, które musieliśmy zgrać, żeby później można było przystąpić do finalnej realizacji, czyli próby wspólnej. To wszystko musiało być poprzedzone odpowiednimi przygotowaniami wewnętrznymi poszczególnych grup muzycznych, które odbywają się już bezpośrednio w miejscach, w których stacjonujemy – ja w Bytomiu, Pan Major ze swoim zespołem w Niemczech. Ze strony Pana Majora było to utrudnione, ponieważ jego muzycy przebywali w ciągłej trasie. To wszystko wymagało dużej koordynacji zarówno muzycznej, jak i organizacyjnej.

Ile czasu zajęło Wam przygotowanie się do tego wydarzenia, były to tygodnie, miesiące?
R.T.Q.: Czas był ograniczony, osobiście wolałbym mieć go więcej, ale była to dla nas okazja i zdecydowaliśmy się ją wykorzystać. Oni [zespół z Bytomia – przyp. red.] również zobaczyli w tym okazję, dlatego są teraz z nami. Dużo więcej to mówi o naszych wojskach i odpowiedzialności za nasze kraje. To było szybka, ciężka praca, trwająca wiele godzin.
K.K.: Przygotowania do takiego koncertu to wielogodzinne przemyślenia i realizacje różnego rodzaju przedsięwzięć, które trzeba wpleść w naszą bieżącą działalność. Bo my nie czekamy i nie zastanawiamy się tylko nad koncertem, nie żyjemy tylko tym wydarzeniem. Mamy też inne przedsięwzięcia, które spoczywają na nas jako orkiestrze wojskowej. Podejrzewam, że na orkiestrze wojskowej [prowadzonej przez

Powietrznych
oro-Quiñones

eralnego Stanów Zjednoczonych
ultury i Edukacji Amelia VanderLaan

Dyrygent Wojskowej Orkiestry w Bytomiu kpt. Krystian Siwek

[...] Dziękuję Panu Burmistrzowi za osobiste zaangażowanie na rzecz tego wyjątkowego wydarzenia.

Nazywam się Amelia VanderLaan i mam przyjemność reprezentować dziś wieczorem Misję Dyplomatyczną USA w Polsce. Ambasada USA w Warszawie i Konsulat Generalny USA w Krakowie każdego dnia wspólnie pracują nad wzmacnianiem i pogłębianiem polsko-amerykańskich relacji.

Dziś wieczorem witam wszystkich Państwa bardzo serdecznie i mam zaszczyt przedstawić zespół koncertowy Sił Powietrznych Stanów Zjednoczonych w Europie, który występuje dziś wieczorem u boku naszych dobrych przyjaciół z Wojskowej Orkiestry w Bytomiu. Stany Zjednoczone i Polska są znacznie silniejsze, kiedy stoimy ramię w ramię a dziś wieczorem, kiedy gramy razem.

Jako sojusznicy w NATO, Stany Zjednoczone i Polska są głęboko zaangażowane w nasze trwałe partnerstwo. Nasz sojusz wojskowy opiera się na wspólnych wartościach narodu polskiego i amerykańskiego – demokracji, wolności i międzynarodowych zasadach, które promują pokój i zapobiegają wojnie.

Dzisiejszy koncert podkreśla nasze wspólne zaangażowanie na rzecz Sojuszu NATO. Razem zawsze będziemy silniejsi i bardziej zdeterminowani, aby bronić naszych obywateli, terytorium i wartości.

Dziękujemy wszystkim za współorganizację dzisiejszego koncertu w Brzegu Dolnym.

[...] Życzę wszystkim udanego wieczoru.

Konsul USA ds. Prasy, Kultury i Edukacji Amelia VanderLaan

mjr. Toro – przyp. red.] również. Tego czasu jest zawsze za mało, ale ma to też swój urok i mam nadzieję, że będzie tego wyraz na sali koncertowej.

Czy prowadzenie tak dużej orkiestry jest wyzwaniem?
R.T.Q.: To bardzo duża odpowiedzialność, jednak gdy masz takich wspaniałych muzyków jak nasi zarówno ze Stanów Zjednoczonych, jak i z Polski, wtedy jest dużo łatwiej. To pierwszy raz, gdy występujemy razem, mieliśmy dwugodzinną próbę, teraz się spotykamy [na wywiad – przyp. red.], by zaraz wyjść na scenę. Jest to wielka odpowiedzialność, ale i przywilej pracy ze świetnymi muzykami.

K.K.: Prowadzenie zespołu muzyków dla każdego z nas jest wyzwaniem, każda próba nim jest. Wyzwaniem w realizowaniu tego przedsięwzięcia jest zgranie tego zespołu w tak krótkim czasie. To też wielka odpowiedzialność, która spada na nas organizacyjnie pod kątem muzycznym – prozaiczne rzeczy jak nuty, które mogą zaginąć po drodze. Tak, jest to wielka odpowiedzialność i wielki zaszczyt, ponieważ nie każdy ma możliwość uczestniczyć w tak fajnym projekcie. Możemy wspólnie tworzyć coś wyjątkowego.

Jak Państwo dobierają repertuar?
R.T.Q.: Mieliśmy różne pomysły dotyczące muzyki, którą chcieliśmy wykonać. Każda ze stron przygotowała swój program. Na początku myślałem, żeby orkiestra z Polski zagrała pierwszą połowę, później my zagralibyśmy drugą. Kapitan wpadł na pomysł, żebyśmy wymieszali nasze programy, więc wszystko przeorganizowałem. Na koncercie usłyszymy muzykę od klasycznej po jazzową, ale całość jest spójna i pozwala publiczności, właśnie ze względu na tą różnorodność, przeżyć muzyczną podróż.
K.K.: Dobór repertuaru to niezwykle ważna rzecz, zwłaszcza jeżeli mówimy o różnych zespołach muzycznych i różnych miejscach, w których występujemy. To trasa koncertowa, więc dziś jesteśmy w Brzegu Dolnym, a za dwa dni będziemy w filharmonii. Trzeba było ten repertuar odpowiednio wypośrodkować, żeby nie był za lekki, ale też nie był zbyt patetyczny. Ma on również swoje przesłanie, czyli wsparcie naszych przyjaciół, którzy w tym czasie walczą na wschodniej flance Europy. Dlatego też nie mogliśmy pójść z repertuarem w kierunku muzyki rozrywkowej. Staraliśmy się to wypośrodkować. Strona amerykańska przygotowała repertuar bardziej klasyczny, my dobraliśmy utwory, które mogły przypaść do gustu lokalnym słuchaczom. W ten oto sposób stworzyliśmy coś ciekawego.

Dziękuję za rozmowę.
Angelika Furgacz

40-lecie Dolnobrzeskich Cichociemnych

Już od 40 lat kształtują dzieci i młodzież, nie tylko z gminy Brzeg Dolny, ale całego powiatu wołowskiego. Wychowują zgodnie z harcerskimi wartościami patriotyzmu, braterstwa, przyjaźni i pokoju.

4 listopada Dolnobrzescy Cichociemni obchodzili swoje święto. Tuż po godzinie 15:00 Dolnobrzeski Ośrodek Kultury wypełnił się po brzegi gośćmi, którzy przybyli z całej Polski, by móc uczestniczyć w uroczystej gali.

W sobotnim jubileuszu Starostwo Powiatowe reprezentowali starosta Janusz Dziarski oraz jego zastępca Jarosław Iskra, gminę Brzeg Dolny burmistrz Paweł Pirek i zastępca burmistrza Artur Michałek oraz radni miejscy, z gminy Wołów na uroczystość przybył burmistrz Dariusz Chmura, a gminę Legnickie Pole reprezentował wójt Rafał Plezia. Na obchodach nie mogło zabraknąć także przedstawicieli Dolnobrzeskiego Ośrodka Kultury, straży pożarnej, służb mundurowych, sanepidu oraz zaprzyjaźnionych drużyn harcerskich, a także osób na co dzień wspierających działania Dolnobrzeskich Cichociemnych.

Po wprowadzeniu sztandaru organizacji, wciągnięciu flagi narodowej na maszt i odśpiewaniu hymnu państwowego przedstawiono historię „Cichociemnych", którą pokrótce przytoczył dh hm. Piotr Gajewski, założyciel Dolnobrzeskich Cichociemnych oraz naczelnik Harcerskiej Organizacji Wychowawczo-Patriotycznej „Cichociemni".

– Dolnobrzescy Cichociemni powstali we wrześniu 1983 roku. W latach 1983-1984 był to zastęp harcerski im. Cichociemnych złożony z samych zastępowych w strukturach ZHP im. Braci Korczyńskich w Wołowie, który działał do lipca 1985 roku przy szkole nr 5 w Brzegu Dolnym – mówił Piotr Gajewski.

Następnie przyszła pora na część artystyczną, podczas której wystąpił zespół Harcerskiej Organizacji „Perspektywa" z Legnicy. Dolnobrzescy Cichociemni również wykonali kilka harcerskich pieśni.

W kierunku założyciela Dolnobrzeskich Cichociemnych kierowane były przemówienia i podziękowania składane przez przybyłych gości.

– Piotra znam ponad 30 lat, zaczynałem w „Cichociemnych". Pamiętam, jak ta organizacja wyglądała 30 lat temu i widzę, jak wygląda dzisiaj… Niesamowite zaangażowanie, praca, pomysły i ich realizacja. Naprawdę jesteśmy pod ogromnym wrażeniem. Łączycie ludzi, mieszkańców, różne organizacje, jesteście niesamowici. Dziękuję – powiedział wiceburmistrz Artur Michałek.

– Mieć za patronów Cichociemnych Spadochroniarzy Armii Krajowej to nobilitacja, wyróżnienie, ale przede wszystkim ogromny obowiązek i odpowiedzialność wobec społeczeństwa, którego nigdy nie można zawieść. Żołnierze konspiracyjnej Armii Krajowej nie zawiedli nigdy, tak i nasi dolnobrzescy harcerze są wszędzie tam, gdzie ich potrzebujemy – w imieniu komendanta Powiatowej Państwowej Straży Pożarnej st. bryg. Wojciecha Maciejewskiego czytał st. bryg. Piotr Grzyb.

– Jak pisał Robert Baden-Powell: „Najlepszy sposób na osiągnięcie szczęścia, to rozsiewanie go wokół siebie" – to jest właśnie motto druha Piotra. Ludzie postronni to widzą i my też to widzimy i doceniamy – powiedział reprezentant 1 Szczepu Ziemi Mikstackiej im. Powstańców Wielkopolskich.

Jubileusz był także doskonałą okazją do podziękowania osobom prywatnym, firmom, stowarzyszeniom oraz instytucjom, z którymi na co dzień współpracują Dolnobrzescy Harcerze. Za zasługi i pomoc organizacji oraz za krzewienie patriotyzmu i historii narodu, w szczególności za pamięć o Cichociemnych spadochroniarzach Armii Krajowej, a także za bezinteresowną pomoc, niesioną również braciom mniejszym, wręczone zostały unikatowe statuetki – oryginalne łuski stalowe kaliber 57 mm do samoczynnej armaty przeciwlotniczej S-60.

Podczas jubileuszu nadane zostały także wyższe stopnie, które z rąk druha harcmistrza Piotra Gajewskiego otrzymali wybrani harcerze. Krąg instruktorski odwdzięczył się za czas poświęcany harcerstwu, podziękował swojemu naczelnikowi, wręczając symboliczny złoty hełm wraz ze złotą statuetką.

Na koniec Piotr Gajewski podziękował trzem najważniejszym kobietom w swoim życiu, które od lat nieprzerwanie wspierają go w działaniach.

– Mamo, bardzo dziękuję za czas poświęcony „Cichociemnym". Siostrze za lata, podczas których nas wspiera, całe lata z nami jest […] oraz żonie za wyrozumiałość. Dziękuję bardzo! – tymi słowami Piotr Gajewski zakończył oficjalną część obchodów jubileuszu.

Po części oficjalnej świętowanie kontynuowano przy torcie w sali kawiarnianej Dolnobrzeskiego Ośrodka Kultury, gdzie nie zabrakło kolejnych wspomnień i podziękowań.

Dolnobrzeskim Cichociemnym życzymy wielu dobrych i zaangażowanych osób w swoim otoczeniu, wytrwałości w spełnianiu zamierzeń i niesłabnącego ducha harcerskiej przygody. Niech pozdrowienie „czuwaj!" napędza Was w działaniach i nigdy nie pozwoli zamknąć na potrzeby innych. Wasza postawa jest godna do naśladowania przez każdego człowieka i na każdym kroku udowadnia, że harcerstwo nie jest nastawione na „żądanie" od społeczeństwa, ale na „dawanie" społeczeństwu i służenie mu.

Katarzyna Mrozek

Druhu Naczelniku,

chcielibyśmy złożyć podziękowanie za zaangażowanie i wysiłek włożony w rozwój organizacji. Dzięki Naczelnikowi nasza organizacja osiągnęła wiele sukcesów. Jesteśmy wdzięczni za nieustanne dążenie do doskonalenia organizacji oraz za przykład, który nam Druh daje.

Z okazji 40-lecia Dolnobrzeskich Cichociemnych - krąg instruktorski

ZESPÓŁ SZKÓŁ ZAWODOWYCH W BRZEGU DOLNYM

75 lat Zespołu Szkół Zawodowych

26 października Zespół Szkół Zawodowych obchodził jubileusz 75-lecia. Uroczysta inauguracja obchodów rozpoczęła się mszą świętą w kościele Najświętszej Maryi Panny z Góry Karmel, następnie zaproszeni goście udali się do Dolnobrzeskiego Ośrodka Kultury na galę jubileuszową.

Po wprowadzeniu sztandaru szkoły oraz odśpiewaniu hymnu państwowego uczniowie pokrótce przybliżyli historię placówki. Następnie głos zabrała dyrektor ZSZ Małgorzata Staniszewska:

– Pokolenia nauczycieli, uczniów i pracowników zawsze tworzyły i tworzą historię tej szkoły i dzięki nim ma ona swój styl i charakter.

Dyrekcji szkoły oraz całej społeczności Zespołu Szkół Zawodowych w Brzegu Dolnym życzenia złożył były uczeń, wieloletni nauczyciel oraz dyrektor tej szkoły, a obecnie Burmistrz Brzegu Dolnego Paweł Pirek.

– Bardzo dziękuję za sprawne kierowanie szkołą, o tym, że tak jest, świadczy to, że szkoła nie ma problemu z naborem – nie tylko uczniów, ale i kadry pedagogicznej, która naturalnie się wymienia. To świadczy o dobrej pracy wszystkich, bo szkoła to dyrektor, nauczyciele, uczniowie i gdyby któryś z tych podmiotów był niezadowolony, to byłoby to widoczne – przemawiał burmistrz.

Urząd Miejski reprezentowali zastępca burmistrza Artur Michałek oraz naczelnik Wydziału Oświaty i Spraw Społecznych Małgorzata Bołdyn. Wśród przybyłych gości byli m.in. radni miasta, dyrektorzy oraz kierownicy jednostek organizacyjnych urzędu miejskiego oraz emerytowani i obecni nauczyciele, absolwenci i uczniowie, a także wszyscy przyjaciele szkoły.

Starostwo Powiatowe w Wołowie reprezentowali starosta Janusz Dziarski, wicestarosta Jarosław Iskra, radni powiatu oraz kierownik Wydziału Edukacji i Spraw Społecznych Katarzyna Fęglerska.

Z życzeniami do dyrekcji, pracowników szkoły i wszystkich przybyłych gości zwrócił się również Dolnośląski Kurator Oświaty Roman Kowalczyk.

– Mili Państwo, bardzo dziękuję za te lata solidnej, rzetelnej, sumiennej pracy, za kreatywność, innowacyjność, zaangażowanie, wielkie serce wkładane w kształcenie i wychowanie kolejnych roczników. Myślę, że najważniejszym i najsłodszym owocem funkcjonowania tej wyjątkowej placówki, która oczywiście zmieniała formułę, ale najdłużej funkcjonuje jako Zespół Szkół Zawodowych, jest wypuszczenie w świat tych 75 udanych roczników ludzi, którzy potrafią sobie poradzić, zadbać o siebie, rodzinę, innych, Polskę, którzy śmiało kroczą przez życie i o których można powiedzieć, że mają otwarte umysły i gorące serca, czyste ręce i proste moralne kręgosłupy – za to szczególnie chciałem podziękować [...] zatem dziękuję za te 75 lat i nieśmiało proszę o jeszcze – mówił w swoim wystąpieniu Dolnośląski Kurator Oświaty Roman Kowalczyk.

Uczniowie Zetki przygotowali dla przybyłych gości krótki program artystyczny, podczas którego zaprezentowali układy taneczne, aranżacje wokalne, wyrecytowany został wiersz, a także puszczony krótki film przygotowany specjalnie na tę okazję.

– Spotkania absolwentów ocalają wspomnienia, odchylają rąbek tajemnic zamkniętych w tętniącej życiem szkole. Wspomnienia są niczym westchnienia, czasem cichy szept, a niekiedy rozmowa niezbędna do utrwalenia wydarzenia. Mają one wielką rozpiętość w skali czasowej, niekiedy czekają na okazję, aby je potwierdzić lub podarować w depozyt innym ku pamięci – recytowała uczennica Zetki.

Po gali jubileuszowej goście udali się na poczęstunek, podczas którego dyrektor szkoły Małgorzata Staniszewska podziękowała wszystkim zaangażowanym w organizację tego wydarzenia. Zostały zdmuchnięte symboliczne świeczki na torcie, a na zakończenie obchodów otwarto dwie nowe pracownie w budynku szkoły.

Katarzyna Mrozek

Informacja Burmistrza Brzegu Dolnego

W związku z zarządzeniem wyborów uzupełniających do Rady Sołeckiej Żerkowa informuję, że prawo głosowania mają mieszkańcy sołectwa posiadający czynne prawo wyborcze do rady gminy, którzy stale zamieszkują na obszarze sołectwa.

Dla sprawnego przeprowadzenia wyborów sporządza się spis wyborców na podstawie danych z rejestru wyborców.

Osoby niezameldowane na terenie sołectwa, lecz faktycznie zamieszkałe z zamiarem stałego pobytu, mogą w terminie do dnia poprzedzającego dzień wyborów w danym sołectwie złożyć w urzędzie wniosek o dopisanie do spisu wyborców (w godzinach pracy urzędu).

Uwaga: w dniu wyborów nie będzie możliwości dopisania do spisu wyborców.

Wniosek powinien zawierać następujące informacje:
imię (imiona) i nazwisko,
imię ojca,
adres zamieszkania,
datę urodzenia,
nr ewidencyjny PESEL.

Wniosek powinien zawierać potwierdzenie sołtysa dot. faktu zamieszkania wnioskodawcy w danym sołectwie.

Wniosek do pobrania w Urzędzie Miejskim w Brzegu Dolnym, u sołtysa oraz na stronie BIP urzędu w zakładce „wybory/wybory organów sołectw".

Burmistrz Brzegu Dolnego Paweł Pirek

Ogłoszenie Burmistrza Brzegu Dolnego z dnia 25 października 2023 roku

Burmistrz Brzegu Dolnego ogłasza, że dnia 28 listopada 2023 roku o godzinie 17:00 w świetlicy odbędzie się zebranie wiejskie sołectwa Żerków.

Celem zebrania będzie przeprowadzenie uzupełniających wyborów do rady sołeckiej w sołectwie Żerków.

Porządek zebrania wiejskiego jest następujący:
1. Otwarcie zebrania wiejskiego.
2. Powołanie trzyosobowej komisji skrutacyjnej.
3. Zgłaszanie kandydatów do rady sołeckiej.
4. Wybory rady sołeckiej.
5. Ogłoszenie wyników z wyboru rady sołeckiej.
6. Sprawy różne.
7. Zakończenie obrad zebrania wiejskiego.

Obradom zebrania wiejskiego będzie przewodniczyć osoba wskazana przez burmistrza.

W przypadku braku kworum zebranie odbędzie się w drugim terminie o godzinie 17:15.

Burmistrz Brzegu Dolnego Paweł Pirek

OGŁOSZENIE

o wyłożeniu do publicznego wglądu projektu Zmiany Studium Uwarunkowań i Kierunków Zagospodarowania Przestrzennego Gminy Brzeg Dolny

Burmistrz Brzegu Dolnego na podstawie art. 11 pkt 7 i 8 ustawy z dnia 27 marca 2003 r. o planowaniu i zagospodarowaniu przestrzennym (t.j. Dz. U. z 2023 r., poz. 977, z późn. zm.) art. 39. ust. 2 ustawy z dnia 3 października 2008 r. o udostępnianiu informacji o środowisku i jego ochronie, udziale społeczeństwa w ochronie środowiska oraz o ocenach oddziaływania na środowisko (t.j. Dz. U. z 2022 r., poz. 1029, z późn. zm.) oraz Uchwały nr XXXVIII/243/21 Rady Miejskiej w Brzegu Dolnym z dnia 29 września 2021 roku w sprawie przystąpienia do sporządzenia zmiany studium uwarunkowań i kierunków zagospodarowania przestrzennego gminy Brzeg Dolny zawiadamia o wyłożeniu do publicznego wglądu wyżej wymienionego projektu „Studium," wraz z prognozą oddziaływania na środowisko, w dniach: od 17 listopada 2023 roku do 11 grudnia 2023 roku w siedzibie Urzędu Miejskiego w Brzegu Dolnym, ul. Kolejowa 29, 56-120 Brzeg Dolny, budynek DOK – półpiętro oraz w Biuletynie Informacji Publicznej Urzędu Miejskiego pod adresem bipbrzegdolny.pl.

Dyskusja publiczna nad rozwiązaniami przyjętymi w projekcie Studium odbędzie się w dniu 7 grudnia 2023 r. w siedzibie Urzędu Miejskiego w Brzegu Dolnym ul. Kolejowa 29, 56-120 Brzeg Dolny, sala sesyjna o godz. 10:00.

Każdy, kto kwestionuje ustalenia przyjęte w projekcie studium, może wnieść uwagi.

Zgodnie z art. 39 ust 1. pkt 3 i art. 54, ust. 2 i 3 ustawy z dnia 3 października 2008 r. o udostępnianiu informacji o środowisku i jego ochronie, udziale społeczeństwa w ochronie środowiska oraz o ocenach oddziaływania na środowisko zainteresowani mają możliwość składania uwag i wniosków.

Wnioski i uwagi należy składać do Burmistrza Brzegu Dolnego w formie pisemnej, ustnie do protokołu lub za pomocą środków komunikacji elektronicznej na adres um@brzegdolny.pl z podaniem imienia i nazwiska lub nazwy jednostki organizacyjnej i adresu, oznaczenia nieruchomości, której wniosek lub uwaga dotyczy, w nieprzekraczalnym terminie do dnia 12 stycznia 2024 roku.

Burmistrz Brzegu Dolnego

KLAUZULA INFORMACYJNA DOTYCZĄCA PRZETWARZANIA DANYCH OSOBOWYCH

Zgodnie z art. 13 ust. 1 i ust. 2 rozporządzenia Parlamentu Europejskiego i Rady (UE) 2016/679 z dnia 27 kwietnia 2016 r. w sprawie ochrony osób fizycznych w związku z przetwarzaniem danych osobowych i w sprawie swobodnego przepływu takich danych oraz uchylenia dyrektywy 95/46/WE (ogólne rozporządzenie o ochronie danych) informuję, że:

1. Administratorem Pani/Pana danych osobowych jest Burmistrz Brzegu Dolnego, Urząd Miejski w Brzegu Dolnym, ul. Kolejowa 29, 56-120 Brzeg Dolny.
2. Inspektorem ochrony danych osobowych jest Pan Tomasz Więckowski., Urząd Miejski w Brzegu Dolnym, ul. Kolejowa 29, 56-120 Brzeg Dolny, tel.: /+48/ 693 337 954, adres e-mail: um@brzegdolny.pl.
3. Pani/Pana dane osobowe przetwarzane będą w celu sporządzenia aktu planistycznego na podstawie ustawy o planowaniu i zagospodarowaniu przestrzennym.
4. Odbiorcami Pani/Pana danych osobowych mogą być wyłącznie podmioty upoważnione na podstawie przepisów prawa, w tym upoważnieni pracownicy Administratora.
5. Pani/Pana dane osobowe będą przetwarzane przez okres wynikający z przepisów prawa dot. archiwizacji.
6. Posiada Pani/Pan prawo żądania dostępu do swoich danych osobowych, ich sprostowania, usunięcia, ograniczenia przetwarzania, wniesienia sprzeciwu wobec przetwarzania oraz wniesienia skargi do organu nadzorczego.
7. Składając wniosek lub uwagę, jest Pan/Pani zobowiązana do podania danych osobowych. Niepodanie danych uniemożliwi rozpatrzenie wniosku lub uwagi.

Sukcesy Avasatare w Dubrowniku

Podczas międzynarodowego, prestiżowego turnieju taekwondo Dubrovnik Open 2023 zawodnicy dolnobrzeskiego klubu Avasatare zdobyli aż 13 medali.

Zawody odbyły się 21-22 października w chorwackim Dubrowniku. Na turniejowych matach wystartowało 658 zawodników z sześciu krajów – Chorwacji, Słowenii, Serbii, Albanii, Bośni i Hercegowiny i Polski. Taekwondziści z klubu Avasatare weszli w skład reprezentacji klubów Dolnego Śląska, występującej pod nazwą „Team Dolny Śląsk". Oprócz zawodników z Brzegu Dolnego w składzie teamu znaleźli się przedstawiciele Sportowej Akademii Taekwondo z Jawora i Złotoryi, Legnickiego Klubu Taekwon-do, Prochowickiego Klubu Taekwon-do „Champion", Sudak Evolution Team z Wrocławia/Pisarzowic i Wrocławskiego Sportowego Klubu Taekwon-do.

– Chorwacja, znana z uroku swoich wybrzeży i malowniczych miast, stała się dla nas areną sportowej rywalizacji. W trakcie krótkiej, lecz niesamowicie intensywnej przygody udało nam się połączyć pasję do sportu z odkrywaniem jednego z najpiękniejszych miejsc w Europie. Efekty tej wyprawy są zdecydowanie warte uwagi. Dumnie reprezentująca Brzeg Dolny drużyna Avasatare wraca do Polski z pięknym pucharem, który jest symbolem tej niezapomnianej przygody. Będzie zdobić naszą kolekcję i z pewnością będzie motywacją do kolejnych sukcesów. Nie tylko zdobyliśmy serca mieszkańców Chorwacji, ale także imponującą ilość medali oraz pierwsze miejsce w klasyfikacji generalnej całych zawodów – mówi trener Kamil Uchnast.

Zawodnicy Avasatare zdobyli w Dubrowniku łącznie 13 medali – 4 złote, 2 srebrne i 7 brązowych. Julia Gwóźdź – najlepsza kadetka turnieju – zdobyła dwa złote medale w walkach 51 kg i układach zielonych pasów. Maja Gwóźdź zdobyła złoty medal w walkach 59 kg oraz srebrny medal w układach czerwonych pasów. Denis Szeremeta wywalczył srebrny medal w walkach 56 kg, Jakub Wdowiak brązowy medal w walkach 56 kg, Emilia Wiśniowska brązowy medal w walkach 40 kg, Justyna Łucka brązowy medal w walkach 37 kg, Filip Godlewski brązowy medal w walkach 62 kg, Aleksander Tracz brązowy medal w walkach indywidualnych w kategorii 63 kg wśród seniorów oraz brązowy medal w walkach drużynowych seniorów, Daniil Shtoiunda złoty medal w walkach drużynowych juniorów oraz brązowy medal indywidualnie w walkach 68 kg.

Wojciech Medyński

Piąte miejsce Ryszarda Banaszkiewicza w zmaganiach weteranów

W rozegranym 21 i 22 października w Szczawnie Zdroju 2. Grand Prix Polski Weteranów w tenisie stołowym Ryszard Banaszkiewicz zajął piąte miejsce w kategorii M80.

W zawodach wzięło udział 260 zawodników i zawodniczek w wieku od 40 lat. Ryszard Banaszkiewicz minimalnie przegrał walkę o trzecie miejsce z Antonim Biaduniem i ostatecznie zastał sklasyfikowany w turnieju głównym na piątym miejscu w kategorii mężczyzn od 80 do 84 lat.

Kolejne turnieje z cyklu Grand Prix Polski Weteranów w 2023 roku odbędą się w listopadzie i grudniu. Gospodarzem trzeciego turnieju, który odbędzie się w dniach 18-19 listopada, będzie Maków, a czwartego w dniach 9-10 grudnia Węgierska Górka.

Wojciech Medyński

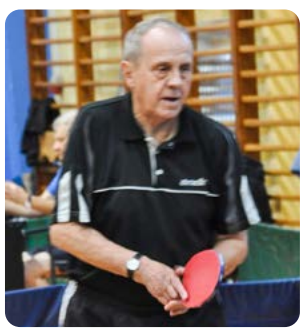

Igor Kiełt mistrzem Polski

W miniony weekend w Staszowie odbyły się XII Mistrzostwa Polski Młodzików w stylu wolnym. W rywalizacji zapaśników w kategorii do 44 kg tytuł mistrza Polski wywalczył Igor Kiełt z MKS-u Rokity Brzeg Dolny.

W zawodach uczestniczyło 179 młodych zapaśników. W ciągu dwóch dni stoczono w sumie 306 walk. MKS Rokitę Brzeg Dolny reprezentowali: Igor Gryzan (41 kg) i Igor Kiełt (44 kg). Ten pierwszy stoczył trzy walki, z czego jedną wygrał, a dwie przegrał, ostateczne zajmując 12. miejsce i zdobywając cenne doświadczenie.

Igor Kiełt pokonał bardzo wymagających przeciwników i stanął na najwyższym stopniu podium, zostając mistrzem Polski młodzików w kategorii do 44 kg. Wszystkie walki zakończył przed czasem. Trzy wygrał przez położenie na łopatki a jedną przez przewagę techniczną. W finale przez tusz pokonał Magamadowa Magamedamina.

Wojciech Medyński

2. Dolnośląskie Grand Prix Młodziczek i Młodzików

W niedzielę, 29 października w hali Miejskiego Ośrodka Sportu i Rekreacji w Brzegu Dolnym rozegrano zawody 2. Dolnośląskiego Grand Prix Młodziczek i Młodzików w tenisie stołowym. W turnieju zwyciężyli Anastazja Kalat z UKS-u Lidera Milicz i Szymon Gądek z KS-u AZS-u Wrocław. Najwyżej spośród zawodników MKS-u Rokity Brzeg Dolny został sklasyfikowany Jakub Moliński, który w rywalizacji chłopców zajął siódme miejsce.

Na zawody do Brzegu Dolnego przyjechali tenisiści stołowi z całego Dolnego Śląska. W sportowych zmaganiach wzięło udział 86 młodych zawodników z 17 klubów.

MKS Rokitę Brzeg Dolny reprezentowali Gabriela Konopnicka, Jakub Moliński, Alan Cichoń i Alex Półchłopek. Jakub Moliński jako jedyny z tej grupy zakończył zawody w pierwszej dziesiątce. Pozostali uplasowali się mniej więcej w połowie stawki.

– Najbardziej liczyłem na Kubę Molińskiego, który został rozstawiony z numerem trzecim, a zajął dopiero siódme miejsce. W jego przypadku można mówić o pewnym niedosycie. Pozostali wypadli na miarę swoich umiejętności. To są żacy, którzy w turnieju grali z zawodnikami starszymi od siebie – podsumowuje start tenisistów MKS-u Rokity trener Marek Chrabąszcz.

Wojciech Medyński

Mocne otwarcie

Po czterech kolejkach Dolnośląskiej I Ligi Mężczyzn zespół SPS Modeko Brzeg Dolny zajmuje 6. miejsce w tabeli rozgrywek i z optymizmem podchodzi do kolejnych spotkań.

W minionych trzech ligowych kolejkach siatkarze z Brzegu Dolnego pokonali UKS Tygrysy Strzelin 3:2, przegrali z BTS-em Elektrosem Bolesławiec 1:3 i zwyciężyli w meczu z SPS-em Mountparkiem Kąty Wrocławskie 3:0. MVP spotkania w Kątach Wrocławskich został Rafał Leszczyński.

– Spotkanie w Strzelinie wygraliśmy z zespołem, który jeszcze w zeszłym sezonie grał w drugiej lidze i prezentuje dobry poziom. Pełnej puli nie przywieźliśmy, ale zwycięstwo jest ważne dla samopoczucia i atmosfery w zespole. Mecz z Bolesławcem trochę nas zaskoczył, choć nie powinien. Nie spodziewaliśmy się tak dobrej postawy i tak dobrej gry w obronie zespołu przeciwnika. Niestety, nie zrealizowaliśmy naszych założeń, szczególnie w bloku, w obronie. Na spotkanie z SPS-em Mountparkiem Kąty Wrocławskie obraliśmy dobrą taktykę. Wiedzieliśmy, kogo zagrywać i to się sprawdziło. Odrzuciliśmy przeciwnika od siatki, mieliśmy dużo kontr, dużo obron. Praktycznie cały czas kontrolowaliśmy przebieg tego meczu. Mimo że pierwsze dwa sety wygraliśmy do 22, to jednak w każdym z nich mieliśmy przewagę. Ilość punktów zdobytych przez przeciwnika wynikała po prostu z krótszych lub dłuższych przestojów w naszej grze. Druga sprawa, że chcemy ogrywać wszystkich zawodników i nie zawsze te wszystkie zmiany funkcjonują tak, jak byśmy chcieli. Z wygranej 3:0 jesteśmy bardzo zadowoleni i optymistycznie patrzymy na przyszłość, bo tak naprawdę mieliśmy mocne otwarcie – w pierwszym spotkaniu graliśmy ze zwycięzcą ligi z zeszłego roku, czyli drużyną Milicza, w drugim meczu zmierzyliśmy się ze spadkowiczem z drugiej ligi, a w trzecim z Bolesławcem, który zawsze był trudnym przeciwnikiem. Miejmy nadzieję, że teraz będzie tylko lepiej – mówi trener SPS-u Modeko Brzeg Dolny Mariusz Dutkiewicz.

Kolejne spotkanie siatkarze SPS-u rozegrają 16 listopada z Tauronem Gwardią Wrocław.

Wojciech Medyński

Brakuje szczęścia i skupienia

W grupie A Dolnośląskiej Ligi Juniorek Młodszych siatkarki MKS-u Rokity Brzeg Dolny zajmują po sześciu spotkaniach 5. miejsce.

W czterech ostatnich spotkaniach juniorki z Brzegu Dolnego zwyciężyły w meczu z MGLKS-em Sobieskim Oława 3:0 oraz przegrały z drużynami Volleya Wrocław 0:3, UKS-u Miękinia 0:3 i UMKS-u Volleya Głogów 1:3.

– W meczu z drużyną Sobieskiego Oława wszystkie zawodniczki zagrały na naprawdę dobrym poziomie, nawet te, które wchodziły z ławki rezerwowych. Każda dołożyła swoją cegiełkę do zwycięstwa. W spotkaniu z zespołem z Wrocławia przegraliśmy pomimo dużej motywacji dziewcząt. Kontuzja zawodniczki grającej na pozycji libero sprawiła, że pozostałe siatkarki nie udźwignęły ciężaru gry, choć dały z siebie wszystko. Volley Wrocław jest jednym z kandydatów do zwycięstwa w Dolnośląskiej Lidze Juniorek Młodszych, więc ciężko im się przeciwstawić, nie mając pełnego składu. Mecz z Miękinią bardzo chcieliśmy rozstrzygnąć na swoją korzyść. Zabrakło trochę szczęścia i skupienia. W ostatnich meczach mamy wielkie przestoje. Gramy bardzo dobrze przez połowę seta, a później mamy taki zastój, że nie możemy ruszyć z miejsca, jakby się zacięły tryby w maszynie. A gdy zaczynamy ruszać, to jest już za późno. W ostatnim meczu z Głogowem pierwszy set przegraliśmy bez jakiejkolwiek walki. W drugim secie zagraliśmy wyśmienicie i wygraliśmy go bardzo wysoko. Trzeci set również bardzo dobrze się zapowiadał, ale znów zdarzyło się nam to zacięcie. W przyjęciu zaczęliśmy popełniać bardzo poważne błędy, w ataku podobnie i w konsekwencji seta przegraliśmy. W tie-breaku przegrywaliśmy 24:20. Udało nam się wyrównać, ale ostatnie dwa punkty oddaliśmy własnymi niewymuszonymi błędami – mówi o ostatnich spotkaniach trener Piotr Zaczkiewicz.

Kolejny mecz juniorki młodsze MKS-u Rokity rozegrają 9 listopada z zespołem MKS-u Polonii Świdnica.

Wojciech Medyński

Zagraj w siatkówkę w MOSiR-ze

W październiku i listopadzie w hali Miejskiego Ośrodka Sportu i Rekreacji w Brzegu Dolnym rozgrywane są amatorskie turnieje piłki siatkowej.

Pierwsze spotkania odbyły się 7 i 22 października. Kolejne turnieje odbędą się 19 i 26 listopada w godzinach 17:00-19:00.

– Serdecznie zapraszam do MOSiR-u wszystkich mieszkańców. W spotkaniach mogą uczestniczyć małe dzieci, ich rodzice i dziadkowie, kobiety i mężczyźni. Nie trzeba umieć grać, można się uczyć w czasie zajęć – mówi trener Piotr Zaczkiewicz.

Wojciech Medyński

Młodziczki MKS-u Rokity przygotowują się do kolejnego cyklu rozgrywek ligowych

Za siatkarkami MKS-u Rokity pierwszy cykl rozgrywek III Dolnośląskiej Ligi Młodziczek. W sześciu spotkaniach odniosły trzy zwycięstwa i zdobyły dziewięć punktów.

22 października dolnobrzeskie siatkarki rozegrały ostatni turniej pierwszego cyklu rozgrywek ligowych, pokonując SMS Olimp Oborniki Śląskie 2:1 oraz ulegając 0:2 drużynie KPS-u Chełmca Wałbrzych.

– Taki rezultat spotkań pozwolił nam utrzymać się w III lidze. Myślami już przygotowujemy się do ponownych startów w kolejnym cyklu rozgrywek, a tym razem naszymi przeciwnikami będą drużyny MKS-u Piast Głogów, MMKS-u Kłodzko oraz AZS-u AWF-u Wrocław. Przed nami ogrom pracy, aby zaprezentować się jak najlepiej i wywalczyć awans do II ligi – mówi trenerka zespołu Małgorzata Durdyn.

Wojciech Medyński

Kusy Pogalewo wygrywa derby gminy

Na boisku w Pogalewie Wielkim 29 października zmierzyły się drużyny WKS-u Kusego Pogalewo oraz KS-u Brzeg Dolny. W meczu zwyciężyli gospodarze, choć z małą pomocą gości.

Mecz był bardzo zacięty i ciekawy, a oba zespoły wykazały się charakterem i nieustępliwością. Jedyny gol padł dopiero w 55 minucie spotkania, po błędzie bramkarza KS-u, który źle obliczył tor spadającej piłki i został zaliczony obrońcy dolnobrzeskiej drużyny, który próbował w ostatniej chwili interweniować.

– Należy się cieszyć, że wygraliśmy bardzo ciężki mecz derbowy. Jesteśmy w tabeli zdecydowanie niżej od zespołu przeciwnika, ale dzisiaj udało się wygrać, co niezmiernie cieszy i podniesie mental w drużynie, a to chyba najważniejsze. Dziś na boisku pokazaliśmy charakter, pokazaliśmy, że możemy wygrać z każdym w tej lidze, co nie do końca nam w tej rundzie wychodziło. Cieszymy się i już myślimy o kolejnym przeciwniku, a zespołowi z Brzegu Dolnego życzymy powodzenia w kolejnych spotkaniach – powiedział po meczu trener Kusego Pogalewo Tomasz Koźlik.

– Mimo przegranej uważam, że rozegraliśmy bardzo dobre zawody. Pod względem taktycznym i psychologicznym byliśmy na odpowiednim poziomie. Zneutralizowaliśmy główny atut drużyny z Pogalewa, a więc granie długich piłek. Stworzyliśmy przy tym kilka solidnych okazji strzeleckich. Zabrakło tylko i aż odrobinę skuteczności i chłodnej głowy pod bramką przeciwnika. Czasem w piłce decydują detale, szczególnie przy stykowym wyniku i tak było tym razem. My swoich szans nie wykorzystaliśmy, za to Kusy jedną ze swoich nielicznych okazji już tak. Gratulujemy drużynie z Pogalewa i już odliczamy do meczu rewanżowego – komentuje spotkanie trener KS-u Brzeg Dolny Damian Koreń.

Wojciech Medyński

Z nieba do piekła

W trzech ligowych kolejkach piłkarze KS-u Brzeg Dolny zdobyli trzy punkty i zajmują 7. miejsce tabeli klasy B grupy Wrocław 8. Ostatnie spotkanie przegrali z Błękitnymi Chwalimierz, mimo że jeszcze na początku drugiej połowy prowadzili trzema bramkami.

22 października dolnobrzeska drużyna wygrała na wyjeździe ze Sportingiem Wrocław 7:1.

– Myślę, że śmiało można powiedzieć, że to był mecz pod nasze dyktando. Co prawda to gospodarze wyszli jako pierwsi na prowadzenie, ale dosłownie sekundy później doprowadziliśmy do wyrównania. Potem z każdą kolejną minutą nasza przewaga rosła, a składne akcje kończyły się golami. Pewne 3 punkty – komentuje mecz trener KS-u Brzeg Dolny Damian Koreń.

29 października zespół KS-u uległ w spotkaniu derbowym 0:1 drużynie Kusego Pogalewo, a 5 listopada dolnobrzeska drużyna przegrała na własnym boisku z Błękitnymi Chwalimierz 4:5.

– Z nieba do piekła – tak w skrócie można nazwać ten mecz. Po pierwszej połowie schodziliśmy do szatni z wynikiem 3:1 po dwóch golach z rzutów rożnych i pewnym wykończeniu w sytuacji sam na sam. Po wznowieniu drugiej połowy dorzuciliśmy kolejną bramkę po składnej akcji. I gdy wydawało się, że ten mecz mamy pod kontrolą, wydarzyły się rzeczy nieprawdopodobne. Przeciwnik zdołał niemal w 10 minut strzelić cztery bramki i odwrócić losy meczu. Po tych ciosach nie zdołaliśmy się już podnieść i zasłużenie przegraliśmy. Dotkliwa porażka we własnym domu – mówi trener Koreń.

Wojciech Medyński

Brzeg Dolny wspiera młodych piłkarzy

Przed meczem drużyny juniorów Akademii Piłkarskiej z zespołem Karkonoszy Jelenia Góra zastępca burmistrza Artur Michałek wręczył przedstawicielom klubu czek na zakup sprzętu sportowego.

Zespół juniorów AP awansował latem do I ligi wojewódzkiej. W ostatnich trzech spotkaniach młodzi piłkarze ulegli Karkonoszom Jelenia Góra 0:1, KS-owi Ślęzie Wrocław 19:0 oraz Śląskowi Wrocław 0:10. Trzeba jednak zaznaczyć, że w przeważającej mierze zawodnicy Akademii Piłkarskiej grają z dużo bardziej doświadczonymi i starszymi piłkarzami i walka nie do końca jest równa. Wychodząc na boisko, by zmierzyć się z takimi zespołami jak WKS Śląsk, Ślęza Wrocław czy Śląsk Wrocław nabywają doświadczenia, które zaprocentuje w przyszłości.

Wojciech Medyński

Przełamana seria porażek

Ostatnie trzy spotkania drużyna KS-u Rokity 1946 Brzeg Dolny zakończyła dwiema porażkami i remisem. Obecnie zajmuje w tabeli klasy okręgowej szóste miejsce, ale przed zespołem w tej rundzie jeszcze dwa spotkania.

21 października dolnobrzeski zespół uległ na wyjeździe drużynie Orła Pawłowice Wrocław 1:3. Tydzień później drużyna KS-u Rokity przegrała na własnym boisku z LKS-em Błyskawicą Gać 1:5. Ostatnie spotkanie z MKP Wratislavią Wrocław dolnobrzeski zespół zremisował 1:1. Piłkarze KS-u Rokity stworzyli w tym meczu wiele sytuacji bramkowych. Do wygranej zabrakło jednak skuteczności.

– Ta zniżka formy jest wypadkową kontuzji i braku treningu. Kluczowi zawodnicy byli przez dłuższy okres kontuzjowani i forma zespołu nam troszkę uciekła. Niektórzy zawodnicy skupili się na szkołach, a niektórzy z przyczyn zawodowych nie mogli trenować w odpowiednim wymiarze do tego poziomu rozgrywek. Zniżka formy pojawiła się akurat w momencie, kiedy mieliśmy trudne mecze z Wołowem i Błyskawicą Gać. Natomiast mecz w Pawłowicach był dość specyficzny, można powiedzieć, że był wypadkiem przy pracy. Nie ma jakiegoś kryzysu, wiemy z czego wynikają te słabsze wyniki. Ostatnie trzy tygodnie przepracowaliśmy dosyć dobrze. Ostatni remisem przełamaliśmy niekorzystną serię porażek, przy czym w całym spotkaniu byliśmy zdecydowanie lepszym zespołem. Nasza gra wyglądała dobrze, stworzyliśmy sobie dużo stuprocentowych sytuacji, a do pełni szczęścia zabrakło nam skuteczności. Forma drużyny przed dwoma ostatnimi meczami rośnie. Wszyscy zawodnicy ambitnie podchodzą do treningów i już widać tego efekty. Myślę, że w ostatnich dwóch spotkaniach powalczymy o pełną pulę – mówi trener dolnobrzeskiej drużyny Krystian Sawko.

Kolejne spotkania zespół KS-u Rokity rozegra z Polonią Bielany Wrocławskie (11 listopada na Stadionie Miejskim w Brzegu Dolnym) oraz z Błyskiem Kuźniczysko (18 listopada na wyjeździe).

Wojciech Medyński

ogłoszenia drobne

NIERUCHOMOŚCI

201.1 Wynajmę mieszkanie 3-pokojowe, 48 m², I piętro w Brzegu Dolnym, warunki do uzgodnienia. Tel. 725921149

201.2 Do wynajęcia mieszkanie 3-pokojowe, umeblowane w Brzegu Dolnym, przy ul. Małopolskiej. Wolne od 01.12.2023 roku. Tel. 607956272

201.3 Wynajmę kawalerkę w Brzegu Dolnym na osiedlu Fabrycznym na ul. Wyspiańskiego 12, dla firm lub osób prywatnych. Tel. 697849058

201.4 Sprzedam dom parterowy do wykończenia. Wszystkie media. Powierzchnia użytkowa 155 m² (salon+3 pokoje +garderoba+ pralnia) oraz garaż dwustanowiskowy. Działka 8,5 ar, Brzeg Dolny, os. Warzyń. Cena 870 tys. do negocjacji. Tel. 721510224

201.5 Kupię dom lub mieszkanie w Brzegu Dolnym lub okolicy – stan obojętny, gotówka. Może być do remontu lub zadłużone. Tel. 788990936

201.6 Zamienię mieszkanie 3 pokojowe 48 m² na 1 piętrze na mniejsze 1 lub 2 piętro ul. Małopolska 19. Tel. 722055197

202.1 Zamienię mieszkanie komunalne 31,5 m², 2-pokoje znajdujące się w rynku w Brzegu Dolnym na większe min. 3 pokoje bądź 2 większe w Brzegu Dolnym (rozważę również wioskę w pobliżu Brzegu). Tel. 798858562

202.2 Kupię działkę budowlaną w Brzegu Dolnym. Tel. 725158021

202.3 Sprzedam mieszkanie o pow. 50,2 m² w Brzegu Dolnym przy ul. Zwycięstwa. W pobliżu szkoła, przedszkole, żłobek, przychodnia, sklepy, duży, piękny park. Cena 310 000 zł. Tel. 729888 531.

202.4 Sprzedam mieszkanie 3-pokoje na ul. Słowackiego na osiedlu Warzyń, drugie piętro, środkowa klatka, słoneczne, ciepłe, ogrzewanie miejskie, pow. ok 50 m², blisko do marketów, szkół, przychodni, basenu. Cena 400 tys. zł. Tel. 666127368

202.5 Wynajmę lokal użytkowy o pow. 40 m² w Brzegu Dolnym, przy ul. Aleje Jerozolimskie. Atrakcyjnie położony, wejście od ulicy Przedszkolnej. Tel. 601592527

202.6 Sprzedam mieszkanie na ul. Słowackiego, 48 m², 2 pokoje, I piętro, balkon, ogrzewanie miejskie. Tel. 697580551

202.7 Zamienię mieszkanie 48,10 m² (3 pokoje), I piętro, środkowe na ul. Słowackiego na mniejsze (2 pokojowe) punktowe. Tel. 698784285

202.8 Sprzedam mieszkanie 3-pokojowe, 66 m² , duży balkon, piwnica , piętro II/III, budynek z 2007 r. osiedle blisko Rynku w Brzegu Dolnym. Tel. 608735317

202.9 Kupię garaż, może być do remontu. Za pomoc w znalezieniu oferuje 500 zł. Tel. 661524706

MOTORYZACJA

200.1 Sprzedam Ford Focus Sedan kolor szary metlik, stan b. dobry, silnik 1,6 B, przebieg 125 km, rok prod. 2003, cena 4300 zł + kpl. kół zimowych. Tel. 603449888

200.2 Sprzedam lampę przednią lewą BOSH do samochodu Mercedes A, stan b. dobry, cena 150 zł. Tel. 727234387

200.3 Sprzedam głowice kpl. Opel Astra 1,6 B – 8 V do 99 r. cena 300 zł oraz koło zamachowe, cena 100 zł. Tel. 727234387

201.1 ZŁOMOWANIE POJAZDÓW, KASACJA SAMOCHODÓW. Własny transport, gotówka od ręki. Wszystkie formalności załatwiamy na miejscu u klienta. Tel. 730107013

201.2 Sprzedam silnik VW Golf 1,9 TDI – stan b. dobry, kompletny, cena 1800 zł, skrzynię biegów „6", cena 600 zł oraz koła ALU kpl. Opel Astra „G" cena 600 zł oraz bagażnik rowerowy na dach, 200 zł. Tel. 727234387

201.3 Sprzedam Audi 80/B-4, sedan, poj. 2,0 B + LPG, rocznik 94, przebieg 254 tys. km, zielony metalik, w ciągłej eksploatacji, cena 2500 zł. Tel. 600218618

201.4 Sprzedam błotnik tylny lewy nowy do Fiata 126 p oraz lampy, koło kpl, zegar, kierownice, klamki, spojler, alternator, ramiona wycieraczek, oponę 135/12 i inne. Tel. 727234387

201.5 Sprzedam 2 opony zimowe 175/65/13 cena 250 zł oraz 4 opony 175/60/14 prawie nowe, przebieg 500 km, cena 800 zł. Tel. 727234387

201.7 KUPIĘ KAŻDE AUTO, SPRAWNE LUB USZKODZONE, GOTÓWKA OD RĘKI, BEZPŁATNY DOJAZD I WYCENA. TEL. 691831562

201.8 AUTO KOSMETYKA – POLEROWANIE, KOREKTA LAKIERU, ZABEZPIECZENIE LAKIERU POWŁOKĄ CERAMICZNĄ, WOSKOWANIE LAKIERU, CZYSZCZENIE I IMPREGNACJA SKÓR, NAPRAWA TAPICERKI SKÓRZANEJ, POLEROWANIE REFLEKTORÓW, PRZYGOTOWANIE AUTA POD SPRZEDAŻ. TEL. 603868712

201.9 KASACJA I ZŁOMOWANIE POJAZDÓW TEL. 603868712

202.1 Kupię stare motocykle i samochody oraz ich części Junak, wsk, wfm, SHL, MZ,Simson, fiat itp. Tel. 725158021

202.2 Sprzedam opony zimowe UNIROYAL 195/65/ R15 z felgami, mało używane do Skody Octavia. Tel. 530207622

202.3 Sprzedam samochód Toyota Corolla E-12 rok 2003 silnik 1,4 B przebieg 250 tys. kolor szary metalik 5-drzwiowy HTB – OC do 10.24 BT DO 07.24 stan dobry w ciągłej eksploatacji, sprawna klimatyzacja, cena 5800. Tel. 667226118

202.4 Sprzedam reflektor prawy nowy Honda City Jazz model 06-08 rok - cena 200 zł, błotnik przedni lewy nowy Toyota Camry model 07-11 rok cena 200 zł oraz reflektor prawy nowy Ford Sierra 91, cena 200 zł. Tel. 727234387

202.5 Sprzedam 4 opony 175/70 R14 Goodrich, roczne, mały przebieg – 500 km, cena 600 zł oraz 4 koła kpl. do VW – T4 z oponami 195/65/16 C, cena 700 zł. Sprzedam 2 opony 185/70/13 Dębica M+S, cena 250 zł oraz 2 opony zimowe 175/70/13 Continental, cena 250 zł. Tel. 727234387

202.6 KUPIĘ AUTA SPRAWNE I USZKODZONE. Gotówka od ręki, własny transport. Tel. 693544030

202.7 ZŁOMOWANIE POJAZDÓW, KASACJA SAMOCHODÓW. WŁASNY TRANSPORT, GOTÓWKA OD RĘKI. Tel. 693544030

202.8 SKUP AUT ZA GOTÓWKĘ. OSOBOWE DOSTAWCZE TERENOWE MOTORY QUADY. GOTÓWKA OD RĘKI. SKUPUJEMY AUTA SPRAWNE I USZKODZONE. TEL. 693544030

SPRZEDAM/KUPIĘ

200.1 Sprzedam agregat prądotwórczy firmy GENERAC mały 1,1 kw, 230 V, stan b. dobry, cena 350 zł. Tel. 727234387

200.2 Sprzedam grzejniki nieużywane, nowe, białe 140 cm – 1 szt., 120 cm– 1 szt., 90 cm – 1 szt., 40 cm – 3 szt. cena do uzgodnienia. Tel. 789570369

200.3 Sprzedam nową, nieużywaną bramę dwuskrzydłową 2,60 x 2,10 ocieplana, brąz, dowód zakupu, cena 2400 zł. Tel. 789570369

200.4 Sprzedam nowe, nieużywane nożyce elektryczne do żywopłotu marki Makita UH 5570-550 mm, cena do uzgodnienia. Tel. 789570369

201.1 Sprzedam pług 4-skibowy podorywkowy oryginalny, cena 500 zł. Tel. 697849058

201.2 Sprzedam śrutownik. Tel. 665111946

201.3 Sprzedam bilard klubowy kpl. stan dobry, cena 1500 zł oraz pralkę BEKO wsad 7 kg, cena 450 zł. Tel. 667226118

201.4 Sprzedam roczną kuchenkę gazowo-elektryczną, czarno-srebrną, cena 350 zł oraz stół biały okrągły rozkładany + 4 krzesła tapicerowane, cena 400 zł. Tel. 797495879

202.1 Sprzedam monitor LG, 17 cali, 50 zł. Tel. 504641839

202.2 Sprzedam keyboard „BONTEMPI" ze stojakiem, cena 300 zł oraz gitarę akustyczną, cena 150 zł. Tel. 667226118

202.3 Sprzedam młotowiertarkę nową „PARKSIDE" walizkową z akcesoriami, moc 1500 W, cena 250 zł. Tel. 727234387

202.4 Sprzedam TV TOSHIBA 24 cale, cena 250 zł i TV SKYMASTER 32 cale, cena 350 zł oraz kuchenkę 3-palnikową walizkową, cena 150 zł i rower damski retro „PEUGEOT" cena 400 zł. Tel. 667226118

202.5 Sprzedam pralkę automat SIEMENS, cena 500 zł oraz pralkę BEKO, cena 400 zł i lodówkę dużą SAMSUNG cena 700 zł oraz okap kuchenny „MASTERCOOK" cena 150 zł. Tel. 667226118

202.6 Sprzedam segmenty pokojowe, w bardzo dobrym stanie dł. około 220 cm wys. 200 cm, cena 250 zł. Tel. 666127368

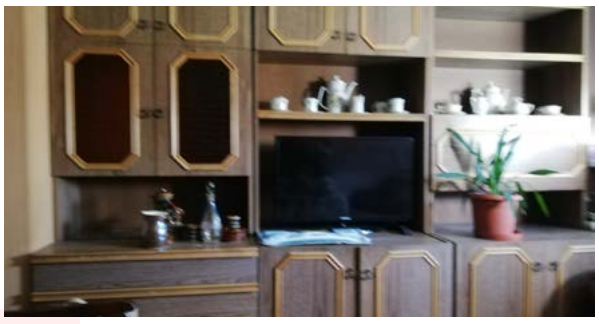

202.7 Sprzedam kanapę rozkładaną w kolorze czerwonym, z pojemnikiem na pościel 125x190, oraz dwa małe fotele półkola ze skóry ekologicznej w kolorze czerwonym, cena 300zł za komplet, lub osobno kanapa 200 zł a fotele po 50 zł. Tel. 666127368

202.8 Sprzedam wózek spacerowy składany, cena 100 zł, konik bujany mały cena 100 zł oraz duży pluszowy piesek, cena 30 zł. Tel. 727234387

202.9 Sprzedam radia Diora „ŚNIEŻNIK" R-502 cena 100 zł oraz „ZODIAK" STEREO cena 200 zł i UNITRA DIORA „GONG" DMP 241, cena 150 zł oraz gramofon walizkowy ze wzmacniaczem FONICA WG-262, cen 200 zł. Sprzedam grill – 87, cena 100 zł. Tel. 727234387

202.10 Sprzedam nowy monitor iiyama 27" ProLite, cena 700 zł. Tel. 537416015

202.11 Sprzedam kosz podbieraka karpiowego 1mx1m (sztyca gratis), cena 100 zł. Sprzedam nowy kołowrotek, wolny bieg (poj. szpuli 0,25/225 m) cena 65 zł oraz spławiki led + baterie, cena 23 zł/szt. Sprzedam wędkę Zafira Cat Fish dł. 3 m c.w. 450 g (kołowrotek gratis) cena 120 zł. Tel. 502269028

202.12 Sprzedam piłę tarczową – siła. Cena 360 zł. Tel. 504641839

202.13 Sprzedam łóżeczko dziecięce bez szuflady, 120x60, 3 poziomy wysokości, materac + pościel w komplecie. Stan b. dobry. Tel. 713195348

USŁUGI

200.1 PODŁĄCZANIE PŁYT INDUKCYJNYCH, PŁYT CERAMICZNYCH, KUCHENEK ELEKTRYCZNYCH Z WPISEM (PIECZĄTKĄ) DO KARTY GWARANCYJNEJ. TEL.534829364

200.2 Pogotowie hydrauliczne, remontowo-budowlane. Szybko, tanio, solidnie. Tel. 788990936

201.1 Usługi remontowo – budowlane Tel. 606159398

201.2 Transport, przewóz osób na lotniska i nie tylko. Wygodne auto, punktualnie, 24/7. Tel 788990936

202.1 Mobilny fryzjer u Ciebie w domu, profesjonalne usługi, 100% zadowolenia. Tel. 537416015

INNE

201.1 Udzielę korepetycji z języka angielskiego. Zainteresowanych zapraszam do kontaktu pod numerem 728999351

201.2 Odkupię lub przyjmę za darmo pralkę. Tel. 602287390

Ogłoszenia prosimy przesyłać na: panorama@brzegdolny.pl, wrzucić kupon do oznaczonego pojemnika w jednym z naszych punktów lub zadzwonić pod nr Tel. 71 319 51 17 wew. 258.

Dodaj ogłoszenie drobne. Wypełnij ten kupon i wrzuć do jednego z naszych punktów: w sklepie „Smaczek" (warzywniak) na os. Warzyń, bibliotece na os. Fabrycznym lub w punkcie dorabiania kluczy na targowisku miejskim PHU „Dominik"

.....

.....

Wykreślanka

Ą	W	K	A	R	A	M	B	O	L	T	Z	Z	Z	A	A	R	Ź	B	Ę	F
L	R	R	B	Ł	R	K	G	V	T	R	C	D	I	A	T	N	U	O	A	T
O	E	E	Y	R	P	A	Ż	I	A	A	H	R	A	E	D	T	V	N	D	A
R	T	Z	Q	K	Q	P	B	T	I	Ł	T	K	M	W	E	O	T	G	Ę	T
O	U	O	P	T	H	R	N	N	A	E	B	A	Ą	L	E	A	B	T	Ó	A
J	S	P	J	S	O	E	D	N	M	E	I	Ó	K	Ź	Z	L	F	O	T	P
A	Z	R	I	D	M	A	A	O	D	R	Ł	A	Q	J	Y	M	I	E	W	S
B	E	Z	N	A	W	K	I	Z	I	O	K	N	A	C	G	A	E	N	I	S
Ł	R	I	L	D	T	D	I	M	F	H	Ę	K	R	A	P	A	N	U	L	W
U	K	R	O	K	U	W	M	Ż	K	Y	W	Ś	S	Ł	U	R	E	L	I	D
C	A	P	J	A	Ę	L	Ż	B	A	K	R	A	W	O	S	A	R	P	N	Ż
P	M	Ś	L	I	M	A	C	Z	N	I	C	A	O	I	M	M	O	F	G	S

Słowa do odnalezienia:

audiometria, bajoro, brodnik, butelka, diler, fantazja, izdebka, kanał, karambol, lunapark, miriametr, odwadniacz, parlamentarz, patat, pozer, prasowarka, retuszer, swoboda, welin, ślimacznica

					6		7	9
4	3		2	7	9			5
	7	9	1	8	5		3	6
	1					7	9	
5	6				2	8	1	
	9	2						
			6	4				
		8	9	2	7			
9		7		5			4	8

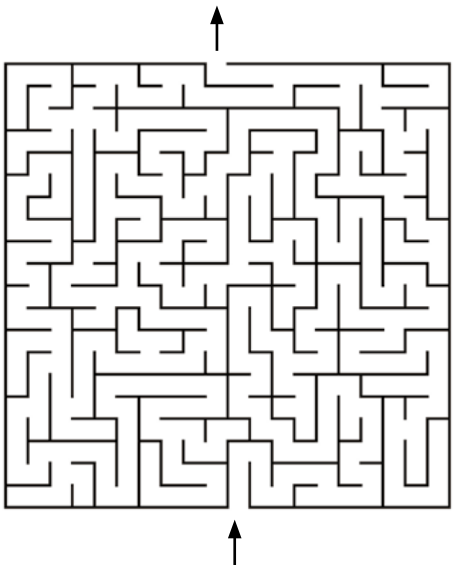

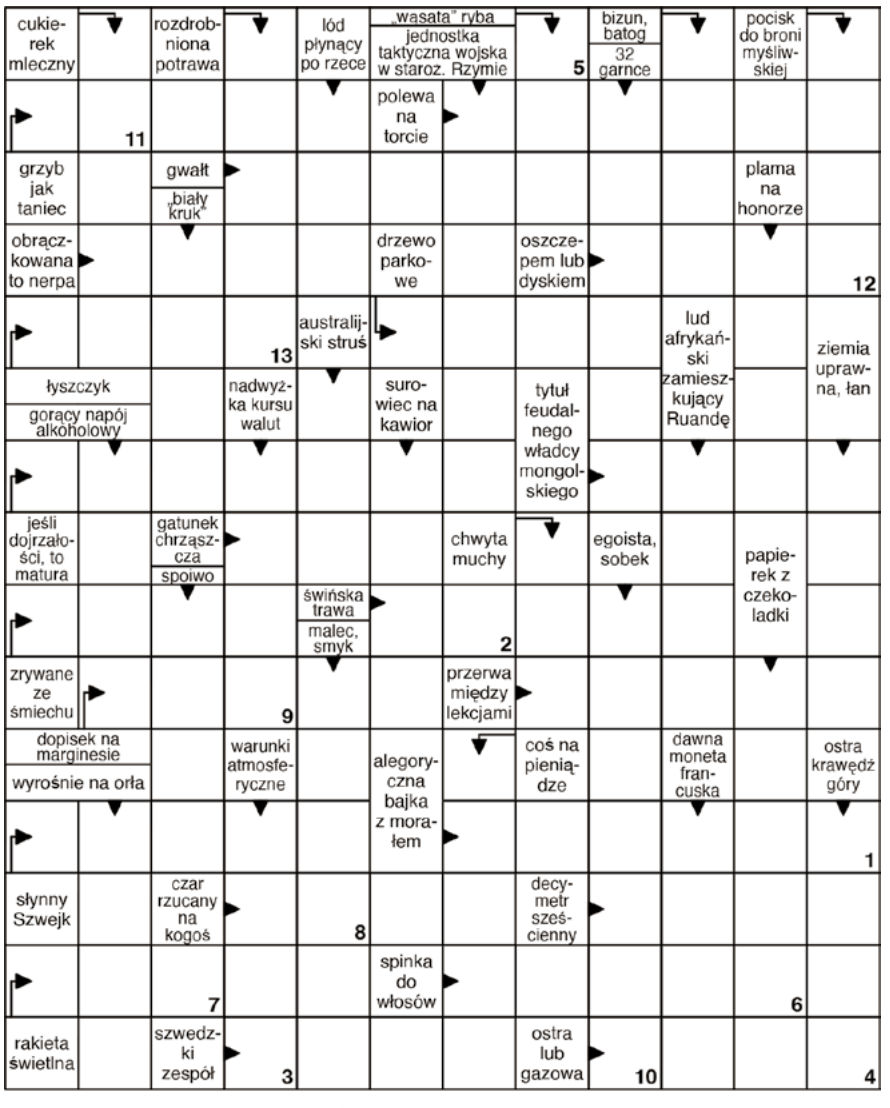

Litery z pól ponumerowanych od 1 do 13 utworzą rozwiązanie.

1	2	3	4	5	6	7	8	9	10	11	12	13

Horoskop 09-22.11.2023

BARAN

Będziesz teraz lepiej zorganizowany, punktualny i będzie można na ciebie liczyć. Planety pomogą ci ułożyć dobry plan ważnych zajęć i na wszystko wystarczy ci czasu. Sprzyja to sukcesom zawodowym. Nie zwlekaj z ważną rozmową, bo masz szansę w tym tygodniu zdobyć dodatkowe pieniądze. W miłości nadejdą spokojniejsze dni, możesz nie mieć ochoty na szaleństwa czy nowe znajomości. W weekend spotkaj się z przyjaciółmi.

BYK

W sprawach towarzyskich zapowiada się teraz kilka niespodzianek. Uda ci się nawiązać znajomość z kimś, kto od dawna cię intrygował. Okaże się, że macie więcej wspólnych zainteresowań, niż wszyscy sądzą. W miłości powodzenie cię nie opuści, a ty podkreślisz swoje zalety. Zaimponujesz komuś swoją szczerością i poczuciem humoru. Wenus sprzyja randkom, a samotnym Bykom ześle okazję do nawiązania ciekawych znajomości.

BLIŹNIĘTA

Poczujesz, że zbyt wiele cudzych spraw i opinii ma wpływ na twoje życie. Krytycznym wzrokiem przyjrzysz się ludziom w swoim otoczeniu. Być może na własną prośbę wyręczasz leniwe osoby lub pakujesz się w cudze kłopoty? Czas zmienić to, co ci w życiu przeszkadza. Im bliżej weekendu, w tym lepszym będziesz humorze. Nie słuchaj teraz życzliwych doradców, tylko własnej intuicji, a szczęście będzie ci sprzyjać.

RAK

Tydzień sprzyja podróżom i przygodom. Warto gdzieś wyjechać, nawet jeśli wymagać to będzie zmiany ułożonych wcześniej planów. Odpoczniesz, nabierzesz nowych sił, a z dala od codziennych kłopotów w twojej głowie pojawią się doskonałe pomysły. W pracy niewiele będzie się działo, choć kilka nowych informacji, jakie otrzymasz pod koniec tygodnia, może korzystnie wpłynąć na twoje finanse. W miłości Wenus zadba o twoje powodzenie.

LEW

Przed tobą udany tydzień. Będziesz miał mnóstwo energii, a twój optymizm pomoże ci pokonać każdą przeszkodę. W pracy będzie się dobrze układać, jeśli tylko będziesz na bieżąco wypełniać swoje obowiązki. Nie bierz dodatkowej pracy na weekend, bo życie towarzyskie pochłonie cię bez reszty. Chętnie spotkasz się z przyjaciółmi. Samotne Lwy w weekend mają szansę na intrygujące spotkanie.

PANNA

Zapowiada się więcej towarzyskich atrakcji i okazji do zabawy. Dlatego znajdź więcej czasu dla ludzi, w których towarzystwie czujesz się dobrze. Będziesz pośredniczyć w zakończeniu niepotrzebnego sporu, pomożesz komuś w dokonaniu trafnego wyboru. W pracy największe korzyści osiągniesz dzięki odwadze. W miłości także czekają cię sukcesy. Samotne Panny łatwo poznają kogoś nowego, ale przelotne flirty nie będą ich celem.

WAGA

Bądź ostrożny i nie daj się namówić na propozycje, które w głębi serca wcale ci się nie podobają. Ktoś może chcieć od ciebie zbyt wiele, a jego prośbom trudno będzie odmówić. Twoja intuicja pracować będzie na najwyższych obrotach, a jej podpowiedzi pomogą ci wyjść cało z każdej opresji. Prorocze sny, olśnienia i niezwykłe zbiegi okoliczności staną się teraz twoim udziałem. W miłości przygotuj się na nagrodę za poniesione trudy.

SKORPION

Tydzień sprzyja zawieraniu zgody z osobami, które dotychczas nie były ci życzliwe. Wyciągnij do nich pierwszy rękę, a sam zobaczysz, o ile lepiej żyje się i pracuje w zgodnej atmosferze. W pracy nowa propozycja może okazać się ciekawsza, niż początkowo będziesz sądzić. To dobry tydzień, aby rozmawiać o pieniądzach. Samotne Skorpiony muszą uważać - ktoś będzie was prowokować i trudno będzie ocenić jego intencje.

STRZELEC

Miej teraz oczy szeroko otwarte, bo tydzień sprzyja intratnym propozycjom. Dostrzeżesz nowe możliwości, a nawet wykorzystasz poufne informacje. Sprawy miłosne toczyć się będą spokojnym rytmem. Zrób partnerowi miłą niespodziankę, która podniesie temperaturę waszego związku. Samotne Strzelce mogą teraz spotkać osobę o niebanalnych zainteresowaniach. Od dyskusji do randki droga będzie niedaleka.

KOZIOROŻEC

Uwierz w swoje zalety i śmiało rozpoczynaj teraz nowe sprawy. Pojawią się dodatkowe pieniądze. Ktoś zwróci ci dług lub wpadniesz na pomysł, jak korzystnie zainwestować posiadane środki. Także zakupy, na jakie się zdecydujesz, okażą się udane. W miłości nadchodzą spokojniejsze chwile. Będziesz dbać o wspólną wygodę, zajmiesz się upiększaniem domu. Samotne Koziorożce przypomną sobie o dawnym romansie.

WODNIK

Tydzień sprzyja poufnym naradom i zdobywaniu ciekawych informacji. Okaże się, że ktoś może ci w czymś pomóc lub doradzi, jak wykaraskać się z kłopotów. Na nowe sprawy przyjdzie czas w przyszłym tygodniu, teraz będziesz musiał uporać się z różnymi zaległościami. Zamężne Wodniki będą udzielać miłosnych rad rodzinie, przyjaciołom, a nawet sąsiadom. Weekend zarezerwuj tylko dla was.

RYBY

Tydzień sprzyja miłości i odkrywaniu artystycznych zainteresowań. Popatrzysz na cudze sprawy z większą wyrozumiałością i życzliwością. Wenus i Merkury sprzyjają ciekawym dyskusjom, a w pracy pomogą ci zdobyć uznanie. W miłości czekają cię niespodzianki. Zadbaj o wygląd, szczególnie jeśli masz ochotę na flirt. Ktoś, kto był obojętny, nagle zwróci na ciebie uwagę. Partnerowi trudno będzie cię upilnować...

SOBOTA, 11 LISTOPADA

TVP 1

7.00 Transmisja Mszy Świętej
8.00 Rok w ogrodzie
8.25 Rok w ogrodzie Extra
8.40 wojsko - polskie.pl
9.10 Pełnosprawni - magazyn
9.35 Roman Dmowski - Współtwórca Niepodległej
10.00 Msza Święta
11.05 Polskie Termopile - film dok.
11.45 Święto Niepodległości 2023 - transmisja uroczystości państwowych w Warszawie
13.30 Z pamięci - Barbara Kraftówna
13.40 Polska jest piękna
14.50 Chłopi (5) - Gody - serial
15.55 Rolnik szuka żony seria 10 - /7/ - reality show
17.00 Teleexpress, Pogoda
17.30 Koncert dla Niepodległej. Matejko - obraz polskiej duszy - koncert
18.40 Jaka to melodia?
19.30 Wiadomości, Pogoda, Sport
20.15 Alarm! - magazyn
20.35 Komisarz Alex (249) - W sieci pająka - serial
21.35 Wojna światów - film dok.
23.10 Reguła milczenia - dramat, HIT USA, reż. Robert Redford, wyk. Robert Redford, Shia LaBeouf, Julie Christie, Sam Elliot
1.20 Miasto z morza - film obyczajowy, reż. Andrzej Kotkowski, wyk. Małgorzata Foremniak, Julia Pietrucha, Jakub Strzelecki, Paweł Domagała, Marian Dziędziel
3.30 Jaka to melodia?
4.20 Z pamięci - Barbara Kraftówna

TVP 2

4.55 Barwy szczęścia (2875 - 2877) - serial
6.30 M jak miłość (1755) - serial
7.30 Pytanie na śniadanie
12.00 Zrujnowani odbudowani
12.40 Rytmy Dwójki
14.00 Familiada - teleturniej
14.35 Koło fortuny - teleturniej
15.15 Szansa na sukces. Opole 2024
16.20 Na dobre i na złe (896) - Pusty pokój - serial
17.15 Wędrowiec Polski - WielkoPolska - Kobiety
17.45 Słowo na niedzielę - „Panie, Panie" i pięć Panien
18.00 Panorama
18.20 Va Banque - teleturniej
18.45 Akacjowa 38 (228) - serial
19.35 Informacje kulturalne
20.00 The Voice of Poland s. XIV - Live, cz. I
21.30 The Voice of Poland s. XIV - Live, cz. II
23.00 Marley i ja - komedia, USA, reż. HIT David Frankel, wyk. Owen Wilson, Jennifer Aniston, Eric Dane, Alan Arkin, Kathleen Turner
1.05 Kula w łeb - film fabularny, Indie, USA, reż. Walter Hill, wyk. Sylvester Stallone, Jason Momoa, Christian Slater
2.50 Moja wielka grecka wycieczka - komedia, Hiszpania, USA, reż. Donald Petrie, wyk. Richard Dreyfuss, Rachel Dratch, Harland Williams
4.45 Rodzinka.pl - serial
5.20 Zakończenie dnia

POLSAT

6.00 Nowy dzień z Polsat News
8.25 Wędrówki z dinozaurami
10.10 Ewa gotuje
10.40 Nasz nowy dom
11.50 Karate Kid - film przygodowy, USA, Chiny, 2010, reż. Harald Zwart, wyk. Jaden Smith, Jackie Chan, Taraji P. Henson, Wenwen Han
14.50 Świąteczna gorączka - komedia, USA, 1996, reż. Brian Levant, wyk. Arnold Schwarzenegger, Jake Lloyd, Sinbad, Phil Hartman
16.25 Zakochani - komedia romantyczna, Polska, 2000, reż. Piotr Wereśniak, wyk. Magdalena Cielecka, Bartosz Opania, Jan Frycz, Katarzyna Figura
18.50 Wydarzenia, Sport, Pogoda
19.15 Prezydenci i Premierzy
20.00 Gru, Dru i Minionki - anim.

22.00 Świat w płomieniach - film HIT sensacyjny, USA, 2013, reż. Roland Emmerich, wyk. Channing Tatum, Jamie Foxx, Maggie Gyllenhaal, Jason Clarke
0.55 Cold Creek Manor - thriller, USA, Kanada, Wielka Brytania, 2003, reż. Mike Figgis, wyk. Dennis Quaid, Sharon Stone, Stephen Dorff, Juliette Lewis
3.30 Świat według Kiepskich

TVN

5.40 Uwaga!
6.00 New Looney Tunes I - anim.
6.50 Kuchenne rewolucje - program kulinarno - rozrywkowy
7.45 Dzień Dobry TVN - magazyn
11.40 Na Wspólnej Omnibus - serial
13.35 MasterChef
15.15 Ślub od pierwszego wejrzenia
16.25 Totalne remonty Szelągowskiej - program rozrywkowy
17.30 Lego Masters
19.00 Fakty, Sport, Pogoda
19.45 Uwaga!
20.00 Top Model

21.35 Druga połowa - komedia HIT romantyczna, Polska 2021, reż. Łukasz Wiśniewski, wyk. Marianna Zydek, Maciej Musiał, Jacek Knap, Cezary Pazura, Joanna Kuberska, Andrzej Grabowski
23.30 Wygrać ze śmiercią - film sensacyjny, USA 1989, reż. Bruce Malmuth, wyk. Steven Seagal, Kelly Le Brock, Bill Sadler, Frederick Coffin, Bonnie Burroughs
1.35 Rzeczy, których nie nauczył mnie ojciec
2.10 Szpital - program obyczajowy
3.10 Uwaga!
3.30 Nauka jazdy
4.05 Recepta na stary dom

TTV

5.05 Super Rolnicy
5.50 Dobra robota
6.20 Express
6.40 DeFacto
7.05 DeFacto
7.35 Życie na kredycie
8.10 Życie na kredycie
8.45 Ciężarówką przez Afrykę
9.45 Express, Pogoda
10.00 Dobra robota
10.35 Zakup w ciemno
11.35 Gogglebox. Przed telewizorem
12.35 Damy i wieśniaczki. PL
13.35 Nasi w mundurach
14.40 Nasi w mundurach
15.45 Express, Pogoda
16.05 Rzeczy, których nie nauczył mnie ojciec
16.40 Super Rolnicy
17.45 Express, Pogoda
18.05 Gogglebox. Przed telewizorem
19.15 Diabelnie boskie - serial
19.45 Express, Pogoda
20.00 Gogglebox. Przed telewizorem
21.00 Damy i wieśniaczki. PL
22.00 Nasi w mundurach
23.00 Gogglebox. Przed telewizorem
1.05 Diabelnie boskie - serial
2.00 Paloma - serial
3.05 Detektywi. Na zlecenie
3.55 Detektywi. Na zlecenie

TVN 7

5.00 Szkoła - program obyczajowy
6.00 Wiza na miłość
6.55 Wyluzuj, Scooby Doo! - serial
7.30 Madagwiazdka - komedia
8.00 Kung Fu Panda: Święta, święta i Po - komedia, USA
8.35 Shrek ma wielkie oczy - komedia, USA 2010
9.10 Pada Shrek - komedia, USA
9.45 Ukryta prawda
12.45 KaczmarekCinema
13.40 Billy Elliot - film obyczajowy
15.55 Akademia policyjna VI: Operacja Chaos - komedia
17.45 Ocean's - film sensacyjny
20.00 Władca pierścieni: Powrót króla - film przygodowy, HIT Nowa Zelandia, USA, Niemcy 2003, reż. Peter Jackson, wyk. Elijah Wood, Ian McKellen, Viggo Mortensen, Sean Astin, Bernard Hill, John Noble, John Rhys - Davies, Billy Boyd
0.10 Blade, Wieczny Łowca II - horror, USA, Niemcy 2002, reż. Guillermo Del Toro
2.40 Nagi instynkt przetrwania
3.40 Fanklub strachu

TV PULS

6.00 Taki jest świat
7.00 Kobra - oddział specjalny - serial
10.00 Lombard: Życie pod zastaw
12.00 Lombard: Życie pod zastaw
14.00 Lombard: Życie pod zastaw
16.00 Lombard: Życie pod zastaw
18.00 Lombard: Życie pod zastaw
20.00 Transporter 3 - film sensa- HIT cyjny, Francja 2008, reż. Olivier Megaton, wyk. Francois Berleand, Jason Statham, Natalya Rudakova, Robert Knepper
22.00 John Wick 3 - film sensacyjny, USA 2019, reż. Chad Stahelski, wyk. Halle Berry, Ian McShane, Keanu Reeves, Laurence Fishburne
0.25 Igrzyska śmierci - film sci - fi, USA 2012, reż. Gary Ross, wyk. Donald Sutherland, Elizabeth Banks, Jennifer Lawrence, Josh Hutcherson, Liam Hemsworth, Stanley Tucci, Wes Bentley, Woody Harrelson
3.25 Menu na miarę
4.05 Taki jest świat
5.00 Dyżur
5.30 Dyżur

STOPKLATKA

6.00 Jednostka Specjalna "Dunaj" - serial **8.00** Komisarz Rex - serial **10.00** Hudson i Rex - serial **11.50** To nie ze mną - serial **12.55** Stawka większa niż życie **15.40** Komedia małżeńska - komedia obyczajowa **17.45** Powrót do przyszłości - komedia sci - fi **20.00** Ludzie honoru - drama **22.50** Straszny film - komedia

TV 4

8.00 Asterix kontra Cezar - film anim. **9.40** #Jestem M. Misfit - komedia **11.35** Gęsia skórka - horror **13.45** Hellboy - film fantasy **16.20** S.W.A.T. Jednostka Specjalna - film sensacyjny **18.45** Dywizjon 303. Historia prawdziwa - film wojenny **20.50** Life - horror sci - fi **23.00** Wilkołak: Bestia wśród nas - horror

TV6

6.00 Detektywi w akcji **8.05** Jeźdźcy smoków: Załoga ratunkowa **10.00** Świąteczna gorączka 2 - komedia **12.00** Nokaut - film familijny **14.00** Magnum: Detektyw z Hawajów **16.00** Columbo **20.00** Kryminalne zagadki Miami **23.00** Przepowiednia - thriller **1.30** Spadkobiercy **2.25** Spadkobiercy

TVP SPORT

7.35 Wywiad z Renatą Mauer - Różańską **8.15** Hokej na lodzie - Turniej Niepodległości: Polska - Łotwa **9.30** Piłka nożna - MŚ do lat 17 mężczyzn: Japonia - Polska **12.50** Piłka nożna - MŚ do lat 17 mężczyzn: Argentyna - Senegal **15.10** Janusz Kusociński - reportaż **15.35** Halina Konopacka - reportaż **16.10** Piłka nożna: Olimpia Elbląg - Chojniczanka 1930 Chojnice **18.25** 100 lat polskiego sportu - film dok. **19.35** Hokej na lodzie: Polska - Litwa **22.30** Sportowy Wieczór **23.15** Piłka nożna - MŚ do lat 17 mężczyzn: Japonia - Polska **1.25** Boks - Megafights Gala Bokserska. Alvarez vs. Rhodes

EUROSPORT

7.00 Snooker. International Championship, Tianjin **10.00** Narciarstwo Alpejskie. PŚ, Levi **11.30** Narciarstwo Alpejskie. PŚ, Zermatt Cervinia 1. zjazd **13.00** Narciarstwo Alpejskie. PŚ, Levi **14.00** Snooker. International Championship, Tianjin **15.55** Piłka ręczna: FTC - Rail Cargo Hungaria - KGHM MKS Zagłębie Lubin **17.45** Narciarstwo Alpejskie. PŚ, Levi **18.30** Snooker. International Championship, Tianjin **19.20** The Minute **19.25** Kolarstwo torowe. Unlocked, Liga Mistrzów **22.00** SAMBO. MŚ, Erywań, Armenia 2. dzień **23.30** Snooker. International Championship, Tianjin, Chiny Półfinały

POLSAT 2

6.00 Nasz nowy dom **7.00** Ewa gotuje **7.30** Z klimatem i z pasją **8.00** Sekrety rodziny **9.00** Dlaczego ja? **15.00** Nasz nowy dom **16.00** Ślubne pogotowie Izabeli Janachowskiej **17.00** Teściowie **18.00** Sekrety rodziny **19.00** Przyjaciółki **20.05** Wydarzenia **21.00** Elizjum - dramat sci - fi, USA, 2013, reż. Neill Blomkamp, wyk. Matt Damon, Jodie Foster, Sharlto Copley, Alice Braga **23.25** Terminator 3: Bunt maszyn - film sci - fi **1.40** Interwencja **2.00** Wydarzenia wieczorne **2.45** Ewa gotuje **3.15** Ewa gotuje **3.45** Ewa gotuje **4.15** Interwencja **4.35** Interwencja **4.55** Interwencja **5.20** Górale **5.45** Telezakupy

SUPER POLSAT

6.00 SuperLudzie **7.05** Wszyscy razem, śladem Blue! **8.05** Koralowy obóz **9.05** Harmidom **10.05** #JesteśmyDlaDzieci **10.30** Polacy za granicą **11.30** Świat według Kiepskich **14.25** Eragon - film fantasy **16.35** Speed - niebezpieczna szybkość - film sensacyjny **19.00** Świat według Kiepskich **20.00** Obcy kontra Predator - horror sci - fi, USA, 2004, reż. Paul W.S. Anderson, wyk. Sanaa Lathan, Raoul Bova, Lance Henriksen, Ewen Bremner **22.10** Skazaniec - dramat kryminalny **0.35** Stuber - komedia kryminalna **2.20** Polsat SuperHit Festiwal 2022 **4.00** Nasz nowy dom **5.00** Na ratunek 112 **5.30** Świat według Kiepskich

TVP INFO

5.55 Serwis Info, Pogoda, Serwis Sportowy co pół godziny **13.59** Serwis Info **15.00** Debata TVP INFO **15.29** Info Dzień **16.30** Info med **16.45** Info Dzień **17.00** Teleexpress **17.15** Teleexpress Extra **17.30** Studio Wschód **18.00** Panorama **18.19** Serwis Info **18.30** Kobiecym okiem **18.52** Serwis Info **19.00** Reset _krótko (13) - film dok. **19.10** Między słowami **19.20** Serwis Info **19.30** Wiadomości **19.58** Gość Wiadomości **20.14** Minęła 20ta **21.00** Demaskatorzy **21.15** Serwis Info **21.25** Śledczym okiem **21.50** W tyle wizji **22.25** Serwis Info **22.30** W tyle wizji Extra **23.00** INFO Wieczór **0.00** Wiadomości

TRWAM

15.30 Wierzę w Boga **15.50** Muzyczne chwile **16.00** Informacje dnia **16.10** Historia PL **17.00** z Parlamentu Europejskiego **17.30** Nowa Ewangelizacja **17.55** Poczet Wielkich Polaków **18.00** Anioł Pański **18.05** Informacje dnia **18.15** W naszej Rodzinie **19.25** Święty na każdy dzień **19.30** Manna z Nieba **19.45** Modlitwa z telefonicznym udziałem dzieci **20.00** Informacje dnia **20.20** Różaniec **20.50** Myśląc Ojczyzna **21.00** Apel Jasnogórski **21.20** Informacje dnia **21.40** Polski Punkt Widzenia **22.00** Polskie dziedzictwo **22.30** Promień z Fatimy **23.00** Odpowiedzialni za Kościół **23.30** Tam, gdzie Bóg płacze

KULTURA

7.00 Przebojowa noc **7.35** Ach śpij kochanie **8.10** Tamte lata, tamte dni - Maciej Wojtyszko **8.50** Informacje kulturalne **9.15** Opera Nova w Bydgoszczy - Manru **11.30** Jan według Himilsbacha - film dok. **12.00** Informacje kulturalne **12.30** Przygody psa Cywila - serial **13.55** Walka o głos - film dok. **15.00** O Polsce z oddali - biskup Mikołaj i ks. prof. Bidzina Gunia - rozmowa **15.40** Popioły - dramat **20.00** Bilet do kina - Ziemia obiecana - film fabularny **22.55** Koncert dla Niepodległej. Matejko - obraz polskiej duszy **0.10** Człowiek, który gapił się na kozy - komedia, USA, Wielka Brytania

NIEDZIELA, 12 LISTOPADA

TVP 1

7.00 Transmisja Mszy Świętej
8.00 Tydzień
8.30 Zakochaj się w Polsce
9.00 Okrasa łamie przepisy
9.35 Artur i Minimki 3 - film anim.
11.30 Welon, fura i brawura - reality show
11.55 Między ziemią a niebem
12.00 Anioł Pański
12.15 Między ziemią a niebem
12.45 Każde życie jest cudem - Dominik - chłopiec z zespołem Downa, który zmienia serce na lepsze
13.10 Zaloty wśród zwierząt (4)
14.05 Z pamięci - Barbara Kraftówna
14.15 Komisarz Alex (249) - serial
15.10 Nie ma róży bez ognia - komedia, reż. Stanisław Bareja, wyk. Jacek Fedorowicz, Stanisława Celińska, Mieczysław Czechowicz, Stanisław Tym, Wiesław Gołas
17.00 Teleexpress, Pogoda
17.35 Wiesz czy nie wiesz? s.I - /9/ - teleturniej
18.40 Jaka to melodia?
19.30 Wiadomości, Pogoda, Sport
20.20 Kamerdyner (2) - serial
21.15 Rolnik szuka żony seria 10 - /8/ - reality show
22.15 Strefa starcia
23.00 Zupa Nic - komedia obycza- HIT jowa, reż. Kinga Dębska, wyk. Kinga Preis, Adam Woronowicz, Ewa Wiśniewska
0.45 Ziemia obiecana - film fabularny, reż. Andrzej Wajda, wyk. Daniel Olbrychski, Wojciech Pszoniak, Andrzej Seweryn

TVP 2

5.25 Barwy szczęścia (2878 - 2879) - serial
6.35 M jak miłość (1756) - serial
7.30 Pytanie na śniadanie
10.55 The Voice of Poland s. XIV - Live
14.00 Familiada - teleturniej
14.35 Koło fortuny - teleturniej
15.15 Szansa na sukces. Opole 2024 - Wanda Kwietniewska
16.15 Tak to leciało! - teleturniej
17.15 Na sygnale (490) - Ryzykowna zabawa - serial
18.00 Panorama
18.20 Va Banque (697) - teleturniej
18.55 Na sygnale (491) - Zaklinaczka koni - serial
19.20 Na sygnale (492) - Kłamać trzeba umieć - serial
20.00 Postaw na milion - teleturniej
21.00 Podły, okrutny, zły - film HIT fabularny, USA, reż. Joe Berlinger, wyk. Lily Collins, Zac Efron, Angela Sarafyan, Sydney Vollmer
23.05 Kino bez granic - Niepraw- dopodobna - film fabularny, Kanada, reż. Rowan Athale, wyk. Nick Robinson, Amy Ryan, Greg Kinnear, Margaret Qualley
0.50 Dzień w Middleton - komedia, USA, reż. Adam Rodgers, wyk. Andy Garcia, Vera Farmiga, Taissa Farmiga
2.45 Marley i ja - komedia, USA, reż. David Frankel, wyk. Owen Wilson, Jennifer Aniston, Eric Dane, Alan Arkin, Kathleen Turner
4.45 Zakończenie dnia

POLSAT

6.00 Nowy dzień z Polsat News
8.50 Zakochany Madagaskar - film anim.
9.25 Doktor Dolittle 3 - komedia
11.30 Percy Jackson: Morze potworów - film przygodowy
13.45 Gru, Dru i Minionki - film anim.
15.35 To musi być miłość - komedia romantyczna, Polska, 2019
17.40 Nasz nowy dom
18.50 Wydarzenia, Sport, Pogoda
19.30 Państwo w Państwie
20.00 Men in Black: International - komedia sci - fi, Chiny, USA, 2019, reż. F. Gary Gray, wyk. Chris Hemsworth, Tessa Thompson, Rebecca Ferguson, Rafe Spall

22.25 Wydział zabójstw, Holly- HIT wood - komedia sensacyjna, USA, 2003, reż Ron Shelton, wyk. Bruce Willis, Samuel L. Jackson, Robin Wright, Spencer Treat Clark
1.10 Niezniszczalny - thriller, USA, 2000, reż. M. Night Shyamalan, wyk. Bruce Willis, Samuel L. Jackson, Robin Wright, Spencer Treat Clark
3.30 Świat według Kiepskich
4.45 Disco Gramy

TVN

5.40 Uwaga!
6.00 Tom i Jerry Show - animacja
6.50 Kuchenne rewolucje - program kulinarno - rozrywkowy
7.45 Dzień Dobry TVN - magazyn
11.30 Co za tydzień
12.05 Top Model
13.40 Lego Masters
15.15 Za duży na bajki - komedia, Polska 2022, reż. Kristoffer Rus, wyk. Maciej Karaś, Amelia Fijałkowska, Patryk Siemek, Dorota Kolak, Karolina Gruszka, Andrzej Grabowski
17.30 Bitwa o gości
19.00 Fakty, Sport, Pogoda
19.45 Uwaga!
20.00 MasterChef

21.35 Tożsamość - film sensacyjny, HIT USA, Kanada, Niemcy, Francja, Japonia, Wielka Brytania 2011, reż. Jaume Collet - Serra, wyk. Liam Neeson, Diane Kruger, January Jones, Aidan Quinn, Bruno Ganz, Frank Langella
23.50 Od nowa - serial
1.05 Kuchenne rewolucje - program kulinarno - rozrywkowy
2.10 Nastolatki rządzą... kasą
3.05 Szpital - program obyczajowy
4.00 Nauka jazdy
4.35 Recepta na stary dom
5.00 Jak to jest zrobione - serial

TTV

5.05 Gogglebox. Przed telewizorem
5.50 Dobra robota
6.20 Express
6.40 DeFacto
7.35 Perła Kataru - najbardziej luksusowa wyspa świata
8.40 Gogglebox. Przed telewizorem
9.45 Express, Pogoda
10.05 Gogglebox. Przed telewizorem
11.05 Ciężarówką przez Afrykę
12.10 Zakup w ciemno
13.15 Diabelnie boskie - serial
14.05 Rzeczy, których nie nauczył mnie ojciec
14.40 Gogglebox. Przed telewizorem
15.45 Express, Pogoda
16.05 Nasi w mundurach
17.05 Życie na kredycie
17.45 Express, Pogoda
18.05 Życie na kredycie
18.40 Damy i wieśniaczki. PL
19.45 Express, Pogoda
20.00 Zakup w ciemno
21.00 Gogglebox. Przed telewizorem
22.00 Rzeczy, których nie nauczył mnie ojciec
22.40 Autentyczni
23.25 Damy i wieśniaczki. PL
0.25 Królowe życia - serial
1.10 Królowe życia - serial
1.55 To tylko kilka dni

TVN 7

5.00 Szkoła - program obyczajowy
6.00 Wiza na miłość
6.55 Wyluzuj, Scooby Doo! - serial
7.30 Psy i koty - film familijny, USA
9.10 Ukryta prawda
14.10 Akademia policyjna VII: Misja w Moskwie - komedia
15.50 Władca pierścieni: Powrót króla - film przygodowy, Nowa Zelandia, USA, Niemcy
20.00 Szybcy i wściekli VII - film HIT sensacyjny, USA, Japonia 2015, reż. James Wan, wyk. Vin Diesel, Paul Walker, Jason Statham, Michelle Rodriguez, Jordana Brewster, Tyrese Gibson, Dwayne Johnson, Kurt Russell
22.55 Wyścig śmierci - film sensacyjny, USA, Niemcy, Wielka Brytania 2008, reż. Paul W.S. Anderson, wyk. Jason Statham, Joan Allen, Ian McShane, Tyrese Gibson, Natalie Martinez
1.00 Królowe zbrodni - film sensacyjny, USA, Kanada 2019, reż. Andrea Berloff
3.15 Nagi instynkt przetrwania
4.15 Druga strona medalu

TV PULS

6.00 Kobra - oddział specjalny - serial
7.55 Fantomas - komedia, Francja, Włochy 1964
10.00 Kapuśniaczek - komedia, Francja 1981, reż. Jean Girault
12.05 Zbuntowana księżniczka - komedia, Wielka Brytania
14.15 SexiPistols - western komediowy, Francja 2006
15.55 Niania i wielkie bum - film familijny, Wielka Brytania 2010
18.00 Tata kontra tata - komedia, USA 2015, reż. Sean Anders
20.00 Uprowadzona - film sen- HIT sacyjny, Francja, USA 2008, reż. Pierre Morel, wyk. Famke Janssen, Liam Neeson, Maggie Grace, Olivier Rabourdin
22.00 Kodeks sprawiedliwego - film sensacyjny, USA 2016, reż. Michael Winnick, wyk. Craig Sheffer, Helena Mattsson, Louis Mandylor
0.05 Zamknięty krąg - thriller, Francja 2009, reż. Laurent Tuel
2.05 Dyżur
3.05 Taki jest świat
3.55 Z archiwum policji

STOPKLATKA

6.00 Jednostka Specjalna "Dunaj" - serial **8.00** Komisarz Rex - serial **10.00** Hudson i Rex - serial **12.00** Kacper - komedia familijna **14.00** Pewnego razu na Dzikim Zachodzie - western **17.25** Stawka większa niż życie - serial **20.00** Powrót do przyszłości - komedia sci - fi **22.30** Porachunki - komedia kryminalna

TV 4

6.00 Galileo **7.00** Wielkie tajemnice historii **8.05** Kosmos - niewyjaśnione tajemnice starożytności **9.05** Galileo **11.15** Perła Fidżi - komedia romantyczna **14.45** Goście, goście - komedia fantasy **18.00** Łowcy Skarbów **20.00** Znaki - thriller sci - fi **22.25** Wilkołak: Bestia wśród nas - horror

TV6

6.00 Detektywi w akcji **8.00** Columbo **12.00** Magnum: Detektyw z Hawajów **14.00** Policjantki i Policjanci **20.00** CSI: Kryminalne zagadki Nowego Jorku **23.00** Wojna Harta - dramat wojenny **1.35** Włatcy móch **2.05** Włatcy móch **2.35** Włatcy móch **3.05** Włatcy móch **3.40** Top 10 - Lista Przebojów

TVP SPORT

6.40 Strongman - Liga Mistrzów - Portugalia **7.45** Wywiad z Renatą Mauer - Różańską **8.15** Hokej na lodzie: Polska - Litwa **9.45** 100 lat polskiego sportu - film dok. **10.55** Piłka nożna - Orlen Ekstraliga kobiet, 10. kolejka **12.55** Piłka nożna - MŚ do lat 17 mężczyzn: Meksyk - Niemcy **15.05** 7 dni sport **16.05** Koszykówka kobiet - Eliminacje EURO 2025 Polska - Litwa **18.15** Piłka nożna - MŚ do lat 17 mężczyzn: Japonia - Polska **20.20** Sportowy Wieczór **21.00** Piłka nożna - Liga Konferencji Europy: Legia Warszawa - Zrinjski Mostar **23.05** Piłka nożna - Liga Europy: Sporting Lizbona - Raków Częstochowa

EUROSPORT

7.00 Snooker. International Championship, Tianjin **10.00** Narciarstwo Alpejskie. PŚ, Levi**11.30** Narciarstwo Alpejskie. PŚ, Zermatt Cervinia 2. zjazd **13.00** Narciarstwo Alpejskie. PŚ, Levi **14.00** Snooker. International Championship, Tianjin **16.30** Narciarstwo Alpejskie. PŚ, Levi **17.30** Narciarstwo Alpejskie. PŚ, Zermatt Cervinia 2. zjazd mężczyzn **18.30** Kolarstwo torowe. Liga Mistrzów, Londyn **19.30** Snooker. International Championship, Tianjin, Chiny Finał, 2. sesja **22.00** SAMBO. MŚ, Erywań, Armenia 3. dzień **23.30** Snooker. International Championship, Tianjin, Chiny Finał, 2. sesja

POLSAT 2

6.00 Nasz nowy dom **7.00** Ewa gotuje **7.30** Z klimatem i z pasją **8.00** Sekrety rodziny **9.00** Trudne sprawy **15.00** Nasz nowy dom **16.00** Kabaret na żywo. Młodzi i Moralni **18.00** Sekrety rodziny **19.00** Teściowie **20.05** Wydarzenia **20.50** Terminator 3: Bunt maszyn - film sci - fi, USA, Niemcy, Wielka Brytania, 2003, reż. Jonathan Mostow, wyk. Arnold Schwarzenegger, Nick Stahl, Claire Danes, Kristanna Loken **23.15** The Real Housewives Żony Warszawy **0.15** Ślubne pogotowie Izabeli Janachowskiej **1.15** #JesteśmyDlaDzieci **2.00** Wydarzenia wieczorne **2.45** Ewa gotuje **3.15** Oblicza Ameryki

SUPER POLSAT

6.00 Świat według Kiepskich **7.05** Wszyscy razem, śladem Blue! **8.05** Koralowy obóz **9.05** Harmidom **10.05** Księga smoków - film anim. **12.30** Eragon - film fantasy **14.40** Szalone wakacje na kółkach - film familijny **16.45** Aniołki Charliego: Zawrotna szybkość - komedia sensacyjna **19.00** Świat według Kiepskich **20.00** Speed - niebezpieczna szybkość - film sensacyjny, USA, 1994, reż. Jan De Bont, wyk. Keanu Reeves, Sandra Bullock, Dennis Hopper **22.25** Terminator: Ocalenie - thriller sci - fi **1.00** Backdoor - wyjście awaryjne **2.00** Polacy za granicą **4.00** Nasz nowy dom **5.00** Na ratunek 112

TVP INFO

5.55 Serwis Info, Pogoda, Serwis Sportowy co pół godziny **13.59** Serwis Info **14.29** Serwis Info **14.52** Pogoda **14.59** Serwis Info **15.29** Serwis Info **16.00** Okiem Wiary - magazyn **16.29** Serwis Info **17.00** Teleexpress **17.15** Teleexpress Extra **17.30** Teleexpress na deser - **17.45** Serwis Info **18.00** Panorama **18.19** Studio Zachód - magazyn **18.45** Serwis Info **18.55** Reset _krótko (14) - film dok. **19.05** Głębia ostrości **19.30** Wiadomości **19.58** Gość Wiadomości **20.14** Minęła 20ta **21.00** Gdzie jest Pan Cogito? - magazyn **21.50** Strefa starcia **22.55** INFO Wieczór **23.55** Serwis Info **0.03** Wiadomości

TRWAM

16.10 Koncert życzeń **16.45** Życie według świętego Jana Pawła II **17.00** Zostań Żołnierzem RP **17.15** Muzyczne chwile **17.30** Sól ziemi **17.55** Poczet Wielkich Polaków **18.00** Anioł Pański **18.05** Informacje dnia **18.15** Rozmowy niedokończone **19.25** Święty na każdy dzień **19.30** Moja katolicka rodzina **20.00** Informacje dnia **20.20** Różaniec **20.50** Myśląc Ojczyzna **21.00** Apel Jasnogórski **21.20** Informacje dnia **21.40** Retrospekcja **21.45** Stan Bezpieczeństwa Państwa **21.55** Święty na każdy dzień **22.00** Granica **22.45** Jak wygrać małżeństwo **23.00** Jak my to widzimy **23.25** Regał **23.50** Muzyczne chwile

KULTURA

10.10 Na wschód od słońca, na zachód od księżyca - serial **10.45** Rawhide - western **11.50** Trzeci punkt widzenia **12.30** Legiony - dramat historyczny **14.55** Wędrowiec Polski **15.35** Przygody psa Cywila - serial **16.50** Zaginione - odnalezione **17.15** Niedziela z... Stanisławem Janickim - Eugeniusz Bodo - za winy niepopełnione - film dok. **19.05** Film jest bajką - film dok. **20.00** Pociąg do Hollywood - komedia obyczajowa **21.45** Informacje kulturalne **22.20** Trzeci punkt widzenia **22.55** Scena muzyczna - Gang Tango - Piazzolla Tango Show - koncert **23.50** Kontakty - film anim.

PONIEDZIAŁEK, 13 LISTOPADA

TVP 1

7.00 Transmisja Mszy Świętej
7.30 Welon, fura i brawura - reality show
8.00 Wiadomości, Pogoda
8.10 Kwadrans polityczny
8.25 Informacje kulturalne
8.40 Ranczo s.VI (67) - serial
9.40 Komisarz Alex (109) - serial
10.40 Ojciec Mateusz(235) - serial
11.25 Korona królów. Jagiellonowie (95) - telenowela
12.00 Wiadomości
12.10 Agrobiznes
12.40 Magazyn Rolniczy
12.55 Zaloty wśród zwierząt (4)
14.00 Złoty chłopak (54) - serial
15.00 Wiadomości, Pogoda
15.20 Alarm! - magazyn
15.35 Gra słów. Krzyżówka - /795/
16.05 Dziedzictwo (151) - serial
17.00 Teleexpress, Pogoda
17.20 Jaka to melodia?
17.55 Klan (4223) - telenowela
18.25 Leśniczówka (777) - serial
19.00 Jeden z dziesięciu - teleturniej
19.30 Wiadomości, Pogoda, Sport
20.15 Alarm! - magazyn
20.30 Korona królów. Jagiellonowie (96) - telenowela
21.10 Gala Mediów Publicznych
22.35 Naszość. Tylko dla nienormalnych - film dok.
0.05 Balans bieli - magazyn
0.50 Stój, bo mamuśka strzela HIT - komedia, USA, reż. Roger Spottiswoode
2.25 Zupa Nic - komedia obyczajowa, Polska, reż. Kinga Dębska
4.10 Notacje - cykl dok.
4.20 Zakończenie dnia

TVP 2

5.00 Na sygnale (414) - serial
5.30 M jak miłość (1735) - serial
6.25 Dobre historie - Różne barwy starości - magazyn
6.55 Rodzinka.pl (263) - serial
7.30 Pytanie na śniadanie
11.15 Okrasa łamie przepisy
11.50 Barwy szczęścia (2879) - serial
12.30 Koło fortuny - teleturniej
13.15 Akacjowa 38 (216) - serial
14.05 Va Banque (697) - teleturniej
14.35 Na sygnale (223) - serial
15.05 Doktor z alpejskiej wioski - nowy rozdział (191) - serial
16.00 Koło fortuny - teleturniej
16.35 Familiada - teleturniej
17.15 Zakazany owoc (342) - serial
18.00 Panorama
18.20 Va Banque (698) - teleturniej
18.45 Akacjowa 38 (229) - serial
19.35 Barwy szczęścia (2879) - serial
20.10 Barwy szczęścia (2880) - serial
20.45 Kulisy serialu
20.55 M jak miłość (1757) - serial
21.55 Na sygnale (493) - serial
22.35 Echo serca s.II (24) - serial
23.35 Droga do zapomnienia HIT - dramat, Australia, Wielka Brytania, reż. Jonathan Teplitzky, wyk. Colin Firth, Nicole Kidman, Stellan Skarsgaard, Jeremy Irvine, Hiroyuki Sanada
1.40 O mnie się nie martw (10) - serial
2.40 Nieprawdopodobna - film fabularny, Kanada, reż. Rowan Athale, wyk. Nick Robinson, Amy Ryan, Greg Kinnear, Margaret Qualley
4.30 Rodzinka.pl - serial

POLSAT

6.00 Nowy dzień z Polsat News
8.40 Malanowski i Partnerzy
9.40 Sekrety rodziny
10.40 Dlaczego ja?
11.40 Gliniarze
12.50 Wydarzenia
13.20 Interwencja
13.40 Trudne sprawy
14.40 Dlaczego ja?
15.50 Wydarzenia, Pogoda
16.15 Interwencja
16.30 Na ratunek 112
17.00 Gliniarze
18.00 Pierwsza miłość
18.50 Wydarzenia, Sport, Pogoda
19.25 Gość Wydarzeń

20.00 MEGA HIT - Kingsman: Złoty krąg HIT - komedia sensacyjna, USA, Wielka Brytania, 2017, reż. Matthew Vaughnwyk. Taron Egerton, Mark Strong, Julianne Moore, Halle Berry
23.05 Wschodzące słońce - thriller, USA, 1993, reż. Philip Kufman, wyk. Wesley Snipes, Sean Connery, Harvey Keitel, Cary - Hiroyuki Tagawa
1.55 Jestem numerem cztery - film sci - fi, USA, Indie, 2011, reż. D.J. Caruso, wyk. Alex Pettyfer, Timothy Olyphant, Dianna Agron, Teresa Palmer
4.40 Disco Gramy

TVN

5.35 Uwaga!
5.50 Ukryta prawda
6.40 Kuchenne rewolucje - program kulinarno - rozrywkowy
7.45 Dzień Dobry TVN - magazyn
11.30 Ukryta prawda
12.35 Ukryta prawda
13.35 Szpital - program obyczajowy
14.35 Szpital - program obyczajowy
15.45 Kuchenne rewolucje - program kulinarno - rozrywkowy
16.50 Detektywi - serial
17.55 Ukryta prawda
19.00 Fakty, Sport, Pogoda
19.55 Uwaga!
20.10 Doradca smaku
20.15 Na Wspólnej - serial
20.55 Milionerzy
21.35 Behawiorysta - serial

22.40 Zabójcze lato - film sensacyjny, HIT USA 2020, reż. Andrzej Bartkowiak, wyk. K.J. Apa, India Eisley, Scott Adkins, Sydney Park
0.25 Od nowa - serial
1.40 Co za tydzień
2.15 Dowody zbrodni - serial
3.10 Szpital - program obyczajowy
4.10 Uwaga!
4.30 Recepta na stary dom
5.00 Jak to jest zrobione - serial

TTV

5.00 Dobra robota
6.00 Uwaga!
6.15 Express
6.30 Nauka jazdy
7.00 Ukryta prawda
8.00 Szpital - program obyczajowy
10.00 Gogglebox. Przed telewizorem
11.05 Damy i wieśniaczki. Ukraina
12.10 Królowe życia - serial
12.55 Królowe życia - serial
13.35 Ukryta prawda
14.35 Za głosem serca - serial
15.45 Express, Pogoda
16.05 Zakup w ciemno
17.05 Usterka
17.45 Express, Pogoda, Sport
18.05 Dobra robota
18.40 Złomowisko PL
19.45 Express, Pogoda
20.05 Zakup w ciemno
21.15 DeFacto
21.45 Express, Pogoda
22.00 Gogglebox. Przed telewizorem
0.00 Diabelnie boskie - serial
0.55 Damy i wieśniaczki. PL
2.00 Detektywi. Na zlecenie
2.45 Sędzia Anna Maria Wesołowska
3.35 Sędzia Anna Maria Wesołowska
4.20 Usterka

TVN 7

5.00 Szkoła - program obyczajowy
6.55 Szpital - program obyczajowy
7.50 Ukryta prawda
10.50 Zagadki losu
11.50 Ten moment
12.20 Młodość na zamówienie
12.50 Szpital - program obyczajowy
13.50 Sąd rodzinny
14.50 Sędzia Anna Maria Wesołowska
15.50 Ukryta prawda
16.55 Szpital - program obyczajowy
17.55 Opowieści małżeńskie
18.55 Ukryta prawda
20.00 Wielkie kłamstewka
22.30 Sztuka kochania. Historia HIT Michaliny Wisłockiej - film biograficzny, Polska 2017, reż. Maria Sadowska, wyk. Magdalena Boczarska, Eryk Lubos, Justyna Wasilewska, Piotr Adamczyk, Jaśmina Polak
0.50 Gra dla dwojga - komedia, USA, Niemcy 2009, reż. Tony Gilroy, wyk. Clive Owen, Julia Roberts, Tom Wilkinson, Paul Giamatti, Wayne Duvall
3.25 Nagi instynkt przetrwania
4.25 Druga strona medalu

TV PULS

6.00 Kobra - oddział specjalny - serial
8.00 Nash Bridges - serial
9.00 Lombard: Życie pod zastaw
10.00 Zbuntowany anioł - serial
12.00 Zaklinaczka duchów - serial
14.00 Lombard: Życie pod zastaw
16.00 Kurierzy - serial
18.00 Lombard: Życie pod zastaw
20.00 Transporter 3 - film sensacyjny, Francja 2008, reż. Olivier Megaton, wyk. Francois Berleand, Jason Statham, Natalya Rudakova, Robert Knepper HIT
22.00 Czas zemsty - film sensacyjny, USA, Aruba 2003, reż. Michael Oblowitz, wyk. Steven Seagal, Michelle Goh, Corey Johnson
23.50 Rewolwer - film sensacyjny, Francja 2005, reż. Guy Ritchie, wyk. André Benjamin, Jason Statham, Ray Liotta, Terence Maynard, Vincent Pastore
1.55 Dzielnica strachu - serial
2.55 Taki jest świat
3.35 Menu na miarę
4.15 Menu na miarę
5.00 Nash Bridges - serial

STOPKLATKA

10.00 Komisarz Rex - serial **12.00** Katastrofy w przestworzach **15.05** Asteroida: Wielkie uderzenie - film katastroficzny **17.00** Hawaje 5 - 0 - serial **18.55** Zamień i zarób - serial **20.00** Dobry, zły i martwy - film akcji **21.45** Nieśmiertelny II: Nowe życie - film fantasy **23.55** Różyczka - dramat

TV 4

9.50 Łowcy Skarbów **10.50** Policjantki i Policjanci **12.55** Gliniarze **13.55** STOP Drogówka **15.55** Policjantki i Policjanci **17.00** Sekrety rodziny **18.00** Łowcy Skarbów **19.00** Policjantki i Policjanci **20.00** Sprawiedliwi - Wydział Kryminalny **21.00** Linia ryzyka - film sensacyjny **23.00** Life - horror sci - fi

TV6

7.00 Policjantki i Policjanci **8.00** Medicopter 117 **9.05** Kobra - oddział specjalny **11.15** Więzienie **12.10** Miodowe lata **14.00** Policjantki i Policjanci **16.00** Magnum: Detektyw z Hawajów **18.00** Strażnik Teksasu **20.00** CSI: Kryminalne zagadki Nowego Jorku **22.00** Sprawiedliwi - Wydział Kryminalny

TVP SPORT

6.15 Strongman - Liga Mistrzów - Finlandia **7.15** Piłka nożna - eliminacje EURO 2024. Czechy - Polska **9.25** Elżbieta Duńska - Krzesińska **9.50** Piłka nożna - MŚ do lat 17 mężczyzn : Maroko - Ekwador **12.10** Boks - Gala KnockOut Boxing Night 31, Zakopane **13.15** Koszykówka kobiet - Eliminacje EURO 2025 Polska - Litwa **15.05** Piłka nożna - 2. liga: Olimpia Elbląg - Chojniczanka 1930 Chojnice **17.10** Real Madryt - Biała Legenda **18.10** Piłka nożna - 2. liga: Skra Częstochowa - KKS 1925 Kalisz **20.15** GOL **22.10** Sportowy Wieczór **22.55** Piłka nożna - MŚ do lat 17 mężczyzn: Maroko - Ekwador

EUROSPORT

7.00 Kolarstwo torowe. Liga Mistrzów, Londyn **8.30** Snooker. International Championship, Tianjin **10.30** Narciarstwo Alpejskie. PŚ, Zermatt Cervinia **12.30** Narciarstwo Alpejskie. PŚ, Levi **13.30** Snooker. International Championship, Tianjin **15.30** Kolarstwo torowe. Liga Mistrzów, Londyn **17.00** Narciarstwo Alpejskie. PŚ, Zermatt Cervinia **19.00** Narciarstwo Alpejskie. PŚ, Levi **20.30** Teqball show **21.00** Kolarstwo torowe. Liga Mistrzów, Londyn Podsumowanie **22.00** Kolarstwo torowe. Liga Mistrzów, Londyn Podsumowanie **23.00** Żużel. Speedway Grand Prix, Podsumowanie sezonu

POLSAT 2

6.00 Nasz nowy dom **7.00** Ewa gotuje **7.30** Drwale i inne opowieści Bieszczadu **8.00** Na ratunek 112 **8.30** Trudne sprawy **9.30** 48H Zaginieni **10.30** Sekrety rodziny **11.30** Dlaczego ja? **12.30** Nasz nowy dom **13.30** Świat według Kiepskich **15.00** Trudne sprawy **16.00** Nasz nowy dom **17.00** Dlaczego ja? **18.00** 48H Zaginieni **19.00** Gliniarze **20.05** Wydarzenia **21.00** Gliniarze **22.00** Dlaczego ja? **23.00** Świat według Kiepskich **0.00** 48h. Zaginieni **1.00** Zdrady **2.00** Wydarzenia wieczorne **2.45** Ewa gotuje **3.15** Ewa gotuje **3.45** Trans World Sport **4.50** SuperLudzie **5.15** Gliniarze **5.45** Telezakupy TV

SUPER POLSAT

6.05 Po prostu Kucek **7.05** Koralowy obóz **8.00** Hell's Kitchen - Piekielna Kuchnia **9.45** SuperLudzie Extra **10.00** Wydarzenia 24 **10.30** Nasz nowy dom **11.30** 48h. Zaginieni **12.30** Podcast Olimpijski **13.00** Świat według Kiepskich **14.15** Hell's Kitchen - Piekielna Kuchnia **15.50** Wydarzenia **16.10** Więcej wydarzeń **16.20** Gość Wydarzeń 24 **16.55** Nasz nowy dom **17.55** Nasz nowy dom **19.00** Świat według Kiepskich **20.05** Górale **20.35** Górale **21.05** Górale **21.35** Górale **22.00** Stuber - komedia kryminalna **0.00** Backdoor - wyjście awaryjne **1.00** Polacy za granicą **2.00** Tatuśkowie **4.00** Nasz nowy dom

TVP INFO

5.35 Serwis Info, Pogoda, Serwis Sportowy co pół godziny **13.59** Serwis Info **14.29** Serwis Info **14.53** Pogoda **14.59** Serwis Info **15.29** Info Dzień **16.45** INFO Kultura **16.50** Info Dzień **17.00** Teleexpress **17.15** Teleexpress Extra **17.30** O co chodzi **18.00** Panorama **18.20** Za czy przeciw **18.55** Reset _krótko (15) - film dok. **19.05** Serwis Info **19.19** Jak oni kłamią **19.30** Wiadomości **19.58** Gość Wiadomości **20.14** Minęła 20ta **21.00** Resortowe Dzieci **21.20** Serwis Info **21.50** W tyle wizji **22.25** Serwis Info **22.30** W tyle wizji Extra **22.50** Jak oni kłamią **23.00** INFO Wieczór **23.35** W akcji **23.55** Serwis Info

TRWAM

12.00 Anioł Pański **12.03** Informacje dnia **12.20** Tajemnica Enigmy **13.00** Spór o Morskie Oko **13.30** Msza święta **14.20** Muzyczne chwile **14.30** My chcemy Boga! **15.30** Wakacje z Chopinem **15.50** Ma się rozumieć **16.00** Informacje dnia **16.10** Sanktuaria polskie **16.30** Porady Medyczne Bonifratrów **17.00** Świadkowie **17.30** Spotkanie Rodziny Radia Maryja **20.00** Informacje dnia **20.20** Różaniec **20.50** Myśląc Ojczyzna **21.00** Apel Jasnogórski **21.20** Informacje dnia **21.40** Polski Punkt Widzenia **22.00** Z wędką nad wodę **22.30** Żółw błotny. Osobliwy relikt polskiej przyrody **23.30** Niemy świadek historii

KULTURA

7.00 Muzyczne poranki **7.35** Niedziela z... Stanisławem Janickim **8.30** Informacje kulturalne **9.00** Cwał - komedio-dramat **11.00** Rawhide - western, USA **12.05** Reżyserzy - Carol Reed **13.00** Na wschód od słońca, na zachód od księżyca - serial **13.30** Wydarzenie aktualne **13.55** Popioły - dramat, Polska **18.10** Trzeci punkt widzenia **18.50** Martha Cooper - historia graffiti - film dok. **20.00** Maria Panna Nilu - dramat, Francja, Ruanda, Belgia **21.40** Informacje kulturalne **22.10** Człowiek z żelaza - dramat, Polska **1.00** Renoir, wielbiony i odtrącony - cykl dok. **2.05** Pociąg do Hollywood - komedia obyczajowa

WTOREK, 14 LISTOPADA

TVP 1

7.00 Transmisja Mszy Świętej
7.30 Kościół z bliska
8.00 Wiadomości, Pogoda
8.10 Kwadrans polityczny
8.25 Informacje kulturalne
8.40 Ranczo s.VI (68) - serial
9.40 Komisarz Alex (110) - serial
10.35 Ojciec Mateusz(236) - serial
11.25 Korona królów. Jagiellonowie (96) - telenowela
12.00 Wiadomości
12.10 Agrobiznes
12.35 Magazyn Rolniczy
12.55 Nil - Część 1 - serial dok.
14.00 Złoty chłopak (55) - serial
15.00 Wiadomości, Pogoda
15.20 Alarm! - magazyn
15.35 Gra słów. Krzyżówka - /796/
16.05 Dziedzictwo (152) - serial
17.00 Teleexpress, Pogoda
17.20 Jaka to melodia?
17.55 Klan (4224) - telenowela
18.25 Leśniczówka (778) - serial
19.00 Jeden z dziesięciu - teleturniej
19.30 Wiadomości, Pogoda, Sport
20.15 Alarm! - magazyn
20.30 Korona królów. Jagiellonowie (97) - telenowela
21.10 Tu mówi Polska
22.50 Rohingowie, w pułapce wygnania - film dok.
23.55 Resortowe Dzieci
0.25 Magazyn śledczy
1.05 Perfekcjonistka - film fabularny, USA, reż. Yuval Adler, wyk. Diane Kruger, Martin Freeman, Cas Anvar, Rotem Keinan, Lana Ettinger HIT
3.10 Siedlisko (7 - 8) - serial
4.40 Zakończenie dnia

TVP 2

5.00 Na sygnale (415) - serial
5.35 M jak miłość (1736) - serial
6.25 Luteranki. Kobiety i Kościół
6.55 Rodzinka.pl (264) - serial
7.30 Pytanie na śniadanie
11.15 Czas w las (8) - magazyn
11.50 Barwy szczęścia (2880) - serial
12.30 Koło fortuny - teleturniej
13.15 Akacjowa 38 (217) - serial
14.05 Va Banque (698) - teleturniej
14.35 Na sygnale (224) - serial
15.05 Doktor z alpejskiej wioski - nowy rozdział (192) - serial
16.00 Koło fortuny - teleturniej
16.35 Familiada - teleturniej
17.15 Zakazany owoc (343) - serial
18.00 Panorama
18.20 Va Banque (699) - teleturniej
18.45 Akacjowa 38 (230) - serial
19.35 Barwy szczęścia (2880) - serial
20.10 Barwy szczęścia (2881) - serial
20.45 Kulisy serialu
20.55 M jak miłość (1758) - serial
21.55 Na sygnale (494) - Problemy z owadami - serial
22.35 Echo serca s.II (25) - serial
23.35 Dzień świra - komediodramat, HIT reż. Marek Koterski, wyk. Marek Kondrat, Janina Traczykówna, Andrzej Grabowski, Michał Koterski
1.20 Droga do zapomnienia - dramat, Australia, Wielka Brytania, reż. Jonathan Teplitzky, wyk. Colin Firth, Nicole Kidman, Stellan Skarsgaard, Jeremy Irvine
3.30 Jan Paweł II i Prymas Stefan Kardynał Wyszyński
4.30 Rodzinka.pl - serial
4.55 Zakończenie dnia

POLSAT

6.00 Nowy dzień z Polsat News
8.40 Malanowski i Partnerzy
9.40 Sekrety rodziny
10.40 Dlaczego ja?
11.40 Gliniarze
12.50 Wydarzenia
13.20 Interwencja
13.40 Trudne sprawy
14.40 Dlaczego ja?
15.50 Wydarzenia, Pogoda
16.15 Interwencja
16.30 Na ratunek 112
17.00 Gliniarze
18.00 Pierwsza miłość
18.50 Wydarzenia, Sport, Pogoda
19.25 Gość Wydarzeń

20.05 Dziedzictwo Bourne'a - film HIT sensacyjny, USA, Japonia, 2012, reż. Tony Gilroy, wyk. Jeremy Renner, Scott Glenn, Stacy Keach, Edward Norton
23.00 Hitman - thriller, USA, Francja, 2007, reż. Xavier Gens, wyk. Timothy Olyphant, Dougray Scott, Olga Kurylenko, Robert Knepper
1.00 Nagi peryskop - komedia, USA, 1996, reż. David S. Ward, wyk. Kelsey Grammer, Lauren Holly, Rob Schneider, Harry Dean Stanton
3.05 Zjedz Kambodżę
3.35 Nasz nowy dom

TVN

5.35 Uwaga!
5.50 Ukryta prawda
6.50 Kuchenne rewolucje - program kulinarno - rozrywkowy
7.45 Dzień Dobry TVN - magazyn
11.30 Ukryta prawda
12.35 Ukryta prawda
13.35 Szpital - program obyczajowy
14.35 Szpital - program obyczajowy
15.40 Doradca smaku
15.45 Kuchenne rewolucje - program kulinarno - rozrywkowy
16.50 Detektywi - serial
17.55 Ukryta prawda
19.00 Fakty, Sport, Pogoda
19.55 Uwaga!
20.10 Doradca smaku

20.15 Na Wspólnej - serial
20.55 Milionerzy
21.35 Ślub od pierwszego wejrzenia
22.40 Kuba Wojewódzki
23.40 Superwizjer
0.15 Behawiorysta - serial
1.15 Dowody zbrodni - serial
2.20 Rzeczy, których nie nauczył mnie ojciec
2.55 Szpital - program obyczajowy
3.55 Nauka jazdy
4.25 Recepta na stary dom
4.55 Jak to jest zrobione - serial

TTV

5.00 Dobra robota
6.00 Uwaga!
6.15 Express
6.30 Nauka jazdy
7.00 Ukryta prawda
8.00 Szpital - program obyczajowy
10.00 Gogglebox. Przed telewizorem
11.05 Damy i wieśniaczki. Ukraina
12.10 Królowe życia - serial
13.35 Ukryta prawda
14.35 Za głosem serca - serial
15.45 Express, Pogoda
16.05 Zakup w ciemno
17.05 Usterka
17.45 Express, Pogoda, Sport
18.05 Dobra robota
18.40 Złomowisko PL
19.45 Express, Pogoda
20.05 Zakup w ciemno
21.15 DeFacto
21.45 Express, Pogoda
22.00 Amerykański sen braci Collins
22.50 Nasi w mundurach
23.50 Nic do ukrycia
0.50 Perła Kataru - najbardziej luksusowa wyspa świata
1.55 Na patencie
2.25 Usterka
3.10 Usterka
3.55 Testerzy
4.40 Pilna Usterka

TVN 7

5.00 Szkoła - program obyczajowy
6.55 Szpital - program obyczajowy
7.50 Ukryta prawda
10.50 Zagadki losu
11.50 Opowieści małżeńskie
12.50 Szpital - program obyczajowy
13.50 Sąd rodzinny
14.50 Sędzia Anna Maria Wesołowska
15.50 Ukryta prawda
16.55 Szpital - program obyczajowy
18.55 Ukryta prawda
20.00 Zodiak - film sensacyjny, USA HIT 2007, reż. David Fincher, wyk. Jake Gyllenhaal, Mark Ruffalo, Anthony Edwards, Robert Downey Jr, Brian Cox, John Carroll Lynch
23.20 Blade, Wieczny Łowca II - horror, USA, Niemcy 2002, reż. Guillermo Del Toro, wyk. Wesley Snipes, Kris Kristofferson, Ron Perlman
1.45 Szybcy i wściekli VII - film sensacyjny, USA, Japonia 2015, reż. James Wan, wyk. Vin Diesel, Paul Walker, Jason Statham
4.30 Druga strona medalu

TV PULS

6.00 Kobra - oddział specjalny - serial
8.00 Nash Bridges - serial
9.00 Lombard: Życie pod zastaw
10.00 Zbuntowany anioł - serial
12.00 Zaklinaczka duchów - serial
14.00 Lombard: Życie pod zastaw
16.00 Kurierzy - serial
18.00 Lombard: Życie pod zastaw
20.00 Pocałunek smoka - film sensacyjny, Francja, USA 2001, reż. Chris Nahon, wyk. Jet Li, Bridget Fonda, Tchéky Karyo
21.55 Poza zasięgiem - film sensacyjny, USA, Polska 2004, reż. HIT Po - Chih Leong, wyk. Krzysztof Pieczyński, Matt Schulze, Steven Seagal, Ida Nowakowska, Agnieszka Wagner
23.50 Pulp Fiction - dramat sensacyjny, USA 1994, reż. Quentin Tarantino, wyk. Bruce Willis, John Travolta, Rosanna Arquette, Samuel L. Jackson, Tim Roth, Uma Thurman
3.10 Dzielnica strachu - serial
4.10 Menu na miarę
4.35 Z archiwum policji
5.00 Nash Bridges - serial

STOPKLATKA

7.05 MiłośćKropka.pl **9.00** Jednostka Specjalna "Dunaj" - serial **10.00** Komisarz Rex - serial **12.00** Katastrofy w przestworzach **15.05** Arktyczna apokalipsa - film sci - fi **17.00** Hawaje 5 - 0 - serial **18.55** Zamień i zarób - serial **20.00** Sztos - komedia sensacyjna **21.50** Ludzie honoru - dramat

TV 4

9.50 Łowcy Skarbów **10.50** Policjantki i Policjanci **12.55** Gliniarze **13.55** STOP Drogówka **15.55** Policjantki i Policjanci **17.00** Sekrety rodziny **18.00** Łowcy Skarbów **19.00** Policjantki i Policjanci **20.00** Sprawiedliwi - Wydział Kryminalny **21.05** Przepowiednia - thriller **23.40** Od zmierzchu do świtu - horror

TV6

7.00 Policjantki i Policjanci **8.00** Medicopter 117 **9.05** Kobra - oddział specjalny **11.15** Więzienie **12.10** Miodowe lata **14.00** Policjantki i Policjanci **16.00** Magnum: Detektyw z Hawajów **18.00** Strażnik Teksasu **20.00** Agenci NCIS: Los Angeles **21.55** Sprawiedliwi - Wydział Kryminalny **0.10** Więzienie

TVP SPORT

6.15 Strongman - Liga Mistrzów - Serbia **7.15** Piłka nożna - Eliminacje EURO 2024. Mołdawia - Polska **9.30** Piłka nożna - MŚ do lat 17 mężczyzn: Senegal - Polska **12.50** Piłka nożna - MŚ do lat 17 mężczyzn : Japonia - Argentyna **15.10** Piłka nożna - 2. liga: Skra Częstochowa - KKS 1925 Kalisz **17.10** Reportaż **18.00** GOL - magazyn **18.45** GOL - magazyn **20.00** Piłka nożna - MŚ do lat 17 mężczyzn - Indonezja 2023, grupa D: Senegal - Polska **22.00** Sportowy Wieczór **22.45** Piłka nożna - MŚ do lat 17 mężczyzn - Indonezja 2023, grupa D: Japonia - Argentyna **0.50** Boks - Gala KnockOut Boxing Night 31, Zakopane

EUROSPORT

7.00 Snooker. European Masters, Norymberga **8.30** Kolarstwo torowe. Liga Mistrzów, Londyn **10.30** Wyścigi Długodystansowe. 6 godzin Portimao **12.30** Skoki narciarskie. Oberstdorf, Turniej Czterech Skoczni 2022/2023 **15.30** Wyścigi Długodystansowe. 6 godzin Portimao, MŚ, Portugalia **18.00** Piłka ręczna: Orlen Wisła Płock - RK Celje Pivovarna Laško, Liga Mistrzów **18.40** Piłka ręczna: Górnik Zabrze - HC Kriens - Luzern, Liga Europejska **20.30** The Power of Sport **21.00** Skoki narciarskie. Oberstdorf, Turniej Czterech Skoczni 2022/2023 **0.00** Snooker. European Masters, Norymberga

POLSAT 2

6.00 Nasz nowy dom **7.00** Ewa gotuje **7.30** Drwale i inne opowieści Bieszczadu **8.00** Na ratunek 112 **8.30** Trudne sprawy **9.30** 48H Zaginieni **10.30** Sekrety rodziny **11.30** Dlaczego ja? **12.30** Nasz nowy dom **13.30** Świat według Kiepskich **15.00** Trudne sprawy **16.00** Nasz nowy dom **17.00** Dlaczego ja? **18.00** 48H Zaginieni **19.00** Gliniarze **20.05** Wydarzenia **21.00** Gliniarze **22.00** Dlaczego ja? **23.00** Świat według Kiepskich **0.00** 48h. Zaginieni **1.00** Zdrady **2.00** Wydarzenia wieczorne **2.50** Ewa gotuje **3.15** Ewa gotuje **3.45** Trans World Sport **4.50** SuperLudzie **5.15** Gliniarze **5.45** Telezakupy TV

SUPER POLSAT

6.00 SuperLudzie **6.35** Po prostu Kucek **7.35** Koralowy obóz **8.30** Hell's Kitchen - Piekielna Kuchnia **10.00** Wydarzenia 24 **10.30** Nasz nowy dom **11.30** 48h. Zaginieni **12.30** Świat według Kiepskich **14.15** Hell's Kitchen - Piekielna Kuchnia **15.50** Wydarzenia **16.10** Więcej wydarzeń **16.20** Gość Wydarzeń 24 **16.55** Nasz nowy dom **17.55** Nasz nowy dom **19.00** Świat według Kiepskich **20.05** Rolnicy - Tak się żyje u nas na wsi **21.00** Sołtysi **22.00** Kursk - dramat historyczny**0.30** Więzienie kobiet **1.00** Polacy za granicą **2.00** Tatuśkowie **3.00** Tatuśkowie **4.00** Nasz nowy dom **5.00** Na ratunek 112

TVP INFO

5.35 Serwis Info, Pogoda, Serwis Sportowy co pół godziny **14.29** Serwis Info **14.53** Pogoda **14.59** Serwis Info **15.29** Info Dzień **16.45** INFO Kultura **16.50** Info Dzień **17.00** Teleexpress **17.15** Teleexpress Extra **17.30** O co chodzi **18.00** Panorama **18.20** Za czy przeciw **18.55** Reset _krótko (16) - film dok. **19.05** Serwis Info **19.19** Jak oni kłamią **19.30** Wiadomości **19.58** Gość Wiadomości **20.14** Minęła 20ta **21.00** Fakty czy kłamstwa **21.12** Serwis Info **21.43** Pogoda **21.50** W tyle wizji **22.25** Serwis Info **22.30** W tyle wizji Extra **22.50** Jak oni kłamią **23.00** INFO Wieczór **23.35** W akcji **23.55** Serwis Info **0.03** Wiadomości

TRWAM

16.25 Przyroda w Obiektywie **16.40** zdrowie z Bożej Apteki **16.55** Sekrety mnichów **17.10** Prosto o gospodarce **17.30** Zostań Żołnierzem RP **17.45** Muzyczne chwile **17.55** Poczet Wielkich Polaków **18.00** Anioł Pański **18.05** Informacje dnia **18.15** Rozmowy niedokończone **19.25** Święty na każdy dzień **19.30** Każdy maluch to potrafi **19.45** Modlitwa z telefonicznym udziałem dzieci **20.00** Informacje dnia **20.20** Różaniec **20.50** Myśląc Ojczyzna **21.00** Apel Jasnogórski **21.20** Informacje dnia **21.40** Polski Punkt Widzenia **22.00** Spotkania w żałobie **22.45** Polskie dziedzictwo **23.15** Wyrwani z ulicy

KULTURA

7.00 Teledyski **7.40** Trzeci punkt widzenia **8.20** Informacje kulturalne **8.50** Miasto z morza - film obyczajowy **11.00** Chłopi - serial **12.05** Camille Pissarro - śladami ojca impresjonistów **13.10** Martha Cooper - historia graffiti **14.20** Informacje kulturalne **14.45** Podróże Daniela Szczechury **15.40** Legiony - dramat historyczny **18.10** Biskup Mikołaj i ks. prof. Bidzina Gunia - rozmowa **18.50** Stawka większa niż życie - serial **20.00** Teatr Telewizji - Zgaga - spektakl teatralny **21.00** Informacje kulturalne **21.30** Na zawsze razem - film fabularny **23.30** Maria Panna Nilu - dramat, Francja, Ruanda

ŚRODA, 15 LISTOPADA

TVP 1

7.00 Transmisja Mszy Świętej
7.30 Zrujnowani odbudowani
8.00 Wiadomości, Pogoda
8.10 Kwadrans polityczny
8.25 Informacje kulturalne
8.40 Ranczo s.VI (69) - serial
9.40 Komisarz Alex (111) - serial
10.35 Ojciec Mateusz(237) - serial
11.25 Korona królów. Jagiellonowie (97) - telenowela
12.00 Wiadomości
12.10 Agrobiznes
12.40 Rok w ogrodzie Extra
12.55 Nil - Część 2 - serial dok.
14.00 Złoty chłopak (56) - serial
15.00 Wiadomości, Pogoda
15.20 Alarm! - magazyn
15.35 Gra słów. Krzyżówka - /797/
16.05 Dziedzictwo (153) - serial
17.00 Teleexpress, Pogoda
17.20 Jaka to melodia?
17.55 Klan (4225) - telenowela
18.25 Leśniczówka (779) - serial
19.00 Jeden z dziesięciu - teleturniej
19.30 Wiadomości, Pogoda, Sport
20.15 Alarm! - magazyn
20.30 Korona królów. Jagiellonowie (98) - telenowela
21.10 Wielki test o piłce nożnej
22.35 Perfekcjonistka - film fabularny, USA, reż. Yuval Adler, wyk. Diane Kruger, Martin Freeman, Cas Anvar, Rotem Keinan, Lana Ettinger (HIT)
0.45 Granica obłędu - film dok.
1.55 Miłość w czasach wojny (9) - serial
2.55 Miłość w czasach wojny (10) - serial
3.55 wojsko - polskie.pl
4.25 Notacje - cykl dok.

TVP 2

5.05 Na sygnale (416) - serial
5.35 M jak miłość (1737) - serial
6.25 Rozważania o śmierci
6.55 Rodzinka.pl (265) - serial
7.30 Pytanie na śniadanie
11.15 Zaginione - odnalezione - Odzyskanie obrazu Aleksandra Gierymskiego "Pomarańczarka" zrabowanego podc.zas II wojny światowej
11.30 Zaginione - odnalezione - Obraz "Portret damy" Melchiora Geldorpa
11.50 Barwy szczęścia (2881) - serial
12.30 Koło fortuny - teleturniej
13.15 Akacjowa 38 (218) - serial
14.05 Va Banque (699) - teleturniej
14.35 Na sygnale (225) - serial
15.05 Doktor z alpejskiej wioski - nowy rozdział (193) - serial
16.00 Koło fortuny - teleturniej
16.35 Familiada - teleturniej
17.15 Zakazany owoc (344) - serial
18.00 Panorama
18.20 Va Banque (700) - teleturniej
18.45 Akacjowa 38 (231) - serial
19.35 Barwy szczęścia (2881) - serial
20.10 Barwy szczęścia (2882) - serial
20.45 Przepis dnia
20.55 Na dobre i na złe (897) - serial
21.55 Na sygnale (495) - serial
22.35 Echo serca s.II (26) - serial
23.35 Całe szczęście - komedia, USA, reż. Donald Petrie, wyk. Lindsay Lohan, Chris Pine, Faizon Love, Samaire Armstrong (HIT)
1.30 Bolivar (56) - serial
2.30 Natura człowieka - film dok.
4.05 Za marzenia s.II (6) - serial
4.50 Zakończenie dnia

POLSAT

6.00 Nowy dzień z Polsat News
8.40 Malanowski i Partnerzy
9.40 Sekrety rodziny
10.40 Dlaczego ja?
11.40 Gliniarze
12.50 Wydarzenia
13.20 Interwencja
13.40 Trudne sprawy
14.40 Dlaczego ja?
15.50 Wydarzenia, Pogoda
16.15 Interwencja
16.30 Na ratunek 112
17.00 Gliniarze
18.00 Pierwsza miłość
18.50 Wydarzenia, Sport, Pogoda
19.25 Gość Wydarzeń

20.00 Miłość do kwadratu - komedia romantyczna, Polska, 2021, reż. Filip Zylber, wyk. Adrianna Chlebicka, Agnieszka Żulewska, Anna Smołowik (HIT)
22.10 The Real Housewives Żony Warszawy
23.10 Temptation Island Polska
0.15 Straż wiejska 2 - komedia kryminalna, USA, 2018, reż. Jay Chandrasekhar, wyk. Seann William Scott, Clifton Collins Jr
2.25 Mąż idealny - komedia romantyczna, USA, 1997, reż. Glenn Gordon Caron, wyk. Jennifer Aniston, Jay Mohr
4.45 Disco Gramy

TVN

5.35 Uwaga!
5.50 Ukryta prawda
6.50 Kuchenne rewolucje - program kulinarno - rozrywkowy
7.45 Dzień Dobry TVN - magazyn
11.30 Ukryta prawda
13.35 Szpital - program obyczajowy
14.35 Szpital - program obyczajowy
15.40 Doradca smaku
15.45 Kuchenne rewolucje - program kulinarno - rozrywkowy
16.50 Detektywi - serial
17.55 Ukryta prawda
19.00 Fakty, Sport, Pogoda
19.55 Uwaga!
20.10 Doradca smaku
20.15 Na Wspólnej - serial
20.55 Milionerzy
21.35 Totalne remonty Szelągowskiej - program rozrywkowy

22.40 Lara Croft Tomb Raider: Kolebka życia - film przygodowy, USA, Niemcy, Japonia, Wielka Brytania, Holandia 2003, reż. Jan De Bont, wyk. Angelina Jolie, Gerard Butler, Christopher Barrie, Noah Taylor, Djimon Hounsou (HIT)
1.00 Bitwa o gości
2.35 Superwizjer
3.05 Dowody zbrodni - serial
4.05 Uwaga!
4.25 Recepta na stary dom

TTV

5.00 Dobra robota
6.00 Uwaga!
6.15 Express
6.30 Nauka jazdy
7.00 Ukryta prawda
8.00 Szpital - program obyczajowy
10.00 Gogglebox. Przed telewizorem
11.05 Damy i wieśniaczki. Ukraina
12.10 Królowe życia - serial
13.35 Ukryta prawda
14.35 Za głosem serca - serial
15.45 Express, Pogoda
16.05 Zakup w ciemno
17.05 Usterka
17.45 Express, Pogoda, Sport
18.05 Dobra robota
18.40 Złomowisko PL
19.45 Express, Pogoda
20.05 Zakup w ciemno
21.15 DeFacto
21.45 Express, Pogoda
22.00 Damy i wieśniaczki. PL
23.05 Gogglebox. Przed telewizorem
0.05 Życie na kredycie
0.35 Życie na kredycie
1.10 Nic do zgłoszenia
2.10 Bajeczne życie hinduskich dynastii - serial
3.10 Detektywi. Na zlecenie
3.50 Detektywi. Na zlecenie
4.30 Usterka

TVN 7

5.00 Szkoła - program obyczajowy
6.55 Szpital - program obyczajowy
7.50 Ukryta prawda
10.50 Zagadki losu
11.50 Szpital - program obyczajowy
13.50 Sąd rodzinny
14.50 Sędzia Anna Maria Wesołowska
15.50 Ukryta prawda
16.55 Szpital - program obyczajowy
18.55 Ukryta prawda
20.00 Lejdis - komedia, Polska 2008, reż. Tomasz Konecki, wyk. Iza Kuna, Edyta Olszówka, Magdalena Różczka, Anna Dereszowska, Robert Więckiewicz, Piotr Adamczyk, Borys Szyc, Tomasz Kot, Tomasz Karolak (HIT)
22.55 Wyścig śmierci - film sensacyjny, USA, Niemcy, Wielka Brytania 2008, reż. Paul W.S. Anderson, wyk. Jason Statham, Joan Allen, Ian McShane, Tyrese Gibson, Natalie Martinez
1.00 Wielkie kłamstewka
2.15 Nagi instynkt przetrwania
3.20 Fanklub strachu
4.20 Druga strona medalu

TV PULS

6.00 Kobra - oddział specjalny - serial
8.00 Nash Bridges - serial
9.00 Lombard: Życie pod zastaw
10.00 Zbuntowany anioł - serial
12.00 Zaklinaczka duchów - serial
14.00 Lombard: Życie pod zastaw
16.00 Kurierzy - serial
18.00 Lombard: Życie pod zastaw
20.00 Igrzyska śmierci: W pierścieniu ognia - film sci - fi, USA 2013, reż. Francis Lawrence, wyk. Jennifer Lawrence, Josh Hutcherson, Liam Hemsworth, Woody Harrelson (HIT)
23.00 Nienawistna ósemka - western, USA 2015, reż. Quentin Tarantino, wyk. Bruce Dern, Channing Tatum, Demián Bichir, James Jean Parks, Jennifer Jason Leigh, Kurt Russell, Michael Madsen, Samuel L. Jackson, Tim Roth, Walton Goggins
2.20 Dzielnica strachu - serial
3.15 Menu na miarę
4.05 Taki jest świat
5.00 Nash Bridges - serial

STOPKLATKA

7.05 MiłośćKropka.pl 9.00 Jednostka Specjalna "Dunaj" - serial 10.00 Komisarz Rex - serial 12.00 Katastrofy w przestworzach 15.05 Piekielna pułapka - film akcji 17.00 Hawaje 5 - 0 - serial 18.55 Zamień i zarób - serial 20.00 To nie ze mną - serial 21.10 Straszny film - komedia 23.00 Psy - dramat sensacyjny

TV 4

9.50 Łowcy Skarbów 10.50 Policjantki i Policjanci 12.55 Gliniarze 13.55 STOP Drogówka 15.55 Policjantki i Policjanci 17.00 Sekrety rodziny 18.00 Łowcy Skarbów 19.00 Policjantki i Policjanci 20.00 Sprawiedliwi - Wydział Kryminalny 21.00 W imię zasad - thriller 23.10 Bitwa o Jangsari - film wojenny

TV6

6.00 Detektywi w akcji 7.00 Policjantki i Policjanci 8.00 Medicopter 117 9.05 Kobra - oddział specjalny 11.15 Więzienie Miodowe lata 14.00 Policjantki i Policjanci 16.00 Magnum: Detektyw z Hawajów 18.00 Strażnik Teksasu 20.00 Agenci NCIS: Los Angeles 22.00 Sprawiedliwi - Wydział Kryminalny

TVP SPORT

6.10 Strongman - Liga Mistrzów - Finlandia 7.10 Piłka nożna - Eliminacje EURO 2024 Albania - Polska 9.15 Piłka nożna - Orlen Ekstraliga kobiet, 10. kolejka 11.10 Boks - Megafights Gala Bokserska. Floyd Mayweather - Shane Mosley 12.20 Pełnosprawni 12.50 Piłka nożna - MŚ do lat 17 mężczyzn: Francja - Korea Południowa 15.10 Badminton - Finał Pucharu Polski 18.05 Piłka nożna - Fogo Futsal Ekstraklasa: GI Malepszy Art. - Soft Leszno - Legia Warszawa 20.15 Odliczanie do EURO 22.10 Sportowy Wieczór 22.55 Piłka nożna - MŚ do lat 17 mężczyzn: Francja - Korea Południowa 1.00 Boks - Gala w Carson

EUROSPORT

7.00 Snooker. Shanghai Masters, Szanghaj 8.30 Snooker. Ronnie O'Sullivan. Siódme Niebo 10.30 Wyścigi Długodystansowe. 6 godzin Spa - Francorchamps 12.30 Skoki narciarskie. Innsbruck, Turniej Czterech Skoczni 2022/2023 15.30 Wyścigi Długodystansowe. 6 godzin Spa - Francorchamps, MŚ, Belgia 18.00 Snooker. Ronnie O'Sullivan. Siódme Niebo - dokument 20.00 Kolarstwo Przełajowe. ME, Pontchateau, Francja Wyścig elity 20.55 Piłka ręczna: CSM Constanta - KGHM Chrobry Głogów, Liga Europejska 22.50 Skoki narciarskie. Bischofshofen, Turniej Czterech Skoczni 2022/2023

POLSAT 2

6.00 Nasz nowy dom 7.00 Ewa gotuje 7.30 Drwale i inne opowieści Bieszczadu 8.00 Na ratunek 112 8.30 Trudne sprawy 9.30 48H Zaginieni 10.30 Sekrety rodziny 11.30 Dlaczego ja? 12.30 Nasz nowy dom 13.30 Świat według Kiepskich 15.00 Trudne sprawy 16.00 Nasz nowy dom 17.00 Dlaczego ja? 18.00 48H Zaginieni 19.00 Gliniarze 20.05 Wydarzenia 21.00 Gliniarze 22.00 Dlaczego ja? 23.00 Świat według Kiepskich 0.00 48h. Zaginieni 1.00 Zdrady 2.00 Wydarzenia wieczorne 2.45 Ewa gotuje 3.45 Magazyn Atleci 4.15 Magazyn Atleci 4.45 Magazyn Atleci 5.15 Gliniarze

SUPER POLSAT

6.00 SuperLudzie 6.35 Po prostu Kucek 7.35 Koralowy obóz 8.30 Hell's Kitchen - Piekielna Kuchnia 10.00 Wydarzenia 24 10.30 Nasz nowy dom 11.30 48h. Zaginieni 12.30 Świat według Kiepskich 14.15 Hell's Kitchen - Piekielna Kuchnia 15.50 Wydarzenia 16.10 Więcej wydarzeń 16.20 Gość Wydarzeń 24 16.55 Nasz nowy dom 17.55 Nasz nowy dom 19.00 Świat według Kiepskich 20.05 Wakacje z Bałtykiem 20.35 Wakacje z Bałtykiem 21.05 Aniołki Charliego - komedia sensacyjna 23.40 Kursk - dramat historyczny 2.00 Tatuśkowie 3.00 Tatuśkowie 4.00 Nasz nowy dom 5.00 Na ratunek 112

TVP INFO

5.35 Serwis Info, Pogoda, Serwis Sportowy co pół godziny 14.29 Serwis Info 14.53 Pogoda 14.59 Serwis Info 15.29 Info Dzień 16.45 INFO Kultura 16.50 Info Dzień 17.00 Teleexpress 17.15 Teleexpress Extra 17.30 O co chodzi 18.00 Panorama 18.20 Za czy przeciw 18.55 Reset krótko (17) - film dok. 19.05 Serwis Info 19.19 Jak oni kłamią 19.30 Wiadomości 19.58 Gość Wiadomości 20.14 Minęła 20ta 21.00 Ludzie z miasta 21.12 Serwis Info 21.43 Pogoda 21.50 W tyle wizji 22.25 Serwis Info 22.30 W tyle wizji Extra 22.50 Jak oni kłamią 23.00 INFO Wieczór 23.35 W akcji 23.55 Serwis Info 0.03 Wiadomości

TRWAM

14.20 Muzyczne chwile 14.30 Czas Św. Norberta 15.00 Na bezdrożach tożsamości. Chaco 15.50 Ma się rozumieć 16.00 Informacje dnia 16.10 Na zdrowie 16.30 Wędrowiec Polski 17.00 Po stronie prawdy 17.50 Muzyczne chwile 17.55 Poczet Wielkich Polaków 18.00 Anioł Pański 18.05 Informacje dnia 18.15 Rozmowy niedokończone 19.25 Święty na każdy dzień 19.30 Opowieści z Księgi Cnót 20.00 Informacje dnia 20.20 Różaniec 20.50 Myśląc Ojczyzna 21.00 Apel Jasnogórski 21.20 Informacje dnia 21.40 Polski Punkt Widzenia 22.00 Przygody pana Michała 22.30 To nic takiego 23.45 Jej misja trwa

KULTURA

8.55 Na tropach Madonny w Grocie 9.55 Skarb Jagiellonów. Polskie dzieje arrasami tkane 11.00 Chłopi - serial 12.05 Twarzą do orkiestry - Grzegorz Fitelberg 13.15 Stawka większa niż życie - serial 14.20 Informacje kulturalne 14.45 Wydarzenie aktualne 15.35 Gwiazdy Sopotu '80. Petula Clark 16.35 Niech żyje wolność - komedia 18.10 Meblowanie miasta 18.50 Którędy po sztukę 19.00 AstorArte - koncert 20.00 Cztery wesela i pogrzeb - komedia 22.05 Informacje kulturalne 22.35 Genialna przyjaciółka 8 - serial 23.55 Tanie Dranie - Kłopotowski i Moroz komentują świat - talk - show

CZWARTEK, 16 LISTOPADA

TVP 1

7.00 Transmisja Mszy Świętej
7.30 Dobre historie - Modlitwa wstawiennicza - magazyn
8.00 Wiadomości, Pogoda
8.10 Kwadrans polityczny
8.25 Informacje kulturalne
8.40 Ranczo s.VI (70) - serial
9.40 Komisarz Alex (112) - serial
10.35 Ojciec Mateusz(238) - serial
11.25 Korona królów. Jagiellonowie. Taka historia (30)
12.00 Wiadomości
12.10 Agrobiznes
12.35 To się opłaca - magazyn
12.55 Nil - Część 3 - serial dok.
14.00 Złoty chłopak (57) - serial
15.00 Wiadomości, Pogoda
15.20 Alarm! - magazyn
15.35 Gra słów. Krzyżówka - /798/
16.05 Dziedzictwo (154) - serial
17.00 Teleexpress, Pogoda
17.20 Jaka to melodia?
17.55 Klan (4226) - telenowela
18.25 Leśniczówka (780) - serial
19.00 Jeden z dziesięciu - teleturniej
19.30 Wiadomości, Pogoda, Sport
20.15 Alarm! - magazyn
20.35 Ojciec Mateusz (388) - serial
21.30 Sprawa dla reportera
22.30 Magazyn śledczy
23.10 Ocaleni - reality show
0.15 Tanie Dranie - Kłopotowski i Moroz komentują świat
0.55 Resortowe Dzieci
1.30 Archiwista 2 s.II (9) - Ofensywa - serial
2.30 Miłość w czasach wojny (11) - serial
3.30 Magazyn śledczy
4.05 Notacje - cykl dok.
4.20 Zakończenie dnia

TVP 2

5.00 Na sygnale (417) - serial
5.30 M jak miłość (1738) - serial
6.20 Czas w las - sezon 2 (8)
6.55 Rodzinka.pl (266) - serial
7.30 Pytanie na śniadanie
11.15 Wspólny dom - magazyn
11.50 Barwy szczęścia (2882) - serial
12.30 Koło fortuny - teleturniej
13.15 Akacjowa 38 (219) - serial
14.05 Va Banque (700) - teleturniej
14.35 Na sygnale (226) - serial
15.05 Doktor z alpejskiej wioski - nowy rozdział (194) - serial
16.00 Koło fortuny - teleturniej
16.35 Familiada - teleturniej
17.15 Zakazany owoc (345) - serial
18.00 Panorama
18.20 Va Banque (701) - teleturniej
18.45 Akacjowa 38 (232) - serial
19.35 Barwy szczęścia (2882) - serial
20.10 Barwy szczęścia (2883) - serial
20.50 Postaw na milion - teleturniej
21.45 Szybki jak śmierć - film akcji, USA, reż. Jodi Scurfield, wyk. John Travolta, Matthew Modine, Jennifer Esposito, James Remar (HIT)
23.40 Anatomia strachu - film fabularny, USA, reż. Joel Schumacher, wyk. Nicolas Cage, Nicole Kidman, Ben Mendelsohn, Liana Liberato
1.25 Bolivar (57) - serial
2.25 Dzień świra - komediodramat, reż. Marek Koterski, wyk. Marek Kondrat, Janina Traczykówna, Andrzej Grabowski, Michał Koterski, Joanna Sienkiewicz
4.10 Rodzinka.pl - serial
4.40 Zakończenie dnia

POLSAT

6.00 Nowy dzień z Polsat News
8.40 Malanowski i Partnerzy
9.40 Sekrety rodziny
10.40 Dlaczego ja?
11.40 Gliniarze
12.50 Wydarzenia
13.20 Interwencja
13.40 Trudne sprawy
14.40 Dlaczego ja?
15.50 Wydarzenia, Pogoda
16.15 Interwencja
16.30 Na ratunek 112
17.00 Gliniarze
18.00 Pierwsza miłość
18.50 Wydarzenia, Sport, Pogoda
19.25 Gość Wydarzeń
20.05 Nasz nowy dom
21.10 Przyjaciółki

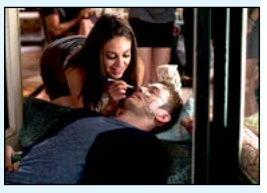

22.10 To tylko seks - komedia romantyczna, USA, 2011, reż. Will Gluck, wyk. Justin Timberlake, Mila Kunis, Patricia Clarkson, Jenna Elfman (HIT)
0.45 Ciemniejsza strona Greya - melodramat, USA, Chiny, Japonia, 2017, reż. James Foley, wyk. Dakota Johnson, Jamie Dornan, Eric Johnson, Eloise Mumford
3.10 Nasz nowy dom
4.05 Zjedz Kambodżę
4.45 Disco Gramy

TVN

5.35 Uwaga!
5.50 Ukryta prawda
6.50 Kuchenne rewolucje - program kulinarno - rozrywkowy
7.45 Dzień Dobry TVN - magazyn
11.30 Ukryta prawda
12.35 Ukryta prawda
13.35 Szpital - program obyczajowy
14.35 Szpital - program obyczajowy
15.40 Doradca smaku
15.45 Kuchenne rewolucje - program kulinarno - rozrywkowy
16.50 Detektywi - serial
17.55 Ukryta prawda
19.00 Fakty, Sport, Pogoda
19.55 Uwaga!
20.10 Doradca smaku
20.15 Na Wspólnej - serial
20.55 Milionerzy
21.35 Kuchenne rewolucje - program kulinarno - rozrywkowy

22.40 After II - film obyczajowy, USA 2020, reż. Roger Kumble, wyk. Josephine Langford, Hero Fiennes - Tiffin, Dylan Sprouse, Louise Lombard (HIT)
0.50 365 dni - film erotyczny
3.10 Uwaga!
3.30 Nauka jazdy
4.05 Recepta na stary dom
4.35 Jak to jest zrobione - serial
5.00 Kto was tak urządził

TTV

5.00 Dobra robota
6.00 Uwaga!
6.15 Express
6.30 Nauka jazdy
7.00 Ukryta prawda
8.00 Szpital - program obyczajow
10.00 Gogglebox. Przed telewizorem
11.05 Damy i wieśniaczki. Ukraina
12.10 Królowe życia - serial
13.35 Ukryta prawda
14.35 Za głosem serca - serial
15.45 Express, Pogoda
16.05 Zakup w ciemno
17.05 Usterka
17.45 Express, Pogoda, Sport
18.05 Dobra robota
18.40 Złomowisko PL
19.45 Express, Pogoda
20.05 Zakup w ciemno
21.15 DeFacto
21.45 Express, Pogoda
22.00 Życie na kredycie
23.10 Rzeczy, których nie nauczył mnie ojciec
23.40 Nasi w mundurach
0.40 Amerykański sen braci Collins
1.25 Dobra robota
1.55 Dobra robota
2.30 Damy i wieśniaczki. Ukraina
3.30 Damy i wieśniaczki. Ukraina
4.35 DeFacto. Bosacka

TVN 7

5.00 Szkoła - program obyczajowy
6.55 Szpital - program obyczajowy
7.50 Ukryta prawda
10.50 Zagadki losu
11.50 Szpital - program obyczajowy
12.50 Szpital - program obyczajowy
13.50 Sąd rodzinny
14.50 Sędzia Anna Maria Wesołowska
15.50 Ukryta prawda
16.55 Szpital - program obyczajowy
18.55 Ukryta prawda
20.00 Ocean's - film sensacyjny, USA 2018, reż. Gary Ross, wyk. Sandra Bullock, Cate Blanchett, Anne Hathaway, Mindy Kaling, Sarah Paulson, Awkwafina, Rihanna, Richard Armitage (HIT)
22.30 Rafa - thriller, Australia 2010, reż. Andrew Traucki, wyk. Adrienne Pickering, Damian Walshe - Howling, Gyton Grantley, Zoe Naylor, Kieran Darcy - Smith
0.10 Wielkie kłamstewka
1.20 Nagi instynkt przetrwania
2.25 Kolekcja z piekła rodem
3.15 Kolekcja z piekła rodem
4.10 Druga strona medalu

TV PULS

6.00 Kobra - oddział specjalny - serial
8.00 Nash Bridges - serial
9.00 Lombard: Życie pod zastaw
10.00 Zbuntowany anioł - serial
12.00 Zaklinaczka duchów - serial
14.00 Lombard: Życie pod zastaw
16.00 Kurierzy - serial
18.00 Lombard: Życie pod zastaw
20.00 Asterix na olimpiadzie - komedia przygodowa, Francja, Niemcy, Hiszpania, Włochy, Belgia 2008, reż. Frédéric Forestier, Thomas Langmann, wyk. Benoît Poelvoorde, Clovis Cornillac, Gérard Depardieu (HIT)
22.30 Moje skarby - komedia, Francja 2017, reż. Pascal Bourdiaux, wyk. Camille Chamoux, Jean Reno, Pascal Demolon, Reem Kherici
0.25 Kochanie, poznaj moich kumpli 2 - komedia, Australia 2017, reż. Mark Lamprell, wyk. Kevin Bishop, Kris Marshall, Ryan Corr, Xavier Samuel
2.05 Dzielnica strachu - serial
3.10 Menu na miarę
3.50 Taki jest świat

STOPKLATKA

10.00 Komisarz Rex - serial 12.00 Katastrofy w przestworzach 15.05 Burzowy armagedon - film katastroficzny, USA 17.00 Hawaje 5 - 0 - serial 19.00 Zamień i zarób - serial 20.00 Nieuchwytny - film kryminalny 22.05 Dobry, zły i martwy - film akcji 23.50 Druga szansa - dramat

TV 4

9.50 Łowcy Skarbów 10.50 Policjantki i Policjanci 12.55 Gliniarze 13.55 STOP Drogówka 15.55 Policjantki i Policjanci 17.00 Sekrety rodziny 18.00 Łowcy Skarbów 19.00 Policjantki i Policjanci 20.00 Sprawiedliwi - Wydział Kryminalny 21.05 Wojna Harta - dramat wojenny 23.45 Operacja Overlord - horror

TV6

6.00 Detektywi w akcji 7.00 Policjantki i Policjanci 8.00 Medicopter 117 9.05 Kobra - oddział specjalny 11.15 Więzienie 12.10 Miodowe lata 14.00 Policjantki i Policjanci 16.00 Magnum: Detektyw z Hawajów 18.00 Strażnik Teksasu 20.00 Agenci NCIS: Los Angeles 22.00 Sprawiedliwi - Wydział Kryminalny

TVP SPORT

6.15 Strongman - Liga Mistrzów - Holandia 7.15 Piłka nożna - Eliminacje EURO 2024: Wyspy Owcze - Polska 9.15 Aleksy Antkiewicz i Zygmunt Chychła 9.50 Piłka nożna - MŚ do lat 17 mężczyzn: Uzbekistan - Hiszpania 12.10 Wywiad z Adrianem Meronkiem 12.45 Jeździectwo - Warsaw Jumping 14.15 Strongman - Liga Mistrzów 15.15 Piłka nożna, eliminacje do MŚ w RPA Polska - Czechy 17.30 Odliczanie do EURO - zapowiedź 19.30 Piłka nożna - MŚ do lat 17 mężczyzn: Uzbekistan - Hiszpania 21.30 Sportowy Wieczór 22.10 Ring TVP Sport 23.10 Piłka nożna - eliminacje EURO 2024: Czechy - Polska

EUROSPORT

8.30 Igrzyska Olimpijskie: Golden moments rise of the women 9.30 Igrzyska Olimpijskie: Story of women at the Games 10.30 Endurance Car Racing 12.30 Skoki narciarskie. MŚ, Planica 15.30 Endurance Car Racing. 24 godziny Le Mans 18.00 Piłka ręczna: CSM Constanta - KGHM Chrobry Głogów, Liga Europejska 18.40 Piłka ręczna: HC PPD Zagrzeb - Industria Kielce, Liga Mistrzów 20.30 Piłka ręczna: Studio przed meczem Orlen Wisła Płock - FC Barcelona, Liga Mistrzów 20.45 Piłka ręczna: Orlen Wisła Płock - FC Barcelona, Liga Mistrzów 22.45 Skoki narciarskie. MŚ, Planica

POLSAT 2

6.00 Nasz nowy dom 7.00 Ewa gotuje 7.30 Drwale i inne opowieści Bieszczadu 8.00 Na ratunek 112 8.30 Trudne sprawy 9.30 48H Zaginieni 10.30 Sekrety rodziny 11.30 Dlaczego ja? 12.30 Nasz nowy dom 13.30 Świat według Kiepskich 15.00 Trudne sprawy 16.00 Nasz nowy dom 17.00 Dlaczego ja? 18.00 48H Zaginieni 19.00 Gliniarze 20.05 Wydarzenia 21.00 Gliniarze 22.00 Dlaczego ja? 23.00 Świat według Kiepskich 0.00 48h. Zaginieni 1.00 Zdrady 2.00 Wydarzenia wieczorne 2.45 Ewa gotuje 3.15 Ewa gotuje 3.45 SuperLudzie 4.15 SuperLudzie 4.45 SuperLudzie 5.15 SuperLudzie

SUPER POLSAT

6.00 SuperLudzie 6.35 Po prostu Kucek 7.35 Koralowy obóz 8.30 Hell's Kitchen - Piekielna Kuchnia 10.00 Wydarzenia 24 10.30 Nasz nowy dom 11.30 48h. Zaginieni 12.30 Świat według Kiepskic 14.15 Hell's Kitchen - Piekielna Kuchnia 15.50 Wydarzenia 16.10 Więcej wydarzeń 16.20 Gość Wydarzeń 24 16.55 Nasz nowy dom 17.55 Nasz nowy dom 19.00 Świat według Kiepskich 20.00 Polacy za granicą 21.05 American Hustle - dramat kryminalny 23.55 Obcy kontra Predator 2 - film sci - fi 2.00 Tatuśkowie 3.00 Tatuśkowie 4.00 Nasz nowy dom 5.00 Na ratunek 112 5.30 Świat według Kiepskich

TVP INFO

5.35 Serwis Info, Pogoda, Serwis Sportowy co pół godziny 13.59 Serwis Info 14.29 Serwis Info 14.53 Pogoda 14.59 Serwis Info 15.29 Info Dzień 16.45 INFO Kultura 16.50 Info Dzień 17.00 Teleexpress 17.15 Teleexpress Extra 17.30 O co chodzi 18.00 Panorama 18.20 Za czy przeciw - magazyn 18.55 Serwis Info 19.19 Jak oni kłamią 19.30 Wiadomości 19.58 Gość Wiadomości 20.14 Minęła 20ta 21.00 W otwarte karty - magazyn 21.40 Serwis Info 21.50 W tyle wizji 22.25 Serwis Info 22.30 W tyle wizji Extra 22.50 Jak oni kłamią 23.00 INFO Wieczór 23.35 W akcji 23.55 Serwis Info 0.03 Wiadomości

TRWAM

15.50 Ma się rozumieć 16.00 Informacje dnia 16.10 Z wędką nad wodę 16.35 Regał 17.05 Akademia pro - life 17.15 Muzyczne chwile 17.30 Odpowiedzialni za Kościół 17.55 Poczet Wielkich Polaków 18.00 Anioł Pański 18.05 Informacje dnia 18.15 Rozmowy niedokończone 19.25 Święty na każdy dzień 19.30 Przyjaciele i bohaterowie 20.00 Informacje dnia 20.20 Różaniec 20.50 Głos Polski 21.00 Apel Jasnogórski 21.20 Informacje dnia 21.40 Polski Punkt Widzenia 22.00 Przygody pana Michała 22.30 "Edek - idol na dziś 23.00 Jezu Ufam Tobie - Portoryko 23.55 Święty na każdy dzień

KULTURA

7.00 Muzyczne poranki 7.40 Wydarzenie aktualne 8.00 Księga Przestrzeni 8.40 Którędy po sztukę - de Hooch 8.55 Informacje kulturalne 9.25 Niech żyje wolność - komedia 11.00 Chłopi - serial 12.05 Fragonard, miłości - film dok. 13.10 AstorArte - koncert 14.05 Informacje kulturalne 14.35 Kocie ślady - film TVP 16.10 Grający z talerza - film obyczajowy 18.05 Wędrowiec Polski 18.45 Kabaret Jeszcze Starszych Panów. Wieczór drugi wspomnień - Tajemniczy mecenas 20.00 Młodość Astrid - film fabularny 22.15 Informacje kulturalne 22.45 Glina - serial 23.45 Cztery wesela i pogrzeb - komedia

PIĄTEK, 17 LISTOPADA

TVP 1

7.00 **Transmisja Mszy Świętej**
7.30 **Agape Blisko Ciebie**
8.00 **Wiadomości, Pogoda**
8.10 **Kwadrans polityczny**
8.25 **Informacje kulturalne**
8.40 **Ranczo s.VI (71) -** serial
9.35 **Komisarz Alex (113) -** serial
10.35 **Ojciec Mateusz (239) -** serial
11.25 **Kuchnia Jagiellonów**
12.00 **Wiadomości**
12.10 **Agrobiznes**
12.35 **Magazyn Rolniczy**
12.50 **Zwierzęta budują (1) - Domy na miarę**
14.00 **Złoty chłopak (58) -** serial
15.00 **Wiadomości, Pogoda**
15.20 **Alarm! -** magazyn
15.35 **Gra słów. Krzyżówka - /799/**
16.05 **Dziedzictwo (155) -** serial
17.00 **Teleexpress, Pogoda**
17.20 **Jaka to melodia?**
17.55 **Klan (4227) -** telenowela
18.25 **Leśniczówka (781) -** serial
19.00 **Jeden z dziesięciu -** teleturniej
19.30 **Wiadomości, Pogoda, Sport**
20.15 **Alarm! -** magazyn
20.25 **Piłka nożna - Eliminacje EURO 2024 - Polska - Czechy**
23.30 **Kamerdyner (2) -** serial
0.25 **Komórka -** film fabularny, HIT USA, reż. Tod Williams, wyk. Samuel L. Jackson, John Cusack, Isabelle Fuhrman
2.15 **Poziom mistrza -** film fabularny, USA, reż. Joe Carnahan, wyk. Frank Grillo, Mel Gibson, Naomi Watts, Will Sasso
4.05 **Nowa - Pacjentka -** serial
5.00 **Zakończenie dnia**

TVP 2

5.00 **Na sygnale (418) -** serial
5.30 **M jak miłość (1739) -** serial
6.20 **Anna Dymna - spotkajmy się**
6.55 **Rodzinka.pl (267) -** serial
7.30 **Pytanie na śniadanie**
11.15 **Nie taka prosta historia - Wielka woda -** magazyn
11.50 **Barwy szczęścia (2883) -** serial
12.30 **Koło fortuny -** teleturniej
13.15 **Akacjowa 38 (220) -** serial
14.05 **Va Banque (701) -** teleturniej
14.35 **Na sygnale (227) -** serial
15.05 **Doktor z alpejskiej wioski - nowy rozdział (195) -** serial
16.00 **Koło fortuny -** teleturniej
16.35 **Familiada -** teleturniej
17.15 **Zakazany owoc (346) -** serial
18.00 **Panorama**
18.20 **Va Banque (702) -** teleturniej
18.45 **Akacjowa 38 (233) -** serial
19.35 **Barwy szczęścia (2883) -** serial
20.10 **Barwy szczęścia (2884) -** serial
20.50 **Tak to leciało! -** teleturniej
21.45 **Gorący pościg -** komedia, HIT USA, reż. Anne Fletscher, wyk. Reese Witherspoon, Sofia Vergara, Matthew Del Negro
23.20 **Cztery wesela i pogrzeb -** komedia, Wielka Brytania, reż. Mike Newell, wyk. Hugh Grant, Andie MacDowell, Simon Callow, Rowan Atkinson, James Fleet, Kristin Scott Thomas, John Bower, Charlotte Coleman
1.30 **Król złodziei -** film fabularny, Wielka Brytania, reż. James Marsh, wyk. Michael Caine, Michael Gambon, Charlie Cox
3.30 **Rodzinka.pl -** serial
4.45 **Zakończenie dnia**

POLSAT

6.00 **Nowy dzień z Polsat News**
8.40 **Malanowski i Partnerzy**
9.40 **Sekrety rodziny**
10.40 **Dlaczego ja?**
11.40 **Gliniarze**
12.50 **Wydarzenia**
13.20 **Interwencja**
13.40 **Trudne sprawy**
14.40 **Dlaczego ja?**
15.50 **Wydarzenia, Pogoda**
16.15 **Interwencja**
16.30 **Na ratunek 112**
17.00 **Gliniarze**
18.00 **Pierwsza miłość**
18.50 **Wydarzenia, Sport, Pogoda**
19.25 **Gość Wydarzeń**

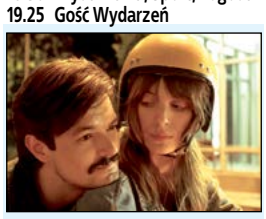

20.00 **Najmro -** komedia, Polska, HIT 2019, reż. Rakowicz Mateusz, wyk. Dawid Ogrodnik, Robert Więckiewicz, Rafał Zawierucha, Masza Wągrocka
22.10 **Venom -** film sci - fi, Chiny, USA, 2018, reż. Ruben Fleischer, wyk. Tom Hardy, Michelle Williams, Riz Ahmed, Scott Haze
0.50 **Dziedzictwo Bourne'a -** film sensacyjny, USA, Japonia, 2012, reż. Tony Gilroy, wyk. Jeremy Renner, Scott Glenn, Stacy Keach, Edward Norton
3.40 **Nasz nowy dom**

TVN

5.35 **Uwaga!**
5.50 **Ukryta prawda**
6.50 **Kuchenne rewolucje -** program kulinarno - rozrywkowy
7.45 **Dzień Dobry TVN -** magazyn
11.30 **Ukryta prawda**
12.35 **Ukryta prawda**
13.35 **Szpital -** program obyczajowy
14.35 **Szpital -** program obyczajowy
15.40 **Doradca smaku**
15.45 **Kuchenne rewolucje -** program kulinarno - rozrywkowy
16.50 **Zapisane w gwiazdach**
17.55 **Ukryta prawda**
19.00 **Fakty, Sport, Pogoda**
19.50 **Uwaga!**

20.00 **Wonder Woman -** film przygodowy, USA, Chiny/Hong Kong 2017, reż. Patty Jenkins, wyk. Gal Gadot, Chris Pine, Connie Nielsen, Robin Wright, Danny Huston, David Thewlis HIT
23.05 **Small World -** film sensacyjny, Polska 2021, reż. Patryk Vega, wyk. Piotr Adamczyk, Julia Wieniawa, Anastasija Mikulczina, Enrique Arce, Sally Day
1.30 **Kuba Wojewódzki 18**
2.35 **Nastolatki rządzą... kasą**
3.35 **Dowody zbrodni -** serial
4.35 **Nauka jazdy**
5.05 **Recepta na stary dom**

TTV

5.00 **Dobra robota**
6.00 **Uwaga!**
6.15 **Express**
6.30 **Nauka jazdy**
7.00 **Ukryta prawda**
8.00 **Szpital -** program obyczajowy
10.00 **Gogglebox. Przed telewizorem**
11.05 **Damy i wieśniaczki. PL**
12.10 **Królowe życia -** serial
12.55 **Królowe życia -** serial
13.35 **Ukryta prawda**
14.35 **Za głosem serca -** serial
15.45 **Express, Pogoda**
16.05 **Zakup w ciemno**
17.05 **Usterka**
17.45 **Express, Pogoda, Sport**
18.10 **Diabelnie boskie -** serial
18.40 **Gogglebox. Przed telewizorem**
19.45 **Express, Pogoda**
20.05 **Rzeczy, których nie nauczył mnie ojciec**
20.40 **Nasi w mundurach**
21.45 **Express, Pogoda**
22.05 **Diabelnie boskie -** serial
22.30 **Diabelnie boskie -** serial
23.00 **Damy i wieśniaczki. PL**
0.00 **Gogglebox. Przed telewizorem**
1.45 **Królowe życia -** serial
2.30 **Damy i wieśniaczki. Ukraina**
3.30 **Ostre cięcie**
4.15 **Ostre cięcie**

TVN 7

5.00 **Szkoła -** program obyczajowy
6.55 **Szpital -** program obyczajowy
7.50 **Ukryta prawda**
10.50 **Zapisane w gwiazdach**
11.50 **Szpital -** program obyczajowy
13.50 **Sąd rodzinny**
14.50 **Sędzia Anna Maria Wesołowska**
15.50 **Ukryta prawda**
16.55 **Szpital -** program obyczajowy
17.55 **Ten moment**
18.25 **Młodość na zamówienie**
18.55 **Ukryta prawda**
20.00 **Mamma Mia! -** musical, USA, HIT Niemcy, Wielka Brytania 2008, reż. Phyllida Lloyd Christine Baranski, wyk. Meryl Streep, Pierce Brosnan, Colin Firth, Stellan Skarsgard, Julie Walters
22.30 **Szybcy i wściekli VII -** film sensacyjny, USA, Japonia 2015, reż. James Wan, wyk. Vin Diesel, Paul Walker, Jason Statham, Michelle Rodriguez
1.15 **Lejdis -** komedia, Polska 2008, reż. Tomasz Konecki, wyk. Iza Kuna, Edyta Olszówka, Magdalena Różczka
4.05 **Nagi instynkt przetrwania**

TV PULS

6.00 **Kobra - oddział specjalny -** serial
8.00 **Nash Bridges -** serial
9.00 **Lombard: Życie pod zastaw**
10.00 **Zbuntowany anioł -** serial
12.00 **Zaklinaczka duchów -** serial
14.00 **Lombard: Życie pod zastaw**
16.00 **Kurierzy -** serial
18.00 **Lombard: Życie pod zastaw**
20.00 **Krwawy sport -** film sensacyjny, USA 1988, reż. Newt HIT Arnold, wyk. Donald Gibb, Forest Whitaker, Leah Ayres, Van Damme Jean - Claude
21.55 **Pocałunek smoka -** film sensacyjny, Francja, USA 2001, reż. Chris Nahon, wyk. Jet Li, Bridget Fonda, Tchéky Karyo
23.55 **Nienawistna ósemka -** western, USA 2015, reż. Quentin Tarantino, wyk. Bruce Dern, Channing Tatum, Demián Bichir, James Jean Parks, Jennifer Jason Leigh, Kurt Russell, Michael Madsen, Samuel L. Jackson, Tim Roth, Walton Goggins
3.15 **Menu na miarę**
4.35 **Z archiwum policji**

STOPKLATKA

7.55 Poirot: Morderstwo w Mezopotamii - film kryminalny **10.05** Zgadnij kto - komedia romantyczna **12.25** Dzień matki - komedia **14.40** Rzeczpospolita babska - komedia **16.55** To nie ze mną - serial **18.00** Ostatni lot: anatomia katastrofy **20.00** Znachor - melodramat **22.40** Klątwa Jessabelle - horror

TV 4

9.00 Pierwsza miłość **9.50** Łowcy Skarbów **10.50** Policjantki i Policjanci **12.55** Gliniarze **13.55** STOP Drogówka **15.55** Policjantki i Policjanci **17.00** Sekrety rodziny **18.00** Łowcy Skarbów **19.00** Policjantki i Policjanci **20.00** Gwiazdy Kabaretu **21.00** Gwiazdy Kabaretu **22.05** Sprawiedliwi - Wydział Kryminalny

TV6

6.00 Detektywi w akcji **7.00** Policjantki i Policjanci **8.00** Medicopter 117 **9.05** Kobra - oddział specjalny **11.15** Więzienie **12.10** Miodowe lata **14.00** Policjantki i Policjanci **16.00** Magnum: Detektyw z Hawajów **18.00** Strażnik Teksasu **20.00** Kryminalne zagadki Miami **23.00** Dziedzictwo - thriller

TVP SPORT

6.15 Strongman - LM - Holandia **7.15** Piłka nożna - Eliminacje EURO 2024 : Polska - Mołdawia **9.30** Piłka nożna - MŚ do lat 17 mężczyzn: Polska - Argentyna **12.45** Jeździectwo - Cavaliada Warszawa **15.05** Adam Królikiewicz - reportaż **15.30** Piłka nożna - Eliminacje ME do lat 21: Polska - Izrael **15.55** Piłka nożna - Eliminacje ME do lat 21: Polska - Izrael **18.30** Piłka nożna - Eliminacje EURO 2024: Polska - Czechy **20.40** Piłka nożna - Eliminacje EURO 2024: Polska - Czechy **0.20** Piłka nożna - MŚ do lat 17 mężczyzn - Indonezja 2023, grupa D: Polska - Argentyna **2.35** Boks - Gala w Las Vegas

EUROSPORT

8.30 Igrzyska Olimpijskie: Galeria Sław Salt Lake City 2002 **9.30** Igrzyska Olimpijskie: Galeria Sław Turyn 2006 **10.30** Endurance Car Racing. 6 godzin Monza **12.00** Łyżwiarstwo figurowe. Espoo, Grand Prix **13.30** Narciarstwo Alpejskie. PŚ, Levi **13.50** Łyżwiarstwo figurowe. Espoo **15.00** Łyżwiarstwo figurowe. Chongqing, Grand Prix **16.00** Łyżwiarstwo figurowe. Espoo, Grand Prix **17.30** Narciarstwo Alpejskie. PŚ, Levi **17.50** Łyżwiarstwo figurowe. Espoo **19.10** Snooker. English Open **21.00** Narciarstwo Alpejskie. PŚ, Zermatt Cervinia **23.00** Narciarstwo Alpejskie. PŚ, Levi **0.00** Snooker. English Open

POLSAT 2

6.00 Nasz nowy dom **7.00** Ewa gotuje **7.30** Drwale i inne opowieści Bieszczadu **8.00** Na ratunek 112 **8.30** Trudne sprawy **9.30** 48H Zaginieni **10.30** Sekrety rodziny **11.30** Dlaczego ja? **12.30** Nasz nowy dom **13.30** Świat według Kiepskich **15.00** Trudne sprawy **16.00** Nasz nowy dom **17.00** Dlaczego ja? **18.00** 48H Zaginieni **19.00** Gliniarze **20.05** Wydarzenia **21.00** Gliniarze **22.00** The Real Housewives Żony Warszawy **23.00** Bloodshot - film sci - fi **1.40** Interwencja **2.00** Wydarzenia wieczorne **2.45** Ewa gotuje **3.15** Ewa gotuje **3.45** Strzelectwo z Renatą Mauer i Navalem **5.25** SuperLudzi

SUPER POLSAT

6.00 SuperLudzie **6.35** Po prostu Kucek **7.35** Koralowy obóz **8.30** Hell's Kitchen - Piekielna Kuchnia **10.00** Wydarzenia 24 **10.30** Nasz nowy dom **11.30** 48h. Zaginieni **12.30** Podcast Olimpijski **13.00** Świat według Kiepskich **13.45** Z klimatem i z pasją **14.15** Hell's Kitchen - Piekielna Kuchnia **15.50** Wydarzenia **16.10** Więcej wydarzeń **16.20** Gość Wydarzeń 24 **16.55** Nasz nowy dom **17.55** Nasz nowy dom **19.00** Świat według Kiepskich **20.05** Terminator: Ocalenie - thriller sci - fi **22.35** Ksiądz - horror sci - fi **0.25** Polacy za granicą **1.30** Backdoor - wyjście awaryjne **2.00** Tatuśkowie **4.00** Nasz nowy dom

TVP INFO

5.35 Serwis Info, Pogoda, Serwis Sportowy co pół godziny **13.59** Serwis Info **14.29** Serwis Info **14.53** Pogoda **14.59** Serwis Info **15.29** Info Dzień **16.45** INFO Kultura **16.50** Info Dzień **17.00** Teleexpress **17.15** Teleexpress Extra **17.30** O co chodzi **18.00** Panorama **18.20** Za czy przeciw - magazyn **18.55** Serwis Info **19.19** Jak oni kłamią **19.30** Wiadomości **19.58** Gość Wiadomości **20.14** Forum **21.00** W pełnym świetle **21.24** Serwis Info **21.44** Pogoda **21.50** W tyle wizji **22.25** Serwis Info **22.30** W tyle wizji Extra **22.50** Jak oni kłamią **23.00** INFO Wieczór **23.35** W akcji **23.55** Serwis Info **0.03** Wiadomości

TRWAM

14.55 Słowo życia **15.00** Koronka do Bożego Miłosierdzia **15.20** Mocni w Wierze **15.50** Ma się rozumieć **16.00** Informacje dnia **16.10** Siódmy Sakrament **16.40** Prosto o gospodarce **17.00** Canillitas **17.25** Polski Chleb **17.30** Geopolityka **17.55** Poczet Wielkich Polaków **18.00** Anioł Pański **18.05** Informacje dnia **18.15** Westerplatte Młodych **19.00** Msza Święta **20.00** Informacje dnia **20.20** Różaniec **20.50** Myśląc Ojczyzna **21.00** Apel Jasnogórski **21.20** Informacje dnia **21.40** Polski Punkt Widzenia **22.00** Tajemnica Enigmy **22.45** Przegląd Katolickiego Tygodnika "Niedziela" **22.50** Stan wojenny w Polsce **23.25** Regał

KULTURA

8.10 Zaginione - odnalezione **8.35** Informacje kulturalne **9.05** Grający z talerza - film obyczajowy **11.00** Chłopi - serial **12.10** Klucz do Salvadora Dalego **13.20** Hanka Bielicka - film dok. **14.00** Kazimierz Grześkowiak - film dok. **14.45** Informacje kulturalne **15.15** Na kredyt - film obyczajowy **16.00** Pora umierać - film obyczajowy **18.00** Jazz.pl - Marek Kądziela **19.40** Którędy po sztukę - de Hooch **20.00** Happy together - film fabularny **21.50** Informacje kulturalne **22.20** Międzynarodowy Konkurs Dyrygentów im. Grzegorza Fitelberga **22.55** Pitbull - serial **0.00** Młodość Astrid - film fabularny

SOBOTA, 18 LISTOPADA

TVP 1

7.00 **Transmisja Mszy Świętej**
7.40 **Rok w ogrodzie**
8.05 **Rok w ogrodzie Extra**
8.20 **wojsko - polskie.pl**
8.45 **Pełnosprawni -** magazyn
9.10 **Polskie Parki Narodowe - Wigierski Park Narodowy**
9.40 **Komisarz Alex (114) -** serial
10.40 **Ojciec Mateusz (240) -** serial
11.40 **Wiesz czy nie wiesz? - /1/ -** teleturniej
14.10 **Z pamięci - Barbara Kraftówna**
14.25 **Okrasa łamie przepisy**
14.55 **Chłopi (6) - Ogień -** serial
15.55 **Rolnik szuka żony seria 10 - /8/ -** reality show
17.00 **Teleexpress, Pogoda**
17.35 **Ojciec Mateusz (388) -** serial
18.25 **Kulisy serialu**
18.40 **Jaka to melodia?**
19.30 **Wiadomości, Pogoda, Sport**
20.15 **Alarm! -** magazyn
20.35 **Komisarz Alex (250) -** serial
21.35 **Hit na sobotę - 1917 -** dramat HIT wojenny, USA, reż. Sam Mendes, wyk. George MacKay, Dean - Charles Chapman, Mark Strong, Andrew Scott, Benedict Cumberbatch, Colin Firth
23.40 **Poziom mistrza -** film fabularny, USA, reż. Joe Carnahan, wyk. Frank Grillo, Mel Gibson, Naomi Watts, Will Sasso
1.35 **Komórka -** film fabularny, USA, reż. Tod Williams, wyk. Samuel L. Jackson, John Cusack
3.25 **Jaka to melodia?**
4.15 **Z pamięci - Barbara Kraftówna**

TVP 2

4.55 **Barwy szczęścia (2880 - 2882) -** serial
6.35 **M jak miłość (1757) -** serial
7.30 **Pytanie na śniadanie**
12.00 **Zrujnowani odbudowani**
12.35 **Rytmy Dwójki**
14.00 **Familiada -** teleturniej
14.35 **Koło fortuny -** teleturniej
15.15 **Szansa na sukces. Opole 2024 - Golden Life**
16.20 **Na dobre i na złe (897) -** serial
17.15 **Wędrowiec Polski**
17.50 **Słowo na niedzielę - Wątpliwy talent trzeciego sługi**
18.00 **Panorama**
18.20 **Va Banque (703) -** teleturniej
18.45 **Akacjowa 38 (234) -** serial
19.35 **Informacje kulturalne**
20.00 **The Voice of Poland s. XIV - Live**
23.00 **Mała Italia -** komedia romantyczna, Kanada, USA, reż. HIT Donald Petrie, wyk. Emma Roberts, Alyssa Milano, Dany Aiello, Jane Seymour, Hayden Christensen
0.50 **Anatomia strachu -** film fabularny, USA, reż. Joel Schumacher, wyk. Nicolas Cage, Nicole Kidman, Ben Mendelsohn, Liana Liberato, Jordana Spiro
2.35 **Cztery wesela i pogrzeb -** komedia, Wielka Brytania, reż. Mike Newell, wyk. Hugh Grant, Andie MacDowell, Simon Callow, Rowan Atkinson, James Fleet, Kristin Scott Thomas, John Bower, Charlotte Coleman
4.45 **Rodzinka.pl -** serial

POLSAT

6.00 **Nowy dzień z Polsat News**
8.25 **Świąteczna gorączka -** komedia, USA, 1996
10.10 **Ewa gotuje**
10.40 **Nasz nowy dom**
11.40 **Para do Gara. - Ona mówi, on gotuje**
12.20 **Para do Gara.**
13.40 **Polacy za granicą**
14.40 **Rolnicy. Podlasie**
15.45 **Więzienie kobiet**
17.45 **Chłopaki do wzięcia**
18.50 **Wydarzenia, Sport, Pogoda**
19.15 **Prezydenci i Premierzy**
20.00 **Epoka lodowcowa -** film anim.

21.35 **Kingsman: Złoty krąg -** komedia sensacyjna, USA, HIT Wielka Brytania, 2017, reż. Matthew Vaughnwyk. Taron Egerton, Mark Strong, Julianne Moore, Halle Berry - Kontynuacja wielkiego przeboju "Kingsman: Tajne służby", który zrewolucjonizował kino szpiegowskie i wprowadził na ekran agentów nowej generacji.
0.55 **Nieobliczalny -** film sensacyjny, USA, 2006, reż. Michael Keusch, wyk. Steven Seagal, Eva Pope, Imelda Staunton, Vincent Riotta
3.05 **Zjedz Kambodżę**
3.40 **Świat według Kiepskich**

TVN

5.40 **Uwaga!**
6.00 **New Looney Tunes I -** anim.
6.50 **Kuchenne rewolucje -** program kulinarno - rozrywkowy
7.45 **Dzień Dobry TVN**
11.35 **Na Wspólnej Omnibus -** serial
13.35 **MasterChef**
15.15 **Ślub od pierwszego wejrzenia**
16.25 **Totalne remonty Szelągowskiej -** program rozrywkowy
17.30 **Lego Masters**
19.00 **Fakty, Sport, Pogoda**
19.45 **Uwaga!**
20.00 **Top Model**

21.35 **Notting Hill -** komedia HIT romantyczna, Wielka Brytania, USA 1999, reż. Roger Michell, wyk. Julia Roberts, Hugh Grant, Richard McCabe, Rhys Ifans, James Dreyfus, Dylan Moran
0.10 **Szukając sprawiedliwości -** film sensacyjny, USA 1991, reż. John Flynn, wyk. Steven Seagal, William Forsythe, Jerry Orbach, Jo Champa, Shareen Mitchell, Gina Gershon
2.15 **Rzeczy, których nie nauczył mnie ojciec**
2.50 **Szpital -** program obyczajowy
3.50 **Uwaga!**
4.05 **Nauka jazdy**

TTV

5.05 **Super Rolnicy**
5.50 **Dobra robota**
6.20 **Express**
6.40 **DeFacto**
7.05 **DeFacto**
7.35 **Życie na kredycie**
8.45 **Gogglebox. Przed telewizorem**
9.45 **Express, Pogoda**
10.00 **Ciężarówką przez Afrykę**
11.00 **Zakup w ciemno**
13.00 **Super Rolnicy**
13.35 **Damy i wieśniaczki. PL**
14.40 **Gogglebox. Przed telewizorem**
15.45 **Express, Pogoda**
16.05 **Gogglebox. Przed telewizorem**
17.10 **Rzeczy, których nie nauczył mnie ojciec**
17.45 **Express, Pogoda**
18.05 **Nasi w mundurach**
19.05 **Usterka**
19.45 **Express, Pogoda**
20.00 **Gogglebox. Przed telewizorem**
21.00 **Damy i wieśniaczki. PL**
22.00 **Nasi w mundurach**
23.00 **Gogglebox. Przed telewizorem**
1.05 **Diabelnie boskie -** serial
1.30 **Diabelnie boskie -** serial
2.00 **Paloma -** serial
3.05 **Detektywi. Na zlecenie**
3.55 **Detektywi. Na zlecenie**
4.45 **DeFacto. Bosacka**

TVN 7

5.00 **Szkoła -** program obyczajowy
6.00 **Wiza na miłość. na odwrót**
7.00 **Wyluzuj, Scooby Doo! -** serial
7.35 **Psy i koty -** film familijny, USA
9.20 **Ten moment**
9.55 **Ukryta prawda**
13.55 **Mali agenci IV: Wyścig z czasem -** film familijny, USA
15.45 **Akademia policyjna VII: Misja w Moskwie -** komedia
17.35 **Rodzinne rewolucje -** komedia
20.00 **Mumia -** film przygodowy, USA HIT 1999, reż. Stephen Sommers, wyk. Brendan Fraser, Rachel Weisz, John Hannah, Arnold Vosloo, Kevin J. O'Connor
22.45 **Blade: Mroczna Trójca -** horror, USA 2004, reż. David S. Goyer, wyk. Wesley Snipes, Kris Kristofferson, Dominic Purcell, Jessica Biel, Ryan Reynolds, Parker Posey
1.00 **Zodiak -** film sensacyjny, USA 2007, reż. David Fincher, wyk. Jake Gyllenhaal, Mark Ruffalo, Anthony Edwards, Robert Downey Jr, Brian Cox, John Carroll Lynch, Chloë Sevigny
4.20 **Druga strona medalu**

TV PULS

6.00 **Taki jest świat**
7.00 **Kobra - oddział specjalny -** serial
10.00 **Lombard: Życie pod zastaw**
12.00 **Lombard: Życie pod zastaw**
14.00 **Lombard: Życie pod zastaw**
16.00 **Lombard: Życie pod zastaw**
18.00 **Lombard: Życie pod zastaw**
20.00 **Lodowy szlak -** film sensacyjny, USA 2020, reż. Jonathan HIT Hensleigh, wyk. Amber Midthunder, Benjamin Walker, Laurence Fishburne, Liam Neeson, Marcus Thomas
22.05 **Uprowadzona -** film sensacyjny, Francja, USA 2008, reż. Pierre Morel, wyk. Famke Janssen, Liam Neeson, Maggie Grace, Olivier Rabourdin
0.00 **Uniwersalny żołnierz: Dzień odrodzenia -** thriller sci - fi, USA 2012, reż. John Hyams, wyk. Andrei Arlovski, Dolph Lundgren, Jean - Claude Van Damme, Mariah Bonner, Scott Adkins
2.15 **Menu na miarę**
3.00 **Taki jest świat**
4.00 **Menu na miarę**

STOPKLATKA

8.00 Komisarz Rex - serial **10.00** Hudson i Rex - serial **11.50** To nie ze mną **12.55** Stawka większa niż życie - serial **15.25** Intruz - film sci - fi **17.50** Powrót do przyszłości II - komedia sci - fi **20.00** Głośne hity: Fuks - komedia **21.50** Straszny film 2 - komedia **23.30** Porachunki - komedia kryminalna

TV 4

6.00 Galileo **11.00** Twoja Twarz Brzmi Znajomo **13.00** Ninja Warrior Polska **15.00** The Real Housewives Żony Warszawy **16.00** STOP Drogówka **17.00** Policjantki i Policjanci **22.05** Sprawiedliwi - Wydział Kryminalny **0.05** Kabaret na żywo. Nowy skłAD **2.00** Kabaretowa Ekstraklasa **2.25** Gwiazdy Kabaretu

TV6

6.00 Detektywi w akcji **7.00** Nowe sekrety sąsiadów **7.35** Jeźdźcy smoków: Załoga ratunkowa **9.35** Żegnaj, Christopher Robin - dramat biograficzny **11.45** K2 - dramat przygodowy **14.00** Magnum: Detektyw z Hawajów **16.00** Columbo **20.00** Kryminalne zagadki Miami **23.00** Operacja Overlord - horror

TVP SPORT

6.00 Dariusz Pender **6.40** Jeździectwo - Cavaliada Warszawa **8.25** Piłka nożna - Eliminacje ME do lat 21: Polska - Izrael **10.35** Piłka nożna - Eliminacje EURO 2024 - Polska - Czechy **12.50** Piłka nożna - MŚ do lat 17 mężczyzn - Indonezja 2023: Francja - USA **15.10** Piłka nożna - Orlen Ekstraliga kobiet: GKS Katowice - UKS SMS Łódź **17.20** Boks - Megafights Gala Bokserska. De La Hoya vs Mayweather **18.20** Piłka nożna - Eliminacje EURO 2024: Polska - Czechy **20.35** Piłka nożna - Eliminacje EURO 2024, 9. kolejka: Izrael - Rumunia **22.45** Boks - Gala w Wolverhampton **0.20** Boks - Gala w Las Vegas

EUROSPORT

8.30 Narciarstwo Alpejskie. PŚ, Zermatt Cervinia **10.30** Narciarstwo Alpejskie. PŚ, Gurgl **11.45** Narciarstwo Alpejskie. PŚ, Zermatt Cervinia 1. zjazd kobiet **13.30** Narciarstwo Alpejskie. PŚ, Gurgl **14.45** Narciarstwo Alpejskie. PŚ, Zermatt Cervinia **15.45** Narciarstwo Alpejskie. PŚ, Gurgl **16.30** Łyżwiarstwo figurowe. Espoo **20.10** Jeździectwo. Global Champions Tour, Praga, Czechy Skoki, 1. sesja **21.25** The Minute **21.30** The Power of Sport **22.00** Jeździectwo. Global Champions Tour, Praga, Czechy Skoki, 2. sesja **23.30** Narciarstwo Alpejskie. PŚ, Gurgl, Austria Slalom mężczyzn, 2. przejazd

POLSAT 2

6.00 Nasz nowy dom **7.00** Ewa gotuje **7.30** Z klimatem i z pasją **8.00** Sekrety rodziny **9.00** Dlaczego ja? **15.00** Nasz nowy dom **16.00** Ślubne pogotowie Izabeli Janachowskiej **17.00** Teściowie **18.00** Sekrety rodziny **19.00** Przyjaciółki **20.05** Wydarzenia **21.00** Bloodshot - film sci - fi, USA, 2019, reż. Dave Wilson, wyk. Vin Diesel, Eiza González, Sam Heughan, Toby Kebbell **23.25** Wschodzące słońce - thriller, USA, 1993, reż. Philip Kufman, wyk. Wesley Snipes, Sean Connery, Harvey Keitel, Cary - Hiroyuki Tagawa **2.00** Wydarzenia wieczorne **2.45** Ewa gotuje **4.15** Interwencja **4.55** Interwencja

SUPER POLSAT

6.00 SuperLudzie **7.05** Wszyscy razem, śladem Blue! **8.05** Koralowy obóz **9.05** Harmidom **10.05** #JesteśmyDlaDzieci **10.30** Polacy za granicą **11.30** Świat według Kiepskich **14.30** Finn sam w domu: Świąteczny skok - komedia **16.25** Speed 2: wyścig z czasem - film sensacyjny **19.00** Świat według Kiepskich **20.05** Obcy kontra Predator 2 - film sci - fi, USA, 2007, reż. Colin Strause, Greg Strause, wyk. John Ortiz, Steven Pasquale, Johnny Lewis **22.00** Ghost Rider - thriller **0.15** Kocham cię, Beth Cooper - komedia romantyczna **2.20** Polsat SuperHit Festiwal 2019 **4.00** Nasz nowy dom **5.00** Na ratunek 112

TVP INFO

5.55 Serwis Info, Pogoda, Serwis Sportowy co pół godzin **13.59** Serwis Info **14.29** Serwis Info **14.53** Pogoda **15.00** Debata TVP INFO **15.29** Info Dzień **16.30** Info med **16.45** INFO Kultura **16.50** Info Dzień **17.00** Teleexpress **17.15** Teleexpress Extra **17.30** Studio Wschód **18.00** Panorama **18.19** Serwis Info **18.30** Kobiecym okiem **18.52** Serwis Info **19.00** Między słowami **19.20** Serwis Info **19.30** Wiadomości **19.58** Gość Wiadomości **20.14** Minęła 20ta **21.00** Demaskatorzy **21.15** Serwis Info **21.25** Śledczym okiem **21.50** W tyle wizji **22.25** Serwis Info **22.30** W tyle wizji Extra **23.00** INFO Wieczór

TRWAM

15.30 Wierzę w Boga **15.50** Muzyczne chwile **16.00** Informacje dnia **16.10** Historia PL **17.00** Z Parlamentu Europejskiego **17.30** Nowa Ewangelizacja **17.55** Poczet Wielkich Polaków **18.00** Anioł Pański **18.05** Informacje dnia **18.15** Rozmowy niedokończone **19.25** Święty na każdy dzień **19.30** Manna z Nieba **19.45** Modlitwa z telefonicznym udziałem dzieci **20.00** Informacje dnia **20.20** Różaniec **20.50** Myśląc Ojczyzna **21.00** Apel Jasnogórski **21.20** Informacje dnia **21.40** Polski Punkt Widzenia **22.00** Helenka **22.50** Muzyczne chwile **23.00** Odpowiedzialni za Kościół **23.30** Tam, gdzie Bóg płacze

KULTURA

7.00 Piosenki z filmoteki **7.50** Tamte lata, tamte dni - Radosław Piwowarski **8.30** Informacje kulturalne **9.00** Koncert w 212. rocznicę urodzin Fryderyka Chopina **10.35** Wydarzenie aktualne **11.05** Przygody psa Cywila Pościg - serial **12.30** Skowronki na uwięzi - komedia **14.15** Rejs - komedia **15.30** Klub szachistów - film TVP **16.00** Natasza Lomouri i Sevdija Ugreghelidze - rozmowa **16.40** Naskalne kino przodków - film dok. **17.50** Przybywa jeździec - dramat **20.00** Oficer i szpieg - dramat **22.20** Informacje kulturalne **22.45** The Best of Maanam **0.05** Happy together - film fabularny, Hongkong

NIEDZIELA, 19 LISTOPADA

TVP 1

7.00 Transmisja Mszy Świętej
8.00 Tydzień
8.30 Zakochaj się w Polsce
9.05 Okrasa łamie przepisy
11.30 Welon, fura i brawura - reality show
11.55 Między ziemią a niebem
12.00 Anioł Pański
12.15 Między ziemią a niebem
12.50 Każde życie jest cudem - Kasia - byłabym idealną kandydatką do aborcji
13.15 BBC w Jedynce - Zaloty wśród zwierząt (5) Wbrew wszelkim przeciwnościom
14.15 Z pamięci - Barbara Kraftówna
14.25 Komisarz Alex (250) - serial
15.20 Film fabularny
17.00 Teleexpress, Pogoda
17.35 Wiesz czy nie wiesz? - /1/ - teleturniej
18.40 Jaka to melodia?
19.30 Wiadomości, Pogoda, Sport
20.20 Kamerdyner (3) - serial
21.15 Rolnik szuka żony seria 10 - /9/ - reality show
22.15 Strefa starcia
23.00 Nigdy nie będę twoja
HIT - komedia romantyczna, USA, reż. Amy Heckerling, wyk. Tracy Ullman, Michelle Pfeiffer, Paul Rudd, Fred Willard,
0.50 1917 - dramat wojenny, USA, reż. Sam Mendes, wyk. George MacKay, Dean - Charles Chapman, Mark Strong, Andrew Scott, Benedict Cumberbatch
3.00 Jaka to melodia?
3.50 Z pamięci - Barbara Kraftówna

TVP 2

5.25 Barwy szczęścia (2883 - 2884) - serial
6.35 M jak miłość (1758) - serial
7.30 Pytanie na śniadanie
10.55 The Voice of Poland s. XIV - Live
14.00 Familiada - teleturniej
14.30 Koło fortuny - teleturniej
15.05 Szansa na sukces. Opole 2024 - Jubileusz 30 - lecia Szansy na sukces
16.15 Tak to leciało!- teleturniej
17.15 Na sygnale (493) - serial
18.00 Panorama
18.20 Va Banque (704) - teleturniej
18.50 Na sygnale (494) - serial
19.20 Na sygnale (495) - serial
20.00 Postaw na milion - teleturniej
21.00 Król złodziei - film fabularny,
HIT Wielka Brytania, reż. James Marsh, wyk. Michael Caine, Michael Gambon, Charlie Cox
23.00 Kino bez granic - Pechowi szczęściarze - film fabularny, Argentyna, Hiszpania, reż. Sebastian Borensztein, wyk. Ricardo Darin, Chino Darin, Luis Brandoni
1.10 Przygoda na Mariensztacie - komedia, reż. Tadeusz Buczkowski, wyk. Lidia Korsakówna, Tadeusz Schmidt, Adam Mikołajewski, Wanda Bojarska, Tadeusz Kondrat, Antonina Górecka, Barbara Rachwalska
2.55 Mała Italia - komedia romantyczna, Kanada, USA, reż. Donald Petrie, wyk. Emma Roberts, Alyssa Milano, Dany Aiello, Jane Seymour
4.40 Zakończenie dnia

POLSAT

6.00 Nowy dzień z Polsat News
8.55 Świt jeźdźców smoków - film anim.
9.35 Doktor Dolittle: W pogoni za błahostkami - film familijny,
11.30 Jak wytresować smoka 2 - film anim.
13.45 Epoka lodowcowa - anim.
15.30 Miłość do kwadratu - komedia romantyczna, Polska, 2021
17.40 Nasz nowy dom
18.50 Wydarzenia, Sport, Pogoda
19.30 Państwo w Państwie
20.00 Kabaret na żywo. Młodzi i Moralni

22.10 Parasol bezpieczeństwa
HIT - komedia sensacyjna, USA, 2003, reż. Dennis Dugan, wyk. Martin Lawrence, Steve Zahn, Eric Roberts, Colm Feore Hank Rafferty zostaje oskarżony o pobicie czarnoskórego kolegi Earla Montgomery'ego i wyrzucony z pracy w policji. Okazuje się jednak, że pobicie nie miało miejsca, a Rafferty'ego oskarżono niesłusznie.
0.05 Searching - thriller, USA, Rosja, 2018, reż. Aneesh Chaganty, wyk. John Cho, Debra Messing, Sara Sohn, Michelle La
2.30 Nasz nowy dom

TVN

5.40 Uwaga!
6.00 Tom i Jerry Show - animacja
6.50 Kuchenne rewolucje - program kulinarno - rozrywkowy
7.45 Dzień Dobry TVN
11.30 Co za tydzień
12.05 Top Model
13.40 Lego Masters
15.15 Grinch: Świąt nie będzie - film familijny, USA 2000, reż. Ron Howard, wyk. Jim Carrey, Taylor Momsen, Jeffrey Tambor, Christine Baranski, Bill Irwin, Molly Shannon
17.30 Bitwa o gości
19.00 Fakty, Sport, Pogoda
19.45 Uwaga!
20.00 MasterChef

21.35 Niezgodna - film przygodowy,
HIT USA 2014, reż. Neil Burger, wyk. Shailene Woodley, Theo James, Ashley Judd, Jai Courtney, Ray Stevenson
0.20 Od nowa - serial
1.45 Kuchenne rewolucje - program kulinarno - rozrywkowy
2.50 Nastolatki rządzą... kasą
3.50 Uwaga!
4.05 Nauka jazdy
4.35 Recepta na stary dom
5.00 Jak to jest zrobione - serial

TTV

5.05 Gogglebox. Przed telewizorem
5.50 Dobra robota
6.20 Express
6.40 DeFacto
7.35 Perła Kataru - najbardziej luksusowa wyspa świata
8.40 Gogglebox. Przed telewizorem
9.45 Express, Pogoda
10.05 Gogglebox. Przed telewizorem
11.05 Ciężarówką przez Afrykę
12.10 Zakup w ciemno
13.15 Diabelnie boskie - serial
14.05 Rzeczy, których nie nauczył mnie ojciec
14.40 Gogglebox. Przed telewizorem
15.45 Express, Pogoda
16.05 Nasi w mundurach
17.05 Życie na kredycie
17.45 Express, Pogoda
18.05 Życie na kredycie
18.40 Damy i wieśniaczki. PL
19.45 Express, Pogoda
20.00 Zakup w ciemno
21.00 Gogglebox. Przed telewizorem
22.00 Rzeczy, których nie nauczył mnie ojciec
22.40 Autentyczni
23.25 Damy i wieśniaczki. PL
0.25 Królowe życia - serial
1.55 To tylko kilka dni
2.55 Fachowcy

TVN 7

5.00 Szkoła - program obyczajowy
6.00 Wiza na miłość. na odwrót
7.00 Wyluzuj, Scooby Doo! - serial
7.30 Rodzinne rewolucje - komedia
9.55 Ukryta prawda
13.50 Rin Tin Tin - film familijny
15.40 Skok przez płot - komedia
17.25 Mumia - film przygodowy
20.00 Król Artur: Legenda miecza
HIT - film przygodowy, USA, Wielka Brytania 2017, reż. Guy Ritchie, wyk. Charlie Hunnam, Astrid Berges - Frisbey, Jude Law, Djimon Hounsou, Eric Bana, Aidan Gillen
22.45 Żołnierz przyszłości - film sci - fi, USA 1998, reż. Paul Anderson, wyk. Kurt Russell, Jason Scott Lee, Jason Isaacs, Connie Nielsen, Sean Pertwee
0.45 Epidemia - film sensacyjny, USA 1995, reż. Wolfgang Petersen, wyk. Dustin Hoffman, Rene Russo, Morgan Freeman, Kevin Spacey, Cuba Gooding Jr, Donald Sutherland, Patrick Dempsey
3.25 Nagi instynkt przetrwania
4.25 Druga strona medalu

TV PULS

6.00 Kobra - oddział specjalny - serial
8.00 Kapuśniaczek - komedia
10.00 Fantomas powraca - komedia, Francja, Włochy 1965
12.15 SexiPistols - western komediowy, Francja 2006
13.55 Moje skarby - komedia, Francja 2017, reż. Pascal Bourdiaux
15.45 Tata kontra tata - komedia, USA 2015, reż. Sean Anders
17.40 Asterix na olimpiadzie - komedia, Francja, Niemcy
20.00 Uprowadzona 2 - film sensa-
HIT cyjny, Francja, USA, Turcja
21.55 Krwawy sport - film sensacyjny, USA 1988, reż. Newt Arnold, wyk. Donald Gibb, Forest Whitaker, Leah Ayres, Van Damme Jean - Claude
23.45 Igrzyska śmierci: W pierścieniu ognia - film sci - fi, USA 2013, reż. Francis Lawrence, wyk. Jennifer Lawrence, Josh Hutcherson, Liam Hemsworth, Woody Harrelson
3.05 Dyżur
3.45 Taki jest świat
4.20 Z archiwum policji

STOPKLATKA

8.00 Komisarz Rex - serial 10.00 Hudson i Rex - serial 12.00 Starsza pani musi zniknąć - komedia 13.35 Samotny wilk McQuade - film akcji 15.45 C.K. Dezerterzy cz. 1 - komedia 17.40 Stawka większa niż życie - serial 20.00 Powrót do przyszłości II - komedia sci - fi 22.10 Psy - dramat sensacyjny

TV 4

8.00 Galileo 10.05 Goście, goście - komedia fantasy 12.35 Linia ryzyka - film sensacyjny 14.30 Goście, goście 2 - komedia fantasy, 17.00 The Real Housewives Żony Warszawy 18.00 Łowcy Skarbów 20.05 Ostatni rycerze - film przygodowy 22.35 Underworld: Przebudzenie - horror sci - fi

TV6

6.00 Detektywi w akcji 7.00 Detektywi w akcji 8.00 Columbo 12.00 Magnum: Detektyw z Hawajów 14.00 Policjantki i Policjanci 20.00 CSI: Kryminalne zagadki Nowego Jorku 23.00 Od zmierzchu do świtu - horror 1.10 Włatcy móch 3.10 Włatcy móch 3.40 Top 10 - Lista Przebojów 4.40 Disco Polo Life

TVP SPORT

6.00 Rafał Wilk - człowiek ze stali 2.0 - film dok. 6.40 Piłka nożna - Eliminacje EURO 2024: Izrael - Rumunia 8.50 Piłka nożna - MŚ do lat 17 mężczyzn - Indonezja 2023 10.15 Boks - Gala w Wolverhampton 11.55 Piłka nożna - 2. liga: Radunia Stężyca - KKS 1925 Kalisz 14.10 7 dni sport 15.15 Jeździectwo - Cavaliada Warszawa 18.10 Piłka nożna - 2. liga: ŁKS II Łódź - Pogoń Siedlce 20.25 PN - MŚ do lat 17 mężczyzn. Podsumowanie fazy grupowej 21.45 Sportowy Wieczór 22.30 Piłka nożna - Eliminacje EURO 2024 - Warszawa, Stadion Narodowy, 9. kolejka: Polska - Czechy

EUROSPORT

8.30 Igrzyska Olimpijskie: Story of women at the Games 9.30 Jeździectwo. PŚ, Las Vegas 10.30 Narciarstwo Alpejskie. PŚ, Zermatt Cervinia 1. zjazd 13.30 Narciarstwo Alpejskie. PŚ, Gurgl, Austria Slalom mężczyzn 13.55 Piłka ręczna: KGHM MKS Zagłębie Lubin - FTC - Rail Cargo Hungaria, Liga Mistrzyń 15.45 Curling. ME, Aberdeen: Włochy - Szkocja 18.00 Narciarstwo Alpejskie. PŚ, Zermatt Cervinia 20.00 Curling. ME, Aberdeen: Włochy - Szkocja 21.00 Trójbój siłowy. MŚ, Wilno 23.00 Jeździectwo. PŚ, Las Vegas, Stany Zjednoczone Skoki 0.00 Snooker. Northern Ireland Open

POLSAT 2

6.00 Nasz nowy dom 7.00 Ewa gotuje 7.30 Z klimatem i z pasją 8.00 Sekrety rodziny 9.00 Trudne sprawy 15.00 Nasz nowy dom 16.00 Kabaret na żywo. Nowy skłAD 2 18.00 Sekrety rodziny 19.00 Teściowie 20.05 Wydarzenia 20.50 Wschodzące słońce - thriller, USA, 1993, reż. Philip Kufman, wyk. Wesley Snipes, Sean Connery, Harvey Keitel, Cary - Hiroyuki Tagawa 23.35 The Real Housewives Żony Warszawy 0.35 Ślubne pogotowie Izabeli Janachowskiej 1.35 #JesteśmyDlaDzieci 2.00 Wydarzenia wieczorne 2.45 Ewa gotuje 3.15 Oblicza Ameryki 3.40 Piotr Rubik Koncert Wielkanocny

SUPER POLSAT

6.00 Świat według Kiepskich 7.05 Wszyscy razem, śladem Blue! 8.05 Koralowy obóz 9.05 Harmidom 10.05 Pierwszy lot - film anim. 10.25 Doktor Dolittle i pies prezydenta - film familijny 12.05 Finn sam w domu: Świąteczny skok - komedia 14.00 Spider - Man Uniwersum - film anim. 16.35 Aniołki Charliego - komedia sensacyjna 19.00 Świat według Kiepskich 20.05 Speed 2: wyścig z czasem - film sensacyjny 22.45 Parasol bezpieczeństwa - komedia sensacyjna 0.30 Backdoor - wyjście awaryjne 1.30 Backdoor - wyjście awaryjne 2.00 Polacy za granicą 4.00 Nasz nowy dom 5.00 Na ratunek 112

TVP INFO

5.55 Serwis Info, Pogoda, Serwis Sportowy co pół godziny 13.59 Serwis Info 14.29 Serwis Info 14.52 Pogoda 14.59 Serwis Info 15.29 Serwis Info 16.00 Okiem Wiary 16.29 Serwis Info 17.00 Teleexpress 17.15 Teleexpress Extra 17.30 Teleexpress na deser - 17.45 Serwis Info 18.00 Panorama 18.19 Studio Zachód 18.45 Serwis Info 19.05 Głębia ostrości 19.30 Wiadomości 19.58 Gość Wiadomości 20.14 Minęła 20ta 21.00 Gdzie jest Pan Cogito? 21.50 Strefa starcia 22.55 INFO Wieczór 23.55 Serwis Info 0.03 Wiadomości 0.31 Gość Wiadomości 0.46 Czym żyje świat Extra - magazyn

TRWAM

16.00 Informacje dnia 16.10 Koncert życzeń 16.45 Życie według świętego Jana Pawła II 17.00 Zostań Żołnierzem RP 17.15 Muzyczne chwile 17.30 Sól Ziemi 17.55 Poczet Wielkich Polaków 18.00 Anioł Pański 18.05 Informacje dnia 18.15 Rozmowy niedokończone 19.25 Święty na każdy dzień 19.30 Moja katolicka rodzina 20.00 Informacje dnia 20.20 Różaniec 20.50 Myśląc Ojczyzna 21.00 Apel Jasnogórski 21.20 Informacje dnia 21.40 Retrospekcja 21.45 Stan Bezpieczeństwa Państwa 21.55 Kurierskim szlakiem. Azymut Węgry 22.45 Jak wygrać małżeństwo 23.00 Jak my to widzimy 23.25 Regał

KULTURA

7.00 Informacje kulturalne 7.25 Urodzeni artyści 8.00 Liturgia prawosławna 9.05 Naskalne kino przodków - film dok. 10.10 Nos Kleopatry - film anim. 10.30 Rawhide - western 11.35 Trzeci punkt widzenia 12.20 Świat cyrku - film obyczajowy 14.45 Wędrowiec Polski - Kaszuby 15.25 Przygody psa Cywila - serial 16.45 Zaginione - odnalezione 17.15 Niedziela z... twórczością Stanisława Grzesiuka - Boso, ale w ostrogach 19.30 Życie wygrane na bandżoli 20.00 Miś - komedia 22.05 Informacje kulturalne 22.35 Trzeci punkt widzenia 23.15 Scena muzyczna - Kinga Głyk - koncert

PONIEDZIAŁEK, 20 LISTOPADA

TVP 1

7.00 Transmisja Mszy Świętej
7.30 Welon, fura i brawura - reality show
8.00 Wiadomości, Pogoda
8.10 Kwadrans polityczny
8.25 Informacje kulturalne
8.35 Pogoda
8.40 Ranczo s.VI (72) - serial
9.40 Komisarz Alex (115) - serial
10.35 Ojciec Mateusz (241) - serial
11.25 Korona królów. Jagiellonowie (98) - telenowela
12.00 Wiadomości
12.10 Agrobiznes
12.35 Magazyn Rolniczy
12.55 Zaloty wśród zwierząt (5) - Wbrew wszelkim przeciwnościom - cykl dok.
14.00 Złoty chłopak (59) - serial
15.00 Wiadomości, Pogoda
15.20 Alarm! - magazyn
15.35 Gra słów. Krzyżówka - /800/
16.05 Dziedzictwo (156) - serial
17.00 Teleexpress, Pogoda
17.20 Jaka to melodia?
17.55 Klan (4228) - telenowela
18.25 Leśniczówka (782) - serial
19.00 Jeden z dziesięciu - teleturniej
19.30 Wiadomości, Pogoda, Sport
20.15 Alarm! - magazyn
20.30 Korona królów. Jagiellonowie (99) - telenowela
21.10 Teatr Telewizji - Igraszki
HIT z diabłem - spektakl teatralny
22.55 Portrety Wojenne. Kobiety - Wanda Gertz - cykl dok.
23.40 Balans bieli - magazyn
0.25 Prawo Bronxu - dramat, USA, reż. Robert De Niro
2.35 Nigdy nie będę twoja - komedia romantyczna, USA

TVP 2

5.00 Na sygnale (419) - serial
5.30 M jak miłość (1740) - serial
6.25 Dobre historie - Dotyk św. Rocha - magazyn
6.55 Rodzinka.pl (268) - serial
7.30 Pytanie na śniadanie
11.15 Okrasa łamie przepisy - Kuchnia polska. Złoty rokitnik - magazyn kulinarny
11.50 Barwy szczęścia (2884) - serial
12.30 Koło fortuny - teleturniej
13.15 Akacjowa 38 (221) - serial
14.05 Va Banque (704) - teleturniej
14.35 Na sygnale (228) - serial
15.05 Serial fabularny
16.00 Koło fortuny - teleturniej
16.35 Familiada - teleturniej
17.15 Zakazany owoc (347) - serial
18.00 Panorama
18.20 Va Banque (705) - teleturniej
18.45 Akacjowa 38 (235) - serial
19.35 Barwy szczęścia (2884) - serial
20.10 Barwy szczęścia (2885) - serial
20.45 Kulisy serialu
20.55 M jak miłość (1759) - serial
21.55 Na sygnale (496) - serial
22.35 Echo serca s.II (27) - serial
23.35 Arktyka - dramat, USA, reż.
HIT Joe Penna, wyk. Madds Mikkelsen, Maria Thelma Smaradottir
1.25 O mnie się nie martw (11) - serial
2.25 Pechowi szczęściarze - film fabularny, Argentyna, Hiszpania, reż. Sebastian Borensztein, wyk. Ricardo Darin, Chino Darin, Luis Brandoni
4.30 Rodzinka.pl - serial
4.55 Zakończenie dnia

POLSAT

6.00 Nowy dzień z Polsat News
8.40 Malanowski i Partnerzy
9.40 Sekrety rodziny
10.40 Dlaczego ja?
11.40 Gliniarze
12.50 Wydarzenia
13.20 Interwencja
13.40 Trudne sprawy
14.40 Dlaczego ja?
15.50 Wydarzenia, Pogoda
16.15 Interwencja
16.30 Na ratunek 112
17.00 Gliniarze
18.00 Pierwsza miłość
18.50 Wydarzenia, Sport, Pogoda
19.25 Gość Wydarzeń

20.05 MEGA HIT - Jurassic World
HIT - film sci - fi, USA, 2015, reż. Colin Trevorrow, wyk. Chris Pratt, Bryce Dallas Howard, Irrfan Khan, Vincent D'Onofrio
22.50 Venom - film sci - fi, Chiny, USA, 2018, reż. Ruben Fleischer, wyk. Tom Hardy, Michelle Williams, Riz Ahmed, Scott Haze
1.30 W cywilu 3 - film sensacyjny, USA, 2012, reż. Scott Wiper, wyk. Neal McDonough, Ashley Bell, Mike "The Miz" Mizanin, Camille Sullivan
3.25 Zjedz Kambodżę
4.40 Disco Gramy

TVN

5.35 Uwaga!
5.50 Ukryta prawda
6.40 Kuchenne rewolucje - program kulinarno - rozrywkowy
7.45 Dzień Dobry TVN
11.30 Ukryta prawda
12.35 Ukryta prawda
13.35 Szpital - program obyczajowy
14.35 Szpital - program obyczajowy
15.45 Kuchenne rewolucje - program kulinarno - rozrywkowy
16.50 Detektywi - serial
17.55 Ukryta prawda
19.00 Fakty, Sport, Pogoda
19.55 Uwaga!
20.10 Doradca smaku
20.15 Na Wspólnej - serial
20.55 Milionerzy
21.35 Behawiorysta - serial

22.40 Zamieć - film sensacyjny, USA,
HIT Francja, Kanada 2009, reż. Dominic Sena, wyk. Kate Beckinsale, Gabriel Macht, Tom Skerritt, Columbus Short, Alex O'Loughlin
0.45 Od nowa - serial
2.10 Co za tydzień
2.45 Dowody zbrodni - serial
3.45 Uwaga!
4.05 Nauka jazdy
4.35 Recepta na stary dom
5.00 Jak to jest zrobione - serial

TTV

5.00 Dobra robota
6.00 Uwaga!
6.15 Express
6.30 Nauka jazdy
7.00 Ukryta prawda
8.00 Szpital - program obyczajowy
10.00 Gogglebox. Przed telewizorem
11.05 Damy i wieśniaczki. Ukraina
12.10 Królowe życia - serial
12.55 Królowe życia - serial
13.35 Ukryta prawda
14.35 Za głosem serca - serial
15.45 Express, Pogoda
16.05 Zakup w ciemno
17.05 Usterka
17.45 Express, Pogoda, Sport
18.05 Dobra robota
18.40 Złomowisko PL
19.45 Express, Pogoda
20.05 Zakup w ciemno
21.15 DeFacto
21.45 Express, Pogoda
22.00 Gogglebox. Przed telewizorem
0.00 Diabelnie boskie - serial
0.25 Diabelnie boskie - serial
0.55 Damy i wieśniaczki. PL
1.55 Detektywi. Na zlecenie
2.40 Sędzia Anna Maria Wesołowska
3.30 Sędzia Anna Maria Wesołowska

TVN 7

5.00 Szkoła - program obyczajowy
6.55 Szpital - program obyczajowy
7.50 Ukryta prawda
10.50 Zagadki losu
11.50 Ten moment
12.20 Młodość na zamówienie
12.50 Szpital - program obyczajowy
13.50 Sąd rodzinny
14.50 Sędzia Anna Maria Wesołowska
15.50 Ukryta prawda
16.55 Szpital - program obyczajowy
18.55 Ukryta prawda
20.00 Wielkie kłamstewka
22.25 Lejdis - komedia, Polska 2008,
HIT reż. Tomasz Konecki, wyk. Iza Kuna, Edyta Olszówka, Magdalena Różczka, Anna Dereszowska, Robert Więckiewicz, Piotr Adamczyk, Borys Szyc, Tomasz Kot, Tomasz Karolak
1.10 Mamma Mia! - musical, USA, Niemcy/Wielka Brytania 2008, reż. Phyllida Lloyd, wyk. Meryl Streep, Pierce Brosnan, Colin Firth, Stellan Skarsgard, Julie Walters, Dominic Cooper
3.30 Nagi instynkt przetrwania
4.30 Druga strona medalu

TV PULS

6.00 Kobra - oddział specjalny - serial
8.00 Nash Bridges - serial
9.00 Lombard: Życie pod zastaw
10.00 Zbuntowany anioł - serial
12.00 Zaklinaczka duchów - serial
14.00 Lombard: Życie pod zastaw
16.00 Kurierzy - serial
18.00 Lombard: Życie pod zastaw
20.00 Żądza śmierci - film sen-
HIT sacyjny, USA, Kanada, Rosja 2009, reż. Jeff King, wyk. Laura Mennell, Steven Seagal, Mike Dopud, Igor Jijikine, Robert Wisden
22.00 Człowiek pies - film sensacyjny, Francja, Wielka Brytania, USA 2005, reż. Louis Leterrier, wyk. Bob Hoskins, Jet Li, Kerry Condon, Morgan Freeman, Vincent Regan
0.00 Looper - pętla czasu - thriller sci - fi, USA 2012, reż. Rian Johnson, wyk. Bruce Willis, Emily Blunt, Joseph Gordon - Levitt, Paul Dano
2.25 Dzielnica strachu - serial
3.40 Taki jest świat
4.20 Menu na miarę

STOPKLATKA

7.55 To nie ze mną - serial 9.00 Komisarz Rex - serial 12.00 Katastrofy w przestworzach 15.05 Atak meteorytów - film katastroficzny 17.00 Hawaje 5 - 0 - serial 19.00 Czterej pancerni i pies cz. 7 - serial 20.00 Zadanie specjalne - thriller 21.55 Fałszerz - film kryminalny 23.50 Nieznajomi - horror

TV 4

9.50 Łowcy Skarbów 10.50 Policjantki i Policjanci 12.55 Gliniarze 13.55 STOP Drogówka 15.55 Policjantki i Policjanci 17.00 Sekrety rodziny 18.00 Łowcy Skarbów 19.00 Policjantki i Policjanci 20.00 Sprawiedliwi - Wydział Kryminalny 21.05 10 minut - thriller 23.05 Od zmierzchu do świtu - horror

TV6

7.00 Policjantki i Policjanci 8.00 Medicopter 117 9.05 Kobra - oddział specjalny 11.15 Więzienie 12.10 Miodowe lata 14.00 Policjantki i Policjanci 16.00 Magnum: Detektyw z Hawajów 18.00 Strażnik Teksasu 20.00 CSI: Kryminalne zagadki Nowego Jorku 21.55 Sprawiedliwi - Wydział Kryminalny

TVP SPORT

6.15 Strongman - Liga Mistrzów - Portugalia (1) - relacja, Bułgaria 7.15 Piłka nożna - MŚ do lat 17 mężczyzn - Indonezja 2023, Podsumowanie fazy grupowej 8.45 Piłka nożna - 2. liga: Radunia Stężyca - KKS 1925 Kalisz 10.45 Piłka nożna - 2. liga: ŁKS II Łódź - Pogoń Siedlce 12.50 Piłka nożna - MŚ do lat 17 mężczyzn - Indonezja 2023 15.10 Jeździectwo - Cavaliada Warszawa 16.55 Natalia - film dok. 18.00 Piłka nożna - Eliminacje EURO 2024: Polska - Czechy 23.15 Sportowy Wieczór 23.55 Piłka nożna - MŚ do lat 17 mężczyzn - Indonezja 2023 2.00 Boks - Gala w Las Vegas - podsumowanie

EUROSPORT

8.30 Jeździectwo. PŚ, Las Vegas 9.30 Narciarstwo Alpejskie. PŚ, Gurgl, Austria 11.00 Narciarstwo Alpejskie. PŚ, Zermatt Cervinia zjazd kobiet 3.45 Narciarstwo Alpejskie. PŚ, Gurgl 15.00 Kolarstwo torowe. Liga Mistrzów 16.00 Jeździectwo. PŚ, Las Vegas 17.00 Curling. ME, Aberdeen, Szkocja Faza grupowa, kobiety: Turcja - Niemcy 20.00 Kolarstwo torowe. Liga Mistrzów, Podsumowanie sezonu 21.00 The Minute 21.05 Żeglarstwo. A Voyage of Discover the Ocean Race 22.00 Żeglarstwo. A Voyage of Discover the Ocean Race 23.00 Żeglarstwo. A Voyage of Discover the Ocean Race

POLSAT 2

6.00 Nasz nowy dom 7.00 Ewa gotuje 7.30 Drwale i inne opowieści Bieszczadu 8.00 Na ratunek 112 8.30 Trudne sprawy 9.30 48H Zaginieni 10.30 Sekrety rodziny 11.30 Dlaczego ja? 12.30 Nasz nowy dom 13.30 Świat według Kiepskich 15.00 Trudne sprawy 16.00 Nasz nowy dom 17.00 Dlaczego ja? 18.00 48H Zaginieni 19.00 Gliniarze 20.05 Wydarzenia 21.00 Gliniarze 22.00 Dlaczego ja? 23.00 Świat według Kiepskich 0.00 48h. Zaginieni 1.00 Zdrady 2.00 Wydarzenia wieczorne 2.45 Ewa gotuje 3.15 Ewa gotuje 3.45 Trans World Sport 4.50 SuperLudzie 5.20 Gliniarze 5.45 Telezakup

SUPER POLSAT

6.00 SuperLudzie 6.35 Po prostu Kucek 7.35 Koralowy obóz 8.30 Hell's Kitchen - Piekielna Kuchnia 10.00 Wydarzenia 24 10.30 Nasz nowy dom 11.30 48h. Zaginieni 12.30 Podcast Olimpijski 13.00 Świat według Kiepskich 14.15 Hell's Kitchen - Piekielna Kuchnia 15.50 Wydarzenia 16.10 Więcej wydarzeń 16.20 Gość Wydarzeń 24 16.55 Nasz nowy dom 19.00 Świat według Kiepskich 20.05 Górale 20.35 Górale 21.05 Górale 21.35 Górale 22.00 Kocham cię, Beth Cooper - komedia romantyczna 0.10 Kabaretowa Ekstraklasa 0.30 Backdoor - wyjście awaryjne 1.00 Polacy za granicą 2.00 Tatuśkowie

TVP INFO

5.35 Serwis Info, Pogoda, Serwis Sportowy co pół godziny 13.59 Serwis Info 14.29 Serwis Info 14.53 Pogoda 14.59 Serwis Info 15.29 Info Dzień 16.45 INFO Kultura 16.50 Info Dzień 17.00 Teleexpress 17.15 Teleexpress Extra 17.30 O co chodzi 18.00 Panorama 18.20 Za czy przeciw - magazyn 18.55 Serwis Info 19.19 Jak oni kłamią 19.30 Wiadomości 19.58 Gość Wiadomości 20.14 Minęła 20ta 21.00 Resortowe Dzieci 21.20 Serwis Info 21.44 Pogoda 21.50 W tyle wizji 22.25 Serwis Info 22.30 W tyle wizji Extra 22.50 Jak oni kłamią 23.00 INFO Wieczór 23.35 W akcji 23.55 Serwis Info 0.03 Wiadomości

TRWAM

16.10 Sanktuaria polskie 16.30 Porady Medyczne Bonifratrów 17.00 Świadkowie 17.25 Polski Chleb 17.30 Zbrodnia z rosyjskiego scenariusza 17.50 Słowo życia 17.55 Poczet Wielkich Polaków 18.00 Anioł Pański 18.05 Informacje dnia 18.15 Rozmowy niedokończone 19.25 Święty na każdy dzień 19.30 Opowieści Theo 19.45 Modlitwa z telefonicznym udziałem dzieci 20.00 Informacje dnia 20.20 Różaniec 20.50 Myśląc Ojczyzna 21.00 Apel Jasnogórski 21.20 Informacje dnia 21.40 Polski Punkt Widzenia 22.00 Z wędką nad wodę 22.30 Cichy i pokornego serca 23.55 Święty na każdy dzień

KULTURA

7.00 Muzyczne poranki 7.50 Niedziela z.. twórczością Stanisława Grzesiuka 8.40 Informacje kulturalne 9.10 Skowronki na uwięzi - komedia 11.00 Rawhide - western 12.05 Reżyserzy - Sergio Leone 13.00 Klient nasz pan - film anim. 13.10 Keiro - film anim. 13.15 Nos Kleopatry - film anim. 13.30 Czarodziej i kwiaciarka - film anim. 14.00 Beata i Karolina Legierskie 14.35 Waloch - film dok. 15.05 Przybywa jeździec - dramat 17.15 Trzeci punkt widzenia 17.55 Alfabet - film dok. 20.00 Zawodowiec - film fabularny 21.55 Informacje kulturalne 22.25 Panorama kina polskiego - Powidoki

WTOREK, 21 LISTOPADA

TVP 1

7.00 Transmisja Mszy Świętej
7.30 Kościół z bliska
8.00 Wiadomości, Pogoda
8.10 Kwadrans polityczny
8.25 Informacje kulturalne
8.40 Ranczo s.VI (73) - serial
9.40 Komisarz Alex (116) - serial
10.35 Ojciec Mateusz (242) - - serial
11.25 Korona królów. Jagiellonowie (99) - telenowela
12.00 Wiadomości
12.10 Agrobiznes
12.35 Magazyn Rolniczy
12.50 Zwierzęta budują (2) - Miasta zwierząt - cykl dok.
14.00 Złoty chłopak (60) - serial
15.00 Wiadomości, Pogoda
15.20 Alarm! - magazyn
15.35 Gra słów. Krzyżówka - /801/
16.05 Dziedzictwo (157) - serial
17.00 Teleexpress, Pogoda
17.20 Jaka to melodia?
17.55 Klan (4229) - telenowela
18.25 Leśniczówka (783) - serial
19.00 Jeden z dziesięciu - teleturniej
19.30 Wiadomości, Pogoda, Sport
20.15 Alarm! - magazyn
20.25 Piłka nożna - mecz towarzyski - Polska - Łotwa
23.25 Resortowe Dzieci
23.55 Magazyn śledczy
0.35 Dzień patriotów - film akcji, USA, reż. Peter Berg, wyk. Mark Wahlberg, Kevin Bacon, John Goodman (HIT)
3.00 Siedlisko (8) - serial
4.05 Program rozrywkowy
4.35 Zakończenie dnia

TVP 2

5.00 Na sygnale (420) - serial
5.35 M jak miłość (1741) - serial
6.25 Jubileusz Pastora - reportaż
6.55 Rodzinka.pl (269) - serial
7.30 Pytanie na śniadanie
11.15 Czas w las (9) - magazyn
11.50 Barwy szczęścia (2885) - serial
12.30 Koło fortuny - teleturniej
13.15 Akacjowa 38 (222) - serial
14.05 Va Banque (705) - teleturniej
14.35 Na sygnale (229) - serial
15.05 Serial fabularny
16.00 Koło fortuny - teleturniej
16.35 Familiada - teleturniej
17.15 Zakazany owoc (348) - serial
18.00 Panorama
18.20 Va Banque (706) - teleturniej
18.45 Akacjowa 38 (236) - serial
19.35 Barwy szczęścia (2885) - serial
20.10 Barwy szczęścia (2886) - serial
20.45 Kulisy serialu
20.55 M jak miłość (1760) - serial
21.55 Na sygnale (497) - serial
22.35 Echo serca s.II (28) - serial
23.35 Excentrycy czyli po słonecznej stronie ulicy (1) - serial obyczajowy, reż. Janusz Majewski, wyk. Wiktor Zborowski, Adam Ferency, Paweł Królikowski, Marian Dziędziel, Marian Opania, Maciej Stuhr, Anna Dymna, Natalia Rybicka, Sonia Bohosiewicz
0.25 Excentrycy czyli po słonecznej stronie ulicy (2) - serial
1.25 Arktyka - dramat, USA, reż. Joe Penna, wyk. Madds Mikkelsen, Maria Thelma Smaradottir
3.15 Hakerzy - nowi żołnierze Chin - film dok.
4.20 Rodzinka.pl - serial

POLSAT

6.00 Nowy dzień z Polsat News
8.40 Malanowski i Partnerzy
9.40 Sekrety rodziny
10.40 Dlaczego ja?
11.40 Gliniarze
12.50 Wydarzenia
13.20 Interwencja
13.40 Trudne sprawy
14.40 Dlaczego ja?
15.50 Wydarzenia, Pogoda
16.15 Interwencja
16.30 Na ratunek 112
17.00 Gliniarze
18.00 Pierwsza miłość
18.50 Wydarzenia, Sport, Pogoda
19.25 Gość Wydarzeń

20.00 Krucjata Bourne'a - thriller, USA, Niemcy, Rosja, Indie, 2004, reż. Paul Greengrass, wyk. Matt Damon, Franka Potente, Brian Cox, Julia Stiles (HIT)
22.20 W pogoni za zemstą - film sensacyjny, USA, 2010, reż. George Tillman Jr, wyk. Dwayne Johnson, Carla Gugino, Billy Bob Thornton, Moon Bloodgood
0.45 Skazaniec - film kryminalny, USA, 2008, reż. Ric Roman Waugh, wyk. Stephen Dorff, Marisol Nichols, Vincent Miller, Harold Perrineau
3.00 Nasz nowy dom

TVN

5.35 Uwaga!
5.50 Ukryta prawda
6.50 Kuchenne rewolucje - program kulinarno - rozrywkowy
7.45 Dzień Dobry TVN
11.30 Ukryta prawda
12.35 Ukryta prawda
13.35 Szpital - program obyczajowy
14.35 Szpital - program obyczajowy
15.40 Doradca smaku
15.45 Kuchenne rewolucje - program kulinarno - rozrywkowy
16.50 Detektywi - serial
17.55 Ukryta prawda
19.00 Fakty, Sport, Pogoda
19.55 Uwaga!
20.10 Doradca smaku

20.15 Na Wspólnej - serial
20.55 Milionerzy
21.35 Ślub od pierwszego wejrzenia
22.40 Kuba Wojewódzki
23.40 Superwizjer
0.15 Behawiorysta - serial
1.15 Dowody zbrodni - serial
2.20 Rzeczy, których nie nauczył mnie ojciec
2.50 Szpital - program obyczajowy
3.50 Uwaga!
4.10 Recepta na stary dom
4.40 Jak to jest zrobione - serial
5.10 Kto was tak urządził

TTV

5.00 Dobra robota
6.00 Uwaga!
6.15 Express
6.30 Nauka jazdy
7.00 Ukryta prawda
8.00 Szpital - program obyczajowy
10.00 Gogglebox. Przed telewizorem
11.05 Damy i wieśniaczki. Ukraina
12.10 Królowe życia - serial
12.55 Królowe życia - serial
13.35 Ukryta prawda
14.35 Za głosem serca - serial
15.45 Express, Pogoda
16.05 Zakup w ciemno
17.05 Usterka
17.45 Express, Pogoda, Sport
18.05 Dobra robota
18.40 Złomowisko PL
19.45 Express, Pogoda
20.05 Zakup w ciemno
21.15 DeFacto
21.45 Express, Pogoda
22.00 Amerykański sen braci Collins
22.50 Nasi w mundurach
23.50 Nic do ukrycia
0.50 Perła Kataru - najbardziej luksusowa wyspa świata
1.55 Na patencie
2.25 Usterka
3.55 Testerzy
4.40 Pilna Usterka

TVN 7

5.00 Szkoła - program obyczajowy
6.55 Szpital - program obyczajowy
7.50 Ukryta prawda
10.50 Zagadki losu
11.50 Szpital - program obyczajowy
13.50 Sąd rodzinny
14.50 Sędzia Anna Maria Wesołowska
15.50 Ukryta prawda
16.55 Szpital - program obyczajowy
18.55 Ukryta prawda
20.00 Rafa - thriller, Australia 2010, reż. Andrew Traucki, wyk. Adrienne Pickering, Damian Walshe - Howling, Gyton Grantley, Zoe Naylor, Kieran Darcy - Smith (HIT)
21.55 Blade: Mroczna Trójca - horror, USA 2004, reż. David S. Goyer, wyk. Wesley Snipes, Kris Kristofferson, Dominic Purcell, Jessica Biel, Ryan Reynolds
0.15 Mumia - film przygodowy, USA 1999, reż. Stephen Sommers, wyk. Brendan Fraser, Rachel Weisz, John Hannah, Arnold Vosloo, Kevin J. O'Connor
2.55 Nagi instynkt przetrwania
3.55 Kolekcja z piekła rodem

TV PULS

6.00 Kobra - oddział specjalny - serial
8.00 Nash Bridges - serial
9.00 Lombard: Życie pod zastaw
10.00 Zbuntowany anioł - serial
12.00 Zaklinaczka duchów - serial
14.00 Lombard: Życie pod zastaw
16.00 Kurierzy - serial
18.00 Lombard: Życie pod zastaw
20.00 Wasabi: Hubert zawodowiec - film sensacyjny, Francja, Japonia 2001, reż. Gérard Krawczyk, wyk. Jean Reno, Ryoko Hirosue, Michel Muller (HIT)
22.00 13. dzielnica - film sensacyjny, Francja 2004, reż. Pierre Morel, wyk. Bibi Naceri, Cyril Raffaelli, Dany Verissimo - Petit, David Belle, Tony D'Amario
23.30 13. dzielnica: Ultimatum - film sensacyjny, Francja 2009, reż. Patrick Alessandrin, wyk. Cyril Raffaelli, Daniel Duval, David Belle
1.35 Dzielnica strachu - serial
2.35 Lombard: Życie pod zastaw
3.35 Menu na miarę
4.15 Menu na miarę
5.00 Nash Bridges - serial

STOPKLATKA

7.10 MiłośćKropka.pl 9.00 Komisarz Rex - serial 12.00 Katastrofy w przestworzach 15.05 Znaki destrukcji - film sci - fi 17.00 Hawaje 5 - 0 - serial 18.55 Czterej pancerni i pies - serial 20.00 Krwawa zemsta - film akcji 21.50 Operacja "Wilk morski - thriller 23.35 Regulamin zabijania - thriller

TV 4

9.50 Łowcy Skarbów 10.50 Policjantki i Policjanci 12.55 Gliniarze 13.55 STOP Drogówka 15.55 Policjantki i Policjanci 17.00 Sekrety rodziny 18.00 Łowcy Skarbów 19.00 Policjantki i Policjanci 20.00 Sprawiedliwi - Wydział Kryminalny 21.05 Dziedzictwo - thriller 23.20 Operacja Overlord - horror

TV6

7.00 Policjantki i Policjanci 8.00 Medicopter 117 9.05 Kobra - oddział specjalny 11.15 Więzienie 12.10 Miodowe lata 14.00 Policjantki i Policjanci 16.00 Magnum: Detektyw z Hawajów 18.00 Strażnik Teksasu 20.00 Agenci NCIS. Los Angeles 21.55 Sprawiedliwi - Wydział Kryminalny 0.10 Więzienie

TVP SPORT

6.05 Strongman - Liga Mistrzów - Finlandia 7.15 Piłka nożna - Eliminacje EURO 2024, 10. kolejka 9.20 Piłka nożna - MŚ do lat 17 mężczyzn - Indonezja 2023 11.40 Boks - Megafights Gala Bokserska. Mayweather vs Hatton 12.50 Piłka nożna - MŚ do lat 17 mężczyzn - Indonezja 2023 15.10 Badminton - Lotto Ekstraliga: SKB Litpol - Malow Suwałki - ABRM Warszawa 17.50 Piłka nożna - Eliminacje ME do lat 21: Niemcy - Polska 20.10 Piłka nożna - mecz towarzyski Polska - Łotwa 20.40 Piłka nożna - mecz towarzyski, Warszawa: Polska - Łotwa 23.55 Piłka nożna - Eliminacje ME do lat 21: Niemcy - Polska

EUROSPORT

8.35 The Power of Sport 9.00 Narciarstwo Alpejskie. PŚ, Gurgl 10.00 Curling. ME, Aberdeen: Szkocja - Niemcy 13.00 Narciarstwo Alpejskie. PŚ, Gurgl 14.30 Narciarstwo Alpejskie. PŚ, Zermatt Cervinia zjazd kobiet 16.30 Narciarstwo Alpejskie. PŚ, Gurgl, Austria Slalom mężczyzn 17.30 Curling. ME, Aberdeen: Szkocja - Niemcy 18.40 Piłka ręczna: KGHM Chrobry Głogów - CSM Constanta 20.30 Piłka ręczna: HC Kriens - Luzern - Górnik Zabrze 22.30 The Minute 22.35 Żeglarstwo. Spirit of Yachting 23.05 The Power of Sport 23.30 Jeździectwo. PŚ, Las Vegas, Stany Zjednoczone Skoki

POLSAT 2

6.00 Nasz nowy dom 7.00 Ewa gotuje 7.30 Drwale i inne opowieści Bieszczadu 8.00 Na ratunek 112 8.30 Trudne sprawy 9.30 48H Zaginieni 10.30 Sekrety rodziny 11.30 Dlaczego ja? 12.30 Nasz nowy dom 13.30 Świat według Kiepskich 15.00 Trudne sprawy 16.00 Nasz nowy dom 17.00 Dlaczego ja? 18.00 48H Zaginieni 19.00 Gliniarze 20.05 Wydarzenia 21.00 Gliniarze 22.00 Dlaczego ja? 23.00 Świat według Kiepskich 0.00 48h. Zaginieni 1.00 Zdrady 2.00 Wydarzenia wieczorne 2.45 Ewa gotuje 3.15 Ewa gotuje 3.45 Trans World Sport 4.50 SuperLudzie 5.20 Gliniarze 5.45 Telezakupy

SUPER POLSAT

6.00 SuperLudzie 6.35 Po prostu Kucek 7.35 Koralowy obóz 8.30 Hell's Kitchen - Piekielna Kuchnia 10.00 Wydarzenia 24 10.30 Nasz nowy dom 11.30 48h. Zaginieni 12.30 Świat według Kiepskich 14.15 Hell's Kitchen - Piekielna Kuchnia 15.50 Wydarzenia 16.10 Więcej wydarzeń 16.20 Gość Wydarzeń 24 16.55 Nasz nowy dom 17.55 Nasz nowy dom 19.00 Świat według Kiepskich 20.05 Rolnicy - Tak się żyje u nas na wsi 21.00 Sołtysi 22.00 S.W.A.T. Jednostka Specjalna - komedia sensacyjna 0.30 Więzienie kobiet 1.00 Polacy za granicą 2.00 Tatuśkowie 4.00 Nasz nowy dom

TVP INFO

5.35 Serwis Info, Pogoda, Serwis Sportowy co pół godziny 13.59 Serwis Info 14.29 Serwis Info 14.53 Pogoda 14.59 Serwis Info 15.29 Info Dzień 16.45 INFO Kultura 16.50 Info Dzień 17.00 Teleexpress 17.15 Teleexpress Extra 17.30 O co chodzi 18.00 Panorama 18.20 Za czy przeciw - magazyn 18.55 Serwis Info 19.19 Jak oni kłamią 19.30 Wiadomości 19.58 Gość Wiadomości 20.14 Minęła 20ta 21.00 Fakty czy kłamstwa 21.12 Serwis Info 21.43 Pogoda 21.50 W tyle wizji 22.25 Serwis Info 22.30 W tyle wizji Extra 22.50 Jak oni kłamią 23.00 INFO Wieczór 23.35 W akcji 23.55 Serwis Info 0.03 Wiadomości

TRWAM

16.40 Zdrowie z Bożej Apteki 16.55 Sekrety mnichów 17.10 Prosto o gospodarce 17.30 Zostań Żołnierzem RP 17.45 Muzyczne chwile 17.55 Poczet Wielkich Polaków 18.00 Anioł Pański 18.05 Informacje dnia 18.15 Rozmowy niedokończone 19.25 Święty na każdy dzień 19.30 Każdy maluch to potrafi 19.45 Modlitwa z telefonicznym udziałem dzieci 20.00 Informacje dnia 20.20 Różaniec 20.50 Myśląc Ojczyzna 21.00 Apel Jasnogórski 21.20 Informacje dnia 21.40 Polski Punkt Widzenia 22.00 Spotkania w żałobie 22.30 Muzyczne chwile 22.45 Polskie dziedzictwo 23.15 Polacy w Bitwie o Anglię

KULTURA

7.00 Teledyski 7.50 Trzeci punkt widzenia 8.30 Informacje kulturalne 9.00 Pora umierać - film obyczajowy 11.00 Modrzejewska - serial 12.30 Niebieskie kwiaty - film o miłości Katarzyny Kobro i Władysława Strzemińskiego - film dok. 13.30 Alfabet - film dok. 15.35 Wydarzenie aktualne 15.55 Dziewczyna z walizką - komedia 18.05 Natasza Lomouri i Sevdija Ugreghelidze 18.40 Stawka większa niż życie - serial 20.00 Teatr Telewizji - Wielkie kazanie księdza Bernarda - transmisja 21.10 Informacje kulturalne 21.40 Osiem kobiet - film fabularny, Francja, Włochy 23.40 Kino Zawodowiec - film fabularny

ŚRODA, 22 LISTOPADA

TVP 1

7.00 Transmisja Mszy Świętej
7.30 Zrujnowani odbudowani
8.00 Wiadomości, Pogoda
8.10 Kwadrans polityczny
8.25 Informacje kulturalne
8.40 Ranczo s.VI (74) - serial
9.40 Komisarz Alex (117) - serial
10.40 Ojciec Mateusz (243) - serial
11.25 Korona królów. Jagiellonowie - telenowela
12.00 Wiadomości
12.10 Agrobiznes
12.40 Rok w ogrodzie Extra
12.50 Zwierzęta budują (3) - Architekci krajobrazu
14.00 Złoty chłopak (61) - serial
15.00 Wiadomości, Pogoda
15.20 Alarm! - magazyn
15.35 Gra słów. Krzyżówka - /802/
16.05 Dziedzictwo (158) - serial
17.00 Teleexpress, Pogoda
17.20 Jaka to melodia?
17.55 Klan (4230) - telenowela
18.25 Leśniczówka (784) - serial
19.00 Jeden z dziesięciu - teleturniej
19.30 Wiadomości, Pogoda, Sport
20.15 Alarm! - magazyn
20.30 Korona królów. Jagiellonowie (100) - telenowela
21.10 Dzień patriotów - film akcji, USA, reż. Peter Berg, wyk. Mark Wahlberg, Kevin Bacon, John Goodman (HIT)
23.30 Nieugięty - film akcji, USA, reż. John Carter, wyk. Cuba Gooding Jr, John Terry, J. K. Simmons, Geraldine Glenn
1.10 Penderecki. Droga przez labirynt - film dok.
2.20 Miłość w czasach wojny (12 - 13) - serial

TVP 2

5.05 Na sygnale (421) - serial
5.35 M jak miłość (1742) - serial
6.25 Pożyteczni.pl - magazyn
6.55 Rodzinka.pl (270) - serial
7.30 Pytanie na śniadanie
11.15 Zaginione - odnalezione - Odzyskanie dyptyku z warsztatu Dierica Boutsa skradzionego z Zamku w Gołuchowie - „Ecce Homo" i "Mater Dolorosa"
11.30 Zaginione - odnalezione - Ołtarz mariacki Wita Stwosza
11.50 Barwy szczęścia (2886) - serial
12.30 Koło fortuny - teleturniej
13.15 Akacjowa 38 (223) - serial
14.05 Va Banque (706) - teleturniej
14.35 Na sygnale (230) - serial
15.05 Serial fabularny
16.00 Koło fortuny - teleturniej
16.35 Familiada - teleturniej
17.15 Zakazany owoc (349) - serial
18.00 Panorama
18.20 Va Banque (707) - teleturniej
18.45 Akacjowa 38 (237) - serial
19.35 Barwy szczęścia (2886) - serial
20.10 Barwy szczęścia (2887) - serial
20.45 Przepis dnia
20.55 Na dobre i na złe (898) - serial
21.55 Na sygnale (498) - serial
22.35 Echo serca s.II (29) - serial
23.35 Książę i ja 4. W Krainie słoni - komedia, USA, reż. Catherine Cyran, wyk. Kam Heskin, Chris Geere, Jonathan Firth, Selina Lo, Ase Wang (HIT)
1.20 Bolivar (58) - serial
2.20 Newborn - film dok.
3.50 Za marzenia s.II (7) - serial
4.40 Zakończenie dnia

POLSAT

6.00 Nowy dzień z Polsat News
8.40 Malanowski i Partnerzy
9.40 Sekrety rodziny
10.40 Dlaczego ja?
11.40 Gliniarze
12.50 Wydarzenia
13.20 Interwencja
13.40 Trudne sprawy
14.40 Dlaczego ja?
15.50 Wydarzenia, Pogoda
16.15 Interwencja
16.30 Na ratunek 112
17.00 Gliniarze
18.00 Pierwsza miłość
18.50 Wydarzenia, Sport, Pogoda
19.25 Gość Wydarzeń

20.00 Narzeczony na niby - komedia romantyczna, Polska, 2018, reż. Prokopowicz Bartosz, wyk. Julia Kamińska, Piotr Stramowski, Jan Szydłowski, Piotr Adamczyk (HIT)
22.25 The Real Housewives Żony Warszawy
23.30 Temptation Island Polska
0.35 Zła kobieta - komedia, USA, 2011, reż. Jake Kasdan, wyk. Cameron Diaz, Lucy Punch, Jason Segel, Justin Timberlake
2.20 Mocne uderzenie - komedia, USA, 2012, reż. Frank Coraci, wyk. Kevin James, Salma Hayek, Henry Winkler, Bas Rutten

TVN

5.35 Uwaga!
5.50 Ukryta prawda
6.50 Kuchenne rewolucje - program kulinarno - rozrywkowy
7.45 Dzień Dobry TVN
11.30 Ukryta prawda
12.35 Ukryta prawda
13.35 Szpital - program obyczajowy
14.35 Szpital - program obyczajowy
15.40 Doradca smaku
15.45 Kuchenne rewolucje - program kulinarno - rozrywkowy
16.50 Detektywi - serial
17.55 Ukryta prawda
19.00 Fakty, Sport, Pogoda
19.55 Uwaga!
20.10 Doradca smaku
20.15 Na Wspólnej - serial
20.55 Milionerzy
21.35 Totalne remonty Szelągowskiej - program rozrywkowy

22.40 Dzika furia - film przygodowy, USA 2018, reż. Brad Peyton, wyk. Dwayne Johnson, Naomie Harris, Malin Akerman, Jeffrey Dean Morgan, Joe Manganiello (HIT)
0.50 Bitwa o gości
2.20 Superwizjer
2.55 Dowody zbrodni - serial
3.55 Nauka jazdy
4.30 Recepta na stary dom
5.00 Jak to jest zrobione - serial

TTV

5.00 Dobra robota
6.00 Uwaga!
6.15 Express
6.30 Nauka jazdy
7.00 Ukryta prawda
8.00 Szpital - program obyczajowy
10.00 Gogglebox. Przed telewizorem
11.05 Damy i wieśniaczki. Ukraina
12.10 Królowe życia - serial
13.35 Ukryta prawda
14.35 Za głosem serca - serial
15.45 Express, Pogoda
16.05 Zakup w ciemno
17.05 Usterka
17.45 Express, Pogoda, Sport
18.05 Dobra robota
18.40 Złomowisko PL
19.45 Express, Pogoda
20.05 Zakup w ciemno
21.15 DeFacto
21.45 Express, Pogoda
22.00 Damy i wieśniaczki. PL
23.05 Gogglebox. Przed telewizorem
0.05 Życie na kredycie
0.35 Życie na kredycie
1.10 Nic do zgłoszenia
2.10 Bajeczne życie hinduskich dynastii - serial
3.10 Detektywi. Na zlecenie
3.50 Detektywi. Na zlecenie
4.30 Usterka

TVN 7

5.00 Szkoła - program obyczajowy
6.55 Szpital - program obyczajowy
7.50 Ukryta prawda
10.50 Zagadki losu
11.50 Szpital - program obyczajowy
13.50 Sąd rodzinny
14.50 Sędzia Anna Maria Wesołowska
15.50 Ukryta prawda
16.55 Szpital - program obyczajowy
18.55 Ukryta prawda
20.00 Mayday - komedia, Polska 2019, reż. Sam Akina, wyk. Piotr Adamczyk, Adam Woronowicz, Anna Dereszowska, Weronika Książkiewicz, Andrzej Grabowski, Ewa Kasprzyk (HIT)
22.30 Epidemia - film sensacyjny, USA 1995, reż. Wolfgang Petersen, wyk. Dustin Hoffman, Rene Russo, Morgan Freeman, Kevin Spacey, Cuba Gooding Jr, Donald Sutherland, Patrick Dempsey
1.00 Wielkie kłamstewka
2.10 Nagi instynkt przetrwania
3.10 Kolekcja z piekła rodem
4.05 Druga strona medalu

TV PULS

6.00 Kobra - oddział specjalny - serial
8.00 Nash Bridges - serial
9.00 Lombard: Życie pod zastaw
10.00 Zbuntowany anioł - serial
12.00 Zaklinaczka duchów - serial
14.00 Lombard: Życie pod zastaw
16.00 Kurierzy - serial
18.00 Lombard: Życie pod zastaw
20.00 Skazany - film sensacyjny, USA 2017, reż. Ric Roman Waugh, wyk. Jon Bernthal, Lake Bell, Nikolaj Waldau - Coster, Omari Hardwick (HIT)
22.30 Vendetta - dramat sensacyjny, 2015, reż. Jen Soska, Sylvia Soska, wyk. Dean Cain, Michael Eklund, Paul Wight
0.15 Fighter - film sensacyjny, Polska 2019, reż. Konrad Maximilian, wyk. Jarosław Boberek, Katarzyna Maciąg, Mikołaj Roznerski, Piotr Stramowski, Wojciech Mecwaldowski
2.20 Dzielnica strachu - serial
3.15 Dyżur
4.00 Taki jest świat
5.00 Nash Bridges - serial

STOPKLATKA

7.15 MiłośćKropka.pl 9.00 Komisarz Rex - serial 12.00 Katastrofy w przestworzach 15.05 Wulkan: Los Angeles - film katastroficzny 17.00 Hawaje 5 - 0 - serial 18.55 Czterej pancerni i pies cz. 6 - serial 20.00 To nie ze mną 21.05 Straszny film 2 - komedia USA 22.50 Tożsamość zdrajcy - thriller

TV 4

9.50 Łowcy Skarbów 10.50 Policjantki i Policjanci 12.55 Gliniarze 13.55 STOP Drogówka 15.55 Policjantki i Policjanci 17.00 Sekrety rodziny 18.00 Łowcy Skarbów 19.00 Policjantki i Policjanci 20.00 Sprawiedliwi - Wydział Kryminalny 21.00 Bestia - film sensacyjny 23.00 Underworld: Przebudzenie - horror sci - fi

TV6

7.00 Policjantki i Policjanci 8.00 Medicopter 117 9.05 Kobra - oddział specjalny 11.15 Więzienie 12.10 Miodowe lata 14.00 Policjantki i Policjanci 16.00 Magnum: Detektyw z Hawajów 18.00 Strażnik Teksasu 20.00 Agenci NCIS. Los Angeles 22.00 Sprawiedliwi - Wydział Kryminalny 0.05 Więzienie

TVP SPORT

5.55 Strongman - Liga Mistrzów - Portugalia 7.00 Piłka nożna - mecz towarzyski, Warszawa: Polska - Łotwa 9.15 Piłka nożna - Eliminacje ME do lat 21: Niemcy - Polska 11.30 Mistrz - film dok. 12.20 Pełnosprawni 12.50 Piłka nożna - MŚ do lat 17 mężczyzn - Indonezja 2023 15.10 Boks - Gala w Wolverhampton. M. Signani - T. Denny 16.00 Strongman - Liga Mistrzów - Polska 16.55 Tenis stołowy - Liga Mistrzów. Dartom Bogoria Grodzisk Mazowiecki - TTC Neu Ulm 20.05 Odliczanie do EURO 22.00 Sportowy Wieczór 22.45 Piłka nożna - MŚ do lat 17 mężczyzn - Indonezja 2023

EUROSPORT

8.30 Narciarstwo Alpejskie. PŚ, Zermatt Cervinia 9.30 Żeglarstwo. Spirit of Yachting 10.00 Curling. ME, Aberdeen, Szkocja Faza grupowa, mężczyźni 13.00 Narciarstwo Alpejskie. PŚ, Zermatt Cervinia 15.00 Narciarstwo Alpejskie. PŚ, Gurgl, Austria Slalom mężczyzn 16.30 Curling. ME, Aberdeen: Szkocja - Holandia 17.30 Kolarstwo torowe 18.35 Igrzyska Olimpijskie: The Power of the Olympics 18.50 Igrzyska Olimpijskie: Story of women at the Games 19.50 Igrzyska Olimpijskie: The Olympians 20.00 Curling. ME, Aberdeen: Holandia - Niemcy 23.00 The Minute 23.05 Snooker. Northern Ireland Open

POLSAT 2

6.00 Nasz nowy dom 7.00 Ewa gotuje 7.30 Drwale i inne opowieści Bieszczadu 8.00 Na ratunek 112 8.30 Trudne sprawy 9.30 48H Zaginieni 10.30 Sekrety rodziny 11.30 Dlaczego ja? 12.30 Nasz nowy dom 13.30 Świat według Kiepskich 15.00 Trudne sprawy 16.00 Nasz nowy dom 17.00 Dlaczego ja? 18.00 48H Zaginieni 19.00 Gliniarze 20.05 Wydarzenia 21.00 Gliniarze 22.00 Dlaczego ja? 23.00 Świat według Kiepskich 0.00 48h. Zaginieni 1.00 Zdrady 2.00 Wydarzenia wieczorne 2.45 Ewa gotuje 3.45 Magazyn Atleci 4.15 Magazyn Atleci 4.45 Magazyn Atleci 5.15 Gliniarze

SUPER POLSAT

6.00 SuperLudzie 6.35 Po prostu Kucek 7.35 Koralowy obóz 8.30 Hell's Kitchen - Piekielna Kuchnia 10.00 Wydarzenia 24 10.30 Nasz nowy dom 11.30 48h. Zaginieni 12.30 Świat według Kiepskich 14.15 Hell's Kitchen - Piekielna Kuchnia 15.50 Wydarzenia 16.10 Więcej wydarzeń 16.20 Gość Wydarzeń 24 16.55 Nasz nowy dom 17.55 Nasz nowy dom 19.00 Świat według Kiepskich 20.05 Wakacje z Bałtykiem 20.35 Wakacje z Bałtykiem 21.05 Nocna randka - komedia kryminalna 22.55 Locke - dramat obyczajowy 0.35 Kabaretowa Ekstraklasa 1.00 Polacy za granicą 2.00 Tatuśkowie

TVP INFO

5.35 Serwis Info, Pogoda, Serwis Sportowy co pół godziny 13.59 Serwis Info 14.29 Serwis Info 14.53 Pogoda 14.59 Serwis Info 15.29 Info Dzień 16.45 INFO Kultura 16.50 Info Dzień 17.00 Teleexpress 17.15 Teleexpress Extra 17.30 O co chodzi 18.00 Panorama 18.20 Za czy przeciw 18.55 Serwis Info 19.19 Jak oni kłamią 19.30 Wiadomości 19.58 Gość Wiadomości 20.14 Minęła 20ta 21.00 Ludzie z miasta 21.12 Serwis Info 21.43 Pogoda 21.50 W tyle wizji 22.25 Serwis Info 22.30 W tyle wizji Extra 22.50 Jak oni kłamią 23.00 INFO Wieczór 23.35 W akcji 23.55 Serwis Info 0.03 Wiadomości

TRWAM

13.30 Msza święta 14.20 Muzyczne chwile 14.30 Bądź wielki przed Bogiem 15.25 10 obrazów z życia Prymasa 15.50 Ma się rozumieć 16.00 Informacje dnia 16.10 Na zdrowie 16.30 Wędrowiec Polski 17.00 Po stronie prawdy 17.50 Muzyczne chwile 17.55 Poczet Wielkich Polaków 18.00 Anioł Pański 18.05 Informacje dnia 18.15 Rozmowy niedokończone 19.25 Święty na każdy dzień 19.30 Opowieści z Księgi Cnót 20.00 Informacje dnia 20.20 Różaniec 20.50 Myśląc Ojczyzna 21.00 Apel Jasnogórski 21.20 Informacje dnia 21.40 Polski Punkt Widzenia 22.00 Przygody pana Michała 22.30 Sybiraczka 23.20 Powrót i Odnowa

KULTURA

8.50 Dziewczyna z walizką - komedia 11.00 Modrzejewska - serial 12.35 Penderecki. Droga przez labirynt - film dok. 13.45 Stawka większa niż życie - serial 15.05 Informacje kulturalne 15.30 Wydarzenie aktualne 16.15 Idiota - film fabularny 18.00 Księga Przestrzeni s.II - Te, co grają i śpiewają 18.40 Którędy po sztukę 18.50 Pamięci Krzysztofa Pendereckiego - koncert 20.00 Jaskółki z Kabulu - film anim. 21.25 Informacje kulturalne 21.55 XI Międzynarodowy Konkurs Dyrygentów im. Grzegorza Fitelberga 22.25 ABC Morderstwa - serial 23.20 Tanie Dranie - Kłopotowski i Moroz komen-

REPERTUAR KINA ODRA

KINO ODRA
BRZEG DOLNY

listopad 2023 kino zastrzega możliwość zmian w repertuarze		SPOSÓB NA DUCHA KOMEDIA/ ANIMACJA 89MIN / 7+ 2D / DUBBING	DOPPELGÄNGER. SOBOWTÓR THRILLER, PSYCHOLOGICZNY, 119 MIN / 15+ 2D / NAPISY	PSI PATROL WIELKI FILM ANIMACJA, FAMILJNY 92 MIN / 6+ 2D/DUBBING	FIGURANT DRAMAT, 113MIN / 15+ 2D / PL	RÓŻYCZKA 2 DRAMAT, THRILLER, 106 MIN / 15+ 2D / PL
05.11.2023	niedziela	16:30	18:30			
06.11.2023	poniedziałek	16:30	18:30			
07.11.2023	wtorek	16:30	18:30			
08.11.2023	środa	16:30	18:30			
09.11.2023	czwartek	16:30	18:30			
10.11.2023	piątek			16:30	18:30	
12.11.2023	niedziela			16:30	18:30	
13.11.2023	poniedziałek			16:30	18:30	
14.11.2023	wtorek			16:30	18:30	
15.11.2023	środa			16:30	18:30	
16.11.2023	czwartek			16:30	18:30	
17.11.2023	piątek			16:30		18:30
19.11.2023	niedziela			16:30		18:30
20.11.2023	poniedziałek			16:30		18:30
21.11.2023	wtorek			16:30		18:30
22.11.2023	środa			16:30		18:30
23.11.2023	czwartek			16:30		18:30

2D wt-nd 21 zł/ 19 zł* pon 17 zł **3D** wt-nd 22 zł/ 20 zł* pon 17 zł

*bilet ulgowy przysługuje osobom uczącym się do 25. roku życia oraz emerytom i rencistom (za okazaniem ważnej legitymacji). Do biletu ulgowego ma również prawo opiekun osoby niepełnosprawnej.

bilety grupowe (dla grup zorganizowanych powyżej 15 osób) 17 zł
okulary 3D 4 zł
dzieci do 3. roku życia wstęp wolny

DOLNOBRZESKA KARTA MIESZKAŃCA

** zniżka nie obowiązuje seansów w ramach tanich poniedziałków oraz DKF

Dolnobrzeski Ośrodek Kultury
ul. Kolejowa 29
56-120 Brzeg Dolny
pn. - pt. 14:00 - 19:30
sob. - nd. 16:00 - 19:30

pełny repertuar
www.dokbrzegdolny.pl/repertuar/

kup bilet online
www.bilety.dok.brzegdolny.pl

Burmistrz Brzegu Dolnego
zaprasza na uroczyste obchody
105. ROCZNICY ODZYSKANIA NIEPODLEGŁOŚCI

10 LISTOPADA

Pomnik Pamięci w Rynku
godz. 13:00 składanie kwiatów

11 LISTOPADA

Bieg Niepodległości
godz. 11:00 - zapisy DOK
godz. 13:30 - start Pomnik Pamięci w Rynku

Msza Św. w intencji Ojczyzny
godz. 12:00 Kościół pw. NMP Królowej Polski, os. Fabryczne

Koncert Laureatów XVIII Powiatowego Konkursu Pieśni i Piosenki Patriotycznej
godz. 12:45 Kościół pw. NMP Królowej Polski, os. Fabryczne

DOLNOBRZESKI OŚRODEK KULTURY
MOSiR BRZEG DOLNY