BEZPŁATNY DWUTYGODNIK SAMORZĄDOWY

Panorama BRZEGU DOLNEGO

NR 18 (201), ROK 9
CZWARTEK, 19.10.2023
ISSN 2449-5379

UWAGA! Następne wydanie „Panoramy" 9 listopada

Dzień Edukacji Narodowej

Burmistrz wręczył nagrody wyróżnionym nauczycielom, dyrektorom i ich zastępcom

Str. 7

Str. 6

Seniorzy potrzebują obecności innych ludzi

Str. 19

Zmarnowane pieniądze

1 listopada

zmiany w ruchu drogowym w obrębie cmentarza i rozkład jazdy komunikacji miejskiej

ROZKŁAD JAZDY NIEODPŁATNEJ KOMUNIKACJI MIEJSKIEJ
W DNIU 1 LISTOPADA 2023

MIEJSCE ODJAZDU	GODZ. ODJAZDU		
ul. Wyspiańskiego (pawilon Społem)	09:30	11:10	13:30
ul. Jana Pawła II	09:33	11:13	13:33
os. Warzyń (Przedszkole Nr 3)	09:36	11:16	13:36
Stary Cmentarz, ul. Naborowska	09:40	11:20	13:40
Cmentarz Komunalny	09:45	11:25	13:45
Rynek	09:50	11:30	13:50
Cmentarz Komunalny	09:55	11:35	13:55
Powrót z Cmentarza Komunalnego przez Ryn os. Warzyń, os. Fabryczne			
Cmentarz Komunalny	10:50	13:10	16:00

Str. 4

Str. 3

Pracownia TK gotowa do pracy

Str. 5

Rozbudowa kaplicy zakończy się przed 1 listopada

Str. 21

Memoriał Antoniego Łakomego

Ćwiczenia systemu ostrzegania i alarmowania

20 października 2023 r. o godz. 12:00 zostaną przeprowadzone ćwiczenia Zakładowej Służby Ratowniczej PCC Rokita SA w zakresie ogłaszania i odwoływania sygnałów alarmowych oraz komunikatów ostrzegawczych (głosowych), poprzez system ostrzegania i alarmowania użytkowany przez PCC Rokita SA dla pracowników zakładu oraz mieszkańców gminy Brzeg Dolny. Przeprowadzony zostanie test sprawdzający poprawność działania systemu.

W związku ze zbliżającym się Dniem Wszystkich Świętych przypominamy o możliwości korzystania z usługi e-cmentarz na stronie https://brzegdolny.grobonet.com/.

Grobonet umożliwia szybkie odnalezienie bliskich w bazie osób pochowanych oraz zlokalizowanie ich grobu na mapie cmentarza.

Skarby Izby Pamięci

Stowarzyszenia Pierwszych Osadników Ziemi Dolnobrzeskiej

Narzędzia stolarskie i ciesielskie cz. 4

Kolekcja zabytkowych drewnianych młotków. Mają różny kształt i wielkość. Takie młotki wykonane były z twardego drewna, najczęściej bukowego. Były bardzo przydatne przy obróbce drewna, gdy stolarz lub cieśla używał dłuta lub przecinaka i miał obawę, że stalowy młotek mógłby uszkodzić obrabianą powierzchnię.

Zdjęcie i opis:
Edward Sterchaluk i Jan Głowacki

USŁUGI POGRZEBOWE ZGK

Telefon całodobowy:
660 543 406

Zakład Gospodarki Komunalnej Sp. z o.o.
ul. Urazka 6c, 56-120 Brzeg Dolny
www.zgk.brzegdolny.pl zgk@brzegdolny.pl

NOCNA I ŚWIĄTECZNA OPIEKA ZDROWOTNA W WOŁOWIE

Udzielanie świadczeń zdrowotnych w zakresie NOCNEJ I ŚWIĄTECZNEJ OPIEKI ZDROWOTNEJ niezmiennie odbywa się w budynku Przychodni Rejonowo-Specjalistycznej w Wołowie.

Ul. Piłsudskiego 34, 56-100 Wołów

W godzinach 18:00 – 8:00 (poniedziałek – piątek) oraz całodobowo w dni wolne.

TEL. 503 848 031

Jeśli znajdujesz się w trudnej sytuacji i chcesz **porozmawiać z psychologiem**, dzwoń pod bezpłatny numer **116 123** lub **22 484 88 01.**

ZGŁOŚ AWARIĘ LUB NIEBEZPIECZNE ZDARZENIE!

AWARIĘ OŚWIETLENIA GMINNEGO, INSTALACJI WODOCIĄGOWEJ I KANALIZACJI, DZIKIE WYSYPISKA ŚMIECI, ZWIERZĘTA, KTÓRE ULEGŁY WYPADKOWI

TEL. 660 543 406
(ZGK W BRZEGU DOLNYM)

Dwutygodnik Samorządowy „Panorama Brzegu Dolnego”

Wydawca: Dolnobrzeski Ośrodek Kultury, Danuta Chłód – dyrektor.
Nakład: 7 000 egzemplarzy.
Adres wydawcy: ul. Kolejowa 29, 56-120 Brzeg Dolny, tel. 71 319 52 52.
Druk: Agora SA.
Kontakt z redakcją: tel. 71 319 51 17 (wew. 258);
e-mail: panorama@brzegdolny.pl, reklama.panorama@brzegdolny.pl.

Redakcja:
Redaktor naczelna: Katarzyna Mrozek.
Dziennikarze: Angelika Furgacz, Wojciech Medyński, Jakub Łukojko, Martyna Kłak, Katarzyna Mrozek.
Korekta: Angelika Furgacz.
Skład, grafika, reklama: Mateusz Mrozek.

Redakcja nie ponosi odpowiedzialności za treść i charakter reklam i ogłoszeń. Zastrzegamy sobie prawo do zmiany tytułów i adiustacji nadesłanych tekstów bez naruszenia głównej myśli autora.

Koalicja Obywatelska wygrała wybory w Brzegu Dolnym

W niedzielę, 15 października w całym kraju przeprowadzone zostały wybory parlamentarne wraz z ogólnokrajowym referendum, w którym każdy uprawniony do głosowania mógł wyrazić swoje zdanie, zaznaczając odpowiednio „tak" lub „nie" przy czterech pytaniach.

W gminie Brzeg Dolny w wyborach parlamentarnych oddawaliśmy swoje głosy w 12 obwodowych komisjach wyborczych. Na terenie gminy liczba wyborców uprawnionych do głosowania (umieszczonych w spisie, z uwzględnieniem dodatkowych formularzy) w chwili zakończenia głosowania wyniosła 12265 osób. W lokalach wyborczych oraz w głosowaniu korespondencyjnym łącznie wydano 8967 kart do głosowania.

W gminie Brzeg Dolny najwięcej głosów w wyborach otrzymał komitet KO – 36,07% następnie PiS – 31,73%, Trzecia Droga – 12,23%, Lewica – 9,52%, Konfederacja – 6,17%, Bezpartyjni Samorządowcy – 2,57%, Polska Jest Jedna – 1,72%.

W wyborach do Senatu – Kazimierz Michał Ujazdowski z komitetu wyborczego Trzecia Droga otrzymał 51,01% głosów, Jarosław Wojciech Obremski z PiS-u 33,02%, a Michał Marcin Rado z Bezpartyjnych Samorządowców 15,98%.

Frekwencja w naszej gminie wyniosła absolutnie rekordowy wynik – 73,02%.

Katarzyna Mrozek

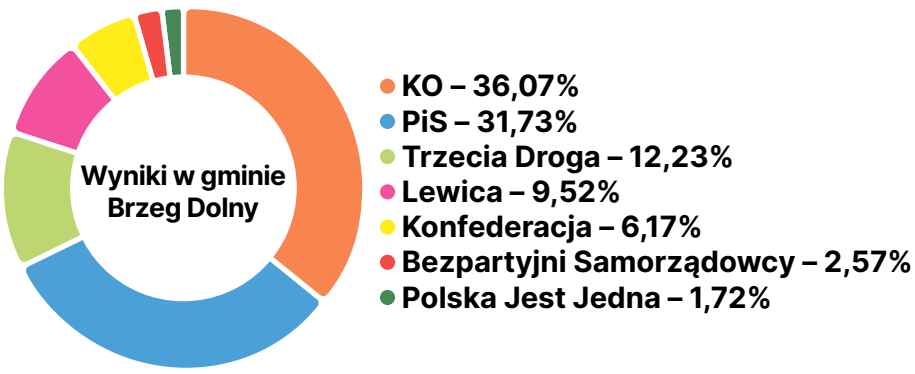

Zakończono przebudowę drogi w Pyszącej

Dobiegła końca przebudowa ponad 300-metrowego odcinka drogi w Pyszącej. 12 października odbył się odbiór tej wyczekiwanej przez mieszkańców inwestycji.

Przed przebudową droga posiadała nawierzchnię gruntową, a jej stan uniemożliwiał wygodny dojazd do położonych przy niej domostw i gruntów rolnych.

W trakcie realizacji zadania została wykorytowana, utwardzona oraz pokryta nawierzchnią bitumiczną o szerokości 3 metrów. Prace wykonało Przedsiębiorstwo Budowy i Utrzymania Dróg i Mostów Sp. z o.o. w Piotroniowicach.

Łączny koszt inwestycji wyniósł 300 812 zł. Ponieważ droga prowadzi do gruntów rolnych, na jej realizację Urząd Miejski w Brzegu Dolnym pozyskał pomoc finansową w formie dotacji celowej z budżetu Województwa Dolnośląskiego w kwocie 121 600 zł.

Wojciech Medyński

Pracownia tomografii komputerowej jest gotowa do pracy

W Przychodni Rejonowo-Specjalistycznej w Brzegu Dolnym uroczyście zakończono prace adaptacyjne, umożliwiające uruchomienie pracowni tomografii komputerowej.

W wydarzeniu wzięli udział m.in. Wojewoda Dolnośląski Jarosław Obremski, Dyrektor Dolnośląskiego Wojewódzkiego Oddziału NFZ Łukasz Sendecki, Prezes Powiatowego Centrum Medycznego Piotr Burdach, przedstawiciele władz samorządowych i Burmistrz Brzegu Dolnego Paweł Pirek, Starosta Wołowski Janusz Dziarski oraz posłanka na Sejm RP Mirosława Stachowiak-Różecka.

Dyrektor NFZ-u stwierdził, że jest zainteresowany finansowaniem świadczeń z zakresu diagnostyki TK, realizowanych przez Powiatowe Centrum Medyczne, ponieważ powiat wołowski jest białą plamą na mapie tego typu badań.

– Prezes PCM-u rozmawia ze mną na temat kontraktu na rzecz pacjentów ambulatoryjnych, którzy mogliby być badani w ramach kontraktu z Narodowym Funduszem Zdrowia. Myślę, że to jest dobry moment, by powiedzieć, że NFZ jest zainteresowany ogłoszeniem takiego postępowania konkursowego […]. Już teraz będziecie państwo mogli używać tego sprzętu na rzecz osób hospitalizowanych na oddziałach szpitalnych – mówił Łukasz Sendecki.

Burmistrz Brzegu Dolnego podziękował wszystkim osobom i instytucjom, dzięki którym w Przychodni Rejonowo-Specjalistycznej w Brzegu Dolnym mogła powstać nowoczesna pracownia tomografii komputerowej. Mówił też o zaangażowaniu samorządu w to przedsięwzięcie.

– Tomograf został przekazany Powiatowemu Centrum Medycznemu nieodpłatnie, ale nie oznacza to, że obyło się bez kosztów. Koszty były! Partycypujemy w nich, ponieważ zależy nam na tym, żeby takie urządzenie było blisko naszych mieszkańców. Mam na myśli mieszkańców całego powiatu wołowskiego, a nawet szerszego okręgu. Dzięki szybkiemu i łatwemu dostępowi do tak cennego urządzenia zwiększy się bezpieczeństwo pacjentów. Świadomość, że istnieje możliwość szybkiej diagnozy raczej uspokaja. Doskonale wiemy, jakie problemy ma służba zdrowia. Mam nadzieję, że dzięki temu urządzeniu w tym miejscu opinia o służbie zdrowia i działaniach na rzecz poprawy bezpieczeństwa zdrowotnego mieszkańców znacznie się poprawi – powiedział burmistrz Paweł Pirek.

Po uzyskaniu wymaganych zgód z sanepidu radiologicznego, nowoczesny tomograf SOMATOM Definition Edge firmy Siemens Healthineers zacznie służyć pacjentom szpitala Powiatowego Centrum Medycznego. Po zakontraktowaniu świadczeń z zakresu diagnostyki TK w Narodowym Funduszu Zdrowia z urządzenia będą mogli korzystać wszyscy mieszkańcy ze skierowaniem od specjalisty.

Wojciech Medyński

1 listopada – zmiany w ruchu drogowym w obrębie cmentarza

W związku ze zbliżającym się Dniem Wszystkich Świętych, który jak co roku przypada na 1 listopada, przedstawiamy mapę cmentarza z zaznaczeniem miejsc parkingowych i handlowych, a także toalet. Przypominamy, że łącznik pomiędzy ul. Lindego a ul. Puka jest zamknięty dla ruchu samochodowego. Dołączamy również mapkę dojazdu do cmentarza od strony osiedla Warzyń.

Dojazd do Cmentarza Komunalnego od strony osiedla Warzyń

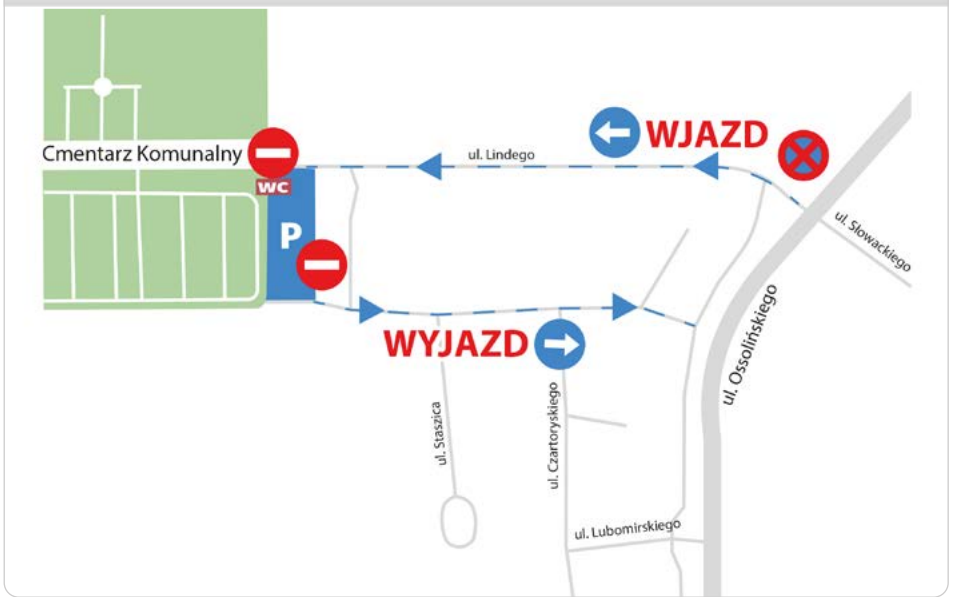

reklama

Najlepszą pamiątką jest to, co możesz zobaczyć i usłyszeć

Szukasz kamerzysty?

Wesele, urodziny, komunia, studniówka, reklama firmy, spotkanie firmowe, czy jakiekolwiek inne wykorzystanie kamery. **Jestem do dyspozycji.**

Dzięki dofinansowaniu środków z Unii Europejskiej zakupiłem profesjonalny sprzęt do tworzenia materiałów wideo.

Zapraszam do kontaktu:
Kamera, akcja
Szymon Golinowski
tel: 662 579 021
email: kameraakcja23@gmail.com
Facebook/kameraakcja23
Instagram/kamera_akcja_/

Operacja pn. **„Kamera, akcja! w Krainie Łęgów Odrzańskich"** mająca na celu **„utworzenie miejsca pracy poprzez otwarcie działalności gospodarczej pn. „Kamera, akcja Szymon Golinowski w branży marketingowej"** współfinansowana jest ze środków Unii Europejskiej w ramach działania „Wsparcie dla rozwoju lokalnego w ramach inicjatywy LEADER" Programu Rozwoju Obszarów Wiejskich na lata 2014-2020.

ROZKŁAD JAZDY NIEODPŁATNEJ KOMUNIKACJI MIEJSKIEJ W DNIU 1 LISTOPADA 2023

MIEJSCE ODJAZDU	GODZ. ODJAZDU		
ul. Wyspiańskiego (pawilon Społem)	09:30	11:10	13:30
ul. Jana Pawła II	09:33	11:13	13:33
os. Warzyń (Przedszkole Nr 3)	09:36	11:16	13:36
Stary Cmentarz, ul. Naborowska	09:40	11:20	13:40
Cmentarz Komunalny	09:45	11:25	13:45
Rynek	09:50	11:30	13:50
Cmentarz Komunalny	09:55	11:35	13:55

Powrót z Cmentarza Komunalnego przez Rynek, os. Warzyń, os. Fabryczne

Cmentarz Komunalny	10:50	13:10	16:00

Rozbudowa kaplicy zakończy się przed 1 listopada

Dobiega końca rozpoczęta w lutym tego roku rozbudowa kaplicy na Cmentarzu Komunalnym w Brzegu Dolnym.

Od lutego do marca trwały prace przygotowawcze, w kolejnym etapie przypadającym na okres od marca do maja wykonano fundamenty wraz z murowaniem ścian, następnie w okresie letnim, od czerwca do sierpnia dobudowana część zyskała pokrycie dachowe. Od września trwają prace wykończeniowe.

Niebawem dobudowane pomieszczenie będzie mogło pomieścić nawet 80 żałobników, bowiem celem rozbudowy kaplicy było usprawnienie przeprowadzania ceremonii pogrzebowych oraz umożliwienie odprawienia mszy na miejscu.

Dotychczas, zwłaszcza dla osób starszych i niezmotoryzowanych, problematyczne było przemieszczanie się z kościoła na cmentarz, by móc uczestniczyć w pogrzebie. Przy nowo rozbudowanej kaplicy ten problem zniknie.

Wszystko wskazuje na to, że tak jak obiecał wykonawca, kaplica będzie gotowa na 1 listopada.

Całość prac przy rozbudowie wykonał Zakład Gospodarki Komunalnej w ramach zadania „Przebudowy budynku kaplicy cmentarnej w zakresie rozbudowy części wejściowej do kaplicy oraz rozbudowy o pomieszczenie gospodarcze".

Katarzyna Mrozek

Dzień Wszystkich Świętych

Zbliża się 1 i 2 listopada, dni szczególnej pamięci o zmarłych. Zapraszamy do przeczytania rozmowy na ten temat z księdzem Mateuszem Ciesielskim z parafii NMP Królowej Polski w Brzegu Dolnym.

Jaka jest różnica między Dniem Wszystkich Świętych a Dniem Zadusznym?
1 listopada obchodzimy Uroczystość Wszystkich Świętych. W tym dniu wspominamy wszystkie osoby, które już odbierają nagrodę za dobre życie i przebywają z Bogiem w niebie. Chcemy się w nie wpatrywać i szukać inspiracji do dobrego życia. Można powiedzieć, że to takie nasze wspólne imieniny. W liturgii używamy wtedy koloru białego, który oznacza chwałę Bożą. Jezus zmartwychwstał. My też zmartwychwstaniemy i mamy przygotowane w niebie mieszkanie. Święci uczą nas, że nie jest łatwo sięgnąć nieba, że wymaga to naszego zaangażowania, ale jest to wysiłek, który warto podjąć.

2 listopada to tzw. Zaduszki, czyli wspomnienie wszystkich wiernych zmarłych. Kolorem liturgicznym tego dnia jest czarny lub fioletowy na znak żałoby i zadumy. Tego dnia modlimy się za naszych bliskich zmarłych, którzy w czyśćcu przygotowują się, żeby trafić do nieba. Potrzebują oni naszej modlitwy, aby skrócić czas oczekiwania. Pomagają w tym specjalne nabożeństwa, podczas których „wypominamy", czyli odczytujemy imiona i nazwiska bliskich nam osób, łącząc to z modlitwą na różańcu, przyjmowaniem w ich intencji Komunii Świętej i uzyskiwaniem odpustów.

Czym jest Oktawa Wszystkich Świętych?
Żeby pomóc naszym bliskim zmarłym przez 8 dni, czyli od południa 1 do 8 listopada włącznie, nawiedzając pobożnie cmentarz i modląc się za zmarłych, możemy raz dziennie uzyskać odpust zupełny (czyli darowanie przez Boga kary doczesnej za grzechy, które zostały odpuszczone co do winy) i ofiarować go za jednego zmarłego. Żeby było to możliwe, trzeba spełnić następujące warunki: stan łaski uświęcającej (najlepiej odbyć spowiedź, aby uzyskać pewność), uczestnictwo w Eucharystii i przyjęcie Komunii Świętej, brak przywiązania do jakiegokolwiek grzechu, nawet lekkiego, modlitwa w intencjach, w których modli się Ojciec Święty.

Co symbolizują zapalone znicze?
Zwyczaj zapalania zniczy wywodzi się z obyczajów pogańskich tzw. dziadów. W przeddzień Święta Zmarłych przygotowywano potrawy i napitek, które następnie zanoszono na groby dla dusz z zaświatów. Rozpalano również ogniska na cmentarzach i w obejściach, które miały wskazywać drogę błąkającym się duszom i je ogrzewać. Ogień miał jednocześnie siłę odstraszania zjaw i upiorów, ochraniając żywych przed złymi mocami.

Chrześcijanie przejęli ten zwyczaj, zmieniając jego symbolikę. W Biblii ogień jest symbolem Boga (krzak gorejący, słup ognia, który prowadził naród wybrany do Ziemi Obiecanej). Gdy wypowiadamy modlitwę za zmarłych „wieczny odpoczynek racz im dać Panie", dodajemy „a światłość wieczna niechaj im świeci". To o tej „światłości" przypomina zapalony znicz, do którego dołączamy modlitwę o szczęście wieczne dla osoby, na której grobie go kładziemy.

Martyna Kłak

Seniorzy potrzebują obecności innych ludzi

Oddział Rejonowy Polskiego Związku Emerytów, Rencistów i Inwalidów w Brzegu Dolnym w październiku 2023 roku obchodzi swoje 50-lecie. Z tej okazji rozmawiamy z przewodniczącą oddziału związku Urszulą Pietrzyk.

Kiedy powstały struktury Polskiego Związku Emerytów, Rencistów i Inwalidów w Brzegu Dolnym?
Pierwsze wzmianki o Polskim Związku Emerytów, Rencistów i Inwalidów pojawiły się na fotografiach z 1971 roku. Pierwsze koło zostało utworzone w 1973 roku z inicjatywy Rozalii Zawarczyńskiej, która dostrzegła potrzebę stworzenia organizacji skupiającej emerytów, rencistów i inwalidów na terenie gminy Brzeg Dolny. Członkami zarządu w 1973 roku były przewodnicząca Rozalia Zawarczyńska, Jadwiga Skibińska, Zenobia Groza, Halina Ziemska oraz Maria Odrzywolska.

Struktury związku na przestrzeni lat ulegały zmianom.
W 1984 roku powstał Oddział Miejsko-Gminny PZERiI w Brzegu Dolnym. W tym czasie utworzono koła w Starym Brzegu, Radeczu, Pogalewie Wielkim, Godzięcinie oraz na osiedlach Fabryczne i Warzyń. W 2000 roku powstała nowa struktura organizacyjna związku, w ramach której oddziałowi rejonowemu PZERiI w Brzegu Dolnym zmniejszono liczbę kół do trzech – Stary Brzeg oraz osiedla Warzyń i Fabryczne. W 2007 roku powstało koło w Wołowie, które w 2011 roku zostało przekształcone w oddział rejonowy. Dolnobrzeski oddział rejonowy obecnie składa się z dwóch kół – numer jeden na osiedlu Fabrycznym i numer dwa na osiedlu Warzyń.

Spotkanie z przedstawicielami Zakładów Chemicznych Rokita po otwarciu Klubu Seniora

Czym się zajmujecie?
Zakres działań związku na przestrzeni lat jest podobny. Realizujemy cele statutowe, szczególnie uwzględniając działania w zakresie rozwoju oddziału, pomocy socjalno-bytowej oraz opieki zdrowotnej. Ostatnio trochę poszerzyliśmy działalność. Bierzemy udział w rozmaitych działaniach charytatywnych oraz wydarzeniach, np. w wystawach stołów wielkanocnych. Spotykamy się również z prelegentami, zapraszamy rozmaitych gości, np. psychologa, lekarzy, specjalistkę od spraw konsumenckich. Niedawno spotkaliśmy się z pracownikiem izby skarbowej, a także dyrektorem Rokity z okazji Dnia Chemika.

Od kiedy pani działa w strukturach związku?
Od 16 lat. Gdy przeszłam na emeryturę, zapisałam się do związku.

Po co ludzie dołączają do związku?
Seniorzy potrzebują obecności innych ludzi. Chcą spotkać się z rówieśnikami, w ciekawy sposób zagospodarować wolny czas, uczestniczyć w różnych wydarzeniach, a tu jest do tego okazja. Ze mną też tak było. Gdy przeszłam na emeryturę, na początku zajmowałam się rodzicami, potem wnukami, a czasami pojawiałam się tutaj, w związku. Chodziło przede wszystkim o aktywność, o to, by nie siedzieć ciągle w domu.

Ilu członków zrzesza Oddział Rejonowy PZERiI w Brzegu Dolnym?
Dolnobrzeski oddział liczy 380 członków zrzeszonych w dwóch kołach.

To trochę was jest.
To nie jest tak dużo. Emerytów w Brzegu Dolnym jest ok. 27 proc. To dość liczna grupa mieszkańców.

Przeglądając wasze albumy fotograficzne, można zobaczyć wiele zdjęć z wycieczek i wspólnych spotkań.
Bo wycieczki i spotkania organizujemy od samego początku naszej działalności. Podczas ostatniego wyjazdu zwiedzaliśmy Czechy, ale najczęściej jeździmy do Wrocławia – do teatru, opery, Narodowego Forum Muzyki, czy Capitolu. To tylko ok. 40 kilometrów, więc odległość nie stanowi problemu.

Spotkanie przy grillu w Wałach

Jak często organizujecie takie wypady?
Tak raz w miesiącu. A jeśli już nigdzie nie pojedziemy, to przynajmniej staramy się zorganizować jakiś wieczorek lub spotkanie przy grillu. Niedawno spotkaliśmy się na Kręsku przy grillu u myśliwych. W wydarzeniu uczestniczyło sto osób. Menu było bogate, a muzyka przednia. Pomimo że pogoda była trochę kapryśna, wszyscy doskonale się bawili i myślę, że byli bardzo zadowoleni.

Jakie macie plany na najbliższą przyszłość?
Nasz jubileusz i jednocześnie Dzień Seniora będziemy obchodzili 21 października. W listopadzie wybieramy się na wycieczkę do Wrocławia. Nad programem wyjazdu głowią się już koleżanki z komisji kultury. Będziemy bawili się też na spotkaniu andrzejkowym. Później oczywiście wigilia i sylwester.

Ile komisji działa w waszych strukturach i czym się zajmują?
Mamy dwie komisje. Jedna to komisja kultury i zagospodarowania wolnego czasu, a druga to komisja socjalna, która zajmuje się m.in. odwiedzinami ludzi chorych.

Jak wam się układa współpraca z Gminą?
Muszę panu powiedzieć, że bez samorządowców i sponsorów nic byśmy nie zrobili. Burmistrz i pani dyrektor domu kultury bardzo nam pomagają. Gmina wspiera nas finansowo. Z samych składek nie bylibyśmy w stanie zorganizować tych wszystkich spotkań i wyjazdów. Dyrektor domu kultury nigdy nam nie odmawia, gdy potrzebujemy się spotkać w sali kawiarnianej.

Jak zachęcacie seniorów do wspólnego działania?
Znam osoby, które czasami uczestniczą w naszych spotkaniach, ale z rozmaitych powodów nie zapisują się do związku. Staramy się je do tego zachęcić informacjami, które pojawiają się w lokalnej prasie i na naszej facebookowej stronie, którą prowadzę już od dziesięciu lat. Bardzo dużo osób przegląda zamieszczane tam treści. Mam nadzieję, że to, co zobaczą, zachęci do wspólnego spędzania czasu razem z nami. Wcześniej, w czasie pandemii mieliśmy pewien zastój, ale to była sytuacja nadzwyczajna. W zeszłym roku do związku zapisało się czterdzieści nowych osób, a w obecnym ok. dwudziestu. Niestety, trzeba też powiedzieć, że wielu członków związku powoli odchodzi z racji wieku.

Ile lat mają najstarsi członkowie związku?
Mamy w swoich szeregach 90-latków, a nawet osoby starsze, które cały czas nas odwiedzają, przychodzą na ważne uroczystości takie jak wigilia czy Dzień Seniora. Te osoby już nie płacą żadnych składek, są naszymi honorowymi członkami. Serdecznie ich wszystkich zapraszam na jubileusz związku, który będziemy obchodzić w październiku.

Dziękuję za rozmowę.
Wojciech Medyński

Spotkanie u myśliwych

Wycieczka do Berlina, 2009 rok

Kancelaria Radcy Prawnego
Ilona Skalska-Lipczyńska
Październik 2023:
Czwartek w godz. 14.00-17.00
Bezpłatna pomoc dla mieszkańców gminy Brzeg Dolny.
Porady udzielane są w podanych godzinach osobiście po wcześniejszym umówieniu się telefonicznie lub mailowo
Ul. Wilcza 8, pokój nr 3
tel. 503 130 009
kancelaria.skalska@gmail.com

Radca prawny Ilona Skalska-Lipczyńska
UDZIELA PORAD PRAWNYCH W ZAKRESIE:
- prawa rodzinnego i opiekuńczego, w tym spraw alimentacyjnych,
- prawa spadkowego,
- prawa cywilnego,
- prawa konsumenckiego,
- prawa pracy i ubezpieczeń społecznych,
- informacje prawne dla osób, które rozpoczynają działalność gospodarczą oraz dla właścicieli małych przedsiębiorstw działających na terenie gminy Brzeg Dolny.

Osoby zainteresowane uzyskaniem porady prawnej powinny w miarę możliwości zabrać ze sobą dokumenty dotyczące tematu, co pozwoli na dokładne zapoznanie się z problemem prawnym.

Święto Edukacji Narodowej

14 października obchodzony jest Dzień Edukacji Narodowej. Z tej okazji w przeddzień tego święta w sali kawiarnianej Dolnobrzeskiego Ośrodka Kultury zorganizowane zostało uroczyste spotkanie nauczycieli z władzami samorządu.

Podczas spotkania Burmistrz Brzegu Dolnego Paweł Pirek wraz ze swoim zastępcą Arturem Michałkiem, przewodniczącym Rady Miejskiej Andrzejem Lechem, a także Naczelnikiem Oświaty i Spraw Społecznych Małgorzatą Bołdyn wręczył Nagrody Burmistrza wyróżnionym nauczycielom, dyrektorom oraz ich zastępcom z placówek oświatowych w naszej gminie. Była to okazja do podziękowania m.in. za trud, jaki codziennie wkładają w swoją pracę.

Na początku spotkania burmistrz Paweł Pirek w swoim przemówieniu podkreślił, jak ważna jest praca nauczycieli, dyrektorów i ich zastępców oraz jaka odpowiedzialność na nich spoczywa podczas kształcenia nowych pokoleń.

– Spotkaliśmy się, żeby móc Państwu osobiście podziękować za waszą pracę na rzecz dolnobrzeskiej edukacji. Wy jesteście tymi pierwszymi nauczycielami w szkole, ale zarazem dyrektorami, więc również kierownikami administracyjnymi. Musicie pamiętać nie tylko o formule edukacyjnej, ale też znać prawo pracy. [...] Gdy nauczyciele czują się bezpiecznie, mają ochotę pracować, kształcić się, zdobywać wyższe stopnie awansu zawodowego, osiągają przy tym bardzo dobre wyniki. I to za te wysokie wyniki chciałem podziękować.

Z podziękowaniami i życzeniami do nauczycieli oraz pracowników oświaty skierowała się również Naczelnik Oświaty i Spraw Społecznych Małgorzata Bołdyn.

– Składam Państwu podziękowania za pracę, poświęcenie, zaangażowanie w nauczanie i wychowanie młodego pokolenia. Dziękuję za wsparcie okazywane dzieciom, młodzieży, a także rodzicom. Życzę nauczycielom osobistej satysfakcji z wykonywanej pracy, uznania wśród uczniów oraz w środowisku lokalnym, dużo zdrowia i pomyślności w życiu osobistym.

Nagrody Burmistrza otrzymali nauczyciele, którzy w minionym roku szkolnym wyróżnili się szczególnymi osiągnięciami zawodowymi.

Katarzyna Mrozek

NAGRODĘ BURMISTRZA OTRZYMAŁY:

- **Aleksandra Cholajda-Miłkowska** – dyrektor Liceum Ogólnokształcącego im. J.M. Ossolińskiego w Brzegu Dolnym,
- **Aleksandra Kucharska** – wicedyrektor Liceum Ogólnokształcącego im. J.M. Ossolińskiego w Brzegu Dolnym,
- **Anna Trębacka** – wicedyrektor Przedszkola Samorządowego nr 1 w Brzegu Dolnym,
- **Dagmara Głuszczyńska** – wicedyrektor Zespołu Szkolno-Przedszkolnego nr 2 w Brzegu Dolnym,
- **Dorota Szubert** – wicedyrektor Zespołu Szkolno-Przedszkolnego nr 1 w Brzegu Dolnym,
- **Iwona Tłuczek** – dyrektor Zespołu Szkolno-Przedszkolnego nr 4 w Pogalewie Wielkim,
- **Jolanta Macuga** – nauczyciel Przedszkola Samorządowego nr 3 w Brzegu Dolnym,
- **Magdalena Wlaźlak-Szał** – dyrektor Zespołu Szkolno-Przedszkolnego nr 1 w Brzegu Dolnym,
- **Małgorzata Sapun** – dyrektor Zespołu Szkolno-Przedszkolnego nr 3 w Brzegu Dolnym,
- **Monika Nowak** – wicedyrektor Zespołu Szkolno-Przedszkolnego nr 1 w Brzegu Dolnym,
- **Natalia Krawczuk** – nauczyciel Zespołu Szkolno-Przedszkolnego nr 3 w Brzegu Dolnym.

TIK w Edukacji

Toruń był gospodarzem XII konferencji TIK w Edukacji. Określenie TIK jest skrótem od słów technologie informacyjno-komunikacyjne. Oznacza, że jest to taki sposób nauczania, który odbywa się przez komunikowanie, przetwarzanie, gromadzenie i przesyłanie informacje w postaci elektronicznej. Konferencję poprowadziła Karolina Szulc, nauczycielka informatyki w dolnobrzeskich szkołach, która jest redaktorem naczelnym ogólnopolskiego magazynu „TIK w Edukacji".

Magazyn „TIK w Edukacji" jest czasopismem dla innowacyjnych nauczycieli i dyrektorów szkół, którzy co roku mają okazję spotkać się i wymienić dobre praktyki. Podczas konferencji zaprezentowane zostały narzędzia technologii informacyjnej, które pozwalają uczyć się szybciej i efektywniej. Atutem jest udział praktyków – nauczycieli, dyrektorów szkół, przedstawicieli organów prowadzących oraz firm wdrażających najnowsze rozwiązania, którzy dzielą się doświadczeniem i zastosowaniem nowych technologii w procesie nauczania. Podstawą stosowania TIK-u w edukacji jest wspieranie uczniów w rozwoju. Wykorzystanie narzędzi w taki sposób, aby uczniowie podczas pracy byli aktywni, a nauczyciele jedynie wspierali ich w procesie zdobywania wiedzy.

Tematy poruszane podczas konferencji to między innymi cyberzagrożenia i ochrona szkoły przed utratą danych osobowych, bezpieczna edukacja cyfrowa wobec nowych regulacji prawnych oraz dostosowanie wymagań edukacyjnych w pracy z uczniami ze specjalnymi potrzebami edukacyjnymi. Pokazano też, jak wykorzystać ChatGPT i jego możliwości w rozwoju kreatywnym uczniów. Podczas panelu poświęconemu zdrowiu psychicznemu poruszono temat wątpliwości prawnych w radzeniu sobie z transpłciowością ucznia.

Organizatorzy przygotowali warsztaty tematyczne, które prowadzili innowacyjni edukatorzy oraz doświadczeni nauczyciele. Były zajęcia w inteligentnej klasie, pokazano efektywne narzędzia do nauki programowania, interaktywne rozwiązania audio-wideo oraz ciekawe rozwiązania podczas pracy grupowej – kodowanie, ocenianie i wiele innych, np. jak ograć edukację w Minecraft?

Udział w konferencji jest zawsze bardzo ciekawym doświadczeniem. Podczas wielu spotkań dzielimy się dobrymi praktykami z osobami odpowiedzialnymi za edukację z różnych stron Polski. Wszyscy stoimy przed ogromnym wyzwaniem, jakim jest zapewnienie naszym uczniom optymalnych warunków do edukacji. Nie ukrywam, że było słyszalne oczekiwanie na zmiany. Przede wszystkim odciążenie podstawy programowej, zmian w zasadach oceniania uczniów oraz postawienia na edukację praktyczną z uwzględnieniem rewolucji cyfrowej, która dzieje się na naszych oczach. Ogromną satysfakcją i dumą było uczestnictwo w spotkaniu osób związanych z edukacją z całej Polski pod kierunkiem Karoliny Szulc – nauczycielki informatyki z Brzegu Dolnego, która jest programistką, należy do grupy Superbelfrzy RP. Jest też pasjonatką i propagatorką nowych technologii w dydaktyce. W konferencji uczestniczyłam wraz z Małgorzatą Sapun, dyrektor ZSP 3 oraz wicedyrektor Barbarą Król.

Małgorzata Bołdyn

Dyrekcja i społeczność Zespołu Szkół Zawodowych w Brzegu Dolnym mają zaszczyt zaprosić na uroczystą **inaugurację** obchodów

Jubileuszu 75 - lecia Szkoły,

która odbędzie się dnia 26 października 2023 roku.

godz. 11:00
Msza Święta
Kościół Parafialny NMP z Góry Karmel ul. Rynek 23

godz. 12:00
Uroczysta Gala Jubileuszowa
Sala widowiskowa DOK ul. Kolejowa 29

godz. 14:00
Otwarcie nowych pracowni i spotkanie w szkole
Zespół Szkół Zawodowych ul. 1- ego Maja 1a

Zwieńczeniem jubileuszu będzie piknik absolwenta zaplanowany na maj 2024 roku.

Wystawa „O matmo!” w ZSP nr 1

Nowa, mobilna i interaktywna wystawa pod nazwą „O matmo!”, którą zaprojektowano i wykonano w Centrum Nauki Kopernik, odwiedziła Zespół Szkolno-Przedszkolny nr 1 w Brzegu Dolnym przy ul. Młodzieżowej.

Wystawa to najnowszy projekt programu Nauka dla Ciebie, została zaprojektowana i zrealizowana przez specjalistów z CNK. Tworzyli ją matematycy, fizycy, projektanci, inżynierowie, konstruktorzy, elektronicy i laboranci, stolarze i tokarze. Wszyscy pracowali nad tym, by pokazać, że matematyka to nie tylko liczby, ale także fascynująca przygoda, która potrafi zachwycać, zaciekawiać, bawić i wciągać. Uczniowie dolnobrzeskiej szkoły przez dwa dni korzystali z interaktywnych eksponatów, eksperymentowali z edukatorami z Centrum Nauki Kopernik, zadawali pytania i sprawdzali się w działaniach matematycznych.

oprac. Angelika Furgacz

Ekspozycja składała się z 15 interaktywnych eksponatów, które pokazywały, jak fascynującą przygodą jest matematyka, i zachęcały do jej dalszego samodzielnego poznawania. Do programu szkołę można było zgłosić od 1 lutego 2023 roku przez formularz na stronie. Nabór wniosków zakończył się w marcu. We wrześniu otrzymaliśmy informację, że wystawa odwiedzi naszą placówkę. Zajęcia z eksponatami z CNK obsługiwało trzech edukatorów. W ciągu każdej godziny lekcyjnej skorzystało z niej około 45 osób w 16 grupach. Jako placówka jak najbardziej chcielibyśmy powtórzyć taką inicjatywę.

Dorota Szubert,
wicedyrektor ZSP 1 przy ul. Młodzieżowej

W czwartek poszliśmy całą klasą na salę gimnastyczną, gdzie znajdowała się wystawa. Przywitał nas opiekun, który omówił zasady bezpiecznego zachowania się. Następnie rozeszliśmy się po sali, oglądając stanowiska. Wszystkie były bardzo ciekawe. Najbardziej podobał mi się eksponat pokazujący chodzenie po linii według wykresu. Robot na monitorze poruszał się w tę stronę, co ja. Ciekawe było również stanowisko dotyczące symetrii. Kamera umieszczona na stoliku robiła zdjęcie twarzy. Następnie można było zobaczyć odbicie lustrzane jednej z połówek twarzy. Wszyscy dobrze się przy tym bawiliśmy, było dużo śmiechu. Jeden z kolegów miał dwie głowy na monitorze, a drugi oko Minionka. Nie spodziewałem się, że matematyka może być pokazana w tak ciekawy sposób. Wystawa zachęciła mnie do tego, aby odwiedzić Centrum Nauki Kopernik w Warszawie.

Uczeń klasy 4 ZSP 1

Dzieci z PS nr 1 rozpoczęły jesień wizytą na Polu Wyobraźni w Chwalimierzu. Kluczowym składnikiem naszej przygody był ziemniak. Najmłodsi wykopali ziemniaki i upiekli je w ognisku. Podczas wycieczki powstały pamiątkowe Jesienne Stworki.

Dzień Chłopaka w PS nr 1 był pełen wrażeń, atrakcji i dobrej zabawy. Wszystkie dziewczynki wręczyły swoim kolegom upominki, medale, dyplomy oraz składały życzenia.

Szynszyla to bardzo mądre zwierzątko, dała się pogłaskać każdemu dziecku z PS nr 1. Pani opiekunka opowiedziała nam wiele ciekawostek o hodowli, zachowaniu i zwyczajach szynszyli.

„Przedszkolaki – sportowe dzieciaki" – w ramach Europejskiego Tygodnia Sportu nauczyciele z PS nr 3 zorganizowali dzieciom wiele ciekawych zajęć i imprez sportowych. Odbyły się m.in. prelekcja na temat zdrowego trybu życia, zabawy integracyjne, zajęcia i zawody sportowe na placu przedszkolnym, Orliku oraz Stadionie Miejskim w Brzegu Dolnym.

Jesienny Turniej Przedszkoli

W Miejskim Ośrodku Sportu i Rekreacji w Brzegu Dolnym, na hali sportowej podczas Jesiennego Turnieju mieliśmy przyjemności ponownie gościć dzieci z gminnych placówek oświatowych.

Przygotowaliśmy dzieciom konkurencje sprawnościowe m.in. tor przeszkód, zbieranie kasztanów i orzechów, toczenie dyni i sadzenie ziemniaczków.

Dzieci wraz ze swoimi wychowawcami bardzo profesjonalnie i z dużym zaangażowaniem uczestniczyły w zabawach. Było dużo pozytywnego hałasu, radości i dobrych emocji. Wszyscy uczestnicy sprawili się na medal, nie było przegranych – była świetna zabawa, każde dziecko otrzymało od nas słodki upominek, a od swoich kolegów kibiców doping i duże brawa. Konkurencje prowadzili Janusz Malik i Edward Franczuk.

Już dzisiaj zapraszamy do udziału w kolejnym turnieju, tym razem mikołajkowym, który planujemy zorganizować 13 grudnia 2023 roku.

Miesiąc bibliotek szkolnych w ZSP nr 1

Od 2008 r. obchodzimy w październiku Międzynarodowy Miesiąc Bibliotek Szkolnych.

Tradycje Międzynarodowego Miesiąca Bibliotek Szkolnych sięgają końca XX w., kiedy to Międzynarodowe Stowarzyszenie Bibliotekarstwa Szkolnego (International Association of School Librarianship – IASL) zainicjowało obchody Międzynarodowego Dnia Bibliotek Szkolnych w czwarty poniedziałek października.

W tym roku IASL jako hasło przewodnie MMBS 2023 wybrało – „The School Library: My Happy Place where Creativity and Imagination Flourish", czyli „Biblioteka szkolna: moje szczęśliwe miejsce, w którym kwitnie kreatywność i wyobraźnia".

Z tej okazji zapraszamy uczniów z klas 4-8 do zaprojektowania i wykonania zakładki do książki, która będzie miała odniesienie do tegorocznego hasła. Forma i technika dowolne. Na gotowe prace czekam w czytelni do końca października 2023 roku.

Zofia Kuczyńska

W ZSP nr 1 odbyły się uroczyste apele z okazji Święta Edukacji Narodowej. Uczniowie przedstawili skecz, chór szkolny wyśpiewał życzenia pracownikom szkoły, a na koniec wręczono kwiaty każdemu nauczycielowi.

Starszaki z PS nr 4 uczestniczyły w zajęciach taekwondo w Centrum Sztuk Walki Pantera. Dzieci miały okazję zobaczyć, jak wygląda trening oraz dowiedzieć się, na czym polega ta sztuka walki.

Przedszkole Samorządowe nr 4 obchodziło Dzień Drzewa. Z okazji tego święta dzieci poznały budowę drzewa, ich rodzaje oraz znaczenie dla człowieka i zwierząt. Na zakończenie wykonano prace plastyczne.

Dzień Edukacji Narodowej w Ossolińczyku

13 października w Ossolińczyku już z samego rana nauczyciele zostali zaproszeni na uroczysty apel z okazji Dnia Edukacji Narodowej, który został przygotowany i poprowadzony przez uczniów.

Po części artystycznej podziękowania oraz nagrody dla nauczycieli, pracowników obsługi i administracji wręczyła pani dyrektor Aleksandra Cholajda-Miłkowska. Po apelu przyszła pora na spacer. Cała szkoła udała się do Kina „Odra" w Dolnobrzeskim Ośrodku Kultury, by obejrzeć nową, niezwykłą, malowaną ekranizację, uhonorowanej Literacką Nagrodą Nobla, powieści Władysława Reymonta „Chłopi", w reżyserii DK Welchman i Hugh Welchmana.

Film miał w tym dniu polską premierę kinową. Jest to też polski kandydat do nagrody Oscara w kategorii Najlepszy Film Międzynarodowy.

ZESPÓŁ SZKÓŁ ZAWODOWYCH W BRZEGU DOLNYM

Portugalskim szlakiem z Erasmusem+

Od 26 września do 6 października grupa uczniów wraz z nauczycielkami dolnobrzeskiej „Zetki" poleciała na wymianę międzyszkolną Erasmus+ do Portugalii.

Celem ogólnym tego programu jest wspieranie, w ramach uczenia się i kształcenia przez całe życie, edukacyjnego, zawodowego i osobistego rozwoju ucznia w Europie i poza nią. Przyczyniając się tym samym do zrównoważonego wzrostu gospodarczego, tworzenia wysokiej jakości miejsc pracy i spójności społecznej, wspierania innowacji oraz wzmacniania tożsamości europejskiej i aktywności obywatelskiej.

Po bezproblemowym locie uczniowie zakwaterowali się i następnego dnia byli już gotowi do poznawania nowego miejsca – malowniczego miasta Porto. Portugalski opiekun pan João pokazał uczniom miasto, między innymi Wieżę Kleryków, ratusz miasta oraz modernistyczny McDonald. Tego dnia po parku pełnym pawi i perliczek, znajdującego się obok Pałacu Kryształowego, oprowadziła nas pani przewodnik, pracująca w Museum Romantico.

Następnego dnia uczestnicy programu zobaczyli stolicę Portugali – Lizbonę. Zwiedzanie zaczęli od Łuku Triumfalnego Arco da Rua Augusta. Następnie przeszli przez Praça do Comércio, czyli popularny plac, i raczyli się widokiem wieży Elevador de Santa Justa. Portugalskim przysmakiem – pastéis de nata – (minitarty budyniowe zapiekane w cieście francuskim) uczcili urodziny jednej z uczennic. Zobaczyli także Katedrę Santa Maria Maior de Lisboa.

Kolejne dni w Porto spędziliśmy z wolontariuszami Gonzalo i Rafaelą. Uczniowie „Zetki" mieli okazję zobaczyć Sé Catedral – katedrę w Porto, stację kolejową São Bento, która słynie ze swoich pięknych mozaik. Następnie udali się na słynny targ Mercado do Bolhão, gdzie każdy mógł spróbować czegoś nowego i pysznego spośród wielu egzotycznych owoców i mało znanych warzyw. Tego dnia również Zetkowicze zobaczyli najpopularniejszy most w Porto o nazwie Ponte Dom Luís, a swój dzień zakończyli przejażdżką kolejką linową ponad miastem. Podczas pobytu w Portugalii nasi wychowankowie nie tylko zwiedzali zabytki i wypoczywali, ale także przysłużyli się środowisku, choćby poprzez posprzątanie plaży. Następnym punktem wycieczki po zabytkach Porto była najpiękniejsza, najsłynniejsza księgarnia związana z Harrym Potterem. To miejsce zachwyciło wszystkich bajecznym wystrojem, rzeźbionymi regałami z tysiącem książek, drewnianymi schodami. Podobno J.K. Rowling, mieszkająca kiedyś w Porto, właśnie te kręte schody zainspirowały

przy magicznych opisach Hogwartu. Ważnym elementem wycieczki tego dnia był przejazd zabytkową linią tramwajową, wzdłuż której ponownie można było podziwiać najważniejsze zabytki miasta Porto. Był to jednak ostatni dzień spędzony w tym mieście.

Następnego dnia na naszych uczniów czekali ich rówieśnicy z portugalskiej szkoły w mieście Lousada. To spotkanie rozpoczęło cykl zajęć integracyjnych. W pierwszej kolejności wypowiedziano wojnę zanieczyszczeniom środowiska. Uczniowie dowiedzieli się na przykład, jak tworzyć organiczne farby z naturalnych składników, by później pomalować deski przy wykorzystaniu przez siebie wykonanych farb. Następne zajęcia wiązały się z poznawaniem obu kultur – polskiej i portugalskiej. Pomocne okazały się i taniec, i tradycyjne dania. Dzień ten nazwano Dniem Polski. Już na koniec wyprawy portugalscy uczniowie przygotowali grę terenową na temat swojej ojczystej kultury, muzyki, języka oraz umiejętności kulinarnych. Uczniowie dolnobrzeskiej szkoły zostali także miło zaskoczeni podczas ich lunchu, gdy na stołówkę wmaszerowała szkolna orkiestra i zagrała im znane utwory. Podsumowując, dziesięć dni w Portugali to cudowny czas spędzony na zwiedzaniu, poznawaniu nowych kultur, wymianie poglądów w połączeniu ze wspaniałą atmosferą i świetną zabawą. Niestety, ale te wyjątkowe chwile pozostały już tylko w naszej pamięci.

URZĄD MIEJSKI
czynny w pon. 7:30-17:00, wt.-czw. 7:30-15:30 oraz pt. 7.30-14.00

Sekretariat
71 319 51 17, fax 71 319 56 83
um@brzegdolny.pl

Burmistrz przyjmuje mieszkańców osobiście po wcześniejszym umówieniu spotkania telefonicznie. Osoby zapisujące się na spotkanie z burmistrzem proszone są o podanie: imienia i nazwiska, numeru telefonu, tematu spotkania. Godz. spotkań: 10.00-12.00 i 14.00-15.30

Przewodniczący RM Andrzej Lech
71 319 51 17 wew. 254 (Biuro RM)
alech00@poczta.onet.pl
Przyjmuje we wtorki w godz. 14:00-16:00

Biuro Rady Miejskiej
71 319 51 17 wew. 254
brm@brzegdolny.pl

Referat ds. Dowodów Osobistych i Ewidencji Ludności
71 319 51 17 wew. 144, 141
71 319 54 64

Referat Podatków Lokalnych
71 319 51 17 wew. 125

Urząd Stanu Cywilnego
71 319 51 17 wew. 137
71 319 79 59

Biuro Bezpieczeństwa
71 319 51 17 wew. 257
71 319 61 39

Wydział Rolnictwa
71 319 51 17 wew. 244

Działalność Gospodarcza
71 319 51 17 wew. 263

Organizacje pozarządowe i współpraca międzynarodowa
71 319 51 17 wew. 259

Referat Promocji i Informacji
71 319 51 17 wew. 400
promocja@brzegdolny.pl

PLACÓWKI OŚWIATOWE

Przedszkole Samorządowe nr 1 w Brzegu Dolnym
ul. Zwycięstwa 1, 56-120 Brzeg Dolny
71 319 56 60
www.ps1brzegdolny.szkolnastrona.pl

Przedszkole Samorządowe nr 3 w Brzegu Dolnym
ul. Przedszkolna 1, 56-120 Brzeg Dolny
tel. 71 319 56 95
www.balbinka.brzegdolny.pl

Klub Dziecięcy w Brzegu Dolnym
ul. Zwycięstwa 1, 56-120 Brzeg Dolny
tel. 71 319 56 60
www.ps1brzegdolny.szkolnastrona.pl

Żłobek Miejski nr 1 w Brzegu Dolnym
ul. Zwycięstwa 1, 56-120 Brzeg Dolny
tel. 71 319 56 60
www.ps1brzegdolny.szkolnastrona.pl

Zespół Szkolno-Przedszkolny nr 1 w Brzegu Dolnym
(Szkoła Podst. nr 6 i Przedszkole Samorz. nr 4)
ul. Wilcza 4, 56-120 Brzeg Dolny
tel. 71 319 99 11, 71 319 51 83
www.zsp1.brzegdolny.pl

Zespół Szkolno-Przedszkolny nr 2 w Brzegu Dolnym
(Szkoła Podstawowa nr 1 i Przedszkole Samorządowe nr 2)
ul. Mickiewicza 2, 56-120 Brzeg Dolny
tel. 71 319 51 06
www.sp1brzegdolny.szkolnastrona.pl

Zespół Szkolno-Przedszkolny nr 3 w Brzegu Dolnym
(Szkoła Podstawowa nr 5 i Przedszkole Samorządowe nr 5)
ul. Zwycięstwa 10, 56-120 Brzeg Dolny
tel. 71 319 58 30
zsp3.brzegdolny.pl

Zespół Szkolno-Przedszkolny nr 4 w Pogalewie Wielkim
(Szkoła Podstawowa i Przedszkole Samorządowe)
Pogalewo Wielkie 12h, 56-120 Brzeg Dolny
tel. 71 319 63 79
www.szkolapogalewo.jimdo.com

Liceum Ogólnokształcące w Brzegu Dolnym
ul. Wilcza 10
56-120 Brzeg Dolny
tel. 71 319 98 28
www.pzs.brzegdolny.pl

Zespół Szkół Zawodowych w Brzegu Dolnym
ul. 1 Maja 1a
56-120 Brzeg Dolny
tel. 71 319 58 94
www.zsz.brzegdolny.pl

Zespół Placówek Resocjalizacyjnych
ul. 1 Maja 21
56-120 Brzeg Dolny
tel. 71 319 51 79, 71 319 51 85, 71 728 08 88
www.zprbrzegdolny.pl

KULTURA I SPORT

Dolnobrzeski Ośrodek Kultury – Kino „Odra"
71 319 52 52
www.dok.brzegdolny.pl
dok@brzegdolny.pl

Galeria Miejska DOK
ul. Zwycięstwa
71 319 55 25

Miejska i Gminna Biblioteka Publiczna TAMA
ul. Wyspiańskiego 5A
71 319 07 70
www.biblioteka.brzegdolny.pl

MiGBP – Filia nr 1 w Rynku
ul. Rynek 5
71 319 00 99

MiGBP – Filia nr 2 w Pogalewie Wielkim
71 319 63 79

MiGBP – Filia nr 3 na os. Warzyń
ul. Młodzieżowa 2
71 319 01 66

Miejski Ośrodek Sportu i Rekreacji
71 380 80 36
mosir@brzegdolny.pl
www.mosir.brzegdolny.pl

Pływalnia Aquasport
71 380 80 49
basen@brzegdolny.pl

Stadion Miejski
71 319 87 90
stadion@brzegdolny.pl

POZOSTAŁE

Noclegi MOSiR
Recepcja całodobowa 71 380 80 30
khshotel@wp.pl

Komisariat Policji w Brzegu Dolnym
47 872 56 20 (dyżurny – całodobowo)

Gminny Ośrodek Pomocy Społecznej
71 319 56 62
www.gops.brzegdolny.pl
gops@brzegdolny.pl

Środowiskowy Dom Samopomocy
71 319 90 48
sds@brzegdolny.pl

Punkt Konsultacyjny „MONAR"
71 319 78 83

Powiatowy Urząd Pracy – Filia Brzeg Dolny
Ul. Kochanowskiego 5
71 319 50 33

Urząd Skarbowy w Wołowie
71 389 24 40, fax 71 389 19 41
www.wolow.us.sisco.info

Stacja PKP
Informacja Kolejowa dla abonentów TP S.A. 19 757
dla abonentów pozostałych operatorów (42) lub (22) 19 436

Zakład Gospodarki Komunalnej
ul. Urazka 11
71 319 54 35
zgk@brzegdolny.pl
ul. Ogrodowa
71 319 62 88, 71 319 59 23

Usługi Pogrzebowe
71 319 54 35 (godz. 7:00-15:00)
660 543 406 (godz. 15:00-7:00)

SŁUŻBA ZDROWIA

Szpital Powiatowy w Wołowie – nocna i świąteczna opieka zdrowotna
Wołów, ul. Piłsudskiego 34
503 848 031

Przychodnia Brzeg Dolny – rejestracja ogólna
Aleje Jerozolimskie 28
71 380 53 33, 503 848 236

Przychodnia Brzeg Dolny – rejestracja dzieci
71 380 53 95, 503 847 170

Dolnobrzeskie Specjalistyczne Centrum Medyczne Sp. z o.o.
Brzeg Dolny, ul. Wilcza 6,
71 319 70 07, 71 319 00 67

Niepubliczny Zakład Opieki Zdrowotnej Małgorzata Iwaszkiewicz
Brzeg Dolny, ul. Zwycięstwa 9/2,
71 319 07 66, 71 319 88 17

Ośrodek Profilaktyki i Rehabilitacji CREATOR
Brzeg Dolny, ul. Aleje Jerozolimskie 26b,
713 195 335

WAŻNE NUMERY

Pogotowie Gazowe
alarmowy – 992

Pogotowie Energetyczne
71 319 55 55

Pogotowie Ratunkowe w Wołowie – biuro
71 389 24 30

Ochotnicza Straż Pożarna
71 319 58 49
www.osp.brzegdolny.pl
osp@brzegdolny.pl

Wizytacja z Książnicy Karkonoskiej

Bibliotekę TAMA odwiedziła delegacja bibliotekarek z powiatu karkonoskiego.

To właśnie z inicjatywy Książnicy Karkonoskiej w Jeleniej Górze odbyło się spotkanie, podczas którego nastąpiła wymiana doświadczeń nie tylko w pracy bibliotecznej, ale i udziału w projektach, zwiedzanie biblioteki TAMA oraz szkolenie z przygotowania do aplikacji o pozyskanie środków finansowych z ministerialnego konkursu BLISKO, które poprowadziła Joanna Krasowska z Fundacji Kultura. W ramach wizyty odbyło się także zwiedzanie Izby Pamięci, po której oprowadzał Pan Janusz Malik oraz krótki seans filmowy w sali kinowej DOK-u promujący miasto i gminę Brzeg Dolny.

Bibliotekarze

WAŻNE OGŁOSZENIE !

>>> DRODZY CZYTELNICY <<<

w związku z ustawowym obowiązkiem przeprowadzenia inwentaryzacji zbiorów bibliotecznych (tzw. skontrum) informujemy

od 13 listopada do 8 grudnia

Filia nr 3 (oś. Warzyń) Miejskiej i Gminnej Biblioteki Publicznej "TAMA" w Brzegu Dolnym, przy ul. Młodzieżowa 2

BĘDZIE ZAMKNIĘTA

Zachęcamy do wymiany książek przed tym terminem oraz zwrotu tych już przeczytanych.

Wszystkie terminy zwrotów przypadające na okres inwentaryzacyjny zostają przedłużone

Noc Księgarń

Podczas tegorocznej Nocy Księgarń, która odbyła się 13 października w Księgarni Stanisława Skrzyńska po raz piąty, najmłodsi spotkali się z Sylwią Winnik oraz Katarzyną Grzyś-Kurką. Dorośli zaś mogli wziąć udział w quizie Harry Potter i Księgarnia Tajemnic.

Podczas spotkania Sylwia Winnik, autorka książek dla dzieci i dorosłych, opowiadała, jak wygląda praca nad tworzeniem książek oraz podzieliła się ciekawostkami historycznymi na temat miejsc, w których rozgrywa się akcja książek z cyklu „Czarny Kot". Czytając książki z tej serii, można przenieść się do pałacu Marianny Orańskiej w Kamieńcu Ząbkowickim oraz zamku w Mosznej.

Wiosną ma ukazać się trzeci tom cyklu, dwa pierwsze to „Tymek, czarny kot i zagadki pałacu Marianny" oraz „Tymek, czarny kot i śpiące lwy hrabiego". Autorka przeczytała fragment swojej książki, po czym poprowadziła warsztaty z kreatywnego pisania. Dzieci pod czujnym okiem autorki stworzyły krótkie opowiadania, w których miały wcielić się w wybrane przez siebie zwierzęta. Na koniec pierwszego spotkania wśród dzieci zostały wylosowane dwie książki autorki.

Katarzyna Grzyś-Kurka, autorka książek „Franek Koperek i psie klany" oraz „ Franek Koperek i psie akrobacje", przeczytała fragment swojej książki i zaprosiła dzieci do udziału w grze terenowej. Uczestnicy rozwiązywali zagadki i łamigłówki, które miały doprowadzić do uwolnienia uwięzionych zwierząt. Wysiłki dzieci nie poszły na marne i udało im się otworzyć klatkę. Następnie każde z dzieci zostało nagrodzone certyfikatem wnikliwego detektywa, któremu żadna zagadka nie jest straszna.

Na koniec Nocy Księgarń dorośli wzięli udział w quizie Harry Potter i Księgarnia Tajemnic i spędzili miło czas przy poczęstunku i rozmowach o książkach.

Martyna Kłak

Miejsce stworzone z myślą o psach

Rozmowa z Adrianną Labiak, która prowadzi w Brzegu Dolnym salon kosmetyczny dla psów NajlePsie Spa, o tym, jak powinno się dbać o swoich psich towarzyszy.

Dlaczego warto poddawać psy zabiegom pielęgnacyjnym?
Warto chociażby po to, aby nie gromadziły zbędnego nadmiaru sierści, jeśli chodzi o psy duże i podszerstkowe. U małych psów należy zadbać, aby nie robiły się kołtuny oraz filc, który występuje przy złym czesaniu lub nie czesaniu psa. Niestety takie zaniedbanie może odparzyć skórę pupila, tym samym robiąc mu krzywdę. Na co dzień zajmuję się wyczesywaniem, strzyżeniem i trymowaniem. Są to zabiegi, które sprawiają, że nasze pupile są piękne, czyste i pachnące. Myślę, że od czasu do czasu każdemu psu należy się porządna pielęgnacja. Na szczęście coraz więcej właścicieli uświadamia sobie, że pielęgnacja zwierząt jest istotna, jeśli jednak pojawiają się wątpliwości – zawsze służę pomocą, oferując wachlarz profesjonalnych produktów.

Co zalicza się do takich zabiegów?
Przede wszystkim jest to strzyżenie, trymowanie oraz wyczesywanie. Zaczyna się od porządnej kąpieli w szamponie dostosowanym do szaty psa. Kąpiel odgrywa główną i najważniejszą rolę, od niej uzależniony jest finalny efekt. Po kąpieli przychodzi czas na suszenie. Następnie, w zależności od wymagań, zaczynamy „strefę piękności". Czyścimy uszy oraz obcinamy paznokcie. Na koniec spryskujemy zwierzę specjalnymi perfumami dla psów. To jest wisienka na torcie. Każdy właściciel chce, żeby jego pupil pięknie pachniał. Na specjalne życzenie właściciela możliwe jest wykonanie zabiegu czyszczenia zębów metodą emmi-pet bez narkozy. Jest to bezbolesny zabieg wykonywany szczoteczką, która nie wibruje.

Czym jest trymowanie i kiedy powinno się na nie decydować?
Trymowanie to ręczne usuwanie martwego, zalegającego włosa, który dojrzał i jest gotowy do wyciągnięcia. Dzięki czemu robi się miejsce na nowy, zdrowy włos. Używa się do tego paluszków trymerskich, kamienia lub nożyka.Trymowanie wykonuje się u psów o szorstkiej i grubej sierści, która składa się z włosa okrywowego i podszerstka. Rasy, które powinno się trymować to np. foxterrier, sznaucer, west czy gryfonik. Bardzo często na trymowanie wpadają także kundelki.

Jak powinno się dbać o uzębienie naszych pupili?
W dbaniu o higienę uzębienia ważne jest to, co podajemy pieskowi do jedzenia. Jeśli je dużo mokrej karmy, to kamień nazębny będzie się odkładać szybciej. Dzieje się tak dlatego, że pies nie ma na czym ścierać kamienia i pokarm odkłada się w zębach. Należy zadbać o to, aby piesek dostawał suchy pokarm np. kulki, suszone ucho. Mokry pokarm należy traktować jako dodatek do diety.

Czy wszystkim psom można przycinać pazury?
Można, a nawet i trzeba. Dużą rolę w pazurkach odgrywa to, po czym pies spaceruje. Jeśli spaceruje np. po chodnikach, to może być tak, że wcale nie będzie tego potrzebować, ponieważ występuje wtedy naturalny proces ścierania. Jeśli pies chodzi po miękkich powierzchniach, to nie ma na czym ich zetrzeć i wtedy właściciel powinien zadbać o ich odpowiednią długość. Należy jednak zwrócić uwagę na to, że nie wszystkie pazurki można mocno skrócić. Najpierw trzeba przyjrzeć się ich budowie, by czasem nie uszkodzić macierzy i uniknąć krwawienia pazura. W przypadku wydłużonej macierzy pazurka proces jego skracania wydłuża się, ponieważ podcina się go po kawałku, aby macierz mogła się „cofnąć" do swojej pierwotnej długości. Zbyt długie pazury uniemożliwiają psu swobodne poruszanie oraz prowadzą do deformacji łapek.

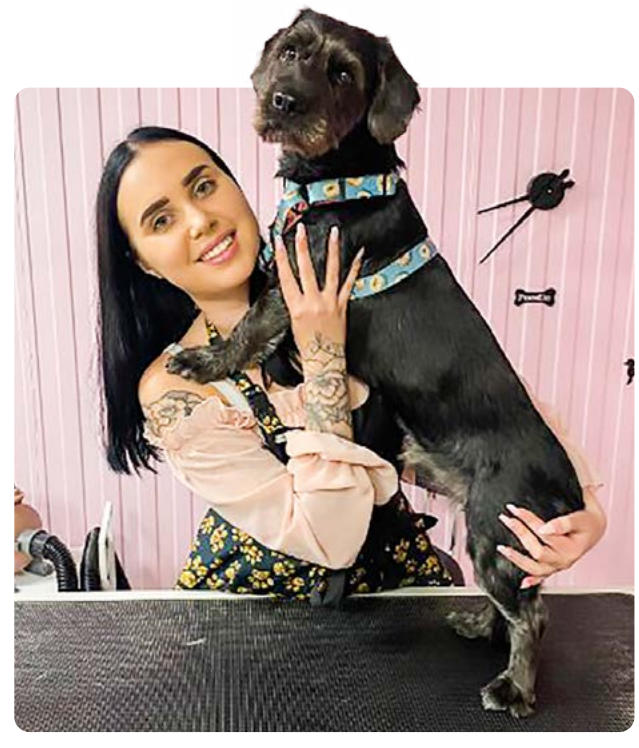

Martyna Kłak

Badajmy się dziewczyny!

15 października to Europejski Dzień Walki z Rakiem Piersi i właśnie w tym miesiącu sporo mówi się o tej chorobie. Rak piersi to nowotwór, który może szybko się rozwijać i dawać przerzuty, ale nie zawsze musi tak być. Dlatego działania należy podjąć możliwie jak najszybciej. Niewątpliwie jest to choroba, w której czas ma bardzo duże znaczenie.

Jeśli ten temat choćby w jakimś stopniu nigdy cię nie dotknął, nigdy nie dotyczył twoich bliskich czy też rodziny, to prawdopodobnie nawet nie wiesz, jakie masz szczęście. Według szacunków Światowej Organizacji Zdrowia, co roku raka piersi rozpoznaje się u 12% kobiet na całym świecie. Natomiast w Polsce co roku o chorobie dowiaduje się ok. 20 tys. kobiet, co oznacza, że każdego dnia blisko 55 Polek otrzymuje diagnozę, której nigdy nie chciałyby usłyszeć.

Porównując raka piersi do innych nowotworów, odsetek wyleczeń pacjentek z rakiem piersi jest stosunkowo wysoki. Istnieje możliwość całkowitego wyleczenia raka piersi, jednak jest to zależne m.in. od podtypu nowotworu, którego określenie jest kluczowe dla całego przebiegu leczenia. Rak piersi jest bardzo zróżnicowaną chorobą pod względem ilości i rodzajów, a samo określenie „rak piersi" może zawierać w sobie schorzenia o różnym przebiegu, rokowaniu i sposobie leczenia.

Obecnie w Polsce z rakiem piersi żyje ok. 140 tys. kobiet.

Z roku na rok w naszym kraju poprawia się dostęp do nowoczesnych i skutecznych terapii, dzięki czemu pacjentki mogą być lepiej leczone. Mimo to polskich lekarzy niepokoi fakt, że w kraju stale rośnie liczba zgonów na raka piersi, a przecież jest to choroba, którą można leczyć, a w niektórych przypadkach wyleczyć. Niestety nadal do lekarza trafiamy za późno… A przecież nie od dziś wiadomo, że im niższe stadium nowotworu, tym większa szansa na wyleczenie.

Niewątpliwie nie pomaga też przeświadczenie, że nowotwory to domena starszych osób. Nic bardziej mylnego. Gdyby tak było, dziecięce szpitale i oddziały onkologiczne byłyby puste.

Mając równo 20 lat jak wiele młodych kobiet myślałam, że mnie to nie dotyczy. Jakie było moje zdziwienie, gdy znalazłam guza. Paniczny śmiech i niedowierzanie, myśli, że „może to jakoś minie". Po chwili przyszedł czas racjonalnego myślenia i czas na rozmowę z pierwszą i najważniejszą kobietą z otoczenia – mamą, której też nie było lekko po usłyszeniu nowiny. W tej chwili strach miał wielkie oczy. Ja sama bałam się nawet badań, jednak jestem pewna, że moi bliscy woleli nawet wielokrotnie być przy mnie i mnie wspierać podczas wszystkich badań, niż raz usłyszeć, że jest za późno. Po szybkiej wizycie u lekarza, po pierwszym badaniu potwierdziło się, że faktycznie guz jest, ale jaki – tego nie było wiadomo. Były jedynie przypuszczenia, że raczej nie jest groźny, ale to trzeba było jeszcze sprawdzić. Pierwsze USG – guz 1,5 cm, drugie USG – jednak 2,7 cm i decyzja usunięcia drania.

9 września 2009 r. – ta data zostanie ze mną już chyba na zawsze. Oddział onkologiczny, widok pacjentów w różnym wieku, tych starszych – i co gorsza – tych zupełnie małych, kompletnie mnie rozbił. A co, jeśli będę następna? W tym dniu pozbyłam się go. Guz był duży, miał 3,6 cm, był większy od piłeczki ping-pongowej i co najważniejsze – nie był złośliwy.

To doświadczenie nauczyło mnie, że nie można uciekać od problemu, bo jedyne, co może nas spotkać, to jego nawarstwienie. I dobrze, jeśli nie staje się nie ono nieodwracalne. Zrozumiałam, że temat profilaktyki trzeba nagłaśniać. Nie wiem, ile kobiet z mojego otoczenia dzięki mojemu przypadkowi i mówieniu o nim głośno zaczęło się badać. Ale wiem, że przynajmniej kilka z nich zrobiło kompleksowe badania przynajmniej raz i raz na jakiś czas wykonują samobadanie. A to już dużo.

Jestem świadoma, że miałam dużo szczęścia… Szczęścia, które nie było dane kilku znanym mi kobietom, wspaniałym matkom i żonom, nadludzko silnym i odważnym w swoich walkach właśnie z rakiem piersi.

Mimo powszechnego dostępu do internetu i szeroko pojętej wiedzy nadal w naszym kraju kuleje profilaktyka raka piersi. A tak naprawdę niewiele trzeba. Dzięki regularnym badaniom można dostrzec niepokojące zmiany na wczesnym etapie. Wystarczy raz w miesiącu sprawdzać stan piersi samodzielnie. Instrukcji, jak robić to poprawnie, jest w internecie mnóstwo, na pewno takich informacji udzieli także lekarz, gdy go o to poprosimy. Niewątpliwym plusem przy samokontroli jest też regularnie monitorowanie swojego stanu zdrowia, wykonując choćby USG piersi czy mammografię. Musimy o siebie zadbać, bo jeśli nie zrobimy tego same, to nikt nas w tym nie wyręczy. Badajmy się dziewczyny!

Katarzyna Mrozek

Materiały: pacjent.gov.pl

Pielgrzymka do Łososiowic

7 października odbyła się VII Piesza Pielgrzymka do Łososiowic. Uczestniczyło w niej ponad 200 osób.

Pogoda była dobra do wędrowania, chociaż wiatr momentami chciał nas porwać. Po drodze zatrzymaliśmy się przy kościołach Wszystkich Świętych w Brzegu Dolnym i św. Anny w Naborowie. Tam jak co roku mieszkańcy ugościli nas ciastem i pyszną herbatą. Śpiew i modlitwa sprawiły, że droga nam się nie dłużyła. Tradycyjne przed Łososiowicami pielgrzymów powitała św. Jadwiga z towarzyszkami i poprowadziła do samego kościoła. Mszy świętej odpustowej przewodniczył i homilię wygłosił ks. Grzegorz Kożak z parafii Chrystusa Króla w Brzegu Dolnym. Po mszy mieszkańcy Łososiowic zaprosili przybyłych gości do wspólnej agapy, a dzieci rozdawały pierniczki w kształcie stópki, czyli znaku rozpoznawczego miejsc, które nawiedziła św. Jadwiga.

Ksiądz wikariusz Mateusz Ciesielski

CICHOCIEMNI

Orientuj się w ratownictwie

W ramach konkursu ogłoszonego przez Zarząd Województwa Dolnośląskiego w zakresie realizacji zadania publicznego „Bezpieczeństwo publiczne, ratownictwo, udział w sytuacjach nadzwyczajnych i edukacja dla bezpieczeństwa z zakresu zorganizowania działań praktycznych (m.in. ćwiczeń, warsztatów, zawodów)" realizujemy projekt „Orientuj się w ratownictwie".

W ramach projektu w szkołach na terenie gminy Brzeg Dolny prowadzimy zajęcia dla dzieci i młodzieży z zasad udzielania pierwszej pomocy przedmedycznej oraz odpowiedniego zachowania w zagrożeniach nadzwyczajnych.

Na zajęciach omawiamy następujące tematy: aspekty prawne udzielania pierwszej pomocy, kardynalne zasady (bezpieczeństwo własne), zabezpieczenie miejsca zdarzenia, prawidłowe wezwanie pomocy, kontakt z poszkodowanym, obserwacja czynności życiowych, ocena stanu poszkodowanego, nagłe przypadki, omdlenia, wstrząs, padaczka, pozycja bezpieczna, zadławienia, apteczka – skład i zastosowanie, transport i pozycje, podstawowe zabiegi resuscytacyjne u dzieci i dorosłych, łańcuch przeżycia złamania, zwichnięcia, skręcenia, AED – defibrylator.

DOLNY ŚLĄSK
Gmina Brzeg Dolny
Dofinansowano ze środków Urzędu Marszałkowskiego Województwa Dolnośląskiego

Przedostatni spektakl z cyklu Teatr Polska za nami

W Dolnobrzeskim Ośrodku Kultury odegrany został trzeci i zarazem przedostatni spektakl w ramach programu Teatr Polska. Zaprezentowany przez teatr im. Stefana Żeromskiego w Kielcach 50-minutowy spektakl pt. „Wolne ciała" to transowa podróż rozpoczynająca się od rebelianckich, tricksterskich gestów i teatru pamięci indywidualnych ciał.

Taneczny krąg staje się przestrzenią poruszania emocji, celebracji władzy ciał i władzy nad ciałami. Hybrydowa sceniczna forma otwiera się na groteskę, a tragedia i komedia łączę się ze sobą. Oddając się wirowi społecznych tańców, ciała zmieniają się we wspólnotowym, uzdrawiającym doświadczeniu. Przy dźwiękach granej na żywo muzyki perkusyjnej wolne ciała grzmią, wibrują i dźwięczą. Zanurzone w intensywności choreografii oddają się przestrzeni, poszerzają granice własnej skóry, zwiększają swoją skalę. Wolne ciała uaktywniają polityczną siłę cielesnej mobilizacji płynącej z lędźwi i kropel potu. W rytmie transowej perkusji przywoływany jest taniec, który nawiedza i transformuje ciała.

Przed spektaklem odbyły się warsztaty taneczne realizowane w ramach Programu Teatr Polska, które z zaangażowaniem poprowadziła tancerka i choreografka Ana Szopa.

Program Teatr Polska organizowany jest od 2009 roku przez Instytut Teatralny im. Zbigniewa Raszewskiego w celu zwiększenia mobilności teatrów i popularyzacji sztuki teatralnej w miejscowościach nieposiadających teatru instytucjonalnego. Program finansowany jest ze środków Ministra Kultury i Dziedzictwa Narodowego.

Już dziś zapraszamy na czwarty i zarazem ostatni spektakl pt. „Kwiat paproci", który odbędzie się 20 października o godz. 17:29 w Dolnobrzeskim Ośrodku Kultury.

Katarzyna Mrozek

Silniejsi Razem

Brzeg Dolny to jedno z czterech miast w Polsce, przez które ponownie przebiega wspólna trasa koncertowa amerykańskich i polskich lotników.

Orkiestra Koncertowa Sił Powietrznych Stanów Zjednoczonych w Europie stanie ramię w ramię na scenie ze „stalowymi mundurami" Sił Powietrznych Orkiestry Wojskowej z Bytomia, by zagrać cztery wyjątkowe koncerty. Publiczność czeka niezwykła podróż muzyczna przez klasyczne standardy oraz amerykańskie i polskie hity estradowe pod batutą dwóch dyrygentów – Majora Toro i Kapitana Siwka.

Łączy nas muzyka

To nie pierwszy raz, kiedy obydwa zespoły wystąpią na jednej scenie.

– Znów zagramy wspólnie, żeby uczcić amerykańsko-polską przyjaźń, podkreślić silny sojusz transatlantycki i promować wspólne wartości: demokrację, wolność i przestrzeganie międzynarodowych zasad, które gwarantują pokój. Poprzez udział w tym dwustronnym przedsięwzięciu chcemy umacniać partnerstwo w ramach NATO oraz pokazać współpracę za pomocą uniwersalnego języka muzyki. To właśnie poprzez wymianę kulturalną łączymy się z ludźmi, a muzyka jest formą komunikacji, która pomaga budować długotrwałe przyjaźnie – mówi Major Toro, dyrygent Orkiestry Koncertowej Sił Powietrznych Stanów Zjednoczonych w Europie.

Silne i strategiczne relacje

Tournée Silniejsi Razem wpisuje się w wieloletnie dążenia amerykańskiego Departamentu Stanu, Sił Powietrznych Stanów Zjednoczonych w Europie i Misji Dyplomatycznej Stanów Zjednoczonych w Polsce do umocnienia amerykańsko-polskich więzi poprzez programy społeczne i sztukę, przypomina o głębi tych relacji i o tym, że razem możemy osiągnąć więcej. Jak podkreśla Ambasador Stanów Zjednoczonych w Polsce Mark Brzezinski:

– Żaden naród nie może stawić czoła dzisiejszym wyzwaniom w pojedynkę. Jesteśmy zobowiązani dbać o wzajemne zaangażowanie, wsparcie i zaufanie.

Ludzie dla Ludzi

Przekraczamy bariery językowe i kulturowe dzięki uniwersalnej sile muzyki. Nasze wspólne występy to emocje, a emocje budują relacje i wzmacniają jedność między ludźmi. Przygotowywaliśmy się od miesięcy, ale nic nie zastąpi prób na żywo. Przy ponad pięćdziesięciu muzykach na scenie, którzy nie występują ze sobą na co dzień, trudniej o idealne brzmienie. Ale jestem przekonany, że dostarczymy naszej widowni niezapomnianej rozrywki i wielu wzruszeń – mówi dyrygent Orkiestry Wojskowej w Bytomiu i zdradza, że trasa jest dużym wyzwaniem.

KONCERT W BRZEGU DOLNYM ODBĘDZIE SIĘ:

24 października 2023
o godz. 18:00

w hali widowiskowo-sportowej MOSiR-u, ul. Wilcza 8.

Darmowe wejściówki są dostępne w Dolnobrzeskim Ośrodku Kultury przy ul. Kolejowej 29.

„Pasja łączy”

Wernisaż malarstwa Urszuli Musiała-Białowąs i Zofii Tlatlik pt. „Pasja łączy” oraz koncert Andrzeja Michnowskiego przyciągnęły do Galerii DOK-u wielu gości.

Spotkanie ze sztuką odbyło się 6 października. Otwarcia wydarzenia dokonała dyrektor DOK-u Danuta Chłód:

– […] W życiu każdego człowieka jest coś, co kocha, co sprawia mu ogromną przyjemność, często jest to pasja. Dzięki niej odkrywamy w sobie talenty, zainteresowania, rozwijamy się. Pasja jest kluczem do otwierania drzwi radości, doskonalenia siebie i przekazywania tej radości innym.

Burmistrz Paweł Pirek, dyrektor DOK-u Danuta Chłód i opiekunka galerii Renata Karpiak podziękowali artystom za chęć dzielenia się swoją pasją z innymi, wręczyli im upominki i kwiaty.

Panie Ula i Zofia opowiedziały o tym, jak połączyło je malarstwo. Dziękowały przybyłym gościom za liczne przybycie i chętnie opowiadały o swoich pracach zainteresowanym. Pan Andrzej zagrał i zaśpiewał covery znanych polskich piosenek, ale również wystąpił z autorskimi utworami. Publiczność w skupieniu słuchała występu, a z czasem nabrała odwagi do wspólnego śpiewania refrenów z panem Andrzejem. Podczas koncertu można było usłyszeć m.in. „To jest taka moja muzyka” czy „Goniąc kormorany”.

Urszula Musiała-Białowąs wystawia swoje dzieła w Polsce i za granicą. Należy do kilu grup międzynarodowych, od których otrzymała kilkadziesiąt certyfikatów i wyróżnień. Współpracuje z wieloma poetami. Z tej pasji powstało kilka wspólnych tomików poetycko-malarskich.

Zofia Tlatlik zawsze inspirowana malarstwem wzięła pędzel do ręki dopiero na emeryturze. Maluje przeważnie nieduże formaty, a główną tematyką prac artystki są kwiaty i ptaki. Malarstwo jest dla niej odskocznią od życia codziennego, realizacją pasji, która wzbogaca życie.

Andrzej Michnowski od dziecka uwielbiał słuchać muzyki i przy tym śpiewać, na gitarze zaczął grać jeszcze w szkole podstawowej. Przeważnie wykonuje piosenki wpadające w ucho. Skomponował kilkanaście własnych utworów. Granie i śpiewanie pomaga mu w pokonywaniu wielu trudności codziennego życia.

Angelika Furgacz

Radni z wizytą w szkole w Pogalewie Wielkim

Podczas wspólnego posiedzenia Komisji Oświaty oraz Komisji Sportu i Rekreacji radni odwiedzili Zespół Szkolno-Przedszkolny nr 4 w Pogalewie Wielkim oraz wysłuchali sprawozdania z organizacji wypoczynku letniego dla dzieci.

Celem komisji wyjazdowej było zapoznanie się radnych ze specyfiką pracy w wiejskiej szkole oraz problemami, z jakimi na co dzień zmagają się pedagodzy. Obecnie do Zespołu Szklono-Przedszkolnego nr 4 uczęszcza 98 dzieci, z czego 28 chodzi do przedszkola. W ośmioklasowej szkole funkcjonuje sześć oddziałów. Ze względów demograficznych nie ma klasy II oraz klasy VIII.

Podczas spotkania dyrektor Iwona Tłuczek oprowadziła radnych po placówce oraz omówiła podejmowane inicjatywy edukacyjne w szkole. Radni zwrócili szczególną uwagę na to, jak na przestrzeni lat podniósł się standard szkoły, która jest bardzo dobrze wyposażona.

Aktywne wakacje

Naczelnik Wydziału Oświaty i Spraw Społecznych Małgorzata Bołdyn przedstawiła sprawozdanie z realizacji wypoczynku letniego na terenie naszej gminy. Podczas tegorocznych wakacji dzieci z gminy Brzeg Dolny mogły skorzystać z różnorodnej oferty przygotowanej przez Dolnobrzeski Ośrodek Kultury. W ramach programu „Wakacje z DOK-iem 2023", który był realizowany od 3 lipca do 29 sierpnia 2023 roku.

Lipiec był bardzo aktywny oraz atrakcyjny z racji wielu wydarzeń przygotowanych dla najmłodszych mieszkańców gminy. W pierwszym miesiącu wakacji dzieci miały okazję zobaczyć swoje ulubione bajki w kinie oraz uczestniczyć w zajęciach rękodzieła prowadzonych przez Jolantę Choińską.

W sali widowiskowej DOK-u 22 lipca odbył się koncert finałowy uczestników XVIII Mistrzowskiego Kursu Wokalnego pod kierownictwem Aleksandry Noviny-Chacińskiej, Ewy Szpakowskiej oraz Borysa Sitarskiego.

Zwieńczeniem lipcowego cyklu wakacyjnych spotkań w Dolnobrzeskim Ośrodku Kultury był Piknik Rodzinny nad Odrą. Dużym zainteresowaniem cieszyły się zajęcia teatralne prowadzone przez Jarosława i Magdalenę Paczkowskich.

W sierpniu odbyła się siódma edycja Międzynarodowego Festiwalu Muzycznego „BelleVoci", który na stałe wpisał się do dolnobrzeskiego kalendarza wydarzeń kulturalnych. Przez trzy wieczory w ogrodach pałacowych rozbrzmiewała muzyka poważna w wykonaniu Orkiestry Symfonicznej im. J. Straussa Filharmonii Uniwersyteckiej oraz Accorient Klezmer Band.

W ogrodach pałacowych Dolnobrzeskiego Ośrodka Kultury w dniach 12-13 sierpnia odbył się plener malarski „Na szlakach naszych marzeń". Dodatkowo w pierwszym dniu pleneru przy stawie w parku miejskim występował wędrowny kataryniarz Tadziu.

22 sierpnia gościliśmy na deskach sali widowiskowej DOK-u stand-up Adama Van Bendlera.

W ostatnią sobotę sierpnia w Godzięcinie tradycyjnie odbył się festyn pszczelarski, który był wydarzeniem podsumowującym wakacje w gminie Brzeg Dolny.

Miejski Ośrodek Sportu i Rekreacji przygotował dla chętnych zajęcia z piłki nożnej, piłki siatkowej badmintona, turnieje: ringo, warcaby, bule, konkursy sprawnościowe w miasteczku ruchu drogowego, minigolf dla dzieci na boiskach Orlik. Na terenie basenów zewnętrznych raz w tygodniu prowadzone były

również nieodpłatne zajęcia sportowe. Park linowy działał przez okres wakacyjny.

W lipcu w Zespole Szkolno-Przedszkolnym nr 3 odbyła się letnia półkolonia. Zaplanowane zostały trzy turnusy w czasie 3-21 lipca, na które zgłosiła się wystarczająca liczba dzieci (I turnus – 15, II – 22, III – 13).

Dla uczestników został przygotowany różnorodny program półkolonii. Dzieci uczestniczyły w animacjach oraz warsztatach z Klaunem Żakiem, odbyły wycieczki do Centrum Equlibre pod hasłem „Wakacje w siodle", do Rancza Alpaka, do lokalnej bawialni (skakance i dmuchańce na osiedlu Fabrycznym). Dzieci brałyudział w zajęciach zorganizowanych przez bibliotekę TAMA – artystycznych oraz technologicznych (robotyka). Wychodziły na spacery, basen oraz plac zabaw w parku miejskim. Na miejscu w placówce integrowały się i bawili pod okiem zatrudnionych nauczycieli oraz korzystały z posiłków przygotowanych przez szkolną kuchnię.

Jakub Łukojko

Aktywne sołectwa na wycieczce krajoznawczej

Za nami wycieczka krajoznawcza dla sołtysów, rad sołeckich i aktywnych mieszkańców wsi, udzielających się społecznie.

Uczestnicy wycieczki zwiedzili Muzeum Zamkowe w Malborku, zabytki Gdańska wraz ze Stocznią Gdańską, Europejskim Centrum Solidarności i Westerplatte oraz Gdynię, Sopot i Toruń.

Celem wycieczki była integracja mieszkańców sołectw gminy Brzeg Dolny i upowszechnienie krajoznawstwa. Wycieczka była okazją do zapoznania się członków rad sołeckich i sołtysów nowej kadencji oraz wymiany wzajemnych doświadczeń z pracy w poszczególnych sołectwach. Uczestnikom sprzyjała pogoda, wszyscy wrócili zadowoleni, snując plany o kolejnym wyjeździe.

Zastępca Burmistrza Brzegu Dolnego Artur Michałek w związku z nową kadencją życzył uczestnikom owocnej współpracy na rzecz lokalnej społeczności.

Kiedy przedsiębiorstwo wodociągowo-kanalizacyjne może odciąć dostawę wody i zamknąć przyłącze kanalizacyjne?

Sama procedura odcięcia wody nie jest prosta i wymaga m.in. powiadomienia odbiorcy o zamiarze przeprowadzenia procedury.

W obowiązującym stanie prawnym przedsiębiorstwo wodociągowo-kanalizacyjne może odciąć dostawę wody lub zamknąć przyłącze kanalizacyjne, jeżeli:

1. przyłącze wodociągowe lub przyłącze kanalizacyjne wykonano niezgodnie z przepisami prawa;
2. odbiorca usług nie uiścił należności za pełne dwa okresy obrachunkowe, następujące po dniu otrzymania upomnienia w sprawie uregulowania zaległej opłaty;
3. jakość wprowadzanych ścieków nie spełnia wymogów określonych w przepisach prawa lub stwierdzono celowe uszkodzenie albo pominięcie urządzenia pomiarowego;
4. został stwierdzony nielegalny pobór wody lub nielegalne odprowadzanie ścieków, to jest bez zawarcia umowy, jak również przy celowo uszkodzonych albo pominiętych wodomierzach lub urządzeniach pomiarowych.

Ustawodawca stworzył zamknięty katalog sytuacji, w których przedsiębiorstwo może odciąć dostawę wody lub zamknąć przyłącze kanalizacyjne. Przepis regulujący uzasadnione okoliczności wstrzymania dostaw wody i zamknięcia przyłącza stanowi katalog zamknięty.

Wymienione przypadki odcięcia dostawy wody lub zamknięcia przyłącza kanalizacyjnego dotyczą sytuacji niejako definitywnego odcięcia dostaw wody, a nie przerw w dostawie wody związanych z takimi sytuacjami, jak awaria sieci wodociągowej, bezpośrednie zagrożenie dla życia lub zdrowia ludzkiego, zagrożenia prawidłowego funkcjonowania elementów systemu kanalizacyjnego, wystąpienia siły wyższej.

Uprawnienie do odcięcia dostawy wody lub zamknięcia przyłącza kanalizacyjnego przysługuje wyłącznie przedsiębiorstwu wodociągowo-kanalizacyjnemu. Z uprawnienia tego nie może zatem skorzystać właściciel czy zarządca nieruchomości. Rozszerzenie kręgu podmiotów uprawnionych stanowiłoby rozszerzającą wykładnię przepisu, która byłaby niezgodna z jego literalnym brzmieniem. Ponadto przepis ten nie może być interpretowany rozszerzająco ze względu na to, że przyznane uprawnienie ma charakter reglamentacyjny – jego celem jest bowiem ograniczenie korzystania z wody i odprowadzania ścieków.

Skoro tylko w wymienionych enumeratywnie przypadkach (pkt. 1-4) przedsiębiorstwo wodociągowo-kanalizacyjne może odciąć wodę lub zamknąć przyłącze kanalizacyjne, to też tylko w tych samych przypadkach można umowę wypowiedzieć. Przyczyny wypowiedzenia umowy przez przedsiębiorstwo wodociągowo-kanalizacyjne są więc enumeratywnie wyliczone.

Przedsiębiorstwo wodociągowo-kanalizacyjne, które odcięło dostawę wody z przyczyny nie uiszczenia należności za pełne dwa okresy obrachunkowe, następujące po dniu otrzymania upomnienia w sprawie uregulowania zaległej opłaty, jest obowiązane do równoczesnego udostępnienia zastępczego punktu poboru wody przeznaczonej do spożycia przez ludzi i poinformowania o możliwościach korzystania z tego punktu.

Przedsiębiorstwo wodociągowo-kanalizacyjne o zamiarze odcięcia dostawy wody lub zamknięcia przyłącza kanalizacyjnego oraz o miejscach i sposobie udostępniania zastępczych punktów poboru wody zawiadamia państwowego powiatowego inspektora sanitarnego, wójta (burmistrza, prezydenta miasta) oraz odbiorcę usług co najmniej na 20 dni przed planowanym terminem odcięcia dostaw wody lub zamknięcia przyłącza kanalizacyjnego.

Kamil Stefan Kasina

Zmarnowane pieniądze

Zmarnowane pieniądze to te związane z dzikimi wysypiskami.

Każdy z mieszkańców płaci tyle samo za wywóz śmieci bez względu na ich ilość. I za nic nie jestem w stanie zrozumieć wywożenia śmieci do lasu, na obrzeża miasta, w okolice działek, za garaże przy Rajdowej. Przecież o wiele prościej, szybciej i wygodniej odstawić je do śmietnika – jeśli nie własnego to jednego z osiedlowych.

Gdy ktoś robi remont, to też żaden problem. Każdy z mieszkańców płacących za śmieci ma prawo do bezpłatnego wypożyczenia tzw. big bagów – wielkich worków na gruz. Gdyby czasu było za mało, bo mamy to na 3 dni, to można umówić się przecież z sąsiadem z bloku obok, który też robi remont. I najpierw worki u mnie – wtedy i on i ja wrzucamy, a później na odwrót. Prościej, szybciej i taniej!

Wywóz dzikich wysypisk od 1 stycznia do 11 października to koszt 79 950.74 zł!

Za to można zrobić m.in.:
- parking z kostki betonowej ok. 260 m^2 (ok. 20 miejsc parkingowych) albo
- parking z płyt ażurowych ok. 400 m^2 (ok. 30 miejsc parkingowych) albo
- parking z tłucznia ok. 500 m^2 (ok. 40 miejsc parkingowych) albo
- prawie 133 m 2-metrowego chodnika albo
- 16 m 5-metrowej ulicy lub 20 m 4-metrowej ulicy z obustronnym chodnikiem albo
- w każdym sołectwie rowerową stację naprawczą albo
- mały plac zabaw.

Na dzikich wysypiskach są okna z bloku, kanapy, fotele, lodówki, zmywarki, sedesy, umywalki, zabawki, opony. Stać kogoś na samochód, a nie stać na utylizację opony za 8 zł?

Dzikie wysypiska przy ogrodach działkowych dla mnie i dla innych, prawdziwych, działkowców są nie do pojęcia. Przecież po to mamy działki, by obcować z przyrodą, cieszyć się czystym, ekologicznym miejscem. Przynosi się czy przywozi na działki pełne pojemniki, to wyniesienie czy wywiezienie pustych nie jest żadnym problemem. Na ogrodach i przy garażach są również odpady wielkogabarytowe, które nie pochodzą z działek.

Marnowanie naszych wspólnych pieniędzy to też dewastacje: wiaty przystankowe, ławki, drzewka.

Naprawa czy wymiana ławki – 500 zł, wymiana kosza – 250 zł (netto), wymiana jednej szyby we wiacie – 900 zł.

Może czas najwyższy przestać przymykać oczy i uszy na wybryki wandali, czyli również tych, którzy śmiecą?! Apeluję do wszystkich mieszkańców o reagowanie, zgłaszanie na policję tych, którzy niszczą, wywożą śmieci w niewłaściwe miejsca. Niech zapłacą. Bo te pieniądze możemy lepiej spożytkować.

Przewodnicząca Komisji Budżetu i Gospodarki
Maria-Teresa Wabińska

OGŁOSZENIE

o wyłożeniu do publicznego wglądu projektu Zmiany Studium Uwarunkowań i Kierunków Zagospodarowania Przestrzennego Gminy Brzeg Dolny

Burmistrz Brzegu Dolnego na podstawie art. 11 pkt 7 i 8 ustawy z dnia 27 marca 2003 r. o planowaniu i zagospodarowaniu przestrzennym (t.j. Dz. U. 2023 poz. 977) art. 39. ust. 2 ustawy z dnia 3 października 2008 r. o udostępnianiu informacji o środowisku i jego ochronie, udziale społeczeństwa w ochronie środowiska oraz o ocenach oddziaływania na środowisko (t.j. Dz. U. 2022 poz. 1029) oraz Uchwały nr XXXVIII/243/21 Rady Miejskiej w Brzegu Dolnym z dnia 29 września 2021 roku w sprawie przystąpienia do sporządzenia zmiany studium uwarunkowań i kierunków zagospodarowania przestrzennego gminy Brzeg Dolny zawiadamia o wyłożeniu do publicznego wglądu wyżej wymienionego projektu Studium wraz z prognozą oddziaływania na środowisko w dniach:

od 19 października 2023 r. do 9 listopada 2023 r. w siedzibie Urzędu Miejskiego w Brzegu Dolnym, ul. Kolejowa 29, 56-120 Brzeg Dolny, budynek DOK, półpiętro oraz w Biuletynie Informacji Publicznej Urzędu Miejskiego pod adresem bipbrzegdolny.pl.

Dyskusja publiczna nad rozwiązaniami przyjętymi w projekcie Studium odbędzie się w dniu 7.11.2023 r. w siedzibie Urzędu Miejskiego w Brzegu Dolnym ul. Kolejowa 29, 56-120 Brzeg Dolny, sala sesyjna o godz. 10:00

Każdy, kto kwestionuje ustalenia przyjęte w projekcie studium, może wnieść uwagi.

Zgodnie z art. 39 ust 1. pkt 3 i art. 54, ust. 2 i 3 ustawy z dnia 3 października 2008 r. o udostępnianiu informacji o środowisku i jego ochronie, udziale społeczeństwa w ochronie środowiska oraz o ocenach oddziaływania na środowisko zainteresowani mają możliwość składania uwag i wniosków.

Wnioski i uwagi należy składać do Burmistrza Brzegu Dolnego w formie pisemnej, ustnie do protokołu lub za pomocą środków komunikacji elektronicznej na adres um@brzegdolny.pl z podaniem imienia i nazwiska lub nazwy jednostki organizacyjnej i adresu, oznaczenia nieruchomości, której wniosek lub uwaga dotyczy, w nieprzekraczalnym terminie do dnia 30 listopada 2023 r.

Burmistrz Brzegu Dolnego

KLAUZULA INFORMACYJNA DOTYCZĄCA PRZETWARZANIA DANYCH OSOBOWYCH

Zgodnie z art. 13 ust. 1 i ust. 2 rozporządzenia Parlamentu Europejskiego i Rady (UE) 2016/679 z dnia 27 kwietnia 2016 r. w sprawie ochrony osób fizycznych w związku z przetwarzaniem danych osobowych i w sprawie swobodnego przepływu takich danych oraz uchylenia dyrektywy 95/46/WE (ogólne rozporządzenie o ochronie danych) informuję, że:

1. Administratorem Pani/Pana danych osobowych jest Burmistrz Brzegu Dolnego, Urząd Miejski w Brzegu Dolnym, ul. Kolejowa 29, 56-120 Brzeg Dolny.
2. Inspektorem ochrony danych osobowych jest Pan Tomasz Więckowski, Urząd Miejski w Brzegu Dolnym, ul. Kolejowa 29, 56-120 Brzeg Dolny, tel.: /+48/ 693 337 954, adres e-mail: um@brzegdolny.pl
3. Pani/Pana dane osobowe przetwarzane będą w celu sporządzenia aktu planistycznego na podstawie ustawy o planowaniu i zagospodarowaniu przestrzennym.
4. Odbiorcami Pani/Pana danych osobowych mogą być wyłącznie podmioty upoważnione na podstawie przepisów prawa, w tym upoważnieni pracownicy Administratora.
5. Pani/Pana dane osobowe będą przetwarzane przez okres wynikający z przepisów prawa dot. archiwizacji.
6. Posiada Pani/Pan prawo żądania dostępu do swoich danych osobowych, ich sprostowania, usunięcia, ograniczenia przetwarzania, wniesienia sprzeciwu wobec przetwarzania oraz wniesienia skargi do organu nadzorczego.
7. Składając wniosek lub uwagę, jest Pan/Pani zobowiązana do podania danych osobowych. Niepodanie danych uniemożliwi rozpatrzenie wniosku lub uwagi.

DOK
Dolnobrzeski Ośrodek Kultury

XVII Powiatowy
Przegląd Piosenki
Patriotycznej

9 - 10 listopada 2023

regulamin oraz karty zgłoszenia
www.dokbrzegdolny.pl

ZAPRASZAMY DO UDZIAŁU

TEATR POLSKA 2023 | 15 EDYCJA

spektakl teatralny
reż. Mateusz Tymura

Fundacja Teatr Latarnia

20.10.2023 | godz. 17:29

Dolnobrzeski Ośrodek Kultury

bilety w cenie 15 zł do nabycia w kasie DOK

czas trwania: 70 min grupa wiekowa: wszyscy

Widowisko zostało zrealizowane na podstawie pięknej baśni Ignacego Kraszewskiego "Kwiat paproci" opartej na polskiej tradycji Nocy Świętojańskiej. Główny bohater - Jacuś w drodze po tytułowy kwiat, w drodze ku dorosłości, mierząc się z leśnymi strachami oraz własnymi słabościami stanie przed kluczowym pytaniem - gdzie jest prawdziwe szczęście?

REPERTUAR KINA ODRA

KINO ODRA BRZEG DOLNY

kino zastrzega możliwość zmian w repertuarze		KWIAT PAPROCI SPEKTAKL TEATRALNY 70 MIN / BAŚŃ	SEKRETY MOJEGO TATY ANIMACJA 74 MIN / 13+ 2D / DUBBING	CHŁOPI DRAMAT, HISTORYCZNY 116 MIN / 13+ 2D / PL	PSI PATROL: WIELKI FILM ANIMACJA 94 MIN / B.O. 2D / DUBBING	DOPPELGÄNGER SOBOWTÓR THRILLER / DRAMAT 120 MIN / 15+ 2D / PL
20.10.2023	piątek	17:29				
28.10.2023	sobota		16:30	18:30		
29.10.2023	niedziela		16:30	18:30		
30.10.2023	poniedziałek		16:30	18:30		
31.10.2023	wtorek		16:30	18:30		
02.11.2023	czwartek		16:30	18:30		
05.11.2023	niedziela				16:30	18:30
06.11.2023	poniedziałek				16:30	18:30
07.11.2023	wtorek				16:30	18:30
08.11.2023	środa				16:30	18:30
09.11.2023	czwartek				16:30	18:30

2D wt-nd 21 zł/ 19 zł* pon 17 zł **3D** wt-nd 22 zł/ 20 zł* pon 17 zł

*bilet ulgowy przysługuje osobom uczącym się do 25. roku życia oraz emerytom i rencistom (za okazaniem ważnej legitymacji). Do biletu ulgowego ma również prawo opiekun osoby niepełnosprawnej.

bilety grupowe (dla grup zorganizowanych powyżej 15 osób) 17 zł
okulary 3D 4 zł
dzieci do 3. roku życia wstęp wolny

DOLNOBRZESKA KARTA MIESZKAŃCA

** zniżka nie obowiązuje seansów w ramach tanich poniedziałków oraz DKF

Dolnobrzeski Ośrodek Kultury
ul. Kolejowa 29
56-120 Brzeg Dolny
pn. - pt. 14:00 - 19:30
sob. - nd. 16:00 - 19:30

pełny repertuar
www.dokbrzegdolny.pl/repertuar/

kup bilet online
www.bilety.dok.brzegdolny.pl

Bogdan Trojanek & Terne Roma

Koncert w ramach 50 lecia Związku Emerytów, Rencistów i Inwalidów w Brzegu Dolnym

21.10.2023 | g. 16:10

sala widowiskowa DOK

wstęp wolny

Memoriał Antoniego Łakomego

148 zawodników z całej Polski rywalizowało 8 października w Turnieju Zapaśniczym o Puchar Burmistrza Brzegu Dolnego, Memoriale Antoniego Łakomego. Zapaśnicy MKS-u „Rokity" Brzeg Dolny zdobyli w nim 27 indywidualnych medali, a w klasyfikacji drużynowej uplasowali się na wysokiej, trzeciej pozycji.

Zawodników zebranych w hali Miejskiego Ośrodka Sportu i Rekreacji w Brzegu Dolnym powitali sędzia główny Leszek Leśniak, kierownik dolnobrzeskiej sekcji zapasów Adrian Czech oraz burmistrz Paweł Pirek, który dokonał oficjalnego otwarcia turnieju. Wystartowali w nim najmłodsi – urodzeni w latach 2009-2016 – adepci zapasów. Reprezentowali 12 klubów z całej Polski, w tym „Olimpię" Cieszków, „Lotnika" Wrocław, „Wiatr" Wołów, „Juniora" Dzierżoniów czy „Piasta" Sieradz.

W klasyfikacji drużynowej zawodów pierwsze miejsce zajął ULKS „Bizon" Milicz, drugie miejsce przypadło UKS-owi „Olimpii" Cieszków. Na trzeciej pozycji uplasowała się drużyna gospodarza zawodów – MKS-u „Rokity" Brzeg Dolny.

Miejscowy klub reprezentowało 27 zapaśników. Wszyscy spisali się wyśmienicie i wszyscy stanęli na podium. Zdobyli 5 złotych medali, 15 srebrnych i 7 brązowych.

– Jestem bardzo zadowolony ze swoich podopiecznych, zwłaszcza że większość z nich stawia dopiero pierwsze kroki na zapaśniczych matach, a zawody stały na wysokim poziomie. Do Brzegu Dolnego przyjechały najlepsze kluby z województwa dolnośląskiego, więc rywalizacja była bardzo zawzięta. Startowali też młodzi zapaśnicy z innych województw. Pomimo sporej ilości zawodników turniej udało się przeprowadzić sprawnie i płynnie. Dziękuję sponsorom oraz Gminie Brzeg Dolny za wsparcie i pomoc w jego organizacji – powiedział po zawodach Adrian Czech, trener sekcji zapasów MKS-u „Rokity" Brzeg Dolny.

Wojciech Medyński

Seminarium techniczne z Alicją Slian

W niedzielę, 8 października aktualna wicemistrzyni świata w taekwon-do Alicja Slian dzieliła się z zawodnikami klubu Avasatare swoją wiedzą o tej dyscyplinie sportu.

Alicja Slian pomimo młodego wieku jest niezwykle utytułowaną zawodniczką. W przeszłości dwukrotnie zdobyła złoty medal mistrzostw świata juniorek, a ostatnio została wicemistrzynią w układach drużynowych seniorek. Do Brzegu Dolnego przyjechała z bratem Mateuszem Slianem, kolegą Denisa Szeremety z reprezentacji Polski.

W sali treningowej Miejskiego Ośrodka Sportu i Rekreacji w Brzegu Dolnym Alicja Slian i Mateusz Slian dzielili się z zawodnikami Avasatare swoimi umiejętnościami.

– Przez sześć intensywnych godzin przerabialiśmy tradycyjne obszary taekwon-do, od białego pasa po czarny, w tym układy Kwan Gye, Po Eun i Ga Baek. Dziękujemy Alicji i Mateuszowi za to niezwykłe doświadczenie – mówi Kamil Uchnast, trener klubu Avasatare.

Wojciech Medyński

Michał Dubowski na mistrzostwach w Tokio

Michał Dubowski podczas Mistrzostw Świata Juniorów w Sumo w Tokio zajął bardzo dobre 5. miejsce.

W dniach 6-9 października 2023 r. w japońskim Tokio odbyły się Mistrzostwa Świata Seniorów i Juniorów w Sumo. Startujący w turnieju reprezentanci Polski zdobyli łącznie dwanaście medali, w tym jeden srebrny i jedenaście brązowych.

Podczas mistrzostw juniorów świetnie zaprezentował się Michał Dubowski. Pokonał zawodników z Indii oraz Mongolii, dotarł do półfinałów i ostatecznie zajął 5. miejsce.

Wojciech Medyński

Przegrana w Miliczu

Siatkarze SPS Modeko Brzeg Dolny w swoim pierwszym w tym sezonie meczu w Dolnośląskiej I Lidze Mężczyzn ulegli zespołowi MUKS-u Ziemi Milickiej Milicz 0:3.

Spotkanie, które odbyło się 14 października w Miliczu, od samego początku nie układało się po myśli zawodników z Brzegu Dolnego. Zbyt duża liczba błędów własnych stała się drugim przeciwnikiem siatkarzy SPS-u.

– Mecz, który rozegraliśmy w minioną sobotę, jak najszybciej należy wymazać z pamięci. Błędy własne, brak komunikacji, a przede wszystkich zbyt duża chęć pokonania topowego przeciwnika przeszkodziły nam odnieść tak pożądany sukces. Mamy nadzieję, że mecz, jaki rozegramy w Brzegu Dolnym na własnej hali i przy własnej publiczności, pozwoli nam na odbudowanie pewności siebie, mamy naprawdę dobry zespół, ale jak to mówią, papier nie gra, gra zawodnik. I to będziemy chcieli udowodnić na ligowych parkietach – podsumowała spotkanie druga trenerka zespołu Małgorzata Durdyn.

Wojciech Medyński

Dwie wygrane i dwie porażki

Za drużyną młodziczek MKS-u Rokity Brzeg Dolny już dwa weekendy w III Dolnośląskiej Lidze Młodziczek. Siatkarki rozegrały cztery spotkania, odnosząc dwie wygrane i dwie porażki.

Młodziczki MKS-u Rokity Brzeg Dolny dwa razy pokonały zespół MKS-u Piasta Głogów (2:1 i 2:0) oraz przegrały spotkania z KPS-em Chełmcem Wałbrzych (0:2) i SMS-em Olimpem Oborniki Śląskie (1:2).

Początek sezonu nie należy więc do najłatwiejszych. Drużyna MKS-u rozpoczęła zmagania ligowe od kontuzji kluczowych zawodniczek, co wymusiło zmiany na pozycjach. Na szczęście zawodniczki mają się już dobrze i zespół zaczyna pracować w pełnym składzie.

Wojciech Medyński

Nie najlepsze początki

Dolnobrzeskie siatkarki mają za sobą już dwa spotkania w Dolnośląskiej Lidze Juniorek Młodszych sezonu 2023/2024, których nie mogą zaliczyć do najlepszych.

Pierwsze spotkanie nowego sezonu siatkarki MKS-u rozegrały na wyjeździe 30 września z drużyną UMKS-u Volleya Głogów, przegrywając 1:3.

– W pierwszych dwóch setach walka była bardzo wyrównana. Pierwszy set przegrałyśmy na przewagi. W drugim odbudowałyśmy grę na wysokim poziomie, ale jak później się okazało, nie wystarczyło to na kolejne dwa sety – komentuje spotkanie trenerka Małgorzata Durdyn.

W kolejnym meczu (14 października) dolnobrzeskie siatkarki uległy zespołowi MKS-u Polonii Świdnica.

– Nasze zawodniczki przegrały 0:3. W żadnym z elementów nie byłyśmy w stanie nawiązać równej walki z przeciwnikiem. Przed zawodniczkami ogrom ciężkiej pracy, aby w następnym spotkaniu, które rozegramy przed własną publicznością, zgarnąć pełną pulę punktów i gonić czołówkę.

Kolejny mecz juniorek młodszych MKS-u Rokity Brzeg Dolny odbędzie się 21 października w hali Miejskiego Ośrodka Sportu i Rekreacji w Brzegu Dolnym. Siatkarki MKS-u zagrają z MGLKS-em Sobieskim Oława.

Wojciech Medyński

Amatorskie turnieje piłki siatkowej

W hali Miejskiego Ośrodka Sportu i Rekreacji rozpoczął się cykl rozgrywek amatorskich turniejów piłki siatkowej.

Pierwszy turniej odbył się 7 października. Zgromadził około 30 uczestników, którzy przez dwie godziny oddawali się siatkarskim emocjom. Najbliższe spotkanie odbędzie się 22 października w godzinach 20:00-22:00, a kolejne 19 i 26 listopada.

– Serdecznie zapraszam na nasze zajęcia wszystkich mieszkańców. W spotkaniach mogą uczestniczyć małe dzieci, ich rodzice i dziadkowie, kobiety i mężczyźni. Nie trzeba umieć grać, można się uczyć w czasie zajęć – mówi trener Piotr Zaczkiewicz.

Wojciech Medyński

Sześć punktów w dwóch spotkaniach

W dwóch ostatnich ligowych spotkaniach KS Brzeg Dolny odniósł dwa zwycięstwa i awansował na 5. miejsce tabeli klasy B grupy Wrocław 8.

8 października dolnobrzeski zespół pokonał na wyjeździe drużynę Zielonych II Rakoszyce 4:1 (1:0). Bramki dla KS-u strzelili: Szymon Węglarz (34'), Jakub Lewański (55' i 65'), Krystian Kubacki (81').

– Ten mecz był całkowicie pod naszą kontrolą. Od początku do końca byliśmy stroną dominującą. Stwarzaliśmy dużo sytuacji podbramkowych i zasłużenie zgarnęliśmy trzy punkty – mówi trener dolnobrzeskiej drużyny Damian Koreń.

Tydzień później KS Brzeg Dolny wygrał spotkanie z Wulkanem Ogrodnicą, które odbyło się na boisku w Starym Dworze 5:1 (4:0).

– To drugie zwycięstwo z rzędu. Po bardzo dobrym meczu w naszym wykonaniu komplet punktów zostaje w Brzegu Dolnym. Wspaniała była szczególnie pierwsza połowa, po której prowadziliśmy 4:0. Skuteczność i dobre boiskowe decyzje w połączeniu z luzem i chłodną głową przyniosły ogromną radość! Złapaliśmy wiatr w żagle i mamy apetyty na dobrą końcówkę tej rundy – dodaje trener Koreń.

Przed dolnobrzeskim zespołem w obecnej rundzie jeszcze pięć spotkań. Dwa z nich KS zagra w domu, a trzy na wyjazdach.

Wojciech Medyński

Derby powiatu

W sobotnie popołudnie (14 października) na Stadionie Miejskim w Brzegu Dolnym licznie stawili się kibice zespołów KS-u Rokity Brzeg Dolny i MKP Wołów, by uczestniczyć w derbach powiatu wołowskiego. W bezpośrednim starciu drużyn zajmujących przed meczem drugie i trzecie miejsce w ligowej tabeli zdecydowanym zwycięzcą okazał się zespół z Wołowa.

Mecz rozpoczął się od uroczystości, podczas której prezes Dolnośląskiego Związku Piłki Nożnej Andrzej Padewski wręczył zawodnikom KS-u 1946 Rokity Brzeg Dolny puchar za awans do ligi okręgowej, Zastępca Burmistrza Brzegu Dolnego Artur Michałek wręczył zawodnikom czek na kwotę 2500 zł na zakup sprzętu sportowego, a radny Sejmiku Województwa Dolnośląskiego Wojciech Bochnak piłki meczowe. Zespół gospodarzy nagrodził swojego wieloletniego kibica Mariusza Sawę koszulką z autografami piłkarzy.

Mecz rozpoczął się lekką przewagą gospodarzy. W 8. minucie Dominik Chylak zagrał prawą stroną piłkę do Patryka Bobkiewicza, który otworzył wynik strzałem na bramkę przeciwników. Było 1:0 dla KS Rokity 1946. Po tej bramce dolnobrzeski zespół nieznacznie odpuścił i z minuty na minutę mecz się wyrównał. Zespół MKP Wołow zachował zimną krew, ale nie ruszył do ataku, tylko cierpliwie szukał kontr i powoli uporządkował grę w środku. W 18. minucie meczu drużyna z Wołowa wywalczyła rzut rożny, po którym padła wyrównująca bramka. Jej autorem był Marek Gacek. Przed samą przerwą, w 43. minucie goście z Wołowa oddali strzał zza pola karnego w światło bramki i piłka przypadkowo trafiła jednego z obrońców w rękę, sędzia główny spotkania po konsultacji z asystentem bocznym podyktował rzut karny. Do karnego podszedł Marek Gacek i pewnym strzałem zamienił go na bramkę. Na przerwę zespoły schodziły z wynikiem 1:2 dla MKP Wołów.

W drugiej połowie dolnobrzeska drużyna chciała odrobić straty, zaczęła grać otwarty futbol, co przyniosło niestety odwrotny skutek. Drużyna MKP Wołów grała konsekwentnie, cierpliwie i z kontry, co zaowocowało zdobyciem trzech bramek przez zespół gości. Ostatecznie drużyna KS-u Rokity przegrała spotkanie z MKP Wołów 1:5.

– Do derbów w znacznej mierze przygotowywaliśmy się w gabinetach fizjoterapeutów. Od miesiąca nie grał podstawowy obrońca Mateusz Szczur, trzy tygodnie nie grał Patryk Bobkiewicz, a jeszcze podczas poprzedniego meczu z Solną kontuzji nabawili się Marcin Żebrowski i Olek Woś. Wszyscy są podstawowymi zawodnikami z pierwszej jedenastki. Tak naprawdę już na rozgrzewce nie wiedziałem, który z nich może grać. Sam mecz zaczęliśmy świetnie i strzeliliśmy bramkę. Pierwsze piętnaście minut było w naszym wykonaniu dość dobre. Później troszkę się cofnęliśmy, bo przeciwnik dobrze grał piłką. To dobry zespół – spadkowicz z IV ligi. Otrząsnął się po utracie bramki i zagrał bardzo dobry mecz – mówi o spotkaniu trener dolnobrzeskiej drużyny Krystian Sawko.

– Nie rozpoczęliśmy dobrze tego spotkania. Szybko straciliśmy bramkę w pierwszych minutach. Mówiliśmy sobie w szatni, że pierwsze minuty są ważne, bo mogą decydować o obliczu spotkania, ale czasami tak jest, że się mówi, a boisko weryfikuje i jest co innego. Ja się cieszę, że dobrze zareagowaliśmy po stracie tej bramki, bo szybko wróciliśmy do remisu, a później strzeliliśmy drugą bramkę. W zasadzie kontrolowaliśmy grę, prowadziliśmy ją. Nasza reakcja świadczy o dużej odporności psychicznej zespołu – podsumowuje spotkanie trener MKP Wołów Krystian Januszewski.

Kolejny mecz w lidze okręgowej zespół KS-u Rokity Brzeg Dolny rozegra 21 października z Orłem Pawłowicami Wrocław.

Edward Franczuk
Wojciech Medyński

Trampkarze AP pokonali WKS Śląsk

Grający w IV lidze okręgowej trampkarze Akademii Piłkarskiej Brzeg Dolny pokonali w ostatniej kolejce zespół WKS II Śląsk 6:4 (3:3).

Mecz obfitował w emocje i walkę do samego końca. Bramki dla Akademii Piłkarskiej strzelili: Filip Bęben (9', 29' i 66'), Gabriel Awdziewicz (37' i 67'), Michał Jabłoński (51').

– Bilans ostatnich czterech meczów to iście prawdziwa doza pozytywnych emocji i wibracji. Cztery zwycięstwa, 55 strzelonych bramek i 16 straconych, bardzo dobra, a momentami wręcz wzorowa gra całej drużyny. Chłopaki z AP zasłużenie zajmują wysokie 3. miejsce w tabeli ligowej! Ciężko i solidnie pracują na treningach, realizują założenia taktyczne – wszystko tu jest na wysokim poziomie. Do końca rundy pozostało nam pięć spotkań i jestem przekonany, że w każdym z nich powalczymy o komplet punktów – mówi trener trampkarzy AP Damian Koreń.

Wojciech Medyński

ogłoszenia drobne

NIERUCHOMOŚCI

199.1 Wynajmę mieszkanie 2-pokojowe, 60 m² na parterze w Starym Brzegu. Tel. 604317276

199.2 Wynajmę mieszkanie 60 m² z ogrodem 4 ar. Budynek popegeerowski, budynki gospodarcze garaż z kanałem, w miejscowości Stęszów 10 km od Wołowa. Tel. 604317276

199.3 Wynajmę mieszkanie w Wołowie, 1 pokój na parterze. Tel. 604317276

199.4 Wynajmę mieszkanie – kawalerkę w Wołowie, na parterze w boku od zaraz. Tel. 604317276

199.5 Sprzedam mieszkanie 3-pokojowe, 66 m², duży balkon, piwnica, budynek z 2007 r. osiedle blisko Rynku w Brzegu Dolnym. Tel. 608735317

199.6 Wynajmę garaż na ul. Rajdowej. Tel. 721246990

199.7 Zamienię mieszkanie ul. Słowackiego, I piętro, środkowe, 48,10 m² na mniejsze, 2-pokojowe, preferuję punktowiec. Tel. 698724285

199.8 Wynajmę lokal użytkowy o pow. 40 m² w Brzegu Dolnym, przy ul. Aleje Jerozolimskie. Atrakcyjnie położony, wejście od ulicy Przedszkolnej. Tel. 601592527

201.1 Wynajmę mieszkanie 3-pokojowe, 48 m², I piętro w Brzegu Dolnym, warunki do uzgodnienia. Tel. 725921149

201.2 Do wynajęcia mieszkanie 3-pokojowe, umeblowane w Brzegu Dolnym, przy ul. Małopolskiej. Wolne od 01.12.2023 roku. Tel. 607956272

201.3 Wynajmę kawalerkę w Brzegu Dolnym na osiedlu Fabrycznym na ul. Wyspiańskiego 12, dla firm lub osób prywatnych. Tel. 697849058

201.4 Sprzedam dom parterowy do wykończenia. Wszystkie media. Powierzchnia użytkowa 155 m² (salon+3 pokoje +garderoba+ pralnia) oraz garaż dwustanowiskowy. Działka 8,5 ar, Brzeg Dolny, os. Warzyń. Cena 870 tys. do negocjacji. Tel. 721510224

201.5 Kupię dom lub mieszkanie w Brzegu Dolnym lub okolicy – stan obojętny, gotówka. Może być do remontu lub zadłużone. Tel. 788990936

201.6 Zamienię mieszkanie 3 pokojowe 48 m² na 1 piętrze na mniejsze 1 lub 2 piętro ul. Małopolska 19. Tel. 722055197

MOTORYZACJA

199.1 SKUP SAMOCHODÓW ZA GOTÓWKĘ OSOBOWE DOSTAWCZE TERENOWE, SPRAWNIE I USZKODZONE. GOTÓWKA OD RĘKI. WŁASNY TRANSPORT. Tel. 730107013

199.2 KASACJA POJAZDÓW ZŁOMOWANIE AUT. WŁASNY TRANSPORT Wszystkie formalności związane ze sprzedażą załatwiamy u klienta Tel. 693544030

199.3 SKUP AUT ZA GOTÓWKĘ OSOBOWE DOSTAWCZE TERENOWE MOTORY WŁASNY TRANSPORT, GOTÓWKA OD RĘKI. Tel. 693544030

199.4 Sprzedam 2 nowe potrójne wtryskiwacze LPG/CNG firmy STAG, typ AC-WO1-3 BFC, cena 400zł oraz opony 175/60/13 2 szt., cena 250 zł. Tel. 727234387

199.5 Sprzedam VW GOLF V, 4-drzwiowy, części w tym silnik 1,4 B i 1,9 TDI, uszkodzony przód. Tel. 501485750

199.6 Kupię drzwi przednie GOLF II – 91 rok w bardzo dobrym stanie. Tel. 501485750

199.7 Sprzedam błotnik tylny lewy i zegar szybkościomierza do samochodu Warszawa 224 sedan. Tel. 727234387

199.8 Sprzedam koła kpl. do VW-T4 opony 195/60/16 C – 4 szt., cena 700 zł oraz opony 4 szt. zimowe 205/60/16 C, cena 600 zł. Tel. 727234387

199.9 Sprzedam teleskopy tylne i półoś napędową prawą kpl. do samochodu Ford Focus I Kombi, 1,8 TDI, używane, stan dobry, cena 300 zł. Tel. 886626781

200.1 Sprzedam Ford Focus Sedan kolor szary metlik, stan b. dobry, silnik 1,6 B, przebieg 125 km, rok prod. 2003, cena 4300 zł + kpl. kół zimowych. Tel. 603449888

200.2 Sprzedam lampę przednią lewą BOSH do samochodu Mercedes A, stan b. dobry, cena 150 zł. Tel. 727234387

200.3 Sprzedam głowice kpl. Opel Astra 1,6 B – 8 V do 99 r. cena 300 zł oraz koło zamachowe, cena 100 zł. Tel. 727234387

201.1 ZŁOMOWANIE POJAZDÓW, KASACJA SAMOCHODÓW. Własny transport, gotówka od ręki. Wszystkie formalności załatwiamy na miejscu u klienta. Tel. 730107013

201.2 Sprzedam silnik VW Golf 1,9 TDI – stan b. dobry, kompletny, cena 1800 zł, skrzynię biegów „6", cena 600 zł oraz koła ALU kpl. Opel Astra „G" cena 600 zł oraz bagażnik rowerowy na dach, 200 zł. Tel. 727234387

201.3 Sprzedam Audi 80/B-4, sedan, poj. 2,0 B + LPG, rocznik 94, przebieg 254 tys. km, zielony metalik, w ciągłej eksploatacji, cena 2500 zł. Tel. 600218618

201.4 Sprzedam błotnik tylny lewy nowy do Fiata 126 p oraz lampy, koło kpl, zegar, kierownice, klamki, spojler, alternator, ramiona wycieraczek, oponę 135/12 i inne. Tel. 727234387

201.5 Sprzedam 2 opony zimowe 175/65/13 cena 250 zł oraz 4 opony 175/60/14 prawie nowe, przebieg 500 km, cena 800 zł. Tel. 727234387

201.6 Sprzedam samochód Toyota Corolla E-12 rok 2003, silnik 1,4 B HTB 5-drzwiowy, kolor szary metalik, przebieg 254 tys. km, stan dobry w ciągłej eksploatacji, cena 6000 zł. Tel. 727234387

201.7 KUPIĘ KAŻDE AUTO, SPRAWNE LUB USZKODZONE, GOTÓWKA OD RĘKI, BEZPŁATNY DOJAZD I WYCENA. TEL. 691831562

201.8 AUTO KOSMETYKA – POLEROWANIE, KOREKTA LAKIERU, ZABEZPIECZENIE LAKIERU POWŁOKĄ CERAMICZNĄ, WOSKOWANIE LAKIERU, CZYSZCZENIE I IMPREGNACJA SKÓR, NAPRAWA TAPICERKI SKÓRZANEJ, POLEROWANIE REFLEKTORÓW, PRZYGOTOWANIE AUTA POD SPRZEDAŻ. TEL. 603868712

201.9 KASACJA I ZŁOMOWANIE POJAZDÓW TEL. 603868712

SPRZEDAM/KUPIĘ

199.1 Kupię używaną kuchenkę gazową. Tel. 604 317 276

199.2 Sprzedam łóżeczko dziecięce bez szuflady, 120x60, 3 poziomy wysokości, materac + pościel w komplecie. Stan b. dobry. Tel. 713195348

199.3 Sprzedam sokowirówkę firmy MENUET 500 W, cena 100 zł oraz czajnik bezprzewodowy INOX 1,5 L nowy, cena 80 zł. Tel. 727234387

199.4 Sprzedam młotowiertarkę, nową PARKSIDE moc 1500 W, kpl. z wyposażeniem w walizce, cena 250 zł. Tel. 727234387

199.5 Sprzedam pralkę SIMENS wsad z góry 5 kg, cena 600 zł oraz lodówkę dużą SAMSUNG 2-drzwiową, cena 700 zł. Tel. 727234387

199.6 Sprzedam TV Toshiba 24 cale za 300 zł oraz TV SKYMASTER 32 cale za 400 zł i kuchenkę gazowa 4-palnikową z piekarnikiem, cena 300 zł oraz kuchenkę 3-palnikową walizkową, cena 150 zł. Tel. 727234387

199.7 Sprzedam kanapo-tapczan, kolor popielaty, 2-letni w bardzo dobrym stanie, cena 300 zł. Tel. 660050246

200.1 Sprzedam agregat prądotwórczy firmy GENERAC mały 1,1 kw, 230 V, stan b. dobry, cena 350 zł. Tel. 727234387

200.2 Sprzedam grzejniki nieużywane, nowe, białe 140 cm – 1 szt., 120 cm– 1 szt., 90 cm – 1 szt., 40 cm – 3 szt. cena do uzgodnienia. Tel. 789570369

200.3 Sprzedam nową, nieużywaną bramę dwuskrzydłową 2,60 x 2,10 ocieplana, brąz, dowód zakupu, cena 2400 zł. Tel. 789570369

200.4 Sprzedam nowe, nieużywane nożyce elektryczne do żywopłotu marki Makita UH 5570-550 mm, cena do uzgodnienia. Tel. 789570369

201.1 Sprzedam pług 4-skibowy podorywkowy oryginalny, cena 500 zł. Tel. 697849058

201.2 Sprzedam śrutownik. Tel. 665111946

201.3 Sprzedam bilard klubowy kpl. stan dobry, cena 1500 zł oraz pralkę BEKO wsad 7 kg, cena 450 zł. Tel. 667226118

201.4 Sprzedam roczną kuchenkę gazowo-elektryczną, czarno-srebrną, cena 350 zł oraz stół biały okrągły rozkładany + 4 krzesła tapicerowane, cena 400 zł. Tel. 797495879

USŁUGI

200.1 PODŁĄCZANIE PŁYT INDUKCYJNYCH, PŁYT CERAMICZNYCH, KUCHENEK ELEKTRYCZNYCH Z WPISEM (PIECZĄTKĄ) DO KARTY GWARANCYJNEJ. TEL.534829364

200.2 Pogotowie hydrauliczne, remontowo-budowlane. Szybko, tanio, solidnie. Tel. 788990936

201.1 Usługi remontowo – budowlane Tel. 606159398

201.2 Transport, przewóz osób na lotniska i nie tylko. Wygodne auto, punktualnie, 24/7. Tel 788990936

INNE

201.1 Udzielę korepetycji z języka angielskiego. Zainteresowanych zapraszam do kontaktu pod numerem 728999351

201.2 Odkupię lub przyjmę za darmo pralkę. Tel. 602287390

PRACA

199.1 Szukam Pani z Ukrainy do sprzątania mieszkania. Tel. 606191223

200.3 Opiekunka z doświadczeniem. Tel. 602287390

Ogłoszenia prosimy przesyłać na: panorama@brzegdolny.pl, wrzucić kupon do oznaczonego pojemnika w jednym z naszych punktów lub zadzwonić pod nr Tel. 71 319 51 17 wew. 258.

Dodaj ogłoszenie drobne. Wypełnij ten kupon i wrzuć do jednego z naszych punktów: w sklepie „Smaczek" (warzywniak) na os. Warzyń, bibliotece na os. Fabrycznym lub w punkcie dorabiania kluczy na targowisku miejskim PHU „Dominik"

.....

.....

Wykreślanka

K	Z	S	Z	Ę	A	N	F	A	K	Q	B	J	Ą	I	B	Ż	R	Z	U	Y
R	L	Z	F	C	A	Ś	D	Y	Z	N	S	M	J	R	U	R	A	W	U	S
Z	E	W	S	Y	U	O	T	R	G	W	O	Ź	Q	I	Ż	S	A	K	N	E
Y	Ż	J	R	R	Ł	S	E	A	I	M	O	T	O	E	T	S	O	Q	O	Z
K	U	J	A	S	A	I	L	Ż	Ó	Ż	Z	B	E	Ę	N	G	O	Z	R	O
A	Ż	Z	O	L	M	M	G	X	E	T	U	W	P	I	P	N	X	A	T	N
C	A	D	O	O	A	Ó	E	R	S	T	Ó	C	T	F	L	H	A	L	S	O
Z	Ż	H	S	L	J	B	D	Z	E	Z	Z	Ą	H	Ś	F	E	Y	W	E	W
I	C	O	P	B	N	Ź	I	N	R	Y	A	W	W	Ó	Ą	N	F	O	O	O
S	R	D	R	U	Z	G	O	T	N	P	Ć	M	H	U	Ł	Ó	E	D	J	Ś
O	K	L	E	I	N	A	K	I	M	E	H	C	O	I	B	Ś	R	O	Ż	Ć
S	P	T	T	R	A	M	P	O	L	I	N	A	E	T	S	Q	R	H	J	R

Słowa do odnalezienia:

biochemik, buten, druzgot, estron, felieton, hodowla, krzykacz, okleina, osteotomia, osłoda, przemarsz, rosomierz, scholastyk, sezonowość, szamot, trampolina, uraza, zastępczyni, żerdź, żużel

	6	3			7		9	5
8			4	9	5			
4	9	5						7
	1				2	9		4
3		2					1	8
	5		6	1				
				8		5		
7					9	2	3	
	4		2			7		6

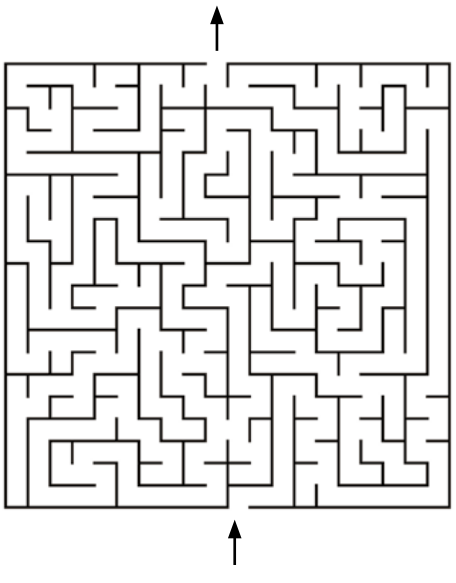

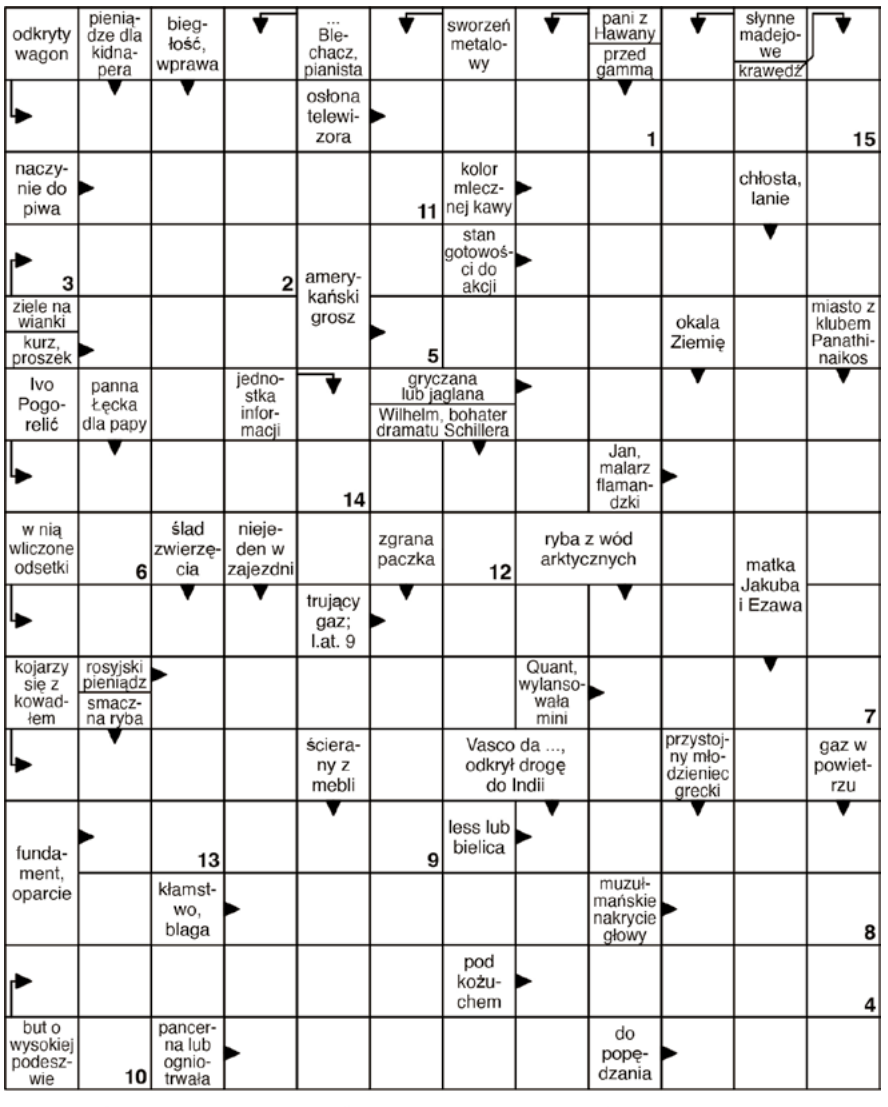

Litery z pól ponumerowanych od 1 do 15 utworzą rozwiązanie.

1	2	3	4	5	6	7	8	9	10	11	12	13	14	15

Horoskop 19.10-08.11.2023

BARAN

W poniedziałek załatw sprawy wymagające przytomności umysłu i szybkich decyzji. Twoja energia i skuteczność działania będą na najwyższym poziomie. Pojawi się okazja spotkania kogoś interesującego. Może coś między wami zaiskrzy? W środę kieruj się intuicją i zachowaj rozwagę. W pracy i finansach sprawy ułożą się dobrze bez twojego wysiłku. Od piątku dobrze odpocznij. Warto parę spraw przemyśleć.

BYK

Pojawi się teraz szansa rozwiązania starych problemów związanych z pracą. Najbardziej będzie sprzyjać temu środa i czwartek, gdy każdy pomysł spotka się z uznaniem. Zaprzyjaźnij się z osobą, od której zależą ważne decyzje w twojej sprawie. W domu spokój i serdeczność. Na flirty i rozrywki raczej nie licz. W weekend możesz zacząć coś, co poprawi funkcjonowanie rodziny. Dopisze ci pomysłowość.

BLIŹNIĘTA

Nie zabraknie ci sił i sposobności, by załatwić teraz ważne sprawy. W poniedziałek działaj szybko, decyduj, nie odkładaj niczego na później. Los będzie ci sprzyjał w realizacji planów zawodowych. Ceń się, a docenią cię inni. Nie unikaj ludzi i spotkań towarzyskich. Pomyśl o własnym rozwoju. Przyłóż się do obowiązków, wytycz nowe cele. W miłości postaw na szczerość, unikaj plotek i flirtów.

RAK

Pojawią się nowe obowiązki i inspirujące zamieszanie. Masz szansę znaleźć ciekawe i lepiej płatne zajęcie. Osoby zadowolone z pracy mogą liczyć na awans. W poniedziałek nie rób interesów, bo stracisz. We wtorek za to intuicja podpowie ci, z kim nawiązać służbową współpracę, a wszelkie kontakty będą cię cieszyć. W sobotę okazja do miłego pobytu na łonie rodziny. Możliwe dobre wieści i miłe niespodzianki.

LEW

Zmobilizuj się do działania i nie zaniedbuj obowiązków. Zachowaj ostrożność i uważaj, bo grożą ci teraz pomyłki. W poniedziałek warto parę spraw zawodowych pchnąć do przodu - uda się, wystarczy się trochę przyłożyć. Do uwag, które usłyszysz we wtorek, nie podchodź serio. W kontaktach zawodowych nie zadzieraj nosa, a czas będzie działać na twoją korzyść. Wszelkie inwestycje dobrze rozważ. W sprawach sercowych spokój.

PANNA

Wiele spraw będzie teraz wymagało poważnych przemyśleń. Spotkasz się z uznaniem i życzliwością przełożonych, choć trzeba będzie na nie solidnie zapracować. Na szczęście twoja ambicja wzrośnie i nie uznasz tego za nadmierny wysiłek. W domu czeka cię miła uroczystość i zakończenie sporu - użyj swego talentu dyplomatycznego. Najlepsze dni dla pracy to środa, a weekend - dla miłości i spotkań.

WAGA

Jeśli uważasz, że coś idzie nie tak, jak powinno, to przeczekaj niekorzystny okres. W poniedziałek możesz z trudem podejmować decyzje, a pomysłom zabraknie świeżości. Udane będą czwartek i piątek - zyskasz życzliwość szefa, załatwisz wiele spraw, odniesiesz sukces towarzyski. Wykorzystaj swój urok, a także rodzina pójdzie ci na rękę. Nie daj się ponieść nerwom. Odpoczywaj, wkrótce energia wróci. Idą dobre zmiany.

SKORPPION

Ważniejsze sprawy związane z pracą staraj się załatwiać w poniedziałek i wtorek, gdy wszyscy będą ci sprzyjać. Środa to dobra pora na porządki, zakupy, przemyślenia lub wypoczynek z dala od innych. W miłości sytuacja korzystnie się zmieni, zwłaszcza dla samotnych. Nieoczekiwane wydarzenie w sobotę da ci wiele do myślenia. Jeśli obecna praca cię nudzi, uważnie rozglądaj się za czymś nowym.

STRZELEC

Zrealizujesz teraz plany zawodowe. Nie będzie łatwo, ale metodą drobnych kroków dopniesz swego. We wtorek skorzystaj z zaproszenia, baw się i nie przegap kogoś tobą wyraźnie zainteresowanego. W czwartek i piątek nagłe trudności mogą się wydać nie do pokonania. Przeczekaj. W weekend odpocznij, potrzebujesz czasu na przemyślenia. Wesprą cię przyjaciele. Więcej czasu trzeba będzie teraz poświęcić rodzinie.

KOZIOROŻEC

Tydzień upłynie pod znakiem interesujących zajęć. Wbrew początkowym obawom, poczujesz się wśród nowych ludzi doskonale. Szybko znajdziesz z nimi wspólny język. Doczekasz się też dowodów na to, że twoje uczucia są odwzajemnione. Dobra passa w finansach, a w pracy harmonijne układy, które dodadzą ci energii. Od wtorku do piątku sprawy finansowe pójdą świetnie. Aura sprzyja ambitnym pomysłom, nauce i pracy.

WODNIK

Przed tobą ciekawy okres. Będziesz robić rzeczy, które dotąd wydawały się nierealne. Pracy nie zaniedbasz, ale też się nie zaharujesz. Zmysł organizacyjny i takt sprawią, że poczujesz się doceniony. W czwartek i piątek zdobądź się na śmiałe, a nawet ryzykowne przedsięwzięcia - nikt ci nie przeszkodzi w ich realizacji. Ogromne możliwości są w zasięgu ręki. Twoje mądre postanowienia pozwolą pokonać wrogów.

RYBY

Dobry czas na porządki w sprawach zawodowych. Okaże się, że czeka na ciebie wiele ciekawych szans. Trzeba tylko realizmu i siły woli, by je wykorzystać. Pomyśl o tym we wtorek, będziesz mieć intuicję i zdolność szybkiego działania. W uczuciach coś korzystnie się zmieni, nie zabraknie ci zapału i uroku. W środę zwróć uwagę na sprawy duchowe. Przygotuj się - wkrótce nadejdą wielkie zmiany.

SOBOTA, 21 PAŹDZIERNIKA

TVP 1

7.00 Transmisja Mszy Świętej
7.40 Rok w ogrodzie
8.05 Rok w ogrodzie Extra
8.20 wojsko - polskie.pl
8.45 Pełnosprawni - magazyn
9.45 Komisarz Alex (92) - serial
10.45 Ojciec Mateusz (218) - serial
11.40 Wiesz czy nie wiesz? - /7/ - teleturniej
12.40 Gwiazdy w południe - Angelika wśród piratów - film przygodowy, Francja, reż. Bernard Borderie, wyk. Michelle Mercier, Roger Pigaut, Robert Hossein
14.10 Z pamięci - Halina Skibniewska
14.25 Okrasa łamie przepisy
14.55 Chłopi (2) - Jarmark - serial
15.55 Program rozrywkowy
17.00 Teleexpress, Pogoda
17.35 Ojciec Mateusz (384) - serial
18.25 Kulisy serialu
18.40 Jaka to melodia?
19.30 Wiadomości, Pogoda, Sport
20.15 Alarm! - magazyn
20.35 Komisarz Alex (246) - serial
21.35 Kamienne pięści - dramat, USA, reż. Jonathan Jakubowicz, wyk. Robert De Niro, Edgar Ramirez, Ruben Blades, John Turturro
23.35 Labirynt - film akcji, USA, reż. Denis Villeneuve, wyk. Hugh Jackman, Jake Gyllenhaal, Viola Davis, Maria Bello
2.15 Tokariew. Zabójca z przeszłości - film fabularny, USA
4.00 Jaka to melodia?
4.50 Z pamięci - Halina Skibniewska

TVP 2

4.55 Barwy szczęścia (2861 - 2863) - serial
6.35 M jak miłość (1749) - serial
7.30 Pytanie na śniadanie
11.55 Zrujnowani odbudowani
12.30 Polskie Biesiady
14.00 Familiada - teleturniej
14.35 Koło fortuny - teleturniej
15.15 Szansa na sukces. Opole 2024 - Blue Cafe
16.20 Na dobre i na złe (894) - serial
17.15 Wędrowiec Polski - Mazury
17.45 Słowo na niedzielę
18.00 Panorama
18.20 Va Banque (675) - teleturniej
18.45 Akacjowa 38 (210) - serial
19.35 Informacje kulturalne
20.00 The Voice of Poland s. XIV - Bitwa
21.45 The Voice of Poland s. XIV - Nokaut
22.30 Miłość i turbulencje - komedia romantyczna, Francja, reż. Alexandre Castagnetti, wyk. Ludivine Sagnier, Nicolas Bedos, Jonathan Cohen, Arnaud Ducret, Brigitte Catillon
0.20 Prodigy. Opętany - film fabularny, USA, reż. Nicholas McCarthy, wyk. Taylor Schilling, Jackson Robert Scott
2.05 Królowe życia - komedia, Wielka Brytania, USA, reż. Shane Atkinson, wyk. Diane Keaton, Jacki Weaver, Pam Grier
3.45 Daleko od Reykjaviku - komediodramat, Niemcy, Dania, Francja, Islandia, reż. Grimur Hkonarson, wyk. Arnds Hrönn Egilsdóttir, Sveinn Ólafur Gunnarsson

POLSAT

6.00 Nowy dzień z Polsat News
8.30 Doktor Dolittle i pies prezydenta - film familijny, USA
10.10 Ewa gotuje
10.40 Nasz nowy dom
11.40 Bogaty D
12.40 Para do Gara. Ona mówi, on gotuje
13.40 Polacy za granicą
14.40 Rolnicy. Podlasie
15.45 Więzienie
17.45 Chłopaki do wzięcia
18.50 Wydarzenia, Sport, Pogoda
19.15 Prezydenci i Premierzy
20.00 Krudowie 2: Nowa era - anim.

22.05 Wpadka - komedia romantyczna, USA, 2007, reż. Judd Apatow, wyk. Seth Rogen, Katherine Heigl, Paul Rudd, Leslie Mann - Nocne szaleństwo ma dość wstrząsający finał. Osiem tygodni później Alison orientuje się, że jest w ciąży.
1.00 Pierwszy śnieg - film kryminalny, Wielka Brytania, USA, Chiny, Szwecja, 2017, reż. Tomas Alfredson, wyk. Michael Fassbender, Rebecca Ferguson, Charlotte Gainsbourg, Jonas Karlsson
3.40 Świat według Kiepskich

TVN

5.45 Uwaga!
6.00 New Looney Tunes I - anim.
6.50 Kuchenne rewolucje
7.45 Dzień Dobry TVN
11.35 Na Wspólnej Omnibus - serial
13.30 Kobieta na krańcu świata
14.05 Kuchenne rewolucje
15.15 Ślub od pierwszego wejrzenia
16.20 Totalne remonty Szelągowskiej - program rozrywkowy
17.30 Lego Masters
19.00 Fakty, Sport, Pogoda
19.45 Uwaga!
20.00 Top Model

21.35 Narodziny gwiazdy - film obyczajowy, USA 2018, reż. Bradley Cooper, wyk. Lady Gaga, Bradley Cooper, Sam Elliott, Andrew Dice Clay, Rafi Gavron, Dave Chappelle, Alec Baldwin
0.25 Koniec przyjaźni - horror, USA 2014, reż. Levan Gabriadze, wyk. Heather Sossaman, Shelley Hennig, Renee Olstead, Jacob Wysocki, Courtney Halverson
2.05 Co za kabaret!
3.10 Szpital - program obyczajowy
4.05 Uwaga!
4.25 Nauka jazdy
4.50 Recepta na stary dom
5.15 Raj za pół ceny

TTV

4.55 Gogglebox. Przed telewizorem
6.00 Express
6.20 Życie na kredycie
6.55 Życie na kredycie
7.30 DeFacto
7.55 DeFacto
8.25 Gogglebox. Przed telewizorem
9.25 10 wizyt Michela Morana
9.45 Express, Pogoda
10.05 Zakup w ciemno
11.05 Zakup w ciemno
12.05 Dobra robota
12.40 Kanapowczynie
13.40 Damy i wieśniaczki. PL
14.40 Super Rolnicy
15.45 Express, Pogoda
16.05 Gogglebox. Przed telewizorem
17.10 Rzeczy, których nie nauczył mnie ojciec
17.45 Express, Pogoda
18.05 Usterka
18.40 Zakup w ciemno
19.45 Express, Pogoda
20.00 Gogglebox. Przed telewizorem
21.00 Damy i wieśniaczki. PL
22.00 Super Rolnicy
23.00 Gogglebox. Przed telewizorem
1.05 Diabelnie boskie - serial
1.30 Diabelnie boskie - serial
2.00 Paloma - serial
3.05 Detektywi. Na zlecenie

TVN 7

5.00 Szkoła - program obyczajowy
6.00 Wiza na miłość
7.05 Wyluzuj, Scooby Doo! - serial
7.40 Ja, ty i on - komedia, USA
10.00 Ten moment
10.35 Ukryta prawda
15.55 Akademia policyjna III: Ponowne szkolenie - komedia
17.50 Pokémon: Detektyw Pikachu - film przygodowy, USA, Japonia
20.00 Harry Potter i Insygnia Śmierci: Część II - film przygodowy, USA, Wielka Brytania 2011, reż. David Yates, wyk. Daniel Radcliffe, Emma Watson, Rupert Grint, Ralph Fiennes
22.50 Na krawędzi - film sensacyjny, USA 1993, reż. Renny Harlin, wyk. Sylvester Stallone, Michael Rooker, John Lithgow, Janine Turner, Caroline Goodall
1.20 Sekrety i grzeszki - komedia, USA 2011, reż. Ron Howard, wyk. Vince Vaughn, Kevin James, Jennifer Connelly, Winona Ryder, Channing Tatum, Queen Latifah, Amy Morton
3.35 Więzy krwi

TV PULS

6.00 Taki jest świat
7.00 Kobra - oddział specjalny - serial
10.00 Lombard: Życie pod zastaw
12.00 Lombard: Życie pod zastaw
14.00 Lombard: Życie pod zastaw
16.00 Lombard: Życie pod zastaw
18.00 Lombard: Życie pod zastaw
20.00 Rambo 2 - film sensacyjny, USA 1985, reż. George Pan Cosmatos, wyk. Martin Kove, Richard Crenna, Steven Berkoff, Sylvester Stallone
22.00 Furioza - dramat kryminalny, Polska 2021, reż. Cyprian T. Olencki, wyk. Łukasz Simlat, Mateusz Banasiuk, Mateusz Damięcki, Weronika Książkiewicz
0.50 Maruderzy - thriller, Canada, USA 2016, reż. Steven C. Miller, wyk. Adrian Grenier, Bruce Willis, Christopher Meloni, Dave Bautista, Johnathon Schaech
2.55 Menu na miarę
3.35 Taki jest świat
4.35 Z archiwum policji
5.00 Dyżur
5.30 Dyżur

STOPKLATKA

9.00 Komisarz Rex - serial 10.00 Hudson i Rex - serial 1 11.50 Stawka większa niż życie - serial 14.05 Krokodyl Dundee - komedia przygodowa 16.10 Agent XXL 2 - komedia kryminalny 18.20 C.K. Dezerterzy cz. 1 - komedia 20.00 Głośne hity: Stan zagrożenia - film sensacyjny 23.00 Autostopowicz - thriller

TV 4

6.00 Galileo 11.00 Twoja Twarz Brzmi Znajomo 13.05 Ninja Warrior Polska 15.00 STOP Drogówka 17.00 Para do Gara. Ona mówi, on gotuje 18.00 Policjantki i Policjanci 21.00 Doda. Dream Show 22.05 Sprawiedliwi - Wydział Kryminalny 0.05 We krwi - film sensacyjny 2.25 Gwiazdy Kabaretu

TV6

8.05 Jeźdźcy smoków: Załoga ratunkowa 10.00 Bibliotekarz II: Tajemnice kopalni króla Salomona - film przygodowy 12.00 Przypadkowy mąż - komedia romantyczna 14.00 Magnum: Detektyw z Hawajów 15.55 Columbo 20.05 Agenci NCIS: Los Angeles 23.00 Krwawa zemsta - film sensacyjny

TVP SPORT

6.35 RETRO TVP SPORT - Hej Hej tu NBA, cz. I - magazyn 8.30 Piłka nożna - Eliminacje EURO 2024 - Wyspy Owcze - Polska 10.45 Piłka nożna - Eliminacje EURO 2024 - Polska - Mołdawia 12.55 Piłka nożna - Liga Narodów kobiet, Polska - Ukraina 15.10 Piłka nożna - Eliminacje EURO 2024, Anglia - Włochy 17.25 Igrzyska Europejskie Kraków - Małopolska 2023 19.40 Skoki Narciarskie - Letnie Mistrzostwa Polski, Szczyrk 22.30 SportowF, y Wieczór - 23.10 Boks - Megafights Gala Bokserska. Pacquiao vs. De La Hoya, USA 0.25 Igrzyska Europejskie Kraków - Małopolska 2023 - Taekwondo

EUROSPORT

8.35 Snooker. English Open, Home Nations Series, Brentwood, Wielka Brytania Finał 10.30 Trail running. World Series, Il Golfo dell'Isola, Włochy 13.00 Triathlon. Super League, Neom, Arabia Saudyjska 15.30 The Power of Sport 15.55 Piłka ręczna: Ikast Handbold - MKS Zagłębie Lubin, Liga Mistrzyń 17.45 Snooker. English Open, Home Nations Series, Brentwood, Wielka Brytania Finał 18.30 Kolarstwo torowe. Liga Mistrzów, Majorka 21.00 Triathlon. Super League, Neom, Arabia Saudyjska 22.00 Snooker. Wuhan Open, Wuhan, Chiny Finał 0.00 Kolarstwo torowe. Liga Mistrzów, Majorka

POLSAT 2

6.00 Nasz nowy dom 7.00 Ewa gotuje 7.30 Z klimatem i z pasją 8.00 Sekrety rodziny 9.00 Dlaczego ja? 16.00 Ślubne pogotowie Izabeli Janachowskiej 17.00 Teściowie 18.00 Sekrety rodziny 19.00 Przyjaciółki 20.05 Wydarzenia 21.00 W cywilu 4 - ruchomy cel - film sensacyjny, USA, 2014, reż. William Kaufman, wyk. Mike "The Miz" Mizanin, Melissa Roxburgh, Josh Blacker, Matthew MacCaull 23.00 Strażnik granicy - film sensacyjny 1.40 Interwencja 2.00 Wydarzenia wieczorne 2.45 #JesteśmyDlaDzieci 3.15 Echo lasu 3.45 Echo lasu 4.15 Interwencja 4.55 Górale

SUPER POLSAT

6.00 SuperLudzie 7.05 Koralowy obóz 8.05 Harmidom 10.05 #JesteśmyDlaDzieci 10.30 Polacy za granicą 11.30 Świat według Kiepskich 14.30 Kabaretowa Ekstraklasa 14.50 Wakacje z delfinem - film przygodowy, 16.50 Król rozrywki - musical 19.00 Świat według Kiepskich 20.05 Ryzykanci - film sensacyjny, USA, 1997, reż. Tsui Hark, wyk. Jean - Claude Van Damme, Dennis Rodman, Mickey Rourke, Natacha Lindinger 22.00 xXx: Reaktywacja - film sensacyjny 0.25 W cywilu - film sensacyjny 2.10 Festiwal Weselnych Przebojów - Mrągowo 2017 4.00 Nasz nowy dom 5.00 Na ratunek 112

TVP INFO

5.55 Serwis Info, Pogoda, Serwis Sportowy co pół godziny 13.59 Serwis Info 14.29 Serwis Info 14.53 Pogoda 15.00 Debata TVP INFO 15.29 Info Dzień 16.30 Info med 16.45 INFO Kultura 16.50 Info Dzień 17.00 Teleexpress 17.15 Teleexpress Extra 17.30 Studio Wschód 18.00 Panorama 18.19 Serwis Info 18.30 Kobiecym okiem 18.52 Serwis Info 19.00 Między słowami 19.20 Serwis Info 19.30 Wiadomości 19.58 Gość Wiadomości 20.14 Minęła 20ta 21.00 Demaskatorzy 21.15 Serwis Info 21.25 Śledczym okiem 21.50 W tyle wizji 22.25 Serwis Info 22.30 W tyle wizji Extra 23.00 INFO Wieczór

TRWAM

15.30 Wierzę w Boga 15.50 Muzyczne chwile 16.00 Informacje dnia 16.10 Historia PL 17.00 Z Parlamentu Europejskiego 17.30 Nowa Ewangelizacja 17.55 Poczet Wielkich Polaków 18.00 Anioł Pański 18.05 Informacje dnia 18.15 Rozmowy niedokończone 19.25 Święty na każdy dzień 19.30 Manna z Nieba 19.45 Modlitwa z telefonicznym udziałem dzieci 20.00 Informacje dnia 20.20 Różaniec 20.50 Myśląc Ojczyzna 21.00 Apel Jasnogórski 21.20 Informacje dnia 21.40 Polski Punkt Widzenia 22.00 Polskie dziedzictwo 22.30 Kobiety przy Grobie 23.00 Odpowiedzialni za Kościół 23.30 Tam, gdzie Bóg płacze

KULTURA

7.55 Tamte lata, tamte dni - Maciej Wojtyszko 8.35 Informacje kulturalne 9.05 Koncert Seong - Jin Cho 10.05 Ocaleni przez Chopina - film dok. 11.20 Niewiarygodne przygody Marka Piegusa - serial 12.35 Gene Kelly. życie i taniec - film dok. 13.40 Ile waży koń trojański? - komedia 15.55 Informacje kulturalne 16.20 Archil Kikodze - rozmowa 17.00 Grethe Meyer. królowa duńskiego wzornictwa - film dok. 18.15 Chleb, miłość i fantazja - komedia 20.00 Weekend z królem - film fabularny 21.45 Informacje kulturalne 22.10 Bez prądu - Lech Janerka - koncert 23.15 Obywatel Jones - dramat

NIEDZIELA, 22 PAŹDZIERNIKA

TVP 1

7.00 Transmisja Mszy Świętej
8.00 Tydzień
8.30 Zakochaj się w Polsce
9.00 Okrasa łamie przepisy
9.40 Chłopiec z burzy - film obyczajowy, Australia
11.30 Welon, fura i brawura - reality show
11.55 Między ziemią a niebem
12.00 Anioł Pański
12.15 Między ziemią a niebem
12.50 Każde życie jest cudem - Piotr - miał być martwy, cieszy się pełnią życia
13.15 Zaloty wśród zwierząt - Zaskakujące strategie w głębinach Oceans
14.05 Tyłówka BBC w Jedynce
14.15 Z pamięci - Halina Skibniewska, cz. 2 - felieton
14.25 Komisarz Alex (246) - serial
15.15 Polskie drogi (1) - serial
17.00 Teleexpress, Pogoda
17.35 Wiesz czy nie wiesz? - /7/ - teleturniej
18.40 Jaka to melodia?
19.30 Wiadomości, Pogoda, Sport
20.20 Dewajtis (6) - serial
21.20 Rolnik szuka żony seria 10 - reality show
22.20 Strefa starcia
23.00 Zakochana Jedynka - Usłane różami - film fabularny, Francja, reż. Pierre Pinaud, wyk. Catherine Frot, Manel Foulgoc
0.45 Kamienne pięści - dramat, USA, reż. Jonathan Jakubowicz, wyk. Robert De Niro, Edgar Ramirez, Ruben Blades, John Turturro
2.45 Jaka to melodia?

TVP 2

5.25 Barwy szczęścia (2864 - 2865) - serial
6.35 M jak miłość (1750) - serial
7.30 Pytanie na śniadanie
11.25 The Voice of Poland s. XIV - Bitwa
13.15 The Voice of Poland s. XIV - Nokaut
14.00 Familiada - teleturniej
14.35 Koło fortuny - teleturniej
15.15 Szansa na sukces. Opole 2024 - Sława Przybylska
16.15 Tak to leciało! - teleturniej
17.15 Na sygnale (482) - serial
18.00 Panorama
18.20 Va Banque (676) - teleturniej
18.50 Na sygnale (483) - Spróbować od nowa - serial
19.20 Na sygnale (484) - Pułapka - serial
20.00 Postaw na milion - teleturniej
21.05 Oficer i szpieg - film sensacyjny , Włochy, Francja, reż. Roman Polański, wyk. Jean Dujardin, Louis Garrel, Emmanuelle Seigner
23.25 Kino bez granic - Judy - film fabularny, Wielka Brytania, reż. Rupert Goold, wyk. Renee Zellweger, Darci Shaw
1.35 Eroica - dramat, reż. Andrzej Munk, wyk. Edward Dziewoński, Barbara Połomska, Ignacy Machowski, Kazimierz Opaliński, Leon Niemczyk
3.05 Miłość i turbulencje - komedia romantyczna, Francja, reż. Alexandre Castagnetti, wyk. Ludivine Sagnier, Nicolas Bedos, Jonathan Cohen
4.45 Zakończenie dnia

POLSAT

6.00 Nowy dzień z Polsat News
8.40 Dziennik cwaniaczka: Droga przez mękę - komedia, USA
10.25 Krudowie 2: Nowa era - anim.
12.35 Para do Gara. Ona mówi, on gotuje.
13.40 Ninja Warrior Polska
15.40 Twoja Twarz Brzmi Znajomo
17.40 Ślubne pogotowie Izabeli Janachowskiej
18.50 Wydarzenia, Sport, Pogoda
19.30 Państwo w Państwie
20.00 Kabaret na żywo. - Młodzi i Moralni
22.10 Teściowie

23.10 Agenci - film sensacyjny, USA, 2013, reż. Baltasar Kormákur, wyk. Denzel Washington, Mark Wahlberg, Paula Patton, Edward James Olmos
1.25 Siostry - komediodramat, USA, 2005, reż. Curtis Hanson, wyk. Cameron Diaz, Toni Collette, Shirley MacLaine, Mark Feuerstein
4.00 Świat według Kiepskich
4.40 Disco Gramy

TVN

5.40 Uwaga!
6.00 Tom i Jerry Show - animacja
6.50 Kuchenne rewolucje - program kulinarno - rozrywkowy
7.45 Dzień Dobry TVN
11.30 Kobieta na krańcu świata
12.05 Co za tydzień
12.40 Top Model
14.15 Lego Masters
15.50 Madagaskar - komedia, USA 2005, reż. Eric Darnell, Tom McGrath, wyk. Ben Stiller, Chris Rock, David Schwimmer, Jada Pinkett Smith, Sacha Baron Cohen
17.30 Bitwa o gości
19.00 Fakty, Sport, Pogoda
19.45 Uwaga!
20.00 MasterChef

21.35 Łowca czarownic - film przygodowy, USA, Chiny, Kanada 2015, reż. Breck Eisner, wyk. Vin Diesel, Rose Leslie, Elijah Wood, Ólafur Darri Ólafsson, Rena Owen, Michael Caine
23.50 Serial
1.00 Kuchenne rewolucje - program kulinarno - rozrywkowy
2.05 Superwizjer
2.55 Szpital - program obyczajowy
3.55 Uwaga!
4.10 Nauka jazdy
4.45 Recepta na stary dom

TTV

4.55 Gogglebox. Przed telewizorem
5.40 Express
6.00 DeFacto
6.55 10 wizyt Michela Morana
7.15 Super Rolnicy
8.15 Dobra robota
8.45 Gogglebox. Przed telewizorem
9.45 Express, Pogoda
10.05 Gogglebox. Przed telewizorem
11.05 Nic do zgłoszenia
12.10 Zakup w ciemno
13.15 Diabelnie boskie - serial
14.05 Rzeczy, których nie nauczył mnie ojciec
14.40 Gogglebox. Przed telewizorem
15.45 Express, Pogoda
16.05 Super Rolnicy
17.05 Życie na kredycie
17.45 Express, Pogoda
18.05 Życie na kredycie
18.40 Damy i wieśniaczki. PL
19.45 Express, Pogoda
20.00 Kanapowczynie
21.00 Gogglebox. Przed telewizorem
22.00 Rzeczy, których nie nauczył mnie ojciec
22.35 Nic do zgłoszenia
23.35 Damy i wieśniaczki. PL
0.35 Królowe życia - serial
2.05 To tylko kilka dni
3.05 Fachowcy

TVN 7

5.00 Szkoła - program obyczajowy
6.00 Wiza na miłość
7.05 Wyluzuj, Scooby Doo! - serial
7.35 Komedia małżeńska - komedia, Polska 1993
9.40 Ten moment
10.10 Ukryta prawda
15.05 Happy Feet: Tupot małych stóp - komedia, USA 2006
17.20 Harry Potter i Insygnia Śmierci: Część II - film przygodowy, USA, Wielka Brytania 2011, reż. David Yates
20.00 Za szybcy, za wściekli - film sensacyjny, USA, Niemcy 2003, reż. John Singleton, wyk. Paul Walker, Tyrese Gibson, Eva Mendes, Cole Hauser, James Remar, Devon Aoki
22.30 Tylko sprawiedliwość - film obyczajowy, USA 2019, reż. Destin Daniel Cretton, wyk. Michael B. Jordan, Jamie Foxx
1.10 Oszukać przeznaczenie IV - horror, USA 2009, reż. David R. Ellis, wyk. Bobby Campo, Shantel VanSanten, Nick Zano, Haley Webb
2.55 Więzy krwi

TV PULS

6.00 Menu na miarę
6.40 Kobra - oddział specjalny - serial
8.40 Gamoń - komedia, Francja
10.55 Hibernatus - komedia
12.45 Markiz - komedia, Francja 2011, reż. Dominique Farrugia
14.35 Trzej muszkieterowie - film przygodowy, Niemcy, Francja, Wielka Brytania, USA 2011
16.45 Hobbit: Pustkowie Smauga - film przygodowy, 2013, reż. Peter Jackson, wyk. Benedict Cumberbatch, Evangeline Lilly, Ian McKellen, Ken Stott
20.00 John Wick - film sensacyjny, USA 2014, reż. Chad Stahelski, David Leitch, wyk. Adrianne Palicki, Alfie Allen, Keanu Reeves, Michael Nyqvist
22.00 Wilk z Wall Street - dramat biograficzny, USA 2013, reż. Martin Scorsese, wyk. Jonah Hill, Kyle Chandler, Leonardo DiCaprio, Margot Robbie
1.20 Z archiwum policji
2.00 Dyżur
2.35 Dyżur
3.00 Taki jest świat

STOPKLATKA

8.00 Komisarz Rex - serial 10.00 Hudson i Rex - serial 12.00 Niedziele na luzie: Krokodyl Dundee 2 - komedia przygodowa 14.35 Szkoła stewardes - komedia 16.10 C.K. Dezerterzy cz. 2 - komedia 17.45 Stawka większa niż życie - serial 20.00 Tożsamość zdrajcy - thriller 22.00 Jaja w tropikach - komedia

TV 4

8.20 Galileo 10.30 Lassie - film familijny 12.35 Bibliotekarz III: Przeklęty kielich Judasza - film przygodowy 14.35 Bitwa pod Wiedniem - dramat historyczny 17.00 Para do Gara. Ona mówi, on gotuje 18.00 Łowcy Skarbów 21.00 Wyspa strachu - thriller, 23.10 Powrót do przeszłości

TV6

6.00 Detektywi w akcji 8.00 Columbo 12.05 Magnum: Detektyw z Hawajów 14.00 Policjantki i Policjanci 20.00 Agenci NCIS: Los Angeles 23.00 Kamerdyner - dramat biograficzny, USA, 2013, reż. Lee Daniels, wyk. Forest Whitaker, Oprah Winfrey, David Oyelowo, David Banner 1.40 Włatcy móch

TVP SPORT

.45 RETRO TVP SPORT - Koszykarski Dream Team na IO 1992 w Barcelonie 8.15 Strongman - Liga Mistrzów - Portugalia 9.15 Skoki Narciarskie - Letnie Mistrzostwa Polski, Szczyrk 13.30 Oko w oko - wywiad z Adrianem Meronkiem 14.10 Piłka nożna - 2.liga, ŁKS II Łódź - Skra Częstochowa 16.20 7 dni sport 17.20 Piłka nożna - Fogo Futsal Ekstraklasa, Widzew Łódź - Legia Warszawa 19.25 Odliczanie do EURO 20.00 Skoki Narciarskie - Letnie Mistrzostwa Polski, Szczyrk 21.15 Sportowy Wieczór 21.55 Odliczanie do EURO 23.50 Boks - Gala w Las Vegas - podsumowanie

EUROSPORT

8.30 BREAKING. BC One, Paryż 9.30 Snooker. Wuhan Open, Wuhan, Chiny Finał 10.30 Trail running. World Series, Il Golfo dell'Isola, Włochy Zawody mężczyzn 12.30 Kolarstwo torowe. Liga Mistrzów, Majorka 14.00 Snooker. Northern Ireland Open, Home Nations Series, Belfast, Wielka Brytania 1. runda 18.00 Trail running. World Series, Il Golfo dell'Isola, Włochy Zawody kobiet 19.00 Trail running. World Series, Il Golfo dell'Isola, Włochy Zawody mężczyzn 20.00 Snooker. Northern Ireland Open, Home Nations Series, Belfast, Wielka Brytania 1. runda 0.00 Triathlon. Super League, Neom, Arabia Saudyjska

POLSAT 2

6.00 Nasz nowy dom 7.00 Ewa gotuje 7.30 Z klimatem i z pasją 8.00 Sekrety rodziny 9.00 Trudne sprawy 10.00 Trudne sprawy 15.00 Nasz nowy dom 16.00 Kabaret na żywo. Nowy skłAD 2 18.00 Sekrety rodziny 19.00 Teściowie 20.05 Wydarzenia 20.50 Strażnik granicy - film sensacyjny, USA, 2008, reż. Isaac Florentine, wyk. Jean - Claude Van Damme, Stephen Lord, Natalie J. Robb, Gary McDonald 22.50 Żony Warszawy 23.50 Ślubne pogotowie Izabeli Janachowskiej 0.50 #JesteśmyDlaDzieci 1.20 Interwencja 2.00 Wydarzenia wieczorne 2.45 #JesteśmyDlaDzieci 3.15 Oblicza Ameryki

SUPER POLSAT

6.00 Świat według Kiepskich 7.05 Koralowy obóz 8.05 Harmidom 10.05 Robot i Frank - komedia kryminalna 12.00 Ace Ventura: Zew natury - komedia 14.00 Karate Kid 3 - film familijny 16.20 Niesamowity Spider - Man 2 - film sci - fi 19.30 Świat według Kiepskich 20.05 Pan Peabody i Sherman - film anim. 22.00 Król rozrywki - musical, USA, 2017, reż. Michael Gracey, wyk. Hugh Jackman, Michelle Williams, Zac Efron 0.15 Kabaretowa Ekstraklasa 0.30 Backdoor - wyjście awaryjne 2.00 Polacy za granicą 3.00 Polacy za granicą 4.00 Nasz nowy dom 5.00 Na ratunek 112 5.30 Świat według Kiepskich

TVP INFO

5.55 Serwis Info, Pogoda, Serwis Sportowy co pół godziny 13.59 Serwis Info 14.29 Serwis Info 14.52 Pogoda 14.59 Serwis Info 15.29 Serwis Info 16.00 Okiem Wiary - magazyn 16.29 Serwis Info 17.00 Teleexpress 17.15 Teleexpress Extra 17.30 Teleexpress na deser - 17.45 Serwis Info 18.00 Panorama 18.19 Studio Zachód 18.45 Serwis Info 19.05 Głębia ostrości 19.30 Wiadomości 19.58 Gość Wiadomości 20.14 Minęła 20ta 21.00 Gdzie jest Pan Cogito? - magazyn 21.50 Strefa starcia 22.55 INFO Wieczór 23.55 Serwis Info 0.03 Wiadomości 0.31 Gość Wiadomości 0.46 Czym żyje świat Extra

TRWAM

14.40 Drzwi do lasu 15.00 Wieś - to też Polska 16.00 Informacje dnia 16.10 Koncert życzeń 16.45 Św. Józef 17.00 Zostań Żołnierzem RP 17.15 Muzyczne chwile 17.30 Sól Ziemi 17.55 Poczet Wielkich Polaków 18.00 Anioł Pański 18.05 Informacje dnia 18.15 Rozmowy niedokończone 19.25 Krótka Historia Zbawienia 19.30 Moja katolicka rodzina 20.00 Informacje dnia 20.20 Różaniec 20.50 Myśląc Ojczyzna 21.00 Apel Jasnogórski 21.20 Informacje dnia 21.40 Sanktuarium Sulisławice - Cudowna historia 22.45 Jak wygrać małżeństwo 23.00 Jak my to widzimy 23.25 Regał 23.50 Muzyczne chwile

KULTURA

9.05 Grethe Meyer. królowa duńskiego wzornictwa - film dok. 10.20 O dzielnym krawczyku - serial 10.55 Rawhide - western 12.00 Ze wsi Grunwald - film dok. 12.35 Trzeci punkt widzenia 13.15 Weekend z królem - film fabularny 14.55 Wędrowiec Polski 15.35 Niewiarygodne przygody Marka Piegusa - serial 16.50 Zaginione - odnalezione 17.15 Włodzimierz Nahorny w hołdzie Karolowi Szymanowskiemu - Mity - koncert 19.15 Marianna Wróblewska i Włodzimierz Nahorny 20.00 Indochiny - dramat 22.45 Informacje kulturalne 23.15 Trzeci punkt widzenia 23.55 SDizzy Boyzz Brass Band - koncert

PONIEDZIAŁEK, 23 PAŹDZIERNIKA

TVP 1

7.00 Transmisja Mszy Świętej
7.30 Welon, fura i brawura
8.00 Wiadomości, Pogoda
8.10 Kwadrans polityczny
8.25 Informacje kulturalne
8.40 Ranczo s.V (53) - serial
9.40 Komisarz Alex (93) - serial
10.35 Ojciec Mateusz (219) - serial
11.25 Korona królów. Jagiellonowie (88) - telenowela
12.00 Wiadomości
12.10 Agrobiznes
12.35 Magazyn Rolniczy
12.55 Zaloty wśród zwierząt
14.00 Złoty chłopak (41) - serial
15.00 Wiadomości,Pogoda
15.20 Alarm! - magazyn
15.35 Gra słów. Krzyżówka - /781/
16.05 Dziedzictwo (137) - serial
17.00 Teleexpress, Pogoda
17.20 Jaka to melodia?
17.55 Klan (4209) - telenowela
18.25 Leśniczówka (763) - serial
19.30 Wiadomości, Pogoda, Sport
20.15 Alarm! - magazyn
20.30 Korona królów. Jagiellonowie (89) - telenowela
21.10 Teatr Telewizji - Zegarek
HIT - spektakl teatralny, reż. Agnieszka Lipiec - Wróblewska, wyk. Krzysztof Stroiński, Piotr Żurawski, Karolina Gruszka, Philippe Tłokiński
22.20 Świat bez fikcji - Słowacja - zabici kochankowie
23.25 Balans bieli - magazyn
0.10 Dzika lokatorka - komedia, USA, reż. Frank Oz, wyk. Goldie Hawn, Steve Martin
2.00 Usłane różami - film fabularny, Francja, reż. Pierre Pinaud

TVP 2

4.55 Na sygnale (402) - serial
5.30 M jak miłość (1721) - serial
6.20 Dobre historie - Tato.net
6.55 Rodzinka.pl (249) - serial
7.30 Pytanie na śniadanie
11.15 Okrasa łamie przepisy
11.50 Barwy szczęścia (2865) - serial
12.30 Koło fortuny - teleturniej
13.15 Akacjowa 38 (202) - serial
14.05 Va Banque (676) - teleturniej
14.35 Na sygnale (209) - Aż po grób - serial
15.05 Krok od Nieba (41) - Buhaj - serial
16.00 Koło fortuny - teleturniej
16.35 Familiada - teleturniej
17.15 Zakazany owoc (329) - serial
18.00 Panorama
18.20 Va Banque (677) - teleturniej
18.45 Akacjowa 38 (211) - serial
19.35 Barwy szczęścia (2865) - serial
20.10 Barwy szczęścia (2866) - serial
20.45 Kulisy serialu
20.55 M jak miłość (1751) - serial
21.55 Na sygnale (485) - Bunt materii - serial
22.35 Echo serca s.I (16) - serial
23.35 Daleko od Reykjaviku
HIT - komediodramat, Niemcy, Dania, Francja, Islandia, reż. Grimur Hkonarson, wyk. Arnds Hrönn Egilsdóttir, Sveinn Ólafur Gunnarsson
1.20 O mnie się nie martw (7) - serial
2.20 Judy - film fabularny, Wielka Brytania, reż. Rupert Goold, wyk. Renee Zellweger, Darci Shaw, Rufus Sewell
4.30 Rodzinka.pl - serial
4.55 Zakończenie dnia

POLSAT

6.00 Nowy dzień z Polsat News
8.40 Malanowski i Partnerzy
9.40 Sekrety rodziny
10.40 Dlaczego ja?
11.40 Gliniarze
12.50 Wydarzenia
13.20 Interwencja
13.40 Trudne sprawy
14.40 Dlaczego ja?
15.50 Wydarzenia, Pogoda
16.15 Interwencja
16.30 Na ratunek 112
17.00 Gliniarze
18.00 Pierwsza miłość
18.50 Wydarzenia, Sport, Pogoda
19.25 Gość Wydarzeń
20.05 Doda. Dream Show

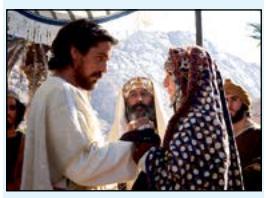

21.05 MEGA HIT - Exodus: Bogowie i królowie - dramat przygodowy, USA, Wielka Brytania, 2014, reż. Ridley Scott, wyk. Christian Bale, Joel Edgerton, John Turturro, Aaron Paul
0.35 Kapitan Phillips - dramat biograficzny, USA, 2013, reż. Paul Greengrass, wyk. Tom Hanks, Catherine Keener, Barkhad Abdi, Barkhad Abdirahman
3.25 Nasz nowy dom
4.20 Kabaretowa Ekstraklasa
4.40 Disco Gramy

TVN

5.35 Uwaga!
5.50 Ukryta prawda
6.50 Kuchenne rewolucje - program kulinarno - rozrywkowy
7.45 Dzień Dobry TVN
11.30 Ukryta prawda - serial
12.35 Ukryta prawda
13.40 Szpital - program obyczajowy
14.40 Szpital - program obyczajowy
15.45 Kuchenne rewolucje - program kulinarno - rozrywkowy
16.50 Detektywi - serial
17.55 Ukryta prawda - serial
19.00 Fakty, Sport, Pogoda
19.55 Uwaga!
20.10 Doradca smaku
20.15 Na Wspólnej - serial
20.55 Milionerzy - program rozrywkowy
21.35 Behawiorysta - serial

22.45 Okup - film sensacyjny, USA
HIT 1996, reż. Ron Howard, wyk. Mel Gibson, Rene Russo, Gary Sinise, Delroy Lindo, Lili Taylor, Liev Schreiber, Donnie Wahlberg
1.15 Serial
2.25 Co za tydzień
2.55 Dowody zbrodni - serial
3.55 Nauka jazdy
4.30 Recepta na stary dom
5.00 Raj za pół ceny

TTV

4.50 Usterka
5.25 Fachowcy
6.00 Uwaga!
6.15 Express
6.30 Nauka jazdy
7.00 Ukryta prawda
8.00 Szpital - program obyczajowy
10.00 Gogglebox. Przed telewizorem
11.00 Damy i wieśniaczki. PL
12.05 Królowe życia - serial
12.50 Królowe życia - serial
13.35 Ukryta prawda
14.35 Za głosem serca - serial
15.45 Express, Pogoda
16.05 Zakup w ciemno
17.05 Usterka
17.45 Express, Pogoda, Sport
18.05 Dobra robota
18.40 Złomowisko PL
19.45 Express, Pogoda
20.05 Zakup w ciemno
21.15 DeFacto
21.45 Express, Pogoda
22.00 Gogglebox. Przed telewizorem
0.00 Kanapowczynie
1.00 Damy i wieśniaczki. PL
2.00 Detektywi. Na zlecenie
2.45 Sędzia Anna Maria Wesołowska
3.35 Sędzia Anna Maria Wesołowska

TVN 7

4.55 Szkoła - program obyczajowy
6.50 Szpital - program obyczajowy
7.45 Ukryta prawda
10.50 Zagadki losu
11.50 Mamma mia!
12.50 Szpital - program obyczajowy
13.50 Sąd rodzinny
14.50 Sędzia Anna Maria Wesołowska
15.50 Ukryta prawda
16.55 Szpital - program obyczajowy
17.55 Opowieści małżeńskie
18.55 Ukryta prawda
20.00 Hotel Paradise
21.00 Pokój - dramat, Irlandia, Kanada, Wielka Brytania, USA 2015, reż. Lenny Abrahamson, wyk. Brie Larson, Jacob Tremblay, Joan Allen, Sean Bridgers, William H. Macy, Tom McCamus
HIT
23.30 Na krawędzi - film sensacyjny, USA 1993, reż. Renny Harlin, wyk. Sylvester Stallone, Michael Rooker, John Lithgow, Janine Turner, Caroline Goodall
2.00 Więzy krwi
3.00 Mieszkając z duchem
4.00 Druga strona medalu

TV PULS

6.00 Kobra - oddział specjalny - serial
8.00 Nash Bridges - serial
9.00 Lombard: Życie pod zastaw
10.00 Zbuntowany anioł - serial
12.00 Zaklinaczka duchów - serial
14.00 Lombard: Życie pod zastaw
16.00 Kurierzy - serial
18.00 Lombard: Życie pod zastaw
20.00 Pan "Wypadek - film sensacyjny, Wielka Brytania 2018, reż. Jesse V. Johnson, wyk. Amy Johnston, David Paymer, Ray Park, Ray Stevenson, Scott Adkins
HIT
22.00 90 minut do śmierci - thriller, USA 2021, reż. Dolph Lundgren, wyk. Dolph Lundgren, Kim DeLonghi, Scott Adkins, Scott Hunter
23.50 Mechanik: Czas zemsty - film sensacyjny, USA, Niemcy 2005, reż. Dolph Lundgren, wyk. Dolph Lundgren, Ben Cross, Ivan Petrushinov
2.00 Dzielnica strachu - serial
3.00 Taki jest świat
4.00 Menu na miarę
4.35 Z archiwum policji

STOPKLATKA

10.00 Komisarz Rex - serial 12.00 Katastrofy w przestworzach 15.05 Meteor kontra Ziemia - film katastroficzny 17.00 Hawaje 5 - 0 - serial 18.55 Wojny magazynowe 20.00 Najlepsi z najlepszych 4: Bez ostrzeżenia - film akcji 21.55 Mścicielka - film kryminalny 23.50 Operacja "Wilk morski - thriller

TV 4

10.50 Policjantki i Policjanci 12.55 Gliniarze 13.55 STOP Drogówka 15.55 Policjantki i Policjanci 17.00 Pomóż mi 18.00 Łowcy Skarbów 19.00 Policjantki i Policjanci 20.00 Sprawiedliwi - Wydział Kryminalny 21.05 Street Fighter: Legenda Chun - Li - film akcji 23.05 W podziemnym kręgu - dramat sensacyjny

TV6

6.00 Detektywi w akcji 7.00 Medicopter 117 9.05 Kobra - oddział specjalny11.15 Więzienie 12.10 Miodowe Lata 14.00 Policjantki i Policjanci 16.00 Magnum: Detektyw z Hawajów 18.00 Strażnik Teksasu 20.00 CSI: Kryminalne zagadki Nowego Jorku 22.00 Sprawiedliwi - Wydział Kryminalny

TVP SPORT

6.00 Lekkoatletyka - MŚ Budapeszt dz. 6 - sesja wieczorna 7.55 Skoki Narciarskie - Letnie Mistrzostwa Polski, Szczyrk - konkursy indywidualne kobiet i mężczyzn 9.25 Piłka nożna - Fogo Futsal Ekstraklasa, Widzew Łódź - Legia Warszawa 10.50 Piłka nożna - 2.liga, ŁKS II Łódź - Skra Częstochowa 12.55 piłka nożna - 15.10 piłka nożna 17.05 Real Madryt - Biała Legenda (3), Hiszpania 18.10 Piłka nożna - 2.liga, Pogoń Siedlce - Zagłębie II Lubin 20.20 GOL - magazyn 22.00 Sportowy Wieczór 22.45 Boks - Gala MB Boxing Night - 19. Wrocław. - podsumowanie

EUROSPORT

8.30 Snooker. Northern Ireland Open, Home Nations Series, Belfast, Wielka Brytania 1. runda 10.30 Triathlon. Super League, Neom, Arabia Saudyjska 12.00 Kolarstwo torowe. Liga Mistrzów, Majorka 13.00 Snooker. Northern Ireland Open 14.00 Snooker. Northern Ireland Open 18.00 Triathlon. Super League, Neom, Arabia Saudyjska 19.00 Kolarstwo torowe. Majorka, Liga Mistrzów, Hiszpania Podsumowanie 20.00 Snooker. Northern Ireland Open 0.00 Triathlon. Super League, Neom, Arabia Saudyjska 1.30 Snooker. Northern Ireland Open, Home Nations Series, Belfast, Wielka Brytania

POLSAT 2

6.00 Nasz nowy dom 7.00 Ewa gotuje 7.30 Drwale i inne opowieści Bieszczadu 8.00 Trudne sprawy 9.00 48H. Zaginieni 10.00 Na ratunek 112 10.30 Sekrety rodziny 11.30 Dlaczego ja? 12.30 Nasz nowy dom 13.30 Świat według Kiepskich 15.00 Trudne sprawy 16.00 Nasz nowy dom 17.00 Dlaczego ja? 18.00 48H. Zaginieni 19.00 Gliniarze 20.05 Wydarzenia 21.00 Gliniarze 22.00 Dlaczego ja? 23.00 Świat według Kiepskich 0.00 48h. Zaginieni 1.00 Zdrady 2.00 Wydarzenia wieczorne 2.45 #JesteśmyDlaDzieci 3.15 Echo lasu 3.45 Trans World Sport 4.50 SuperLudzie 5.45 Telezakupy TV Okazje

SUPER POLSAT

6.00 SuperLudzie 6.35 Plecak Olliego 7.35 Harmidom 8.30 Hell's Kitchen - Piekielna Kuchnia 10.00 Wydarzenia 24 10.30 Nasz nowy dom 11.30 48H. Zaginieni 12.30 Świat według Kiepskich 14.15 Hell's Kitchen - Piekielna Kuchnia 15.50 Wydarzenia 16.10 Więcej wydarzeń 16.20 Gość Wydarzeń 24 16.55 Nasz nowy dom 19.00 Świat według Kiepskich 20.05 Górale 21.30 Policjanci 22.00 Moja macocha jest kosmitką - komedia0.20 Kabaretowa Ekstraklasa 0.30 Backdoor - wyjście awaryjne 1.00 Polacy za granicą 2.00 Tatuśkowie 3.00 Tatuśkowie 4.00 Nasz nowy dom 5.00 Na ratunek 112

TVP INFO

5.35 Serwis Info, Pogoda, Serwis Sportowy co pół godziny 13.59 Serwis Info 14.29 Serwis Info 14.53 Pogoda 14.59 Serwis Info 15.29 Info Dzień 16.45 INFO Kultura 16.50 Info Dzień 17.00 Teleexpress 17.15 Teleexpress Extra 17.30 O co chodzi 18.00 Panorama 18.20 Za czy przeciw - magazyn 18.55 Serwis Info 19.19 Jak oni kłamią 19.30 Wiadomości 19.58 Gość Wiadomości 20.14 Minęła 20ta 21.00 Resortowe Dzieci 21.20 Serwis Info 21.43 Pogoda 21.50 W tyle wizji 22.25 Serwis Info 22.30 W tyle wizji Extra 22.50 Jak oni kłamią 23.00 INFO Wieczór 23.35 W akcji 23.55 Serwis Info 0.03 Wiadomości

TRWAM

12.03 Informacje dnia 12.20 Tajemnica Enigmy 13.05 W sądeckiej krainie 13.30 Msza święta 14.20 Muzyczne chwile 14.30 Pierwszy zmysł 15.00 Muzeum Papiernictwa 15.50 Ma się rozumieć 16.00 Informacje dnia 16.10 Sanktuaria polskie 16.30 Porady Medyczne Bonifratrów 16.55 Spotkania z lasem 17.05 Świadkowie 17.30 Spotkanie Rodziny Radia Maryja 20.00 Informacje dnia 20.20 Różaniec 20.50 Myśląc Ojczyzna 21.00 Apel Jasnogórski 21.20 Informacje dnia 21.40 Polski Punkt Widzenia 22.00 Z wędką nad wodę 22.30 Zadziwiający świat chrząszczy 23.20 Filmowe życiorysy

KULTURA

7.00 Muzyczne poranki 7.25 Niedziela z... Włodzimierzem Nahornym 8.20 Informacje kulturalne 8.50 Ile waży koń trojański? - komedia 11.00 Rawhide - western 12.05 Reżyserzy - Robert Wise 13.05 O dzielnym krawczyku - serial 13.50 Genialny barbarzyńca - film dok. 14.50 Urodzeni artyści - Agnieszka Hubeny - Żukowska i Rafał Żukowski 15.30 Informacje kulturalne 16.00 Chleb, miłość i fantazja - komedia 17.40 Trzeci punkt widzenia 18.20 Zapał - film dok. 20.00 Rocco i jego bracia - film fabularny 23.05 Informacje kulturalne 23.35 Piłkarski poker - komedia sensacyjna

WTOREK, 24 PAŹDZIERNIKA

TVP 1

7.00 Transmisja Mszy Świętej
7.30 Kościół z bliska
8.00 Wiadomości, Pogoda
8.10 Kwadrans polityczny
8.25 Informacje kulturalne
8.40 Ranczo s.V (54) - serial
9.40 Komisarz Alex (94) - serial
10.35 Ojciec Mateusz (220) - serial
11.25 Korona królów. Jagiellonowie (89) - telenowela
12.00 Wiadomości
12.10 Agrobiznes
12.35 Magazyn Rolniczy
12.55 Chiny. starodawne królestwo przyrody
14.00 Złoty chłopak (42) - serial
15.00 Wiadomości, Pogoda
15.20 Alarm! - magazyn
15.35 Gra słów. Krzyżówka - /782/
16.05 Dziedzictwo (138) - serial
17.00 Teleexpress, Pogoda
17.20 Jaka to melodia?
17.55 Klan (4210) - telenowela
18.25 Leśniczówka (764) - serial
19.00 Jeden z dziesięciu - teleturniej
19.30 Wiadomości, Pogoda, Sport
20.15 Alarm! - magazyn
20.30 Korona królów. Jagiellonowie (90) - telenowela
21.10 Film fabularny
23.00 Film dok.
23.25 Resortowe Dzieci
0.25 Magazyn śledczy
1.00 Oddział specjalny. Wyspa śmierci - film akcji, USA, reż. Isaac Florentine, wyk. Michael Worth, Damian Chapa, Kate Connor, Sophia Crawford
HIT
2.45 Siedlisko (4 - 5) - serial
3.45 Notacje - cykl dok.
4.40 Zakończenie dnia

TVP 2

5.00 Na sygnale (403) - serial
5.35 M jak miłość (1722) - serial
6.25 To już ponad 100 lat!
6.55 Rodzinka.pl (250) - serial
7.30 Pytanie na śniadanie
11.15 Czas w las - sezon 2 (5)
11.45 Barwy szczęścia (2866) - serial
12.30 Koło fortuny - teleturniej
13.15 Akacjowa 38 (203) - serial
14.05 Va Banque (677) - teleturniej
14.35 Na sygnale (210) - serial
15.05 Krok od Nieba (42) - serial
16.00 Koło fortuny - teleturniej
16.35 Familiada - teleturniej
17.15 Zakazany owoc (330) - serial
18.00 Panorama
18.20 Va Banque (678) - teleturniej
18.45 Akacjowa 38 (212) - serial
19.35 Barwy szczęścia (2866) - serial
20.10 Barwy szczęścia (2867) - serial
20.45 Kulisy serialu
20.55 M jak miłość (1752) - serial
21.55 Na sygnale (486) - serial
22.35 Echo serca s.I (17) - serial
23.35 Zabić na końcu - komedia sensacyjna, reż. Wojciech Wójcik, wyk. Wojciech Malajkat, Piotr Siwkiewicz - Shiwak, Jolanta Nowak, Monika Bolibrzuch, Ewa Isajewicz - Telega, Marta Żak, Witold Pyrkosz
HIT
1.20 Kingsajz - komedia, reż. Juliusz Machulski, wyk. Jacek Chmielnik, Jerzy Stuhr, Katarzyna Figura, Grzegorz Heromiński, Joachim Lamża, Maciej Kozłowski, Jan Machulski, Leonard Pietraszak
3.20 Mołdawia - kraj niepewności - film dok.
4.25 Rodzinka.pl - serial

POLSAT

6.00 Nowy dzień z Polsat News
8.40 Malanowski i Partnerzy
9.40 Sekrety rodziny
10.40 Dlaczego ja?
11.40 Gliniarze
12.50 Wydarzenia
13.20 Interwencja
13.40 Trudne sprawy
14.40 Dlaczego ja?
15.50 Wydarzenia, Pogoda
16.15 Interwencja
16.30 Na ratunek 112
17.00 Gliniarze
18.00 Pierwsza miłość
18.50 Wydarzenia, Sport, Pogoda
19.25 Gość Wydarzeń

20.05 Barry Seal: Król przemytu - film biograficzny, USA, Japonia, 2017, reż. Doug Liman, wyk. Tom Cruise, Domhnall Gleeson, Sarah Wright
HIT
22.40 Łzy słońca - dramat wojenny, USA, 2003, reż. Antoine Fuqua, wyk. Bruce Willis, Monica Bellucci, Cole Hauser, Eamonn Walker
1.15 Exodus: Bogowie i królowie - dramat przygodowy, USA, Wielka Brytania, 2014, reż. Ridley Scott, wyk. Christian Bale, Joel Edgerton, Aaron Paul
4.40 Disco Gramy

TVN

5.35 Uwaga!
5.50 Ukryta prawda
6.50 Kuchenne rewolucje - program kulinarno - rozrywkowy
7.45 Dzień Dobry TVN
11.30 Ukryta prawda - serial
12.35 Ukryta prawda
13.40 Szpital - program obyczajowy
14.40 Szpital - program obyczajowy
15.45 Kuchenne rewolucje - program kulinarno - rozrywkowy
16.50 Detektywi - serial
17.55 Ukryta prawda - serial
19.00 Fakty, Sport, Pogoda
19.55 Uwaga!
20.10 Doradca smaku
20.15 Na Wspólnej - serial

20.55 Milionerzy
21.35 Ślub od pierwszego wejrzenia
22.40 Kuba Wojewódzki
23.40 Superwizjer
0.15 Behawiorysta - serial
1.30 Dowody zbrodni - serial
2.30 Co za kabaret!
3.30 Uwaga!
3.50 Nauka jazdy
4.25 Recepta na stary dom
4.55 Raj za pół ceny

TTV

4.50 Usterka
5.25 Fachowcy
6.00 Uwaga!
6.15 Express
6.30 Nauka jazdy
7.00 Ukryta prawda
8.00 Szpital - program obyczajowy
10.00 Gogglebox. Przed telewizorem
11.00 Damy i wieśniaczki. PL
12.05 Królowe życia - serial
12.50 Królowe życia - serial
13.35 Ukryta prawda
14.35 Za głosem serca - serial
15.45 Express, Pogoda
16.05 Zakup w ciemno
17.05 Usterka
17.45 Express, Pogoda, Sport
18.05 Dobra robota
18.40 Złomowisko PL
19.45 Express, Pogoda
20.05 Zakup w ciemno
21.15 DeFacto
21.45 Express, Pogoda
22.00 Kanapowczynie
23.00 Super Rolnicy
0.05 Diabelnie boskie - serial
1.00 Dżentelmeni i wieśniacy
2.00 Na patencie
2.30 Usterka
3.55 Testerzy
4.30 Pilna Usterka

TVN 7

4.55 Szkoła - program obyczajowy
6.50 Szpital - program obyczajowy
7.45 Ukryta prawda
10.50 Zagadki losu
11.50 Opowieści małżeńskie
12.50 Szpital - program obyczajowy
13.50 Sąd rodzinny
14.50 Sędzia Anna Maria Wesołowska
15.50 Ukryta prawda
16.55 Szpital - program obyczajowy
17.55 Opowieści małżeńskie
18.55 Ukryta prawda
20.00 Hotel Paradise
21.00 Przemytnik - film sensacyjny, USA, Kanada 2018, reż. Clint Eastwood, wyk. Clint Eastwood, Bradley Cooper, Laurence Fishburne, Michael Pena, Dianne Wiest, Ignacio Serricchio, Andy Garcia
HIT
23.30 Oszukać przeznaczenie IV - horror, USA 2009, reż. David R. Ellis, wyk. Bobby Campo, Shantel VanSanten, Nick Zano
1.10 Hotel Paradise
2.15 Więzy krwi
3.15 Oczami ofiary
4.15 Druga strona medalu

TV PULS

6.00 Kobra - oddział specjalny - serial
8.00 Nash Bridges - serial
9.00 Lombard: Życie pod zastaw
10.00 Zbuntowany anioł - serial
12.00 Zaklinaczka duchów - serial
14.00 Lombard: Życie pod zastaw
16.00 Kurierzy - serial
18.00 Lombard: Życie pod zastaw
20.00 Teren prywatny - thriller, USA 2001, reż. Harold Becker, wyk. John Travolta, Matt O'Leary, Teri Polo, Vince Vaughn
HIT
21.30 Nikomu ani słowa - thriller, USA 2001, reż. Gary Fleder, wyk. Brittany Murphy, Famke Janssen, Guy Torry, Jennifer Esposito, Michael Douglas, Oliver Platt, Sean Bean, Skye McCole Bartusiak
0.00 Blackway - thriller, USA 2015, reż. Daniel Alfredson, wyk. Alexander Ludwig, Anthony Hopkins, Julia Stiles, Ray Liotta
1.55 Dzielnica strachu - serial
2.55 Lombard: Życie pod zastaw
3.55 Menu na miarę
4.30 Menu na miarę
5.00 Nash Bridges - serial

STOPKLATKA

7.05 MiłośćKropka.pl - serial 9.00 Jednostka Specjalna "Dunaj" - serial 10.00 Komisarz Rex - serial 12.00 Katastrofy w przestworzach 15.05 Tragedia w San Andreas - film sci - fi 17.00 Hawaje 5 - 0 - serial 18.55 Wojny magazynowe 20.00 Efekt motyla - thriller sci - fi 22.15 Amerykanin - dramat sensacyjny

TV 4

9.50 Łowcy Skarbów 10.50 Policjantki i Policjanci 12.55 Gliniarze 13.55 STOP Drogówka 15.55 Policjantki i Policjanci 17.00 Pomóż mi 18.00 Łowcy Skarbów 19.00 Policjantki i Policjanci 20.00 Sprawiedliwi - Wydział Kryminalny 21.05 Bogowie ulicy - dramat kryminalny 23.30 Zlecenie na śmierć - film sensacyjny

TV6

6.00 Detektywi w akcji 7.00 Medicopter 117 9.05 Kobra - oddział specjalny11.15 Więzienie 12.10 Całkiem nowe lata miodowe 14.00 Policjantki i Policjanci 16.00 Magnum: Detektyw z Hawajów 18.00 Strażnik Teksasu 20.00 Agenci NCIS: Los Angeles 22.00 Sprawiedliwi - Wydział Kryminalny

TVP SPORT

6.15 Lekkoatletyka - MŚ Budapeszt dz. 8 7.45 Wywiad z Oskarem Kwiatkowskim 8.20 Skoki Narciarskie - Letnie Mistrzostwa Polski - konkursy indywidualne kobiet i mężczyzn 9.50 Skoki Narciarskie - Letnie Mistrzostwa Polski - konkurs drużynowy mężczyzn 11.15 Boks - Megafights Gala Bokserska. James Kirkland - Alfredo Angulo 12.15 Odliczanie do EURO 12.50 Piłka nożna - 2.liga, Pogoń Siedlce - Zagłębie II Lubin 14.55 Badminton - Lotto Ekstraliga, 2.kolejka. 18.00 GOL 20.00 Retro w TVP Sport 22.00 Boks - Gala w Corpus Christi, Teksas. R. Valenzuela - X. Zayas 23.40 Sporty walki

EUROSPORT

8.30 Snooker. Northern Ireland Open, Home Nations Series, Belfast, Wielka Brytania 2. runda 10.30 Trail running. World Series, Il Golfo dell'Isola 11.30 Trail running. World Series, Il Golfo dell'Isola 13.00 Snooker. Northern Ireland Open 18.00 Trail running. World Series, Il Golfo dell'Isola, Włochy Zawody mężczyzn 18.40 Piłka ręczna: Chrobry Głogów - MOL Tatabánya KC, Liga Europejska 20.30 Piłka ręczna: TSV Hannover - Burgdorf - Górnik Zabrze, Liga Europejska 22.30 Snooker. Northern Ireland Open 0.00 Trail running. World Series, Il Golfo dell'Isola, Włochy Zawody kobiet

POLSAT 2

6.00 Nasz nowy dom 7.00 Ewa gotuje 7.30 Drwale i inne opowieści Bieszczadu 8.00 Trudne sprawy 9.00 48H. Zaginieni 10.00 Na ratunek 112 10.30 Sekrety rodziny 11.30 Dlaczego ja? 12.30 Nasz nowy dom 13.30 Świat według Kiepskich 15.00 Trudne sprawy 16.00 Nasz nowy dom 17.00 Dlaczego ja? 18.00 48H. Zaginieni 19.00 Gliniarze 20.05 Wydarzenia 21.00 Gliniarze 22.00 Dlaczego ja? 23.00 Świat według Kiepskich 0.00 48h. Zaginieni 1.00 Zdrady 2.00 Wydarzenia wieczorne 2.45 #JesteśmyDlaDzieci 3.15 Echo lasu 3.45 Trans World Sport 4.50 SuperLudzie 5.45 Telezakupy TV Okazje

SUPER POLSAT

6.00 SuperLudzie 6.35 Plecak Olliego 7.35 Harmidom 8.30 Hell's Kitchen - Piekielna Kuchnia 10.00 Wydarzenia 24 10.30 Nasz nowy dom 11.30 48H. Zaginieni 12.30 Świat według Kiepskich 14.15 Hell's Kitchen - Piekielna Kuchnia 15.50 Wydarzenia 16.10 Więcej wydarzeń 16.20 Gość Wydarzeń 24 16.55 Nasz nowy dom 17.55 Nasz nowy dom 19.00 Świat według Kiepskich 20.05 Rolnicy - Tak się żyje u nas na wsi 21.00 Sołtysi 22.00 Metro strachu - film sensacyjny 0.20 Kabaretowa Ekstraklasa 0.30 Więzienie kobiet 1.00 Polacy za granicą 2.00 Tatuśkowie 4.00 Nasz nowy dom

TVP INFO

5.35 Serwis Info, Pogoda, Serwis Sportowy co pół godziny 13.59 Serwis Info 14.29 Serwis Info 14.53 Pogoda 14.59 Serwis Info 15.29 Info Dzień 16.45 INFO Kultura 16.50 Info Dzień 17.00 Teleexpress 17.15 Teleexpress Extra 17.30 O co chodzi 18.00 Panorama 18.20 Za czy przeciw - magazyn 18.55 Serwis Info 19.19 Jak oni kłamią 19.30 Wiadomości 19.58 Gość Wiadomości 20.14 Minęła 20ta 21.00 Fakty czy kłamstwa - magazyn 21.12 Serwis Info 21.44 Pogoda 21.50 W tyle wizji 22.25 Serwis Info 22.30 W tyle wizji Extra 22.50 Jak oni kłamią 23.00 INFO Wieczór 23.35 W akcji 23.55 Serwis Info

TRWAM

16.40 Zdrowie z Bożej Apteki 16.55 Życie według świętego Jana Pawła II 17.10 Prosto o gospodarce 17.30 Zostań Żołnierzem RP 17.45 Muzyczne chwile 17.55 Poczet Wielkich Polaków 18.00 Anioł Pański 18.05 Informacje dnia 18.15 Rozmowy niedokończone 19.25 Święty na każdy dzień 19.30 Każdy maluch to potrafi 19.45 Modlitwa z telefonicznym udziałem dzieci 20.00 Informacje dnia 20.20 Różaniec 20.50 Myśląc Ojczyzna 21.00 Apel Jasnogórski 21.20 Informacje dnia 21.40 Polski Punkt Widzenia 22.00 Spotkania w żałobie 22.35 W imię prawdy. Tajny Instytut Katyński 23.30 Muzeum 303

KULTURA

6.55 Muzyczne poranki 7.35 Trzeci punkt widzenia 8.15 Informacje kulturalne 8.45 Księstwo - film obyczajowy 11.00 Zaklęty Dwór Zagrożenie - serial 12.10 Dziecko i clown - film dok. 13.20 Witamy panów i pannę Lupino - film dok. 14.25 Zapał - film dok. 16.00 Informacje kulturalne 16.30 Pociągi pod specjalnym nadzorem - film fabularny, Czechosłowacja 18.10 Arczil Kikodze - rozmowa 18.50 Stawka większa niż życie - Wielka wsypa - serial 20.00 Teatr Telewizji - Polowanie na karaluchy - spektakl teatralny 21.30 Informacje kulturalne 22.00 Projekt Floryda - film obyczajowy, USA

ŚRODA, 25 PAŹDZIERNIKA

TVP 1

7.00 Transmisja Mszy Świętej
7.30 Zrujnowani odbudowani
8.00 Wiadomości, Pogoda
8.10 Kwadrans polityczny
8.25 Informacje kulturalne
8.40 Ranczo s.V (55)- serial
9.40 Komisarz Alex (95) - serial
10.35 Ojciec Mateusz (221) - serial
11.25 Korona królów. Jagiellonowie (90) - telenowela
12.00 Wiadomości
12.10 Agrobiznes
12.40 Rok w ogrodzie Extra
12.55 Chiny. starodawne królestwo przyrody - Środkowe Chiny czyli ekwilibrystyka
14.00 Złoty chłopak (43) - serial
15.00 Wiadomości, Pogoda
15.20 Alarm! - magazyn
15.35 Gra słów. Krzyżówka - /783/
16.05 Dziedzictwo (139) - serial
17.00 Teleexpress
17.15 Pogoda
17.20 Jaka to melodia?
17.55 Klan (4211) - telenowela
18.25 Leśniczówka (765) - serial
18.55 Jeden z dziesięciu - teleturniej
19.30 Wiadomości, Pogoda, Sport
20.15 Alarm! - magazyn
20.30 Korona królów. Jagiellonowie (91) - telenowela
21.10 Uznajcie mnie za winnego - komediodramat, Niemcy, USA, reż. Sidney Lumet, wyk. Vin Diesel, Peter Dinklage (HIT)
23.20 Maria - kobieta ośmiu błogosławieństw - film dok.
0.30 Wielki Szu - film sensacyjny, reż. Sylwester Chęciński
2.20 Miłość w czasach wojny (2) - serial

TVP 2

4.55 Na sygnale (404) - serial
5.30 M jak miłość (1723) - serial
6.25 Pożyteczni.pl - magazyn
6.55 Rodzinka.pl (251) - Estetycznie i higienicznie - serial
7.30 Pytanie na śniadanie
11.15 Zaginione - odnalezione - Czarny neseser - magazyn
11.25 Zaginione - odnalezione - Straty wojenne i restytucja
11.50 Barwy szczęścia (2867) - serial
12.30 Koło fortuny - teleturniej
13.15 Akacjowa 38 (204) - serial
14.05 Va Banque (678) - teleturniej
14.35 Na sygnale (211) - Pojedynek - serial
15.05 Krok od Nieba (43) Brudne pieniądze - serial
16.00 Koło fortuny - teleturniej
16.35 Familiada - teleturniej
17.15 Zakazany owoc (331) - serial
18.00 Panorama
18.20 Va Banque (679) - teleturniej
18.45 Akacjowa 38 (213) - serial
19.35 Barwy szczęścia (2867) - serial
20.10 Barwy szczęścia (2868) - serial
20.45 Przepis dnia
20.55 Na dobre i na złe (895) - serial
21.55 Na sygnale (487) - serial
22.35 Echo serca s.II (18) - serial
23.35 Uziemieni - komedia, Belgia, Francja, reż. Alexandre Coffre, wyk. Valerie Bonneton, Dany Boon, Denis Menochet, Albert Delpy (HIT)
1.15 Bolivar (51) - serial
2.15 Somalia - kraj nad przepaścią - film dok.
3.25 Za marzenia s.II (3) - serial
4.15 Rodzinka.pl - serial
4.40 Zakończenie dnia

POLSAT

6.00 Nowy dzień z Polsat News
8.40 Malanowski i Partnerzy
9.40 Sekrety rodziny
10.40 Dlaczego ja?
11.40 Gliniarze
12.50 Wydarzenia
13.20 Interwencja
13.40 Trudne sprawy
14.40 Dlaczego ja?
15.50 Wydarzenia, Pogoda
16.15 Interwencja
16.30 Na ratunek 112
17.00 Gliniarze
18.00 Pierwsza miłość
18.50 Wydarzenia, Sport, Pogoda
19.25 Gość Wydarzeń

20.00 Wkręceni 2 - komedia, Polska 2014, reż. Piotr Wereśniak, wyk. Paweł Domagała, Antoni Królikowski, Bartosz Opania, Małgorzata Socha (HIT)
22.10 The Real Housewives Żony Warszawy
23.10 Temptation Island Polska
0.10 Wojna płci - film biograficzny, USA, Wielka Brytania, 2017, reż. Jonathan Dayton, Valerie Faris, wyk. Emma Stone, Steve Carell, Andrea Riseborough, Natalie Morales
2.55 Nasz nowy dom
3.55 Zjedz Alaskę

TVN

5.35 Uwaga!
5.50 Ukryta prawda
6.50 Kuchenne rewolucje - program kulinarno - rozrywkowy
7.45 Dzień Dobry TVN
11.30 Ukryta prawda - serial
12.35 Ukryta prawda
13.40 Szpital - program obyczajowy
14.40 Szpital - program obyczajowy
15.45 Kuchenne rewolucje - program kulinarno - rozrywkowy
16.50 Detektywi - serial
17.55 Ukryta prawda - serial
19.00 Fakty, Sport, Pogoda
19.55 Uwaga!
20.10 Doradca smaku
20.15 Na Wspólnej - serial
20.55 Milionerzy
21.35 Totalne remonty Szelągowskiej - program rozrywkowy

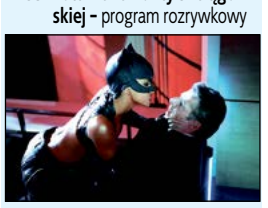

22.45 Kobieta - Kot - film przygodowy, USA, Australia 2004, reż. Pitof, wyk. Halle Berry, Benjamin Bratt, Sharon Stone, Lambert Wilson, Frances Conroy (HIT)
0.50 Bitwa o gości
2.20 Superwizjer
2.55 Dowody zbrodni - serial
3.55 Uwaga!
4.15 Nauka jazdy
4.50 Recepta na stary dom

TTV

4.50 Usterka
5.25 Fachowcy
6.00 Uwaga!
6.15 Express
6.30 Nauka jazdy
7.00 Ukryta prawda
8.00 Szpital - program obyczajowy
10.00 Gogglebox. Przed telewizorem
11.00 Damy i wieśniaczki. PL
12.05 Królowe życia - serial
13.35 Ukryta prawda
14.35 Za głosem serca - serial
15.45 Express, Pogoda
16.05 Zakup w ciemno
17.05 Usterka
17.45 Express, Pogoda, Sport
18.05 Dobra robota
18.40 Złomowisko PL
19.45 Express, Pogoda
20.05 Zakup w ciemno
21.15 DeFacto
21.45 Express, Pogoda
22.00 Damy i wieśniaczki. PL
23.05 Gogglebox. Przed telewizorem
0.05 Życie na kredycie
1.10 Nic do ukrycia
2.10 Rzeczy, których nie nauczył mnie ojciec
2.40 Bajeczne życie hinduskich dynastii - serial
3.40 Detektywi. Na zlecenie

TVN 7

4.55 Szkoła - program obyczajowy
6.50 Szpital - program obyczajowy
7.45 Ukryta prawda
10.50 Zagadki losu
11.50 Opowieści małżeńskie
12.50 Szpital - program obyczajowy
13.50 Sąd rodzinny
14.50 Sędzia Anna Maria Wesołowska
15.50 Ukryta prawda
16.55 Szpital - program obyczajowy
17.55 Opowieści małżeńskie - program obyczajowy
18.55 Ukryta prawda
20.00 Hotel Paradise
21.00 Magnezja - dramat, Polska 2020, reż. Maciej Bochniak, wyk. Dawid Ogrodnik, Mateusz Kościukiewicz, Maja Ostaszewska, Borys Szyc, Małgorzata Gorol, Andrzej Chyra (HIT)
23.30 Dziennik Bridget Jones - komedia roamntyczna, Francja, Wielka Brytania, USA 2001, reż. Sharon Maguire, wyk. Renée Zellweger, Colin Firth
1.30 Hotel Paradise
2.30 Więzy krwi
3.30 Oczami ofiary

TV PULS

6.00 Kobra - oddział specjalny - serial
8.00 Nash Bridges - serial
9.00 Lombard: Życie pod zastaw
10.00 Zbuntowany anioł - serial
12.00 Zaklinaczka duchów - serial
14.00 Lombard: Życie pod zastaw
16.00 Kurierzy - serial
18.00 Lombard: Życie pod zastaw
20.00 Hobbit: Bitwa pięciu armii - film przygodowy, 2014, reż. Peter Jackson, wyk. Aidan Turner, Evangeline Lilly, Ian McKellen, Ken Stott, Lee Pace, Luke Evans, Martin Freeman, Orlando Bloom, Richard Armitage (HIT)
23.00 Człowiek w żelaznej masce - film przygodowy, USA 1998, reż. Randall Wallace, wyk. Gabriel Byrne, Gérard Depardieu, Jeremy Irons, John Malkovich, Leonardo DiCaprio
1.35 Dzielnica strachu - serial
2.35 Lombard: Życie pod zastaw
3.45 Dyżur
4.05 Taki jest świat
5.00 Nash Bridges - serial

STOPKLATKA

9.00 Jednostka Specjalna "Dunaj - serial **10.00** Komisarz Rex - serial **12.00** Katastrofy w przestworzach **15.05** Odliczanie ku tragedii - film katastroficzny **17.00** Hawaje 5 - 0 - serial **18.55** Wojny magazynowe **20.00** Bez przedawnienia - dramat kryminalny, **22.30** Stan zagrożenia - film sensacyjny

TV 4

9.00 Pierwsza miłość **9.50** Łowcy Skarbów **10.50** Policjantki i Policjanci **12.55** Gliniarze **13.55** STOP Drogówka **15.55** Policjantki i Policjanci **17.00** Pomóż mi **18.00** Łowcy Skarbów **19.00** Policjantki i Policjanci **20.00** Sprawiedliwi - Wydział Kryminalny **21.05** Wyspa strachu - thriller **23.20** Fanatyk - thriller

TV6

6.00 Detektywi w akcji **7.00** Medicopter 117 **9.05** Kobra - oddział specjalny**11.15** Więzienie **11.45** Więzienie **12.10** Całkiem nowe lata miodowe **14.00** Policjantki i Policjanci **16.00** Magnum: Detektyw z Hawajów **18.00** Strażnik Teksasu **20.00** Agenci NCIS: Los Angeles **22.00** Sprawiedliwi - Wydział Kryminalny

TVP SPORT

6.05 Lekkoatletyka - MŚ Budapeszt dz. 9 **8.15** Igrzyska Europejskie Kraków - Małopolska 2023 **11.10** Boks - Megafights Gala Bokserska. Khan vs Maidana **12.25** Pełnosprawni **13.00** Skoki Narciarskie - Letnie Mistrzostwa Polski, Szczyrk - konkursy indywidualne kobiet i mężczyzn **14.35** Wywiad z Renatą Mauer - Różańską **15.40** Piłka nożna **17.45** Piłka nożna - Liga Europy 2023/24, Raków Częstochowa - Sturm Graz **19.55** Piłka nożna - Liga Konferencji Europy, AZ Alkmaar - Legia Warszawa **22.00** Boks - Gala w Corpus Cristi, Teksas **23.00** Sportowy Wieczór **23.40** Sporty walki - Gala MMA Hexagone

EUROSPORT

8.30 Snooker. Northern Ireland Open **10.30** Kolarstwo. Tour de France, World Tour, Francja Podsumowanie **11.30** Kolarstwo. Tour de France, World Tour **13.20** Snooker. Northern Ireland Open **14.00** Snooker. Northern Ireland Open **18.00** Kolarstwo. Tour de France, World Tour, Paryż, Francja **19.00** Triathlon. Super League, Neom, Arabia Saudyjska **20.00** Piłka ręczna: TSV Hannover - Burgdorf - Górnik Zabrze, Liga Europejska 2. kolejka **20.40** Piłka ręczna: HC Eurofarm Pelister - Industria Kielce, Liga Mistrzów 6. kolejka **22.30** Snooker. Northern Ireland Open, Home Nations Series, Belfast, Wielka Brytania

POLSAT 2

6.00 Nasz nowy dom **7.00** Ewa gotuje **7.30** Drwale i inne opowieści Bieszczadu **8.00** Trudne sprawy **9.00** 48H. Zaginieni **10.00** Na ratunek 112 **10.30** Sekrety rodziny **11.30** Dlaczego ja? **12.30** Nasz nowy dom **13.30** Świat według Kiepskich **15.00** Trudne sprawy **16.00** Nasz nowy dom **17.00** Dlaczego ja? **18.00** 48H. Zaginieni **19.00** Gliniarze **20.05** Wydarzenia **21.00** Gliniarze **22.00** Dlaczego ja? **23.00** Świat według Kiepskich **0.00** 48h. Zaginieni **1.00** Zdrady **2.00** Wydarzenia wieczorne **2.45** #JesteśmyDlaDzieci **3.15** Echo lasu **3.45** Magazyn Atleci **4.15** Magazyn Atleci **4.45 5.15** Gliniarze

SUPER POLSAT

6.00 SuperLudzie **6.35** Plecak Olliego **7.35** Harmidom **8.30** Hell's Kitchen - Piekielna Kuchnia **10.00** Wydarzenia 24 **10.30** Nasz nowy dom **11.30** 48H. Zaginieni **12.30** Świat według Kiepskich **14.15** Hell's Kitchen - Piekielna Kuchnia **15.50** Wydarzenia **16.10** Więcej wydarzeń **16.20** Gość Wydarzeń 24 **16.55** Nasz nowy dom **17.55** Nasz nowy dom **19.00** Świat według Kiepskich **20.05** Wakacje z Bałtykiem **20.35** Wakacje z Bałtykiem **21.00** Turysta - thriller **23.10** Wyznania gejszy - dramat obyczajowy **2.15** Świat według Kiepskich **3.00** Tatuśkowie **4.00** Nasz nowy dom **5.00** Na ratunek 112

TVP INFO

5.35 Serwis Info, Pogoda, Serwis Sportowy co pół godziny **13.59** Serwis Info **14.29** Serwis Info **14.53** Pogoda **14.59** Serwis Info **15.29** Info Dzień **16.45** INFO Kultura **16.50** Info Dzień **17.00** Teleexpress **17.15** Teleexpress Extra **17.30** O co chodzi **18.00** Panorama **18.20** Za czy przeciw **18.55** Serwis Info **19.19** Jak oni kłamią **19.30** Wiadomości **19.58** Gość Wiadomości **20.14** Minęła 20ta **21.00** Ludzie z miasta **21.12** Serwis Info **21.43** Pogoda **21.50** W tyle wizji **22.25** Serwis Info **22.30** W tyle wizji Extra **22.50** Jak oni kłamią **23.00** INFO Wieczór **23.35** W akcji **23.55** Serwis Info **0.03** Wiadomości

TRWAM

14.30 Człowiek bez twarzy **15.00** Za kratą są zielone drzewa **15.50** Ma się rozumieć **16.00** Informacje dnia **16.10** Na zdrowie **16.30** Wędrowiec Polski **17.00** Po stronie prawdy **17.50** Muzyczne chwile **17.55** Poczet Wielkich Polaków **18.00** Anioł Pański **18.05** Informacje dnia **18.15** Rozmowy niedokończone **19.25** Święty na każdy dzień **19.30** Opowieści z Księgi Cnót **20.00** Informacje dnia **20.20** Różaniec **20.50** Myśląc Ojczyzna **21.00** Apel Jasnogórski **21.20** Informacje dnia **21.40** Polski Punkt Widzenia **22.00** Przygody pana Michała **22.30** Pierre Teilhard de Chardin **23.25** Przerwany posiłek

KULTURA

8.45 Informacje kulturalne **9.15** Pociągi pod specjalnym nadzorem - film fabularny **11.00** Zaklęty Dwór - serial **12.15** Urszula Dudziak. Życie jest piękne **13.10** Romans prowincjonalny - film obyczajowy **14.25** Stawka większa niż życie - serial **15.35** Informacje kulturalne **16.05** Vabank - komedia sensacyjna **18.05** Księga Przestrzeni **18.45** Którędy po sztukę - Schumann **19.00** Komeda - inspirations - koncert **20.00** Zapnijcie pasy - film fabularny **21.55** Informacje kulturalne **22.25** Genialna przyjaciółka 5 - serial **23.30** Tanie Dranie - Moroz i Kłopotowski komentują świat - talk - show

CZWARTEK, 26 PAŹDZIERNIKA

TVP 1

7.00 Transmisja Mszy Świętej
7.30 Pełnia Wiary - magazyn
8.00 Wiadomości, Pogoda
8.10 Kwadrans polityczny
8.25 Informacje kulturalne
8.40 Ranczo s.V (56) - serial
9.40 Komisarz Alex (96) - serial
10.35 Ojciec Mateusz (222) - serial
11.25 Korona królów. Jagiellonowie. Taka historia (27)
12.00 Wiadomości
12.10 Agrobiznes
12.35 To się opłaca - magazyn
12.55 Chiny. starodawne królestwo przyrody - Wschód czyli azyl
14.00 Złoty chłopak (44) - serial
15.00 Wiadomości, Pogoda
15.20 Alarm! - magazyn
15.35 Gra słów. Krzyżówka - /784/
16.05 Dziedzictwo (140) - serial
17.00 Teleexpress, Pogoda
17.20 Jaka to melodia?
17.55 Klan (4212) - telenowela
18.25 Leśniczówka (766) - serial
19.00 Jeden z dziesięciu - teleturniej
19.30 Wiadomości, Pogoda, Sport
20.15 Alarm! - magazyn
20.35 Ojciec Mateusz (385) - serial
21.30 Sprawa dla reportera
22.30 Magazyn śledczy
23.10 Ocaleni - reality show
0.15 Tanie Dranie - Kłopotowski i Moroz komentują świat
0.55 Resortowe Dzieci
1.25 Archiwista 2 s.II (7) - serial
2.20 Miłość w czasach wojny (3) - serial
3.10 Ocaleni - reality show
4.10 Magazyn śledczy
4.40 Zakończenie dnia

TVP 2

4.55 Na sygnale (405) - serial
5.25 M jak miłość (1724) - serial
6.20 Czas w las - sezon 2 (5)
6.50 Rodzinka.pl (252) - serial
7.30 Pytanie na śniadanie
11.15 W kotle historii - magazyn
11.50 Barwy szczęścia (2868) - serial
12.30 Koło fortuny - teleturniej
13.15 Akacjowa 38 (205) - serial
14.05 Va Banque (679) - teleturniej
14.35 Na sygnale (212) - Małżeństwo doskonałe - serial
15.05 Krok od Nieba (44) - serial
16.00 Koło fortuny - teleturniej
16.35 Familiada - teleturniej
17.15 Zakazany owoc (332) - serial
18.00 Panorama
18.20 Va Banque (680) - teleturniej
18.45 Akacjowa 38 (214) - serial
19.35 Barwy szczęścia (2868) - serial
20.10 Barwy szczęścia (2869) - serial
20.50 Postaw na milion - teleturniej
21.45 Polskie Biesiady
23.10 Likwidator - film fabularny, USA, reż. Jee - Woon Kim, wyk. Arnold Schwarzenegger, Forest Whitaker, Luis Guzman, Jaimie Alexander, Johnny Knoxville (HIT)
1.10 Bolivar (52) - serial
2.10 Zabić na końcu - komedia sensacyjna, reż. Wojciech Wójcik, wyk. Wojciech Malajkat, Piotr Siwkiewicz - Shiwak, Jolanta Nowak, Monika Bolibrzuch, Ewa Isajewicz - Telega, Marta Żak, Zbigniew Buczkowski, Zbigniew Lesień, Paweł Nowisz, Witold Pyrkosz
3.55 Tajwan kontra Chiny. krucha demokracja - film dok.
4.55 Zakończenie dnia

POLSAT

6.00 Nowy dzień z Polsat News
8.40 Malanowski i Partnerzy
9.40 Sekrety rodziny
10.40 Dlaczego ja?
11.40 Gliniarze
12.50 Wydarzenia
13.20 Interwencja
13.40 Trudne sprawy
14.40 Dlaczego ja?
15.50 Wydarzenia, Pogoda
16.15 Interwencja
16.30 Na ratunek 112
17.00 Gliniarze
18.00 Pierwsza miłość
18.50 Wydarzenia, Sport, Pogoda
19.25 Gość Wydarzeń
20.05 Nasz nowy dom
21.10 Przyjaciółki

22.10 Rozmowy nocą - komedia romantyczna, Polska, 2008, reż. Maciej Żak, wyk. Marcin Dorociński, Roma Gąsiorowska, Magdalena Różczka, Weronika Książkiewicz (HIT)
0.15 Wpadka - komedia romantyczna, USA, 2007, reż. Judd Apatow, wyk. Seth Rogen, Katherine Heigl, Paul Rudd, Leslie Mann
3.10 Nasz nowy dom
4.20 Kabaretowa Ekstraklasa
4.40 Disco Gramy

TVN

5.35 Uwaga!
5.50 Ukryta prawda
6.50 Kuchenne rewolucje
7.45 Dzień Dobry TVN
11.30 Ukryta prawda - serial
12.35 Ukryta prawda
13.40 Szpital - program obyczajowy
15.45 Kuchenne rewolucje
16.50 Detektywi - serial
17.55 Ukryta prawda - serial
19.00 Fakty, Sport, Pogoda
19.55 Uwaga!
20.10 Doradca smaku
20.15 Na Wspólnej - serial
20.55 Milionerzy
21.35 Kuchenne rewolucje

22.45 Nie kłam, kochanie - komedia romantyczna, Polska 2008, reż. Piotr Wereśniak, wyk. Piotr Adamczyk, Marta Żmuda - Trzebiatowska, Grażyna Szapołowska, Beata Tyszkiewicz, Magdalena Schejbal (HIT)
0.50 Narodziny gwiazdy - film obyczajowy, USA 2018, reż. Bradley Cooper, wyk. Lady Gaga, Bradley Cooper, Sam Elliott, Andrew Dice Clay, Rafi Gavron, Alec Baldwin
3.35 Uwaga!
3.55 Nauka jazdy
4.30 Recepta na stary dom

TTV

4.50 Usterka
5.25 Fachowcy
6.00 Uwaga!
6.15 Express
6.30 Nauka jazdy
7.00 Ukryta prawda
8.00 Szpital - program obyczajowy
10.00 Gogglebox. Przed telewizorem
11.00 Damy i wieśniaczki. PL
12.05 Królowe życia - serial
13.35 Ukryta prawda
14.35 Za głosem serca - serial
15.45 Express, Pogoda
16.05 Zakup w ciemno
17.05 Usterka
17.45 Express, Pogoda, Sport
18.05 Dobra robota
18.40 Złomowisko PL
19.45 Express, Pogoda
20.05 Zakup w ciemno
21.15 DeFacto
21.45 Express, Pogoda
22.00 Życie na kredycie
22.30 Życie na kredycie
23.05 Kanapowczynie
0.05 Super Rolnicy
1.05 Dobra robota
1.35 Dobra robota
2.10 Damy i wieśniaczki. PL
3.10 Damy i wieśniaczki. PL
4.15 Fachowcy

TVN 7

4.55 Szkoła - program obyczajowy
6.50 Szpital - program obyczajowy
7.45 Ukryta prawda
10.50 Zagadki losu
11.50 Opowieści małżeńskie
12.50 Szpital - program obyczajowy
13.50 Sąd rodzinny
14.50 Sędzia Anna Maria Wesołowska
15.50 Ukryta prawda
16.55 Szpital - program obyczajowy
17.55 Opowieści małżeńskie
18.55 Ukryta prawda
20.00 Hotel Paradise
21.00 Sekrety i grzeszki - komedia, USA 2011, reż. Ron Howard, wyk. Vince Vaughn, Kevin James, Jennifer Connelly, Winona Ryder, Channing Tatum, Queen Latifah, Amy Morton (HIT)
23.25 Fokus - film sensacyjny, USA 2015, reż. Glenn Ficarra, John Requa, wyk. Will Smith, Margot Robbie, Adrian Martinez, Gerald McRaney, Rodrigo Santoro
1.35 Hotel Paradise
2.40 Więzy krwi
3.40 Oczami ofiary

TV PULS

6.00 Kobra - oddział specjalny - serial
8.00 Nash Bridges - serial
9.00 Lombard: Życie pod zastaw
10.00 Zbuntowany anioł - serial
12.00 Zaklinaczka duchów - serial
14.00 Lombard: Życie pod zastaw
16.00 Kurierzy - serial
18.00 Lombard: Życie pod zastaw
20.00 Książę w Nowym Jorku - komedia, USA 1988, reż. John Landis, wyk. Arsenio Hall, Eddie Murphy, John Amos, Shari Headley (HIT)
22.30 Złote dziecko - komedia, USA 1986, reż. Michael Ritchie, wyk. Charles Dance, Charlotte Lewis, Eddie Murphy, J. L. Reate
0.15 Legionista - film wojenny, USA 1998, reż. Peter MacDonald, wyk. Adewale Akinnuoye - Agbaje, Jean - Claude Van Damme, Nicholas Farrell, Steven Berkoff
2.15 Dzielnica strachu - serial
3.15 Menu na miarę
4.00 Taki jest świat
5.00 Nash Bridges - serial

STOPKLATKA

12.00 Katastrofy w przestworzach **15.05** Burzowe tornado - film sci - fi **17.00** Hawaje 5 - 0 sezon 2 - Święte kości - serial **18.00** Hawaje 5 - 0 - serial **18.55** Wojny magazynowe **20.00** Agent XXL: Rodzinny interes - komedia kryminalna **22.10** Najlepsi z najlepszych 4: Bez ostrzeżenia - film akcji

TV 4

9.50 Łowcy Skarbów **10.50** Policjantki i Policjanci **12.55** Gliniarze **13.55** STOP Drogówka **15.55** Policjantki i Policjanci **17.00** Pomóż mi **18.00** Łowcy Skarbów **19.00** Policjantki i Policjanci **20.00** Sprawiedliwi - Wydział Kryminalny **21.05** Banita - film przygodowy **23.20** Czas surferów - komedia sensacyjna

TV6

6.00 Detektywi w akcji **7.00** Medicopter 117 **9.05** Kobra - oddział specjalny**11.15** Więzienie **12.10** Całkiem nowe lata miodowe **14.00** Policjantki i Policjanci **16.00** Magnum: Detektyw z Hawajów **18.00** Strażnik Teksasu **20.00** Agenci NCIS: Los Angeles **22.00** Sprawiedliwi - Wydział Kryminalny

TVP SPORT

6.10 Lekkoatletyka - MŚ Budapeszt **8.50** Igrzyska Europejskie Kraków - Małopolska 2023 **10.45** Jeździectwo - Cavaliada - Konkurs Grand Prix, Świnoujście **12.30** Strongman - Liga Mistrzów - Finlandia **13.30** Igrzyska Europejskie Kraków - Małopolska 2023 **15.25** Tenis stołowy - Superliga, Polski Cukier Gwiazda Bydgoszcz - Palmiarnia ZKS Zielona Góra **18.05** Piłka nożna - Liga Europy 2023/24, Raków Częstochowa - Sporting Lizbona **18.40** Piłka nożna - Liga Europy 2023/24, Raków Częstochowa - Sporting Lizbona **20.55** Piłka nożna - Liga Konferencji Europy, Zrinjski Mostar - Legia Warszawa

EUROSPORT

8.30 Snooker. Northern Ireland Open, Home Nations Series, Belfast, Wielka Brytania 3. runda **10.30** Trail running. World Series, Il Golfo dell'Isola, Włochy **11.30** Triathlon. Super League, Neom, Arabia Saudyjska **13.00** Snooker. Northern Ireland Open **18.00** Kolarstwo torowe. Liga Mistrzów, Majorka **19.30** Kolarstwo górskie. PŚ, Girona Barcelona **20.00** Piłka ręczna: HC Eurofarm Pelister - Industria Kielce, Liga Mistrzów **20.30** Piłka ręczna: Orlen Wisla Plock - RK Celje Pivovarna Laško, Liga Mistrzów 6. kolejka **22.45** Snooker. Northern Ireland Open, Home Nations Series, Belfast, Wielka Brytania

POLSAT 2

6.00 Nasz nowy dom **7.00** Ewa gotuje **7.30** Drwale i inne opowieści Bieszczadu **8.00** Trudne sprawy **9.00** 48H. Zaginieni **10.00** Na ratunek 112 **10.30** Sekrety rodziny **11.30** Dlaczego ja? **12.30** Nasz nowy dom **13.30** Świat według Kiepskich **15.00** Trudne sprawy **16.00** Nasz nowy dom **17.00** Dlaczego ja? **18.00** 48H. Zaginieni **19.00** Gliniarze **20.05** Wydarzenia **21.00** Gliniarze **22.00** Dlaczego ja? **23.00** Świat według Kiepskich **0.00** 48h. Zaginieni **1.00** Zdrady **2.00** Wydarzenia wieczorne **2.45** #JesteśmyDlaDzieci **3.15** Echo lasu **3.45** SuperLudzie **4.45** SuperLudzie **5.45** Telezakupy TV Okazje

SUPER POLSAT

6.00 SuperLudzie **6.35** Plecak Olliego **7.35** Harmidom **8.30** Hell's Kitchen - Piekielna Kuchnia **10.00** Wydarzenia 24 **10.30** Nasz nowy dom **11.30** 48H. Zaginieni **12.30** Świat według Kiepskich **14.15** Hell's Kitchen - Piekielna Kuchnia **15.50** Wydarzenia **16.10** Więcej wydarzeń **16.20** Gość Wydarzeń 24 **16.55** Nasz nowy dom **17.55** Nasz nowy dom **19.00** Świat według Kiepskich **20.00** Polacy za granicą **21.05** Ryzykanci - film sensacyjny **23.00** Kapitan Phillips - dramat biograficzny **1.50** Kabaretowa Ekstraklasa **2.00** Tatuśkowie **3.00** Tatuśkowie **4.00** Nasz nowy dom **5.00** Na ratunek 112

TVP INFO

5.35 Serwis Info, Pogoda, Serwis Sportowy co pół godziny **13.59** Serwis Info **14.29** Serwis Info **14.53** Pogoda **14.59** Serwis Info **15.29** Info Dzień **16.45** INFO Kultura **16.50** Info Dzień **17.00** Teleexpress **17.15** Teleexpress Extra **17.30** O co chodzi **18.00** Panorama **18.20** Za czy przeciw - magazyn **18.55** Serwis Info **19.19** Jak oni kłamią **19.30** Wiadomości **19.58** Gość Wiadomości **20.14** Minęła 20ta **21.00** W otwarte karty - magazyn **21.40** Serwis Info **21.50** W tyle wizji **22.25** Serwis Info **22.30** W tyle wizji Extra **22.50** Jak oni kłamią **23.00** INFO Wieczór **23.35** W akcji **23.55** Serwis Info **0.03** Wiadomości

TRWAM

14.35 Powołanie w powołaniu **15.05** Uwięziony Prymas **15.50** Ma się rozumieć **16.00** Informacje dnia **16.10** Z wędką nad wodę **16.35** Regał **17.05** Akademia pro - life **17.15** Muzyczne chwile **17.30** Odpowiedzialni za Kościół **17.55** Poczet Wielkich Polaków **18.00** Anioł Pański **18.05** Informacje dnia **18.15** Rozmowy niedokończone **19.25** Święty na każdy dzień **19.30** Przyjaciele i bohaterowie **20.00** Informacje dnia **20.20** Różaniec **20.50** Głos Polski **21.00** Apel Jasnogórski **21.20** Informacje dnia **21.40** Polski Punkt Widzenia **22.00** Przygody pana Michała **22.30** Bądź wierny, idź i pamiętaj **23.50** Muzyczne chwile

KULTURA

7.00 Muzyczne poranki **7.40** Księga Przestrzeni **8.15** Którędy po sztukę - Schumann **8.35** Informacje kulturalne **9.05** Vabank - komedia sensacyjna **11.00** Zaklęty Dwór - serial **12.10** Kocie ślady - film TVP **13.45** Kinematograf - narodziny nowej sztuki **14.55** Scena muzyczna - Komeda - inspirations - koncert **16.05** Vabank II, czyli riposta - komedia sensacyjna **18.00** Wędrowiec Polski - Dolny Śląsk I **18.40** Kabaret Starszych Panów "Ostatni naiwni - wieczór 15 - widowisko **20.00** Żądło - komedia sensacyjna **22.20** Informacje kulturalne **22.50** Glina - serial **23.50** Zapnijcie pasy - film fabularny, Włochy

PIĄTEK, 27 PAŹDZIERNIKA

TVP 1

7.00 Transmisja Mszy Świętej
7.30 Agape Blisko Ciebie
8.00 Wiadomości, Pogoda
8.10 Kwadrans polityczny
8.25 Informacje kulturalne
8.40 Ranczo s.V (57) - serial
9.40 Komisarz Alex (97) - serial
10.35 Ojciec Mateusz (223) - serial
11.25 Kuchnia Jagiellonów (8). Moskwa, Krym i Karaimi
12.00 Wiadomości
12.10 Agrobiznes
12.35 Magazyn Rolniczy
12.55 Amur. Amazonka Azji. Daleki Wschód - serial dok.
14.00 Złoty chłopak (45) - serial
15.00 Wiadomości, Pogoda
15.20 Alarm! - magazyn
15.35 Gra słów. Krzyżówka - /785/
16.05 Dziedzictwo (141) - serial
17.00 Teleexpress, Pogoda
17.20 Jaka to melodia?
17.55 Klan (4213) - telenowela
18.25 Leśniczówka (767) - serial
19.00 Jeden z dziesięciu - teleturniej
19.30 Wiadomości, Pogoda, Sport
20.15 Alarm! - magazyn
20.35 Archiwista 2 s.II (8) - serial
21.35 Jak rozpętałem II wojnę światową, cz. 3 - Wśród swoich - komedia, reż. Tadeusz Chmielewski, wyk. Marian Kociniak, Władysław Kowalski, Kazimierz Rudzki
HIT
23.00 Dewajtis (6) - serial
0.00 Z podniesionym czołem - film akcji, USA
1.55 Uznajcie mnie za winnego - komediodramat, Niemcy, USA, reż. Sidney Lumet
4.05 Nowa - serial

TVP 2

5.00 Na sygnale (406) - serial
5.30 M jak miłość (1725) - serial
6.25 Anna Dymna - spotkajmy się - Kamil Stawiarz
6.55 Rodzinka.pl (253) - serial
7.30 Pytanie na śniadanie
11.15 Nie taka prosta historia - Alexander Wielki
11.50 Barwy szczęścia (2869) - serial
12.30 Koło fortuny - teleturniej
13.15 Akacjowa 38 (206) - serial
14.05 Va Banque (680) - teleturniej
14.35 Na sygnale (213) - serial
15.05 Krok od Nieba (45) - serial
16.00 Koło fortuny - teleturniej
16.35 Familiada - teleturniej
17.15 Zakazany owoc (333) - serial
18.00 Panorama
18.20 Va Banque (681) - teleturniej
18.45 Akacjowa 38 (215) - serial
19.35 Barwy szczęścia (2869) - serial
20.10 Barwy szczęścia (2870) - serial
20.50 Polskie Biesiady
22.05 Rytmy Dwójki
23.20 Kino relaks - Niezwykła podróż fakira, który utknął w szafie - komedia, USA, Francja, reż. Ken Scott, wyk. Dhanush , Berenice Bejo, Erin Moriarty
HIT
1.10 Pozdrowienia z Paryża - film akcji, USA, Francja, reż. Pierre Morel, wyk. John Travolta, Jonathan Rhys Meyers, Kasia Smutniak
2.55 Uziemieni - komedia, Belgia, Francja, reż. Alexandre Coffre, wyk. Valerie Bonneton, Dany Boon, Denis Menochet, Albert Delpy
4.30 Zakończenie dnia

POLSAT

6.00 Nowy dzień z Polsat News
8.40 Malanowski i Partnerzy
9.40 Sekrety rodziny
10.40 Dlaczego ja?
11.40 Gliniarze
12.50 Wydarzenia
13.20 Interwencja
13.40 Trudne sprawy
14.40 Dlaczego ja?
15.50 Wydarzenia, Pogoda
16.15 Interwencja
16.30 Na ratunek 112
17.00 Gliniarze
18.00 Pierwsza miłość
18.50 Wydarzenia, Sport, Pogoda
19.25 Gość Wydarzeń
20.05 Twoja Twarz Brzmi Znajomo

22.10 Mumia - film fantasy, USA, Chiny, Japonia, 2017, reż. Alex Kurtzman, wyk. Tom Cruise, Annabelle Wallis, Sofia Boutella, Russell Crowe
HIT
0.50 Kapitan Phillips - dramat biograficzny, USA, 2013, reż. Paul Greengrass, wyk. Tom Hanks, Catherine Keener, Barkhad Abdi, Barkhad Abdirahman
3.40 Nasz nowy dom
4.45 Disco Gramy

TVN

5.35 Uwaga!
5.50 Ukryta prawda
6.50 Kuchenne rewolucje - program kulinarno - rozrywkowy
7.45 Dzień Dobry TVN
11.30 Ukryta prawda - serial
12.35 Ukryta prawda
13.40 Szpital - program obyczajowy
15.45 Kuchenne rewolucje - program kulinarno - rozrywkowy
16.50 Zapisane w gwiazdach
17.55 Ukryta prawda - serial
19.00 Fakty, Sport, Pogoda
19.50 Uwaga!

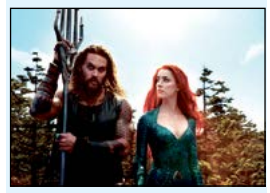

20.00 Aquaman - film przygodowy, USA, Australia 2018, reż. James Wan, wyk. Jason Momoa, Amber Heard, Willem Dafoe, Patrick Wilson, Nicole Kidman, Dolph Lundgren
HIT
23.10 Wszyscy moi przyjaciele nie żyją - czarna komedia, Polska 2020, reż. Jan Belcl, wyk. Julia Wieniawa, Mateusz Więcławek, Adam Turczyk, Monika Krzywkowska, Nikodem Rozbicki
1.10 Kuba Wojewódzki
2.15 Superwizjer
3.15 Dowody zbrodni - serial
4.15 Uwaga!
4.35 Recepta na stary dom

TTV

4.55 Fachowcy
5.40 Nauka jazdy
6.10 Uwaga!
6.25 Express
6.40 10 wizyt Michela Morana
7.00 Ukryta prawda
8.00 Szpital - program obyczajowy
10.00 Gogglebox. Przed telewizorem
11.00 Damy i wieśniaczki. PL
12.05 Królowe życia - serial
13.35 Ukryta prawda
14.35 Za głosem serca - serial
15.45 Express, Pogoda
16.05 Zakup w ciemno
17.05 Usterka
17.45 Express, Pogoda, Sport
18.10 Diabelnie boskie - serial
18.40 Kanapowczynie
19.45 Express, Pogoda
20.05 Rzeczy, których nie nauczył mnie ojciec
20.40 Gogglebox. Przed telewizorem
21.45 Express, Pogoda
22.05 Diabelnie boskie - serial
22.30 Diabelnie boskie - serial
23.00 Damy i wieśniaczki. PL
0.00 Gogglebox. Przed telewizorem
1.00 Gogglebox. Przed telewizorem
1.45 Królowe życia - serial
2.30 Damy i wieśniaczki. PL
3.30 Ostre cięcie

TVN 7

4.55 Szkoła - program obyczajowy
6.50 Szpital - program obyczajowy
7.45 Ukryta prawda
10.50 Zapisane w gwiazdach
11.50 Opowieści małżeńskie
12.50 Szpital - program obyczajowy
13.50 Sąd rodzinny
14.50 Sędzia Anna Maria Wesołowska
15.50 Ukryta prawda
16.55 Szpital - program obyczajowy
17.55 Opowieści małżeńskie
18.55 Ukryta prawda
20.00 Bridget Jones: W pogoni za rozumem - komedia romantyczna, Wielka Brytania, USA, Francja, Niemcy, Irlandia 2004, reż. Beeban Kidron, wyk. Renée Zellweger, Hugh Grant
HIT
22.20 Za szybcy, za wściekli - film sensacyjny, USA, Niemcy 2003, reż. John Singleton, wyk. Paul Walker, Tyrese Gibson, Eva Mendes, Cole Hauser
0.30 Hotel Paradise
1.35 Więzy krwi
2.35 Oczami ofiary
3.35 Druga strona medalu
4.10 Druga strona medalu

TV PULS

6.00 Kobra - oddział specjalny - serial
8.00 Nash Bridges - serial
9.00 Lombard: Życie pod zastaw
10.00 Zbuntowany anioł - serial
12.00 Zaklinaczka duchów - serial
14.00 Lombard: Życie pod zastaw
16.00 Kurierzy - serial
18.00 Lombard: Życie pod zastaw
20.00 Champion 4:. Walka o honor - film sensacyjny, Bułgaria 2016, reż. Todor Chapkanov, wyk. Alon Aboutboul, Julian Vergov, Scott Adkins, Teodora Duhovnikova
HIT
21.50 Rambo 2 - film sensacyjny, USA 1985, reż. George Pan Cosmatos, wyk. Martin Kove, Richard Crenna, Steven Berkoff, Sylvester Stallone
23.50 Pan "Wypadek - film sensacyjny, Wielka Brytania 2018, reż. Jesse V. Johnson, wyk. Amy Johnston, David Paymer, Ray Park, Ray Stevenson, Scott Adkins
1.55 Menu na miarę
2.30 szalone fabryki polskiej muzyki!
3.20 Menu na miarę

STOPKLATKA

10.00 Tygrysy ze stacji Shagou - komedia sensacyjna 12.40 Gigli - komedia romantyczna 15.15 Poirot: Wigilia Wszystkich Świętych - film kryminalny 17.00 Kabaretowe hity 18.00 Hitler - serial 20.00 Wampir w Brooklynie - horror 22.05 Autostopowicz - thriller 23.45 Amityville - horror

TV 4

8.00 Nasz nowy dom 9.00 Pierwsza miłość 9.50 Łowcy Skarbów 10.50 Policjantki i Policjanci 12.55 Gliniarze 13.55 STOP Drogówka 15.55 Policjantki i Policjanci 17.00 Pomóż mi 18.00 Łowcy Skarbów 19.00 Policjantki i Policjanci 20.00 Gwiazdy Kabaretu 22.05 Sprawiedliwi - Wydział Kryminalny

TV6

67.00 Medicopter 117 9.05 Kobra - oddział specjalny11.15 Więzienie 11.45 Więzienie 12.10 Całkiem nowe lata miodowe 14.00 Policjantki i Policjanci 16.00 Magnum: Detektyw z Hawajów 18.00 Strażnik Teksasu 20.00 Kryminalne zagadki Miami 23.00 Eksperyment - thriller, USA, 2010

TVP SPORT

5.30 Irena Szewińska 6.05 Igrzyska Europejskie Kraków - Małopolska 2023 9.00 Piłka nożna - Liga Narodów kobiet, Polska - Ukraina 11.00 Piłka nożna - Liga Europy 2023/24, Raków Częstochowa - Sporting Lizbona 13.10 Piłka nożna - Liga Konferencji Europy, Zrinjski Mostar - Legia Warszawa 15.15 Strongman - Liga Mistrzów - Finlandia 16.15 RING TVP SPORT 17.15 Piłka nożna - Liga Narodów kobiet, Polska - Serbia 20.05 Boks - Gala MB Boxing Night 21. Legnica 23.00 Sportowy Wieczór 23.40 Sporty walki - Gala MMA Hexagone - 11. Nantes 1.20 Boks - Gala w Glendale, Arizona

EUROSPORT

8.30 Snooker. Northern Ireland Open, Home Nations Series, Belfast 10.30 Narciarstwo Dowolne. PŚ, Chur Big Air 12.00 Snooker. Northern Ireland Open 12.45 Snooker. Northern Ireland Open 19.00 Narciarstwo Dowolne. PŚ, Chur Big Air 19.45 Snooker. Northern Ireland Open, Home Nations Series, Belfast, Wielka Brytania Ćwierćfinał 23.00 The Minute 23.05 Kolarstwo torowe. Majorka, Liga Mistrzów, Hiszpania Podsumowanie 0.00 Triathlon. Super League, Neom, Arabia Saudyjska 1.30 Snooker. Northern Ireland Open, Home Nations Series, Belfast, Wielka Brytania Ćwierćfinał

POLSAT 2

6.00 Nasz nowy dom 7.00 Ewa gotuje 7.30 Drwale i inne opowieści Bieszczadu 8.00 Trudne sprawy 9.00 48H. Zaginieni 10.00 Na ratunek 112 10.30 Sekrety rodziny 11.30 Dlaczego ja? 12.30 Nasz nowy dom 13.30 Świat według Kiepskich 15.00 Trudne sprawy 16.00 Nasz nowy dom 17.00 Dlaczego ja? 18.00 48H. Zaginieni 19.00 Gliniarze 20.05 Wydarzenia 21.00 Gliniarze 22.00 The Real Housewives Żony Warszawy 23.00 W cywilu 5: Pole bitwy - film sensacyjny 1.40 Interwencja 2.00 Wydarzenia wieczorne 2.45 #JesteśmyDlaDzieci 3.15 Echo lasu 3.45 Strzelectwo z Renatą Mauer i Navalem

SUPER POLSAT

6.00 SuperLudzie 6.35 Plecak Olliego 7.35 Harmidom 8.30 Hell's Kitchen - Piekielna Kuchnia 10.00 Wydarzenia 24 10.30 Nasz nowy dom 11.30 48H. Zaginieni 12.30 Świat według Kiepskich 13.45 Z klimatem i z pasją 14.15 Hell's Kitchen - Piekielna Kuchnia 15.50 Wydarzenia 16.10 Więcej wydarzeń 16.20 Gość Wydarzeń 24 16.55 Nasz nowy dom 17.55 Nasz nowy dom 19.00 Świat według Kiepskich 20.05 Bloodshot - film sci - fi 22.30 Wielki dar - dramat obyczajowy 0.40 Świat według Kiepskich 1.00 Backdoor - wyjście awaryjne 2.00 Tatuśkowie 4.00 Nasz nowy dom 5.00 Na ratunek 112

TVP INFO

5.35 Serwis Info, Pogoda, Serwis Sportowy co pół godziny 13.59 Serwis Info 14.29 Serwis Info 14.53 Pogoda 14.59 Serwis Info 15.29 Info Dzień 16.45 INFO Kultura 16.50 Info Dzień 17.00 Teleexpress 17.15 Teleexpress Extra 17.30 O co chodzi 18.00 Panorama 18.20 Za czy przeciw - magazyn 18.55 Serwis Info 19.19 Jak oni kłamią 19.30 Wiadomości 19.58 Gość Wiadomości 20.14 Forum 21.00 W pełnym świetle 21.24 Serwis Info 21.44 Pogoda 21.50 W tyle wizji 22.25 Serwis Info 22.30 W tyle wizji Extra 22.50 Jak oni kłamią 23.00 INFO Wieczór 23.35 W akcji 23.55 Serwis Info 0.03 Wiadomości

TRWAM

15.20 Mocni w Wierze 15.50 Ma się rozumieć 16.00 Informacje dnia 16.10 Siódmy Sakrament 16.40 Prosto o gospodarce 17.00 Zapiski ze świętości Prymasa Tysiąclecia 17.30 Geopolityka 17.55 Poczet Wielkich Polaków 18.00 Anioł Pański 18.05 Informacje dnia 18.15 Westerplatte Młodych 19.00 Warto zauważyć... 19.30 Brat Franciszek 20.00 Informacje dnia 20.20 Różaniec 20.50 Myśląc Ojczyzna 21.00 Apel Jasnogórski 21.20 Informacje dnia 21.40 Polski Punkt Widzenia 22.00 Tajemnica Enigmy 22.45 Przegląd Katolickiego Tygodnika "Niedziela" 22.50 Śp. Ks. Peszkowski 23.25 Regał

KULTURA

7.00 Muzyczne poranki 7.30 Arczil Kikodze - rozmowa 8.10 Wydarzenie aktualne 8.40 Informacje kulturalne 9.10 Vabank II, czyli riposta - komedia sensacyjna 11.00 Chłopi - serial 12.05 Łazuka dzieckiem podszyty 13.20 Spotkania z gwiazdami - Bohdan Łazuka 14.30 Informacje kulturalne 15.00 Pióro i rewolwer - film dok. 15.45 Rzeka życia - film fabularny 18.00 Mateusz Paułka Trio - koncert 19.35 Zaginione - odnalezione 20.00 W imię ojca - dramat 22.25 Informacje kulturalne 22.55 Pitbull - serial 23.55 Żądło - komedia sensacyjna, USA 2.15 Noc krótkich filmów - D. I. M - film anim.

SOBOTA, 28 PAŹDZIERNIKA

TVP 1

7.00 Transmisja Mszy Świętej
7.40 Rok w ogrodzie
8.05 Rok w ogrodzie Extra
8.20 wojsko - polskie.pl
8.45 Pełnosprawni - magazyn
9.30 Komisarz Alex (98) - serial
10.30 Ojciec Mateusz (224) - Chłopaki - serial
11.30 Wiesz czy nie wiesz? - /7/ - teleturniej
12.30 Angelika i sułtan - film przygodowy, Francja, reż. Bernard Borderie, wyk. Michelle Mercier, Robert Hossein, Jean - Claude Pascal
14.10 Z pamięci - Halina Skibniewska
14.25 Okrasa łamie przepisy
14.55 Chłopi (3) - serial
15.55 Rolnik szuka żony seria 10 - /5/ - reality show
17.00 Teleexpress, Pogoda
17.35 Ojciec Mateusz (385) - serial
18.25 Kulisy serialu
18.40 Jaka to melodia?
19.30 Wiadomości, Pogoda, Sport
20.15 Alarm! - magazyn
20.35 Komisarz Alex (247) - serial
21.35 Quantum of Solace - film sensacyjny, USA, reż. Marc Forster, wyk. Daniel Craig, Olga Kurylenko, Judi Dench, Mathieu Amalric
HIT
23.30 Zniewolony - dramat historyczny, Wielka Brytania, USA, reż. Steve McQueen
1.50 Z podniesionym czołem - film akcji, USA
3.25 Jaka to melodia?
4.20 Z pamięci - Halina Skibniewska

TVP 2

4.55 Barwy szczęścia (2866 - 2868) - serial
6.35 M jak miłość (1751) - serial
7.30 Pytanie na śniadanie
11.55 Zrujnowani odbudowani
12.30 Polskie Biesiady
14.00 Familiada - teleturniej
14.35 Koło fortuny - teleturniej
15.15 Szansa na sukces. Opole 2024 - Sława Przybylska
16.20 Na dobre i na złe (895) - serial
17.15 Wędrowiec Polski - Dolny Śląsk
17.45 Słowo na niedzielę - Czy wypada mówić o gniewie Boga?
18.00 Panorama
18.20 Va Banque (682) - teleturniej
18.45 Akacjowa 38 (216) - serial
19.35 Informacje kulturalne
20.00 The Voice of Poland s. XIV - Bitwa
21.45 The Voice of Poland s. XIV - Nokaut
22.30 Program rozrywkowy
23.35 Program rozrywkowy
0.40 Likwidator - film fabularny, USA, reż. Jee - Woon Kim, wyk. Arnold Schwarzenegger, Forest Whitaker, Luis Guzman, Jaimie Alexander, Johnny Knoxville
HIT
2.40 Niezwykła podróż fakira, który utknął w szafie - komedia, USA, Francja, reż. Ken Scott, wyk. Dhanush , Berenice Bejo, Erin Moriarty
4.30 Rodzinka.pl - serial
5.00 Zakończenie dnia

POLSAT

6.00 Nowy dzień z Polsat News
8.30 Hotel Transylwania 2 - anim.
10.10 Ewa gotuje
10.40 Nasz nowy dom
11.40 Bogaty Dom - Biedny Dom
12.40 Para do Gara. - Ona mówi, on gotuje
13.40 Polacy za granicą
14.40 Rolnicy. Podlasie
15.45 Więzienie
17.45 Chłopaki do wzięcia
18.50 Wydarzenia, Sport, Pogoda
19.15 Prezydenci i Premierzy
20.00 Jak ukraść Księżyc - anim. - W pewnym miejscu na Ziemi poznajemy Gru, który planuje najzuchwalszą kradzież na Ziemi - zamierza ukraść księżyc!

22.05 Mój chłopak się żeni - komedia romantyczna, USA, 1997, reż. Hogan P.J, wyk. Julia Roberts, Cameron Diaz, Dermot Mulroney, Rupert Everett
HIT
0.35 Łzy słońca - dramat wojenny, USA, 2003, reż. Antoine Fuqua, wyk. Bruce Willis, Monica Bellucci, Cole Hauser, Eamonn Walker
3.10 Świat według Kiepskich
4.20 Kabaretowa Ekstraklasa

TVN

5.45 Uwaga!
6.00 New Looney Tunes I - animacja
6.50 Kuchenne rewolucje - program kulinarno - rozrywkowy
7.45 Dzień Dobry TVN - magazyn
11.35 Na Wspólnej Omnibus - serial
13.35 MasterChef
15.15 Ślub od pierwszego wejrzenia
16.20 Totalne remonty Szelągowskiej - program rozrywkowy
17.30 Lego Masters
19.00 Fakty, Sport, Pogoda
19.45 Uwaga!
20.00 Top Model

21.35 Aline: Głos miłości - film obyczajowy, Francja, Kanada 2020, reż. Valérie Lemercier, wyk. Valérie Lemercier, Sylvain Marcel, Danielle Fichaud, Roc LaFortune
HIT
0.10 Wrota zaświatów - horror, Kanada 2015, reż. Uli Edel, wyk. Nicolas Cage, Sarah Wayne Callies, Veronica Ferres, Jack Fulton
2.15 Endrju - dokument
3.15 Szpital - program obyczajowy
4.15 Nauka jazdy
4.45 Recepta na stary dom
5.15 Jak to jest zrobione - serial

TTV

4.55 Gogglebox. Przed telewizorem
6.00 Express - informacje
6.20 Życie na kredycie
7.30 DeFacto
8.25 Gogglebox. Przed telewizorem
9.25 10 wizyt Michela Morana
9.45 Express, Pogoda
10.05 Zakup w ciemno
12.05 Dobra robota
12.40 Kanapowczynie
13.40 Damy i wieśniaczki. PL
14.40 Super Rolnicy
15.45 Express, Pogoda
16.05 Gogglebox. Przed telewizorem
17.10 Rzeczy, których nie nauczył mnie ojciec
17.45 Express, Pogoda
18.05 Nasi w mundurach
19.05 Usterka
19.45 Express, Pogoda
20.00 Gogglebox. Przed telewizorem
21.00 Damy i wieśniaczki. PL
22.00 Nasi w mundurach
23.00 Gogglebox. Przed telewizorem
0.00 Gogglebox. Przed telewizorem
1.05 Diabelnie boskie - serial
1.30 Diabelnie boskie - serial
2.00 Paloma - serial
2.05 Detektywi. Na zlecenie
2.55 Detektywi. Na zlecenie
3.45 Damy i wieśniaczki. PL

TVN 7

5.00 Szkoła - program obyczajowy
6.00 Wiza na miłość
7.00 Wyluzuj, Scooby Doo! - serial
7.30 Happy Feet: Tupot małych stóp - komedia, USA 2006
9.50 Ukryta prawda
15.50 Akademia policyjna IV: Patrol obywatelski - komedia, USA 1987, reż. Jim Drake
17.35 Złoty kompas - film przygodowy, USA, Wielka Brytania 2007, reż. Chris Weitz
20.00 Władca pierścieni: Drużyna Pierścienia - film przygodowy, Nowa Zelandia, USA, Niemcy 2001, reż. Peter Jackson, wyk. Elijah Wood, Ian McKellen, Viggo Mortensen, Liv Tyler, Sean Astin, Sean Bean, Christopher Lee
HIT
23.45 Piłsudski - dramat historyczny, Polska 2019, reż. Michał Rosa, wyk. Borys Szyc, Magdalena Boczarska, Jan Marczewski, Józef Pawłowski, Maria Dębska
2.00 Więzy krwi
3.00 Oczami ofiary
4.00 Druga strona medalu

TV PULS

6.00 Taki jest świat
7.00 Kobra - oddział specjalny - serial
10.00 Lombard: Życie pod zastaw
12.00 Lombard: Życie pod zastaw
14.00 Lombard: Życie pod zastaw
16.00 Lombard: Życie pod zastaw
18.00 Lombard: Życie pod zastaw
20.00 Rambo 3 - film akcji, USA 1988, reż. Peter MacDonald, wyk. Jonge Marc de, Kurtwood Smith, Sasson Gabai, Sylvester Stallone
HIT
22.00 John Wick - film sensacyjny, USA 2014, reż. Chad Stahelski, David Leitch, wyk. Adrianne Palicki, Alfie Allen, Keanu Reeves, Michael Nyqvist, Willem Dafoe
0.05 Teren prywatny - thriller, USA 2001, reż. Harold Becker, wyk. John Travolta, Matt O'Leary, Teri Polo, Vince Vaughn
1.55 Menu na miarę
2.20 Taki jest świat
2.55 Menu na miarę
3.30 Z archiwum policji
3.55 Menu na miarę
4.35 Menu na miarę

STOPKLATKA

8.00 Komisarz Rex - serial 10.00 Hudson i Rex - serial 11.50 Stawka większa niż życie - serial 14.05 Krokodyl Dundee 2 - komedia 16.35 Operacja "Wilk morski - thriller 18.25 Szkoła stewardes - komedia romantyczna 20.00 Dzień zagłady - film katastroficzny 22.30 Tożsamość zdrajcy - thriller

TV 4

6.00 Galileo 11.00 Twoja Twarz Brzmi Znajomo 13.00 Ninja Warrior Polska 15.00 STOP Drogówka 17.00 Para do Gara. Ona mówi, on gotuje 18.00 Policjantki i Policjanci 21.00 Doda. Dream Show 22.05 Sprawiedliwi - Wydział Kryminalny 0.05 Bogowie ulicy - dramat kryminalny, USA, 2012

TV6

7.00 Nowe Sekrety sąsiadów 7.35 Jeźdźcy smoków: Załoga ratunkowa 9.35 Bibliotekarz III: Przeklęty kielich Judasza - film przygodowy 11.35 Bitwa pod Wiedniem - dramat historyczny 14.00 Magnum: Detektyw z Hawajów 16.00 Columbo 20.00 Agenci NCIS: Los Angeles 23.00 Impas - thriller, USA

TVP SPORT

6.20 Zdzisław Krzyszkowiak - reportaż 6.45 Lekkoatletyka Sewilla 99 8.45 Strongman - Liga Mistrzów - Portugalia (1) - relacja 9.45 Piłka nożna - Liga Narodów kobiet: Polska - Serbia 12.00 Lekkoatletyka - MŚ Budapeszt 14.40 Piłka nożna - Kotwica Kołobrzeg - KKS 1925 Kalisz 16.55 Piłka nożna - Liga Konferencji Europy: Zrinjski Mostar - Legia Warszawa 19.00 Piłka nożna, eliminacje EURO 2024: Węgry - Polska 21.20 Strongman - Liga Mistrzów - Finlandia (3) - relacja 22.25 Sportowy Wieczór 23.05 Sporty walki - Gala MMA Hexagone - 12. Alkmaar 0.40 Boks - Gala MB Boxing Night 21

EUROSPORT

8.30 The Minute 8.35 Snooker. Northern Ireland Open 9.45 Narciarstwo Alpejskie. PŚ, Soelden 11.30 Narciarstwo Dowolne. PŚ, Chur Big Air 12.10 The Minute 12.15 Narciarstwo Alpejskie. PŚ, Soelden 14.00 Snooker. Northern Ireland Open 15.55 Piłka ręczna: Esbjerg - KGHM MKS Zagłębie Lubin, Liga Mistrzyń 6. kolejka 17.45 Narciarstwo Alpejskie. PŚ, Soelden, Austria Gigant kobiet, 2. przejazd 18.30 Kolarstwo torowe. Berlin, Liga Mistrzów 21.00 Snooker. Northern Ireland Open, Home Nations Series, Belfast Półfinały 23.30 Jeździectwo. Global Champions Tour, Rijad, Arabia Saudyjska Skok

POLSAT 2

6.00 Nasz nowy dom 7.00 Ewa gotuje 7.30 Z klimatem i z pasją 8.00 Sekrety rodziny 9.00 Dlaczego ja? 14.00 Dlaczego ja? 15.00 Nasz nowy dom 16.00 Ślubne pogotowie Izabeli Janachowskiej 17.00 Teściowie 18.00 Sekrety rodziny 19.00 Przyjaciółki 20.05 Wydarzenia 21.00 W cywilu 5: Pole bitwy - film sensacyjny 23.00 Diablo. Wyścig o wszystko - film sensacyjny 1.40 Interwencja 2.05 Wydarzenia wieczorne 2.45 #JesteśmyDlaDzieci Zmiana czasu z g. 3.00 na g. 2.00 2.15 Kabaretowa Ekstraklasa 3.15 Echo lasu 3.45 Echo lasu 4.15 Interwencja 4.35 Interwencja 4.55 Interwencja 5.15 Górale

SUPER POLSAT

6.00 SuperLudzie 7.05 Koralowy obóz 8.05 Harmidom 10.05 #JesteśmyDlaDzieci 10.30 Polacy za granicą 11.30 Świat według Kiepskich 14.30 Kabaretowa Ekstraklasa 14.45 Super Tata - komedia 16.45 Moja macocha jest kosmitką - komedia 19.00 Świat według Kiepskich 20.00 72 godziny - film sensacyjny, USA, Francja, Serbia, 2014, reż. McG, wyk. Kevin Costner, Amber Heard, Hailee Steinfeld, Connie Nielsen 22.20 Wyznania gejszy - dramat obyczajowy 1.25 W cywilu 2 - film sensacyjny 2.25 Festiwal Weselnych Przebojów - Mrągowo 2020 5.00 Na ratunek 112 5.30 Świat według Kiepskich

TVP INFO

5.55 Serwis Info, Pogoda, Serwis Sportowy co pół godziny 13.59 Serwis Info 14.29 Serwis Info 15.00 Debata TVP INFO 15.29 Info Dzień 16.30 Info med 16.45 INFO Kultura 16.50 Info Dzień 17.00 Teleexpress 17.15 Teleexpress Extra 17.30 Studio Wschód 18.00 Panorama 18.19 Serwis Info 18.30 Kobiecym okiem 18.52 Serwis Info 19.00 Między słowami 19.20 Serwis Info 19.30 Wiadomości 19.58 Gość Wiadomości 20.14 Minęła 20ta 21.00 Demaskatorzy 21.15 Serwis Info 21.25 Śledczym okiem 21.50 W tyle wizji 22.25 Serwis Info 22.30 W tyle wizji Extra 23.00 INFO Wieczór 0.00 Wiadomości

TRWAM

16.00 Informacje dnia 16.10 Historia PL 17.00 Z Parlamentu Europejskiego 17.30 Nowa Ewangelizacja 17.55 Poczet Wielkich Polaków 18.00 Anioł Pański 18.05 Informacje dnia 18.15 Rozmowy niedokończone 19.25 Święty na każdy dzień 19.30 Manna z Nieba 19.45 Modlitwa z telefonicznym udziałem dzieci 20.00 Informacje dnia 20.20 Różaniec 20.50 Myśląc Ojczyzna 21.00 Apel Jasnogórski 21.20 Informacje dnia 21.40 Polski Punkt Widzenia 22.00 Polskie dziedzictwo 22.30 20 czerwca 1941 roku 23.00 Odpowiedzialni za Kościół 23.20 Muzyczne chwile 23.30 Tam, gdzie Bóg płacze

KULTURA

9.15 Dookoła świata z Camille'em Saint - Saensem - koncert 11.00 Wydarzenie aktualne 11.30 Niewiarygodne przygody Marka Piegusa - serial 12.40 Człowiek ze złotym obiektywem - Marek Karewicz 13.35 Podróż księcia - film anim. 15.00 Tango - film anim. 15.10 Pan Tadeusz - Księga I - film anim. 15.20 Ściany 15.40 Informacje kulturalne 16.05 Christo - rozmowa 16.45 Po co nam architekci? - film dok. 18.10 Chleb, miłość i zazdrość - komedia 20.00 Cztery wesela i pogrzeb - komedia 22.05 Informacje kulturalne 22.35 KULT/owe/piosenki - koncert 23.35 Zabij to i wyjedź z tego miasta - film anim.

NIEDZIELA, 29 PAŹDZIERNIKA

TVP 1

7.00 Transmisja Mszy Świętej
8.00 Tydzień
8.30 Zakochaj się w Polsce
9.00 Okrasa łamie przepisy
9.35 Artur i Minimki - film anim.
11.30 Welon, fura i brawura - reality show
11.55 Między ziemią a niebem
12.00 Anioł Pański
12.15 Między ziemią a niebem
12.50 Każde życie jest cudem - Piotr - miał być martwy, cieszy się pełnią życia
13.15 Gala Anody
14.15 Z pamięci - Danuta Szaflarska
14.25 Komisarz Alex (247) - serial
15.20 Jak rozpętałem II wojnę światową, cz. 3 - Wśród swoich - komedia, reż. Tadeusz Chmielewski, wyk. Marian Kociniak, Władysław Kowalski
17.00 Teleexpress, Pogoda
17.35 Wiesz czy nie wiesz? - /7/ - teleturniej
18.40 Jaka to melodia?
19.30 Wiadomości, Pogoda, Sport
20.20 Dewajtis (7) - serial
21.20 Rolnik szuka żony seria 10 - /6/ - reality show
22.20 Strefa starcia
23.00 Rozegraj to na luzie - komedia, USA, reż. Justin Reardon, wyk. Chris Evans, Michelle Monaghan, Topher Grace (HIT)
0.45 Quantum of Solace - film sensacyjny, USA, reż. Marc Forster, wyk. Daniel Craig, Olga Kurylenko, Judi Dench, Mathieu Amalric
2.40 Jaka to melodia?
3.30 Z pamięci - Danuta Szaflarska

TVP 2

5.25 Barwy szczęścia (2869 - 2870) - serial
6.35 M jak miłość (1752) - serial
7.30 Pytanie na śniadanie
11.30 The Voice of Poland s. XIV - Bitwa
13.15 The Voice of Poland s. XIV - Nokaut
14.00 Familiada - teleturniej
14.35 Koło fortuny - teleturniej
15.15 Szansa na sukces. Opole 2024 - Big Day i Loka
16.15 Tak to leciało! - teleturniej
17.15 Na sygnale (485) - serial
18.00 Panorama
18.20 Va Banque (683) - teleturniej
18.50 Na sygnale (486 - 487) - serial
20.00 Postaw na milion - teleturniej
21.05 Pozdrowienia z Paryża - film akcji, USA, Francja, reż. Pierre Morel, wyk. John Travolta, Jonathan Rhys Meyers, Kasia Smutniak (HIT)
22.50 Mój piękny syn - dramat, USA, reż. Felix von Groeningen, wyk. Steve Carell, Timothee Chalamet, Maura Tierney
1.00 Seksmisja - komedia, reż. Juliusz Machulski, wyk. Jerzy Stuhr, Olgierd Łukaszewicz, Bożena Stryjkówna, Bogusława Pawelec, Hanna Stankówna, Beata Tyszkiewicz
3.15 Wakacje w Amsterdamie - film obyczajowy, reż. Krzysztof Sowiński, wyk. Zbigniew Bielski, Grażyna Długołęcka, Dariusz Cytarzyński, Hanna Bedryńska, Krzysztof Machowski, Bożena Rogalska

POLSAT

6.00 Nowy dzień z Polsat News
8.20 O psie, który wrócił do domu - film familijny, Chiny, USA, 2019, reż. Charles Martin Smith, wyk. Jonah Hauer - King, Ashley Judd, Edward James Olmos, Alexandra Shipp
10.25 Rybki z ferajny - film anim.
12.35 Para do Gara. - Ona mówi, on gotuje
13.40 Jak ukraść Księżyc - anim.
15.40 Twoja Twarz Brzmi Znajomo
17.40 Nasz nowy dom
18.50 Wydarzenia, Sport, Pogoda
19.30 Państwo w Państwie
20.00 Kabaret na żywo. - Młodzi i Moralni
22.10 Teściowie

23.10 Policja zastępcza - komedia sensacyjna, USA, 2010, reż. Adam McKay, wyk. Mark Wahlberg, Will Ferrell, Samuel L. Jackson, Dwayne Johnson (HIT)
1.25 Rozmowy nocą - komedia romantyczna, Polska, 2008, reż. Maciej Żak, wyk. Marcin Dorociński, Roma Gąsiorowska, Magdalena Różczka, Weronika Książkiewicz
3.35 Świat według Kiepskich
4.40 Disco Gramy

TVN

5.40 Uwaga!
6.00 Tom i Jerry Show - animacja
6.50 Kuchenne rewolucje - program kulinarno - rozrywkowy
7.45 Dzień Dobry TVN - magazyn
11.35 Co za tydzień
12.15 Top Model - program rozrywkowy
14.00 Lego Masters
15.40 Madagaskar II - komedia, USA 2008, reż. Eric Darnell
17.30 Bitwa o gości
19.00 Fakty, Sport, Pogoda
19.45 Uwaga!
20.00 MasterChef

21.35 Skyscraper. Drapacz chmur - film sensacyjny, USA, Hong Kong 2018, reż. Rawson Marshall Thurber, wyk. Dwayne Johnson, Neve Campbell, Chin Han, Roland Moller, Noah Taylor (HIT)
23.45 Od nowa - serial
0.55 Kuchenne rewolucje - program kulinarno - rozrywkowy
2.00 Bartosz Zmarzlik. Ścigając marzenia - dokument
2.30 Szpital - program obyczajowy
3.30 Uwaga!
3.45 Nauka jazdy
4.15 Recepta na stary dom
4.40 Jak to jest zrobione - serial
5.05 Kto was tak urządził

TTV

4.50 Gogglebox. Przed telewizorem
5.35 Dobra robota
6.05 Express - informacje
6.25 DeFacto
7.20 10 wizyt Michela Morana
7.40 Perła Kataru - najbardziej luksusowa wyspa świata
8.40 Gogglebox. Przed telewizorem
9.45 Express, Pogoda
10.05 Gogglebox. Przed telewizorem
11.05 Nic do zgłoszenia
12.10 Zakup w ciemno
13.15 Diabelnie boskie - serial
14.05 Rzeczy, których nie nauczył mnie ojciec
14.40 Gogglebox. Przed telewizorem
15.45 Express, Pogoda
16.05 Nasi w mundurach
17.05 Życie na kredycie
17.45 Express, Pogoda
18.05 Życie na kredycie
18.40 Damy i wieśniaczki. PL
19.45 Express, Pogoda
20.00 Kanapowczynie
21.00 Gogglebox. Przed telewizorem
22.00 Rzeczy, których nie nauczył mnie ojciec
22.35 Nic do zgłoszenia
23.35 Damy i wieśniaczki. PL
0.35 Królowe życia - serial
2.05 To tylko kilka dni

TVN 7

5.00 Szkoła - program obyczajowy
6.00 Wiza na miłość
7.00 Wyluzuj, Scooby Doo! - serial
7.30 Piotruś: Wyprawa do Niby-landii - film przygodowy
9.50 Ukryta prawda
14.00 Happy Feet: Tupot małych stóp II - komedia, USA 2011
16.10 Władca pierścieni: Drużyna Pierścienia - film przygodowy, Nowa Zelandia, USA
20.00 Szybcy i wściekli: Tokio Drift - film sensacyjny, USA, Niemcy 2006, reż. Justin Lin, wyk. Lucas Black, Bow Wow, Nathalie Kelley, Brian Tee, Kang Sung, Brian Goodman, Vin Diesel (HIT)
22.10 Magnezja - dramat, Polska 2020, reż. Maciej Bochniak, wyk. Dawid Ogrodnik, Mateusz Kościukiewicz, Maja Ostaszewska, Borys Szyc
0.45 Oszukać przeznaczenie V - horror, USA, Kanada 2011, reż. Steven Quale, wyk. Nicholas D'Agosto, Emma Campbell, Miles Fisher, Ellen Wroe
2.35 Oczami ofiary
3.30 Druga strona medalu

TV PULS

6.00 Dyżur
5.50 Menu na miarę
6.10 Kobra - oddział specjalny - serial
8.25 Człowiek orkiestra - komedia
11.50 Cast Away: Poza światem - film przygodowy, USA 2000
14.45 Hobbit: Bitwa pięciu armii - film przygodowy, 2014
17.45 Książę w Nowym Jorku - komedia, USA 1988
20.00 John Wick 2 - film sensacyjny, USA 2017, reż. Chad Stahelski, wyk. Ian McShane, Keanu Reeves, Laurence Fishburne, Ricardo Scamarcio, Ruby Rose (HIT)
22.25 Komórka - film sensacyjny, Niemcy, USA 2004, reż. David R. Ellis, wyk. Kim Basinger, Jason Statham, Jessica Biel, William H. Macy, Chris Evans, Noah Emmerich
0.25 Nikomu ani słowa - thriller, USA 2001, reż. Gary Fleder, wyk. Brittany Murphy, Famke Janssen, Guy Torry, Jennifer Esposito, Michael Douglas
2.55 Dyżur
3.55 Taki jest świat

STOPKLATKA

6.00 Jednostka Specjalna "Dunaj" - serial 8.00 Komisarz Rex - serial 10.00 Hudson i Rex - serial 12.00 Niedziele na luzie: Rodzina Addamsów - czarna komedia 14.05 Potop cz. 1 - film historyczny 17.25 Stawka większa niż życie - serial 20.00 Efekt motyla - thriller sci - fi 22.15 Wstrząsy - horror, USA

TV 4

6.30 Księgi ukryte - film dok. 8.35 Galileo 10.45 Święta Last Minute - komedia 12.50 Naga broń 33 1/3: Ostateczna zniewaga - komedia 14.35 Pasażerowie - dramat sci - fi 17.00 Para do Gara. Ona mówi, on gotuje 18.00 Łowcy skarbów 21.00 Konspiracja Echelon - thriller 23.15 Powrót do przeszłości

TV6

6.00 Detektywi w akcji 7.00 Detektywi w akcji 8.00 Columbo 12.00 Magnum: Detektyw z Hawajów 14.00 Policjantki i Policjanci 20.00 Agenci NCIS: Los Angeles 23.00 Dystrykt 9 - film sci - fi 1.20 Włatcy móch 2.55 Włatcy móch 3.25 SuperLudzie Extra 3.40 Disco Polo Life 4.40 Disco Polo Life 5.45 Telezakupy

TVP SPORT

6.20 Stanisław Marusarz - reportaż 6.50 Zapasy - MŚ 2023, Belgrad 7.55 Piłka nożna 9.55 Lekkoatletyka - Maraton Frankfurt nad Menem 12.40 Odliczanie do EURO 13.20 Piłka nożna - 2.liga, 15.kolejka . Radunia Stężyca - ŁKS II Łódź 15.35 7 dni sport 16.35 Boks - Megafights Gala Bokserska: Floyd Mayweather vs. Miguel Cotto 19.40 Oko w oko - wywiad z Renatą Mauer - Różańską część 2 20.15 Piłka nożna - Liga Europy 2023/24, 3. kolejka: Raków Częstochowa - Sporting Lizbona - 22.20 Sportowy Wieczór 23.00 Piłka nożna 1.00 Sporty walki - Gala MMA Hexagone - 12. Alkmaar

EUROSPORT

8.30 Narciarstwo Alpejskie. PŚ, Soelden, Austria Gigant kobiet i mężczyzn 11.30 Kolarstwo torowe. Berlin 12.15 Narciarstwo Alpejskie. PŚ, Soelden 14.00 Snooker. Northern Ireland Open 17.00 Narciarstwo Alpejskie. PŚ, Soelden, Austria Gigant mężczyzn, 1. przejazd 18.00 Narciarstwo Alpejskie. PŚ, Soelden, Austria Gigant mężczyzn, 2. przejazd 19.00 Snooker. Northern Ireland Open 19.40 The Minute 19.45 Snooker. Northern Ireland Open, Home Nations Series, Belfast Finał, 2. sesja 23.00 Jeździectwo. PŚ, Waszyngton Skoki 0.00 Narciarstwo Alpejskie. PŚ, Soelden, Austria Gigant mężczyzn

POLSAT 2

6.00 Nasz nowy dom 7.00 Ewa gotuje 7.30 Z klimatem i z pasją 8.00 Sekrety rodziny 9.00 Trudne sprawy 15.00 Nasz nowy dom 16.00 Kabaret na żywo 18.00 Sekrety rodziny 19.00 Teściowie 19.30 Teściowie 20.05 Wydarzenia 20.50 Po katastrofie - dramat 22.50 The Real Housewives Żony Warszawy 23.50 Ślubne pogotowie Izabeli Janachowskiej 0.50 #JesteśmyDlaDzieci 1.20 Interwencja 2.00 Wydarzenia wieczorne 2.45 #JesteśmyDlaDzieci 3.15 Oblicza Ameryki 3.40 Santo Subito - Cantobiografia Jana Pawła II. Koncert Wielkanocny Piotra Rubika 4.40 Drwale i inne opowieści Bieszczadu

SUPER POLSAT

6.00 Świat według Kiepskich 7.05 Koralowy obóz 8.05 Harmidom 10.00 Pan Peabody i Sherman - film anim. 12.00 Niesamowity Spider - Man 2 - film sci - fi 15.00 Karate Kid 4: Mistrz i uczennica - film familijny 17.25 Obłędny rycerz - komedia przygodowa 20.05 Lorax - film anim. 21.55 Turysta - thriller, USA, 2010, reż. Florian Henckel von Donnersmarck, wyk. Johnny Depp, Angelina Jolie, Paul Bettany, Timothy Dalton 0.00 Backdoor - wyjście awaryjne 1.00 Backdoor - wyjście awaryjne 1.30 Backdoor - wyjście awaryjne 2.00 Polacy za granicą 4.00 Nasz nowy dom 5.00 Na ratunek 112

TVP INFO

5.55 Serwis Info, Pogoda, Serwis Sportowy co pół godziny 13.59 Serwis Info 14.29 Serwis Info 14.52 Pogoda 14.59 Serwis Info 15.29 Serwis Info 16.00 Okiem Wiary 16.29 Serwis Info 17.00 Teleexpress 17.30 Teleexpress na deser - 17.45 Serwis Info 18.00 Panorama 18.19 Studio Zachód - magazyn 18.45 Serwis Info 19.05 Głębia ostrości 19.30 Wiadomości 19.58 Gość Wiadomości 20.14 Minęła 20ta 21.00 Gdzie jest Pan Cogito? - magazyn 21.50 Strefa starcia - program publicystyczny 22.55 INFO Wieczór 23.55 Serwis Info 0.03 Wiadomości 0.31 Gość Wiadomości 0.46 Czym żyje świat Extra - magazyn

TRWAM

16.45 Życie według świętego Jana Pawła II 17.00 Zostań Żołnierzem RP 17.15 Muzyczne chwile 17.30 Sól Ziemi 17.55 Poczet Wielkich Polaków 18.00 Anioł Pański 18.05 Informacje dnia 18.15 Rozmowy niedokończone 19.25 Święty na każdy dzień 19.30 Moja katolicka rodzina 20.00 Informacje dnia 20.20 Różaniec 20.50 Myśląc Ojczyzna 21.00 Apel Jasnogórski 21.20 Informacje dnia 21.40 Retrospekcja 21.45 Stan Bezpieczeństwa Państwa 21.55 Święty na każdy dzień 22.00 Ku pokrzepieniu powstańczych serc 22.45 Jak wygrać małżeństwo 23.00 Jak my to widzimy 23.25 Regał 23.50 Muzyczne chwile

KULTURA

9.05 Po co nam architekci? - film dok. 10.30 Historia rybaka Taro Urashimy - serial 11.00 Rawhide s.I - western 12.05 Gruba Kaśka - film dok. 12.35 Trzeci punkt widzenia 13.10 Brunet wieczorową porą - komedia 15.00 Wędrowiec Polski - DolnyŚląsk II 15.40 Niewiarygodne przygody Marka Piegusa - serial 16.50 Zaginione - odnalezione - 17.15 Niedziela z... Stefanem Szlachtyczem - Tragarz puchu - dramat 20.00 Seksmisja - komedia 22.10 Informacje kulturalne 22.40 Tanie Dranie - Kłopotowski i Moroz komentują świat - talk - show 23.20 Michał Pepol - Kora Nieskończoność - koncert

PONIEDZIAŁEK, 30 PAŹDZIERNIKA

TVP 1

7.00 Transmisja Mszy Świętej
7.30 Welon, fura i brawura - reality show
8.00 Wiadomości, Pogoda
8.10 Kwadrans polityczny
8.25 Informacje kulturalne
8.40 Ranczo s.V (58) - serial
9.40 Komisarz Alex (99) - serial
10.35 Ojciec Mateusz (225) - serial
11.25 Korona królów. Jagiellonowie (91) - telenowela
12.00 Wiadomości
12.10 Agrobiznes
12.35 Magazyn Rolniczy
12.55 Amur. Amazonka Azji. Rzeka Czarnego Smoka
14.00 Złoty chłopak (46) - serial
15.00 Wiadomości, Pogoda
15.20 Alarm! - magazyn
15.35 Gra słów. Krzyżówka - /786/
16.05 Dziedzictwo (142) - serial
17.00 Teleexpress, Pogoda
17.20 Jaka to melodia?
17.55 Klan (4214) - telenowela
18.25 Leśniczówka (768) - serial
19.00 Jeden z dziesięciu - teleturniej
19.30 Wiadomości, Pogoda, Sport
20.15 Alarm! - magazyn
20.30 Korona królów. Jagiellonowie (92) - telenowela
21.10 Teatr Telewizji - Cena - spektakl teatralny (HIT)
22.45 Świat bez fikcji - Operacja - Vidal - film dok.
23.50 Balans bieli - magazyn
0.35 Mayerling - dramat, Wielka Brytania, Francja, reż. Terence Young, wyk. Omar Sharif, Catherine Deneuve
3.00 Rozegraj to na luzie - komedia, USA, reż. Justin Reardon

TVP 2

4.55 Na sygnale (407) - serial
5.30 M jak miłość (1726) - serial
6.20 Dobre historie - Stowarzyszenie Emaus - magazyn
6.55 Rodzinka.pl (254) - serial
7.30 Pytanie na śniadanie
11.15 Okrasa łamie przepisy
11.50 Barwy szczęścia (2870) - serial
12.30 Koło fortuny - teleturniej
13.15 Akacjowa 38 (207) - serial
14.05 Va Banque (683) - teleturniej
14.35 Na sygnale (214) - Polowanie na małpy - serial
15.05 Krok od Nieba (46) Wołanie z oddali - serial
16.00 Koło fortuny - teleturniej
16.35 Familiada - teleturniej
17.15 Zakazany owoc (334) - serial
18.00 Panorama
18.20 Va Banque (684) - teleturniej
18.45 Akacjowa 38 (217) - serial
19.35 Barwy szczęścia (2869) - serial
20.10 Barwy szczęścia (2871) - serial
20.45 Kulisy serialu
20.55 M jak miłość (1753) - serial
21.55 Na sygnale (488) - Przeszkoda - serial
22.35 Echo serca s.II (19) - serial
23.35 Milczenie - film fabularny, Włochy, Tajwan, USA, Meksyk, reż. Martin Scorsese, wyk. Andrew Garfield, Adam Driver, Liam Neeson (HIT)
2.25 O mnie się nie martw (8) - serial
3.25 Mój piękny syn - dramat, USA, reż. Felix von Groeningen, wyk. Steve Carell, Timothee Chalamet, Maura Tierney
5.25 Zakończenie dnia

POLSAT

6.00 Nowy dzień z Polsat News
8.40 Malanowski i Partnerzy
9.40 Sekrety rodziny
10.40 Dlaczego ja?
11.40 Gliniarze
12.50 Wydarzenia
13.20 Interwencja
13.40 Trudne sprawy
14.40 Dlaczego ja?
15.50 Wydarzenia, Pogoda
16.15 Interwencja
16.30 Na ratunek 112
17.00 Gliniarze
18.00 Pierwsza miłość
18.50 Wydarzenia, Sport, Pogoda
19.25 Gość Wydarzeń

20.05 MEGA HIT - Robin Hood - dramat przygodowy, USA, Wielka Brytania, 2010, reż. Ridley Scott, wyk. Russell Crowe, Cate Blanchett, Max von Sydow, William Hurt (HIT)
23.00 Mumia - film fantasy, USA, Chiny, Japonia, 2017, reż. Alex Kurtzman, wyk. Tom Cruise, Annabelle Wallis, Sofia Boutella, Russell Crowe
1.40 12 rund - film sensacyjny, USA, 2009, reż. Renny Harlin, wyk. John Cena, Aidan Gillen, Ashley Scott, Steve Harris
4.00 Zjedz Kambodżę

TVN

5.35 Uwaga!
5.50 Ukryta prawda
6.50 Kuchenne rewolucje - program kulinarno - rozrywkowy
7.45 Dzień Dobry TVN - magazyn
11.30 Ukryta prawda
12.35 Ukryta prawda
13.35 Szpital - program obyczajowy
14.35 Szpital - program obyczajowy
15.45 Kuchenne rewolucje - program kulinarno - rozrywkowy
16.50 Detektywi - serial
17.55 Ukryta prawda
19.00 Fakty, Sport, Pogoda
20.10 Doradca smaku
20.15 Na Wspólnej - serial
20.55 Milionerzy
21.35 Behawiorysta - serial

22.45 Eagle Eye - film sensacyjny, USA, Niemcy 2008, reż. D.J. Caruso, wyk. Shia LaBeouf, Michelle Monaghan, Billy Bob Thornton, Rosario Dawson, Michael Chiklis, Anthony Mackie (HIT)
1.10 Od nowa - serial
2.20 Co za tydzień
2.55 Dowody zbrodni - serial
3.55 Uwaga!
4.15 Nauka jazdy
4.50 Recepta na stary dom
5.15 Jak to jest zrobione - serial

TTV

4.50 Usterka
5.25 Fachowcy
6.00 Uwaga!
6.15 Express - informacje
6.30 Nauka jazdy
7.00 Ukryta prawda
8.00 Szpital - program obyczajowy
10.00 Gogglebox. Przed telewizorem
11.00 Damy i wieśniaczki. PL
12.05 Królowe życia - serial
13.35 Ukryta prawda
14.35 Za głosem serca - serial
15.45 Express, Pogoda
16.05 Zakup w ciemno
17.05 Usterka
17.45 Express, Pogoda, Sport
18.05 Dobra robota
18.40 Złomowisko PL
19.45 Express, Pogoda
20.05 Zakup w ciemno
21.15 DeFacto
21.45 Express, Pogoda
22.00 Gogglebox. Przed telewizorem
0.00 Kanapowczynie
1.00 Damy i wieśniaczki. PL
2.00 Damy i wieśniaczki. PL
3.00 Sędzia Anna Maria Wesołowska
3.45 Sędzia Anna Maria Wesołowska
4.30 Usterka

TVN 7

4.55 Szkoła - program obyczajowy
6.50 Szpital - program obyczajowy
7.45 Ukryta prawda
10.50 Zagadki losu
11.50 Opowieści małżeńskie
12.50 Szpital - program obyczajowy
13.50 Sąd rodzinny
14.50 Sędzia Anna Maria Wesołowska
15.50 Ukryta prawda
16.55 Szpital - program obyczajowy
17.55 Opowieści małżeńskie
18.55 Ukryta prawda
20.00 Hotel Paradise
21.00 Medium - film obyczajowy, USA 2010, reż. Clint Eastwood, wyk. Matt Damon, Cecile Ranc, Jay Mohr, Bryce Dallas Howard, Thierry Neuvic (HIT)
23.40 Przemytnik - film sensacyjny, USA, Kanada 2018, reż. Clint Eastwood, wyk. Clint Eastwood, Bradley Cooper, Laurence Fishburne, Michael Pena, Dianne Wiest, Ignacio Serricchio, Andy Garcia
2.05 Więzy krwi
3.05 Oczami ofiary
4.05 Druga strona medalu

TV PULS

6.00 Kobra - oddział specjalny - serial
8.00 Nash Bridges - serial
9.00 Lombard: Życie pod zastaw
10.00 Zbuntowany anioł - serial
12.00 Zaklinaczka duchów - serial
14.00 Lombard: Życie pod zastaw
16.00 Kurierzy - serial
18.00 Lombard: Życie pod zastaw
20.00 Prowokacja - thriller, USA 2005, reż. Don E. FauntLeRoy, wyk. Steven Seagal, Sarah Buxton, Nick Mancuso, Anthony „Treach" Criss (HIT)
21.50 Champion 4: Walka o honor - film sensacyjny, Bułgaria 2016, reż. Todor Chapkanov, wyk. Alon Aboutboul, Julian Vergov, Scott Adkins
23.25 Nieustraszeni - thriller, USA 2019, reż. William Kaufman, wyk. Armand Assante, Igor Jijikine, Louis Mandylor, Ravshana Kurkova, Yuriy Kutsenko
1.30 Dzielnica strachu - serial
2.30 Lombard: Życie pod zastaw
3.45 Taki jest świat
4.20 Menu na miarę
5.00 Nash Bridges - serial

STOPKLATKA

7.05 MiłośćKropka.pl 9.00 Jednostka Specjalna "Dunaj" - serial 10.00 Komisarz Rex - serial 12.00 Katastrofy w przestworzach 15.05 Wybuch - film katastroficzny 17.00 Hawaje 5 - 0 - serial 18.55 Wojny magazynowe 20.00 Potężne uderzenie - film sensacyjny 22.25 Bez przedawnienia - dramat

TV 4

9.50 Łowcy Skarbów 10.50 Policjantki i Policjanci 12.55 Gliniarze 13.55 STOP Drogówka 15.55 Policjantki i Policjanci 17.00 Sekrety rodziny 18.00 Łowcy skarbów 19.00 Policjantki i Policjanci 20.00 Sprawiedliwi - Wydział Kryminalny 21.05 Kac w Acapulco - komedia 23.00 Mordercze starcie - film sensacyjny

TV6

7.00 Medicopter 117 9.05 Kobra - oddział specjalny 11.15 Więzienie 12.10 Całkiem nowe lata miodowe 14.00 Policjantki i Policjanci 16.00 Magnum: Detektyw z Hawajów 18.00 Strażnik Teksasu 20.00 CSI: Kryminalne zagadki Nowego Jorku 22.00 Sprawiedliwi - Wydział Kryminalny

TVP SPORT

6.10 Igrzyska Europejskie Kraków - Małopolska 2023 9.15 Lekkoatletyka - Maraton Frankfurt nad Menem 10.15 Piłka nożna - 2.liga, 15.kolejka . Kotwica Kołobrzeg - KKS 1925 Kalisz 12.15 Piłka nożna 13.10 Piłka nożna 14.20 Piłka nożna 16.25 Real Madryt - Biała Legenda (4), Hiszpania 17.25 Piłka nożna - Liga Narodów kobiet, 3. kolejka: Polska - Serbia 19.30 Odliczanie do EURO - naj naj naj - magazyn 19.55 Sportowy Wieczór 20.30 Piłka nożna - Gala Złotej Piłki 2023, Paryż 22.00 GOL - magazyn 22.50 GOL - magazyn 23.50 Boks - Gala MB Boxing Night 21. Legnica - podsumowanie

EUROSPORT

8.30 Wspinaczka. Kwalifikacje olimpijskie, Lava 10.30 Narciarstwo Alpejskie. PŚ, Soelden, Austria Gigant mężczyzn 12.30 Kolarstwo torowe. Berlin 14.00 Snooker. Northern Ireland Open, Home Nations 16.00 Narciarstwo Alpejskie. PŚ, Soelden, Austria Gigant mężczyzn 18.00 Climbing show 18.30 Snooker. Northern Ireland Open 20.30 Climbing show 21.00 Kolarstwo torowe. Berlin, Liga Mistrzów 22.00 Kolarstwo. Kryterium Singapuru 23.30 Snooker. Northern Ireland Open, Home Nations Series, Belfast Finał, 2. sesja 1.30 Narciarstwo Alpejskie. PŚ, Soelden, Austria Gigant mężczyzn

POLSAT 2

6.00 Nasz nowy dom 7.00 Ewa gotuje 7.30 Drwale i inne opowieści Bieszczadu 8.00 Trudne sprawy 9.00 48H. Zaginieni 10.00 Na ratunek 112 10.30 Sekrety rodziny 11.30 Dlaczego ja? 12.30 Nasz nowy dom 13.30 Świat według Kiepskich 15.00 Trudne sprawy 16.00 Nasz nowy dom 17.00 Dlaczego ja? 18.00 48H. Zaginieni 19.00 Gliniarze 20.05 Wydarzenia 21.00 Gliniarze 22.00 Dlaczego ja? 23.00 Świat według Kiepskich 0.00 48h. Zaginieni 1.00 Zdrady 2.00 Wydarzenia wieczorne 2.45 #JesteśmyDlaDzieci 3.15 Echo lasu 3.45 Trans World Sport 4.50 SuperLudzie 5.45 Telezakupy TV Okazje

SUPER POLSAT

6.00 SuperLudzie 6.35 Plecak Olliego 7.05 Plecak Olliego 7.35 Harmidom 8.30 Hell's Kitchen - Piekielna Kuchnia 10.00 Wydarzenia 24 10.30 Nasz nowy dom 11.30 48H. Zaginieni 12.30 Świat według Kiepskich 14.15 Hell's Kitchen - Piekielna Kuchnia 15.50 Wydarzenia 16.10 Więcej wydarzeń 16.20 Gość Wydarzeń 24 16.55 Nasz nowy dom 17.55 Nasz nowy dom 19.00 Świat według Kiepskich 20.05 Górale 20.35 Górale 21.30 Policjanci 22.00 Mały - komedia kryminalna 0.00 Backdoor - wyjście awaryjne 1.00 Polacy za granicą 2.00 Tatuśkowie 4.00 Nasz nowy dom 5.00 Na ratunek 112

TVP INFO

5.35 Serwis Info, Pogoda, Serwis Sportowy co pół godziny 13.59 Serwis Info 14.29 Serwis Info 14.53 Pogoda 14.59 Serwis Info 15.29 Info Dzień 16.45 INFO Kultura 16.50 Info Dzień 17.00 Teleexpress 17.15 Teleexpress Extra 17.30 O co chodzi 18.00 Panorama 18.20 Za czy przeciw 18.55 Serwis Info 19.19 Jak oni kłamią 19.30 Wiadomości 19.58 Gość Wiadomości 20.14 Minęła 20ta 21.00 Resortowe Dzieci 21.20 Serwis Info 21.50 W tyle wizji 22.25 Serwis Info 22.30 W tyle wizji Extra 22.50 Jak oni kłamią 23.00 INFO Wieczór 23.35 W akcji 23.55 Serwis Info

TRWAM

16.30 Porady Medyczne Bonifratrów 16.55 Spotkania z lasem 17.05 Świadkowie 17.30 Zbrodnia z rosyjskiego scenariusza 17.55 Poczet Wielkich Polaków 18.00 Anioł Pański 18.05 Informacje dnia 18.15 Rozmowy niedokończone 19.25 Święty na każdy dzień 19.30 Opowieści Theo 19.45 Modlitwa z telefonicznym udziałem dzieci 20.00 Informacje dnia 20.20 Różaniec 20.50 Myśląc Ojczyzna 21.00 Apel Jasnogórski 21.20 Informacje dnia 21.40 Polski Punkt Widzenia 22.00 Z wędką nad wodę 22.30 Urodziłem się w roku 1920... Jan Paweł II w Radzyminie 23.05 Świadectwo drogi. Stefan Kardynał Wyszyński

KULTURA

8.25 Informacje kulturalne 8.50 Podróż księcia - film anim. 10.20 Tango - film anim. 10.25 Pan Tadeusz - Księga I - film anim. 10.35 Ściany 11.00 Rawhide s.I - western 12.05 Fellinopolis - film dok. 13.15 Historia rybaka Taro Urashimy - serial 13.45 Lila Kiejzik - portret 14.30 Urodzeni artyści - Anna Bogusz - Gazda i Rajmund Gazda 15.10 Informacje kulturalne 15.35 Chleb, miłość i zazdrość - komedia 17.25 Trzeci punkt widzenia 18.05 Mój Rembrandt - film dok. 20.00 Monos - Oddział małp - dramat, Francja, Kolumbia 21.50 Informacje kulturalne 22.20 Dzień świra - komediodramat

WTOREK, 31 PAŹDZIERNIKA

TVP 1

7.00 Transmisja Mszy Świętej
7.30 Kościół z bliska
8.00 Wiadomości, Pogoda
8.10 Kwadrans polityczny
8.25 Informacje kulturalne
8.40 Ranczo s.V (59) - serial
9.40 Komisarz Alex (100) - serial
10.35 Ojciec Mateusz (226) - serial
11.25 Korona królów. Jagiellonowie (92) - telenowela
12.00 Wiadomości
12.10 Agrobiznes
12.35 Magazyn Rolniczy
12.55 Amur. Amazonka Azji. Tajemnicze źródła - serial
14.00 Złoty chłopak (47) - serial
15.00 Wiadomości
15.10 Pogoda
15.20 Alarm! - magazyn
15.35 Gra słów. Krzyżówka - /787/
16.05 Dziedzictwo (143) - serial
17.00 Teleexpress Pogoda
17.20 Jaka to melodia?
17.55 Klan (4215) - telenowela
18.25 Leśniczówka (769) - serial
19.00 Jeden z dziesięciu - teleturniej
19.30 Wiadomości, Pogoda, Sport
20.15 Alarm! - magazyn
20.30 Widowisko
21.40 Serial dok.
23.55 Resortowe Dzieci
0.25 Magazyn śledczy
1.05 Zaginiona siostra - film akcji, USA, reż. Craig Goldstein, wyk. Katrina Begin, Diora Baird, Mark Fimiglietti (HIT)
2.40 Siedlisko (6) - serial
3.40 Siedlisko (7) - serial
4.40 Notacje - cykl dok.
4.55 Zakończenie dnia

TVP 2

5.35 M jak miłość (1727) - serial
6.25 Pozdrowienie dla Maryi
6.55 Rodzinka.pl (255) - Baba koszmar - serial
7.30 Pytanie na śniadanie
11.15 Czas w las - sezon 2 (6)
11.50 Barwy szczęścia (2871) - serial
12.30 Koło fortuny - teleturniej
13.15 Akacjowa 38 (208) - serial
14.05 Va Banque (684) - teleturniej
14.35 Na sygnale (215) - Ani słowa - serial
15.05 Krok od Nieba (47) Żywa legenda - serial
16.00 Koło fortuny - teleturniej
16.30 Familiada - teleturniej
17.00 Święto Reformacji
18.00 Panorama
18.20 Va Banque (685) - teleturniej
18.45 Akacjowa 38 (218) - serial
19.35 Barwy szczęścia (2870) - serial
20.10 Barwy szczęścia (2872) - serial
20.45 Kulisy serialu
20.55 M jak miłość (1754) - serial
21.55 Na sygnale (489) - Na wagę życia - serial
22.35 Echo serca s.II (20) - serial
23.35 Obce niebo - dramat, Polska, Szwecja, reż. Dariusz Gajewski, wyk. Agnieszka Grochowska, Bartłomiej Topa, Barbara Kubiak, Ewa Fröling (HIT)
1.35 Milczenie - film fabularny, Włochy, Tajwan, USA, Meksyk, reż. Martin Scorsese, wyk. Andrew Garfield, Adam Driver, Liam Neeson
4.25 Nocna rodzinka - film dok.
5.30 Zakończenie dnia

POLSAT

6.00 Nowy dzień z Polsat News
8.40 Malanowski i Partnerzy
9.40 Sekrety rodziny
10.40 Dlaczego ja?
11.40 Gliniarze
12.50 Wydarzenia
13.20 Interwencja
13.40 Trudne sprawy
14.40 Dlaczego ja?
15.50 Wydarzenia, Pogoda
16.15 Interwencja
16.30 Na ratunek 112
17.00 Gliniarze
18.00 Pierwsza miłość
18.50 Wydarzenia, Sport, Pogoda
19.25 Gość Wydarzeń

20.00 Plan ucieczki 2 - film kryminalny, Chiny, USA, 2018, reż. Steven C. Miller, wyk. Sylvester Stallone, Dave Bautista, Xiaoming Huang, Huang Xiaoming (HIT)
22.05 Złoto pustyni - film wojenny, USA, 1999, reż. David O. Russell, wyk. George Clooney, Ice Cube, Mark Wahlberg, Spike Jonze
0.45 Kursk - dramat historyczny, Francja, Belgia, Luksemburg, Rumunia, Kanada, USA, 2018, reż. Thomas Vinterberg, wyk. Matthias Schoenaerts, Léa Seydoux, Peter Simonischek
3.10 Nasz nowy dom
4.20 Kabarety

TVN

5.35 Uwaga!
5.50 Ukryta prawda
6.50 Kuchenne rewolucje - program kulinarno - rozrywkowy
7.45 Dzień Dobry TVN - magazyn
11.30 Ukryta prawda
12.35 Ukryta prawda
13.35 Szpital - program obyczajowy
14.35 Szpital - program obyczajowy
15.40 Doradca smaku
15.45 Kuchenne rewolucje - program kulinarno - rozrywkowy
16.50 Detektywi - serial
17.55 Ukryta prawda
19.00 Fakty, Sport, Pogoda
19.55 Uwaga!
20.10 Doradca smaku

20.15 Na Wspólnej - serial
20.55 Milionerzy
21.35 Ślub od pierwszego wejrzenia
22.40 Kuba Wojewódzki
23.40 Superwizjer
0.15 Behawiorysta - serial
1.25 Dowody zbrodni - serial
2.25 Endrju - dokument
3.25 Szpital - program obyczajowy
4.20 Uwaga!
4.40 Recepta na stary dom
5.10 Jak to jest zrobione - serial

TTV

4.50 Usterka
5.25 Fachowcy
6.00 Uwaga!
6.15 Express - informacje
6.30 Nauka jazdy
7.00 Ukryta prawda
8.00 Szpital - program obyczajowy
10.00 Gogglebox. Przed telewizorem
11.00 Damy i wieśniaczki. PL
12.05 Królowe życia - serial
13.35 Ukryta prawda
14.35 Za głosem serca - serial
15.45 Express, Pogoda
16.05 Zakup w ciemno
17.05 Usterka
17.45 Express, Pogoda, Sport
18.05 Dobra robota
18.40 Złomowisko PL
19.45 Express, Pogoda
20.05 Zakup w ciemno
21.15 DeFacto
21.45 Express, Pogoda
22.00 Kanapowczynie
23.00 Nasi w mundurach
0.00 Gogglebox. Przed telewizorem
1.05 Diabelnie boskie - serial
2.00 Perła Kataru - najbardziej luksusowa wyspa świata
3.10 Królowe życia - serial
3.55 Królowe życia - serial
4.35 Królowe życia. Po godzinach

TVN 7

4.55 Szkoła - program obyczajowy
6.50 Szpital - program obyczajowy
7.45 Ukryta prawda
9.50 Ukryta prawda
10.50 Zagadki losu
11.50 Opowieści małżeńskie
12.50 Szpital - program obyczajowy
13.50 Sąd rodzinny
14.50 Sędzia Anna Maria Wesołowska
15.50 Ukryta prawda
16.55 Szpital - program obyczajowy
17.55 Opowieści małżeńskie
18.55 Ukryta prawda
20.00 Hotel Paradise
21.00 Fokus - film sensacyjny, USA 2015, reż. Glenn Ficarra, John Requa, wyk. Will Smith, Margot Robbie, Adrian Martinez, Gerald McRaney, Rodrigo Santoro (HIT)
23.20 Oszukać przeznaczenie V - horror, USA, Kanada 2011, reż. Steven Quale, wyk. Nicholas D'Agosto, Emma Campbell, Miles Fisher, Ellen Wroe
1.10 Hotel Paradise
2.15 Więzy krwi
3.20 Oczami ofiary
4.20 Druga strona medalu

TV PULS

6.00 Kobra - oddział specjalny - serial
8.00 Nash Bridges - serial
9.00 Lombard: Życie pod zastaw
10.00 Zbuntowany anioł - serial
12.00 Zaklinaczka duchów - serial
14.00 Lombard: Życie pod zastaw
16.00 Kurierzy - serial
18.00 Lombard: Życie pod zastaw
20.00 Prawo zemsty - thriller, USA 2009, reż. F.Gary Gray, wyk. Bruce McGill, Colm Meaney, Gerard Butler, Jamie Foxx, Leslie Bibb (HIT)
22.05 Cudzoziemiec - film sensacyjny, Wielka Brytania, Chiny 2017, reż. Martin Campbell, wyk. Dermot Crowley, Jackie Chan, Orla Brady, Pierce Brosnan
0.25 Everly - film sensacyjny, USA 2014, reż. Joe Lynch, wyk. Hiroyuki Watanabe, Laura Cepeda, Salma Hayek, Togo Igawa
2.15 Dzielnica strachu - serial
3.15 Lombard: Życie pod zastaw
4.30 Nash Bridges - serial

TVP SPORT

6.05 Igrzyska Europejskie Kraków - Małopolska 2023 **9.15** Boks - Gala MB Boxing Night 21. Legnica **10.15** Piłka nożna **12.15** Piłka nożna - 2.liga Radunia Stężyca - ŁKS II Łódź **14.20** Irena Szewińska - reportaż **14.50** GOL **16.50** Gala Złotej Piłki 2023 **18.30** Piłka nożna - Liga Narodów kobiet, Serbia - Polska **20.50** Piłka nożna - Liga Narodów kobiet, 4. kolejka, Stara Pazova: Serbia - Polska **21.35** Sportowy Wieczór **22.15** Piłka nożna - Liga Narodów kobiet, 4. kolejka, Stara Pazova: Serbia - Polska **0.20** Boks - Gala w Pensylwanii - podsumowanie **2.15** Boks - Gala w Manchesterze - podsumowanie

EUROSPORT

8.30 Narciarstwo Alpejskie. PŚ, Soelden, Austria Gigant mężczyzn, **10.00** Climbing show **10.30** Snooker. Northern Ireland Open, Home Nations Series **12.30** Narciarstwo Alpejskie. PŚ, Soelden, Austria Gigant kobiet **14.00** Narciarstwo Alpejskie. PŚ, Soelden, Austria Gigant mężczyzn **15.30** Kolarstwo torowe. Berlin, Liga Mistrzów **16.30** Snooker. Northern Ireland Open **18.30** Narciarstwo Alpejskie. PŚ, Soelden, Austria Gigant **20.00** Kolarstwo. Kryterium Singapuru Mężczyźni **21.00** BMX. PŚ, Podsumowanie sezonu **22.00** Snooker. Northern Ireland Open **23.30** Kolarstwo. Kryterium Singapuru

POLSAT 2

6.00 Nasz nowy dom **7.00** Ewa gotuje **7.30** Drwale i inne opowieści Bieszczadu **8.00** Trudne sprawy **9.00** 48H. Zaginieni **10.00** Na ratunek 112 **10.30** Sekrety rodziny **11.30** Dlaczego ja? **12.30** Nasz nowy dom **13.30** Świat według Kiepskich **15.00** Trudne sprawy **16.00** Nasz nowy dom **17.00** Dlaczego ja? **18.00** 48H. Zaginieni **19.00** Gliniarze **20.05** Wydarzenia **21.00** Gliniarze **22.00** Dlaczego ja? **23.00** Świat według Kiepskich **0.00** 48h. Zaginieni **1.00** Zdrady **2.00** Wydarzenia wieczorne **2.45** #JesteśmyDlaDzieci **3.15** Echo lasu **3.45** Trans World Sport **4.50** SuperLudzie **5.45** Telezakupy TV Okazje

SUPER POLSAT

6.00 SuperLudzie **6.35** Plecak Olliego **7.35** Harmidom **8.30** Hell's Kitchen - Piekielna Kuchnia **10.00** Wydarzenia 24 **10.30** Nasz nowy dom **11.30** 48H. Zaginieni **12.30** Świat według Kiepskich **14.15** Hell's Kitchen - Piekielna Kuchnia **15.50** Wydarzenia **16.10** Więcej wydarzeń **16.20** Gość Wydarzeń 24 **16.55** Nasz nowy dom **17.55** Nasz nowy dom **19.00** Świat według Kiepskich **20.05** Rolnicy - Tak się żyje u nas na wsi **21.00** Sołtysi **22.00** Bloodshot - film sci - fi **0.30** Więzienie kobiet **1.00** Polacy za granicą **2.00** Tatuśkowie **4.00** Nasz nowy dom **5.00** Na ratunek 112

TVP INFO

5.35 Serwis Info, Pogoda, Serwis Sportowy co pół godziny **13.59** Serwis Info **14.29** Serwis Info **14.53** Pogoda **14.59** Serwis Info **15.29** Info Dzień **16.45** INFO Kultura **16.50** Info Dzień **17.00** Teleexpress **17.15** Teleexpress Extra **17.30** O co chodzi **18.00** Panorama **18.20** Za czy przeciw **18.55** Serwis Info **19.19** Jak oni kłamią **19.30** Wiadomości **19.58** Gość Wiadomości **20.14** Minęła 20ta **21.00** Fakty czy kłamstwa **21.12** Serwis Info **21.44** Pogoda **21.50** W tyle wizji **22.25** Serwis Info **22.30** W tyle wizji Extra **22.50** Jak oni kłamią **23.00** INFO Wieczór **23.35** W akcji **23.55** Serwis Info **0.03** Wiadomości

TRWAM

16.25 Przyroda w Obiektywie **16.40** Zdrowie z Bożej Apteki **16.55** Sekrety mnichów **17.10** Prosto o gospodarce **17.30** Zostań Żołnierzem RP **17.45** Muzyczne chwile **17.55** Poczet Wielkich Polaków **18.00** Anioł Pański **18.05** Informacje dnia **18.15** Ze szkolnej ławki **19.25** Święty na każdy dzień **19.30** Każdy maluch to potrafi **19.45** Modlitwa z telefonicznym udziałem dzieci **20.00** Informacje dnia **20.20** Różaniec **20.50** Myśląc Ojczyzna **21.00** Apel Jasnogórski **21.20** Polski Punkt Widzenia **22.00** Spotkania w żałobie **22.40** Polskie dziedzictwo **23.10** Inwazja pogan. Halloween

KULTURA

7.00 Teledyski **7.30** Trzeci punkt widzenia **8.05** Informacje kulturalne **8.35** Ada, to nie wypada! - komedia **10.15** Na kredyt - film obyczajowy **11.00** Chłopi - Jarmark - serial **12.00** Wydarzenie aktualne **12.35** Marusarz - Tatrzański Orzeł **13.45** Mój Rembrandt - film dok. **15.40** Informacje kulturalne **16.05** Niebieski ptak - dramat, Francja, Włochy **18.10** Christo - rozmowa **18.50** Stawka większa niż życie - Genialny plan pułkownika Krafta - serial **20.00** Teatr Telewizji - Moja córeczka - spektakl teatralny **21.30** Informacje kulturalne **22.00** Uczciwy człowiek - dramat, Francja, Niemcy, Czechy

STOPKLATKA

7.05 MiłośćKropka.pl **9.00** Jednostka Specjalna "Dunaj" - serial **10.00** Komisarz Rex - serial **12.00** Katastrofy w przestworzach **15.05** Geokatastrofa - film sci - fi **17.00** Hawaje 5 - 0 - serial **18.55** Wojny magazynowe **20.00** Wstrząsy - horror **22.00** Wampir w Brooklynie - horror komediowy

TV 4

9.50 Łowcy skarbów **10.50** Policjantki i Policjanci **12.55** Gliniarze **13.55** STOP Drogówka **15.55** Policjantki i Policjanci **17.00** Sekrety rodziny **18.00** Łowcy skarbów **19.00** Policjantki i Policjanci **20.00** Sprawiedliwi - Wydział Kryminalny **21.00** Czas surferów - komedia sensacyjna **22.50** Sześć dróg do śmierci - thriller

TV6

6.00 Detektywi w akcji **7.00** Medicopter 117 **9.05** Kobra - oddział specjalny **11.15** Więzienie **12.40** Całkiem nowe lata miodowe **14.00** Policjantki i Policjanci **16.00** Magnum: Detektyw z Hawajów **18.00** Strażnik Teksasu **20.00** Agenci NCIS: Los Angeles **22.00** Sprawiedliwi - Wydział Kryminalny

ŚRODA, 1 LISTOPADA

TVP 1

7.00 Transmisja Mszy Świętej
7.55 Wszyscy Święci z Wilna /2/ - felieton
8.05 Pan Wołodyjowski - film historyczny, reż. Jerzy Hoffman, wyk. Tadeusz Łomnicki, Magdalena Zawadzka, Mieczysław Pawlikowski
11.00 Wszyscy Święci z Wilna /3/ - felieton
11.10 Dotknij nieba - film fabularny, USA, reż. Andre Erwin
13.05 Wszyscy Święci z Wilna /4/ - felieton
13.20 Rodzina pingwinów
14.20 Wszyscy Święci z Wilna /5/ - felieton
14.35 Znachor - dramat, reż. Jerzy Hoffman, wyk. Jerzy Bińczycki, Anna Dymna, Tomasz Stockinger, Bernard Ładysz, Bożena Dykiel, Artur Barciś, Andrzej Kopiczyński, Piotr Fronczewski, Piotr Grabowski, Jerzy Trela
17.00 Teleexpress, Pogoda
17.30 Pejzaż bez Ciebie
18.40 Serial fabularny
19.30 Wiadomości, Pogoda, Sport
20.20 Krzysztof Krawczyk - całe moje życie - film dok.
22.15 Źródło nadziei - dramat, Australia, USA, reż. Russell Crowe, wyk. Russell Crowe, Olga Kurylenko, Yilmaz Erdogan (HIT)
0.15 Przyjaciel domu Our Friend - film fabularny, USA, reż. Gabriela Cowperthwaite, wyk. Jason Segel, Isabella Kai, Violet Mcgraw, Casey Affleck, Dakota Johnson
2.30 Film fabularny

TVP 2

5.35 Program publicystyczny
5.50 Mój przyjaciel orzeł - dramat, Austria, reż. Gerardo Olivares, Otmar Penker, wyk. Jean Reno, Tobias Moretti, Manuel Camacho
7.30 Pytanie na śniadanie
11.55 Muły siostry Sary - western, USA, reż. Don Siegel, wyk. Shirley Mclane, Clint Eastwood, Manolo Fabregas, Alberto Morin
14.00 Familiada - teleturniej
14.35 Koło fortuny - teleturniej
15.15 Szansa na sukces. Opole 2023 - Piotr Szczepanik
16.20 Mój przyjaciel Hachiko - film obyczajowy, USA, Wielka Brytania, reż. Lasse Hallström, wyk. Richard Gere, Joan Allen, Sarah Roemer
18.00 Panorama
18.20 Va Banque (686) - teleturniej
18.45 Akacjowa 38 (219) - serial
19.35 Barwy szczęścia (2871) - serial
20.10 Oblicze miłości - film fabularny, USA, reż. Arie Posin, wyk. Annette Bening, Ed Harris, Robin Williams, Jess Weixler (HIT)
21.55 Grace księżna Monako - film obyczajowy, Włochy, Belgia, Francja, USA, reż. Olivier Dahan, wyk. Nicole Kidman, Tim Roth, Frank Langella
23.50 La La Land - musical, USA, reż. Damien Chazelle, wyk. Emma Stone, Ryan Gosling, John Legend, Rosemarie DeWitt
2.10 Film fabularny
5.00 Zakończenie dnia

POLSAT

6.00 Nowy dzień z Polsat News
9.00 Mary Poppins powraca - film fantasy, USA, Wielka Brytania
11.50 Brzdąc w opałach - komedia familijna, USA, 1994
14.05 Pani Doubtfire - komedia, USA, 1993, reż. Chris Columbus, wyk. Robin Williams, Sally Field, Pierce Brosnan, Polly Holliday
16.45 Evan Wszechmogący - komedia, USA, 2000, reż. Tom Shadyac, wyk. Steve Carell, Morgan Freeman, Lauren Graham, Johnny Simmons
18.50 Wydarzenia, Sport, Pogoda
19.25 Gość Wydarzeń

20.00 Nigdy w życiu! - komedia romantyczna, Polska, 2004, reż. Ryszard Zatorski, wyk. Danuta Stenka, Artur Żmijewski, Joanna Brodzik, Joanna Jabłczyńska (HIT)
22.20 The Real Housewives Żony Warszawy
23.25 Temptation Island Polska
0.30 Laski na gigancie - komedia, USA, Kanada, Chiny, 2017, reż. Malcolm D. Lee, wyk. Queen Latifah, Jada Pinkett Smith, Regina Hall, Tiffany Haddish
3.10 Nasz nowy dom
4.10 Zjedz Kambodżę

TVN

5.35 Uwaga!
5.50 Ukryta prawda
6.45 Doradca smaku
6.50 Kuchenne rewolucje - program kulinarno - rozrywkowy
7.45 Dzień Dobry TVN - magazyn
11.25 Wiki i jej sekret - film familijny, Francja 2021
13.10 Idealny facet - komediodramat, USA 2005
15.25 Aquaman - film przygodowy, USA, Australia 2018
18.30 Shrek ma wielkie oczy - komedia, USA 2010
19.00 Fakty, Sport, Pogoda
19.45 Uwaga!
19.55 Doradca smaku
20.05 Autentyczni

21.00 Nietykalni - film obyczajowy, Francja 2011, reż. Olivier Nakache, Eric Toledano, wyk. Françoise Cluzet, Omar Sy, Anne Le Ny, Audrey Fleurot (HIT)
23.35 Skyscraper. Drapacz chmur - film sensacyjny, USA, Hong Kong 2018, reż. Rawson Marshall Thurber, wyk. Dwayne Johnson, Neve Campbell, Chin Han, Roland Moller, Noah Taylor
1.45 Bitwa o gości
3.15 Superwizjer
3.45 Uwaga!
4.00 Nauka jazdy

TTV

4.50 Dobra robota
5.50 Express - informacje
6.05 Diabelnie boskie - serial
6.30 Królowe życia - serial
7.45 Życie na kredycie
8.15 Życie na kredycie
8.45 Damy i wieśniaczki. PL
9.45 Zakup w ciemno
10.45 Gogglebox. Przed telewizorem
13.45 Damy i wieśniaczki. PL
14.45 Nasi w mundurach
15.45 Express, Pogoda
16.05 Kanapowczynie
17.15 Diabelnie boskie - serial
17.45 Express, Pogoda
18.00 Sport
18.05 Rzeczy, których nie nauczył mnie ojciec
18.40 Gogglebox. Przed telewizorem
19.45 Express, Pogoda
20.05 Zakup w ciemno
21.15 Diabelnie boskie - serial
21.45 Express, Pogoda
22.00 Damy i wieśniaczki. PL
23.05 Gogglebox. Przed telewizorem
1.05 Życie na kredycie
1.35 Życie na kredycie
2.10 Królowe życia - serial
2.40 Nic do zgłoszenia
3.40 Detektywi. Na zlecenie
4.20 Detektywi. Na zlecenie

TVN 7

5.00 Szkoła - program obyczajowy
6.55 Szpital - program obyczajowy
7.50 Ukryta prawda
9.45 Pożyczalscy - film familijny, Wielka Brytania, USA 1997
11.40 Pana Magorium cudowne emporium - film familijny
13.35 Pingwiny z Madagaskaru - komedia, USA 2014
15.25 Tylko dla orłów - film wojenny, Wielka Brytania
18.35 Złoty kompas - film przygodowy, USA, Wielka Brytania
21.00 Piłsudski - dramat historyczny, Polska 2019, reż. Michał Rosa, wyk. Borys Szyc, Magdalena Boczarska, Jan Marczewski, Józef Pawłowski (HIT)
23.20 Bridget Jones: W pogoni za rozumem - komedia romantyczna, Wielka Brytania, USA, Francja, Niemcy, Irlandia 2004, reż. Beeban Kidron, wyk. Renée Zellweger, Hugh Grant, Colin Firth, Jacinda Barrett, Sally Phillips, Jim Broadbent,
1.35 Hotel Paradise - Rajskie rozdanie
2.40 Więzy krwi

TV PULS

5.35 Kobra - oddział specjalny - serial
7.30 Złoto Mackenny - western, 1969, reż. J. Lee Thompson
10.15 Człowiek w żelaznej masce - film przygodowy, USA 1998
12.50 Cast Away: Poza światem - film przygodowy, USA 2000
15.45 Niebo istnieje... naprawdę - film obyczajowy, USA 2014
17.45 Piękna i bestia - film familijny, Francja, Niemcy 2014
20.00 Pies - komedia, USA 2022, reż. Channing Tatum, Reid Carolin, wyk. Channing Tatum, Luke Forbes, Ryder McLaughlin (HIT)
22.05 Złap mnie, jeśli potrafisz - komedia kryminalna, USA 2002, reż. Steven Spielberg, wyk. Amy Adams, Christopher Walken, Leonardo DiCaprio, Martin Sheen, Tom Hanks
1.00 Wożąc panią Daisy - film obyczajowy, USA 1989, reż. Bruce Beresford, wyk. Dan Aykroyd, Jessica Tandy, Morgan Freeman
3.00 Dzielnica strachu - serial
4.00 Lombard: Życie pod zastaw

TVP SPORT

6.35 Igrzyska Europejskie Kraków - Małopolska 2023 **10.55** Kazimierz Deyna - reportaż **11.20** RETRO TVP SPORT - Polska - Holandia **13.25** Włodzimierz Smolarek - reportaż **14.05** RETRO TVP SPORT - Żużel -**15.45** Ryszard Szurkowski - wyścig przez życie **16.50** RETRO TVP SPORT - kolarstwo MŚ 1989 **18.25** Nie zmarnowałem życia - film dok. **19.05** RETRO TVP SPORT - Pele - pożegnanie króla futbolu **20.30** Piłka nożna, Finał MŚ 1970 - Brazylia - Włochy **22.25** Hubert Jerzy Wagner - reportaż **22.50** Lekkoatletyka IO Moskwa - magazyn **23.50** Piłka nożna - mecz towarzyski. Polska - Niemcy

EUROSPORT

8.30 Snooker. Northern Ireland Open, Home Nations Series **10.45** Wspinaczka. Kwalifikacje olimpijskie **11.45** Kolarstwo Przełajowe. Trophy, Oudenaarde **12.50** Kolarstwo torowe. Berlin, Liga Mistrzów **13.55** Kolarstwo Przełajowe. Trophy, Oudenaarde **16.00** Kolarstwo górskie. PŚ, Portes du Soleil **17.00** Kolarstwo górskie. PŚ, Portes du Soleil, Francja Cross country olympic **18.00** Snooker. European Masters, Norymberga **20.00** Snooker. Shanghai Masters, Szanghaj **22.00** Kolarstwo torowe. Berlin, Liga Mistrzów **23.00** Igrzyska Olimpijskie: The Olympians **23.10** Igrzyska Olimpijskie: Story of the women at the games

POLSAT 2

6.00 Nasz nowy dom **7.00** Ewa gotuje **7.30** Drwale i inne opowieści Bieszczadu **8.00** Trudne sprawy **9.00** 48H. Zaginieni **10.00** Na ratunek 112 **10.30** Sekrety rodziny **11.30** Dlaczego ja? **12.30** Nasz nowy dom **13.30** Świat według Kiepskich **15.00** Trudne sprawy **16.00** Nasz nowy dom **17.00** Dlaczego ja? **18.00** 48H. Zaginieni **19.00** Gliniarze **20.05** Wydarzenia **21.00** Gliniarze **22.00** Dlaczego ja? **23.00** Świat według Kiepskich **0.00** 48h. Zaginieni **1.00** Zdrady **2.00** Wydarzenia wieczorne **2.45** #JesteśmyDlaDzieci **3.15** Echo lasu **3.45** Magazyn Atleci **4.45** Magazyn Atleci **5.15** Gliniarze

SUPER POLSAT

6.00 SuperLudzie **6.35** Po prostu Kucek **7.35** Koralowy obóz **8.30** Hell's Kitchen - Piekielna Kuchnia **10.00** Wydarzenia 24 **10.30** Nasz nowy dom **11.30** 48H. Zaginieni **12.30** Świat według Kiepskich **14.15** Hell's Kitchen - Piekielna Kuchnia **15.50** Wydarzenia **16.20** Gość Wydarzeń 24 **16.55** Nasz nowy dom **17.55** Nasz nowy dom **19.00** Świat według Kiepskich **20.05** Wakacje z Bałtykiem **20.35** Wakacje z Bałtykiem **21.00** Aniołki Charliego - komedia sensacyjna **23.05** Super Tata - komedia **1.00** Polacy za granicą **2.00** Tatuśkowie **4.00** Nasz nowy dom **5.00** Na ratunek 112 **5.30** Świat według Kiepskich

TVP INFO

5.35 5.58 Serwis Info, Pogoda, Serwis Sportowy co pół godziny **13.59** Serwis Info **14.29** Serwis Info **14.53** Pogoda **14.59** Serwis Info **15.29** Info Dzień **16.45** INFO Kultura **16.50** Info Dzień **17.00** Teleexpress **17.15** Teleexpress Extra **17.30** O co chodzi **18.00** Panorama **18.20** Za czy przeciw **18.55** Serwis Info **19.19** Jak oni kłamią **19.30** Wiadomości **19.58** Gość Wiadomości **20.14** Minęła 20ta **21.00** Ludzie z miasta **21.12** Serwis Info **21.44** Pogoda **21.50** W tyle wizji **22.25** Serwis Info **22.30** W tyle wizji Extra **22.50** Jak oni kłamią **23.00** INFO Wieczór **23.35** W akcji **23.55** Serwis Info **0.03** Wiadomości

TRWAM

16.00 Informacje dnia **16.10** Na zdrowie **16.30** Wędrowiec Polski **17.00** Po stronie prawdy **17.50** Muzyczne chwile **17.55** Poczet Wielkich Polaków **18.00** Anioł Pański **18.05** Informacje dnia **18.15** Rozmowy niedokończone **19.25** Święty na każdy dzień **19.30** Opowieści z Księgi Cnót **20.00** Informacje dnia **20.20** Różaniec **20.50** Myśląc Ojczyzna **21.00** Apel Jasnogórski **21.20** Informacje dnia **21.40** Miasto umarłych. Wileński cmentarz na Rossie **22.00** Przygody pana Michała **22.30** Oratorium o Zmartwychwstaniu Resurrexit **23.15** Communio sanctorum **23.40** Święty na każdy dzień **23.45** Muzyczne chwile

KULTURA

11.00 Chłopi - Zrękowiny - serial **12.05** Mieczysław Karłowicz - samotna wędrówka **13.10** Stawka większa niż życie - serial **14.20** Informacje kulturalne **14.50** Da Vinci odkodowany **15.55** Dzwonnik z Notre Dame - film kostiumowy **18.05** Księga Przestrzeni s.I Mówią o nich infrastruktura **18.45** Którędy po sztukę - Swanenburgh **19.00** Chopin by Leszek Możdżer - koncert **20.00** Sen o jesieni - spektakl teatralny **21.05** Rozmowy istotne - Jon Fosse **21.30** Genialna przyjaciółka - serial **22.35** Tanie Dranie - Kłopotowski i Moroz komentują świat **23.20** Film, żywy zapis naszej pamięci - film dok.

STOPKLATKA

6.40 Tajemnice piramid **8.45** Rodzina Addamsów - komedia **12.45** Znachor - melodramat **15.35** Czekolada - komedia obyczajowa **17.55** Komedia małżeńska - komedia obyczajowa **20.00** To nie ze mną - serial **21.00** Twarda sztuka - komediodramat **23.15** Bilet na Księżyc - film obyczajowy

TV 4

11.45 Agent XXL - komedia sensacyjna **13.50** Naga broń 33 1/3: Ostateczna zniewaga - komedia **15.40** Pasażerowie - dramat sci - fi **18.00** Łowcy skarbów **19.00** Policjantki i Policjanci **20.00** Sprawiedliwi - Wydział Kryminalny **21.00** Banita - film przygodowy **23.05** Zwykła sprawiedliwość - film sensacyjny

TV6

7.00 Policjantki i Policjanci **8.00** Medicopter 117 **9.05** Kobra - oddział specjalny **11.15** Więzienie **12.10** Miodowe Lata **14.00** Policjantki i Policjanci **16.00** Magnum: Detektyw z Hawajów **18.00** Strażnik Teksasu **20.00** Agenci NCIS: Los Angeles **22.00** Sprawiedliwi - Wydział Kryminalny **0.10** Więzienie

Burmistrz Brzegu Dolnego,
Dyrektor Dolnobrzeskiego Ośrodka Kultury
mają zaszczyt zaprosić na

KONCERT AMERYKAŃSKICH I POLSKICH HITÓW ESTRADOWYCH

STRONGER TOGETHER

SILNIEJSI RAZEM

w wykonaniu
Orkiestry Koncertowej Sił Powietrznych
Stanów Zjednoczonych
oraz Sił Powietrznych Orkiestry Wojskowej
z Bytomia
pod batutą Majora Toro i Kapitana Siwka

Amerykańska Misja Dyplomatyczna w Polsce

U.S. Air Forces in Europe Band

Orkiestra Wojskowa w Bytomiu

Dolnobrzeski Ośrodek Kultury w Brzegu Dolnym

24.10.2023|18:00

Hala sportowa im. Andrzeja Grubby ul. Wilcza 8

Bezpłatne zaproszenia do odbioru w kasie dok ul. Kolejowa 29