BEZPŁATNY DWUTYGODNIK SAMORZĄDOWY

Panorama BRZEGU DOLNEGO

NR 11 (171), ROK 8
CZWARTEK, 02.06.2022
ISSN 2449-5379

5 000 000,00 zł na modernizację systemu zaopatrzenia w wodę

Gmina Brzeg Dolny pozyskała dofinansowanie z Rządowego Funduszu Polski Ład – Program Inwestycji Strategicznych w wysokości 5 000 000,00 zł na modernizację systemu zaopatrzenia w wodę wsi Godzięcin i Bukowice.

str. 3

pcm

Dodatek Zdrowie

W środku

Wycieczka do Zakopanego

Więcej na str. 6

Rytmy Planety. Na scenie powinna tworzyć się magia

Więcej na str. 9

Skarby Izby Pamięci

Stowarzyszenia Pierwszych Osadników Ziemi Dolnobrzeskiej

Zgrzebło i międlarka do lnu i konopi

Zgrzebło służyło do czesania włókien lnianych i konopnych przeznaczanych na wyrób przędzy. Z przędzy tej robiono m.in. lejce do uprzęży, sznury, liny, powrozy, płótno workowe oraz materiał na ubrania, obrusy, pościel, itp.

Z prawej strony widoczna jest międlarka (międlica), przy pomocy której międlono, czyli łamano łodygi lnu lub konopi, oddzielając części zdrewniałe łodyg (paździerze) od włókna. Składała się ona z dwóch części: dolnej, w której wycięta była podłużna szpara i górnej w kształcie drewnianego miecza. Podobnym do międlicy narzędziem była cierlica (lub tarlica), która miała w dolnej części dwie szpary. Paździerze będące odpadem międlenia wykorzystywano do produkcji płyt paździerzowych.

Zgrzebło, międlarka i inne narzędzia do obróbki lnu i konopi używane były na wsi od setek lat. Nasze muzealne egzemplarze pochodzą z okresu przedwojennego.

Zdjęcie i opis:
Edward Sterchaluk i Jan Głowacki

USŁUGI POGRZEBOWE

Zakład Gospodarki Komunalnej Sp. z o.o.
ul. Urazka 6c, 56-120 Brzeg Dolny

tel: 660 543 406
(CAŁODOBOWY)

www.zgk.brzegdolny.pl
zgk@brzegdolny.pl

Na podstawie art. 35 ust. 1 i 2 ustawy z dnia 21 sierpnia 1997 r. o gospodarce nieruchomościami (*Dz.U.2020.1990 ze zmianami*) podaje się wykaz nieruchomości przeznaczonej do najmu w drodze przetargu ustnego nieograniczonego:

Położenie nieruchomości	Arkusz mapy	Numer działki	Powierzchnia lokalu użytkowego [m²]
ul. Wilcza 8 Brzeg Dolny	18	7	**310**

Przeznaczenie nieruchomości zgodnie z planem zagospodarowania przestrzennego	Forma najmu	Wysokość opłat z tytułu najmu (zł/miesięcznie + podatek VAT) i terminy ich wnoszenia
lokal gastronomiczny	przetarg ustny nieograniczony	stawka czynszu miesięcznego 10 zł za 1 m² + VAT płatna w terminie na wystawionej fakturze

Gabloty wystawiennicze dla Stowarzyszenia Pierwszych Osadników Ziemi Dolnobrzeskiej

23 maja nasze Stowarzyszenie zakupiło 10 gablot, w których będą eksponowane zbiory muzealne Izby Pamięci. Zastąpią one dotychczasowe, stare i wysłużone gabloty i regały.

Nowe gabloty są przeszklone i funkcjonalne, dzięki czemu ekspozycja zbiorów zyska na atrakcyjności i przejrzystości.

Zakup gablot był możliwy dzięki grantowi, jaki nasze Stowarzyszenie uzyskało w ramach projektu grantowego Aktywni Obywatele Krainy Łęgów Odrzańskich, zorganizowanego przez LGD Kraina Łęgów Odrzańskich.

Stowarzyszenie Lokalna Grupa Działania Kraina Łęgów Odrzańskich w swej działalności stawia głównie na zrównoważony rozwój obszarów wiejskich gmin położonych nad Odrą, inicjując wiele pożytecznych akcji, konkursów grantowych, promując lokalne odrzańskie produkty.

Inf.

Ogłoszenie

Stowarzyszenie Pierwszych Osadników Ziemi Dolnobrzeskiej zaprasza na wystawę powojennych wydawnictw, pamiątek i gadżetów związanych z Brzegiem Dolnym. Otwarcie wystawy nastąpi w czwartek, 9 czerwca o godzinie 17:00 w budynku przy ulicy Zwycięstwa 3.

W trakcie obchodów Dni Brzegu Dolnego (10, 11 i 12 czerwca) wystawę będzie można zwiedzać w godzinach 10-12.

Później wystawa będzie dostępna we wtorki w godzinach 10-12 i w czwartki w godzinach 16-18.

Ogłoszenie o walnym zebraniu Stowarzyszenia Pierwszych Osadników Ziemi Dolnobrzeskiej

Zarząd Stowarzyszenia Pierwszych Osadników Ziemi Dolnobrzeskiej informuje, że dnia 14 czerwca (wtorek) o godzinie 15:00 odbędzie się Walne Zebranie Sprawozdawcze. Zapraszamy wszystkich członków Stowarzyszenia na to zebranie, które będzie podsumowaniem naszej rocznej działalności.

Prezes: Janusz Malik
Wiceprezes: Edward Sterchaluk

ZGŁOŚ AWARIĘ LUB NIEBEZPIECZNE ZDARZENIE!

AWARIĘ OŚWIETLENIA GMINNEGO, INSTALACJI WODOCIĄGOWEJ I KANALIZACJI, DZIKIE WYSYPISKA ŚMIECI, ZWIERZĘTA, KTÓRE ULEGŁY WYPADKOWI

TEL. 660 543 406
(ZGK W BRZEGU DOLNYM)

Dwutygodnik Samorządowy „Panorama Brzegu Dolnego”

Wydawca: Dolnobrzeski Ośrodek Kultury, Danuta Chłód – dyrektor.
Nakład: 7 000 egzemplarzy.
Adres wydawcy: ul. Kolejowa 29, 56-120 Brzeg Dolny, tel. 71 319 52 52.
Druk: Agora SA
Kontakt z redakcją: tel. 71 319 51 17 (wew. 258);
e-mail: panorama@brzegdolny.pl, reklama.panorama@brzegdolny.pl.

Redakcja:
Redaktor naczelna: Katarzyna Dudycz.
Dziennikarze: Angelika Furgacz, Jakub Łukojko, Wojciech Medyński.
Korekta: Angelika Furgacz.
Skład, grafika, reklama: Mateusz Mrozek (**mrozek.org**).

Redakcja nie ponosi odpowiedzialności za treść i charakter reklam i ogłoszeń. Zastrzegamy sobie prawo do zmiany tytułów i adiustacji nadesłanych tekstów bez naruszenia głównej myśli autora.

5 000 000,00 zł na modernizację systemu zaopatrzenia w wodę

Gmina Brzeg Dolny pozyskała dofinansowanie z Rządowego Funduszu Polski Ład – Program Inwestycji Strategicznych w wysokości 5 000 000,00 zł na modernizację systemu zaopatrzenia w wodę wsi Godzięcin i Bukowice.

Celem projektu jest zapewnienie dostawy wody dla mieszkańców Godzięcina, Bukowic oraz Parku Przemysłowego w Bukowicach. W ramach zadania zaplanowana jest budowa stacji uzdatniania wody (SUW) wraz z rozbudową ujęcia wody pitnej i budową magistrali wodociągowej o długości ok. 3 km. Istniejący system zaopatrzenia w wodę pochodzi z początku lat 80. XX w. i charakteryzuje się znacznym stopniem wyeksploatowania urządzeń i obiektów, co przejawia się częstymi awariami.

Ze względu na rozbudowę terenów pod budownictwo mieszkaniowe ilość dostarczanej wody do odbiorców jest niewystarczająca i w niedługim okresie może nie pokryć w pełni zapotrzebowania. Stąd konieczność wykonania nowych odwiertów głębinowych, które zapewnią na długie lata realizację dostaw wody zdatnej do spożycia dla tego obszaru.

Wynikiem projektu będzie wzrost jakości życia mieszkańców, poprawa atrakcyjności inwestycyjnej gminy, jej rozwój społeczno-gospodarczy, a przede wszystkim pozytywny wpływ na stan środowiska naturalnego m.in. poprzez poprawę jakości wód.

Inf.

Zawarcie umowy o dofinansowanie budowy przystani

29 kwietnia została zawarta umowa o dofinansowanie projektu „Ochrona i udostępnienie cennych przyrodniczo terenów rzeki Odry poprzez budowę niezbędnej infrastruktury w zakresie przystani, portów rzecznych i infrastruktury turystycznej".

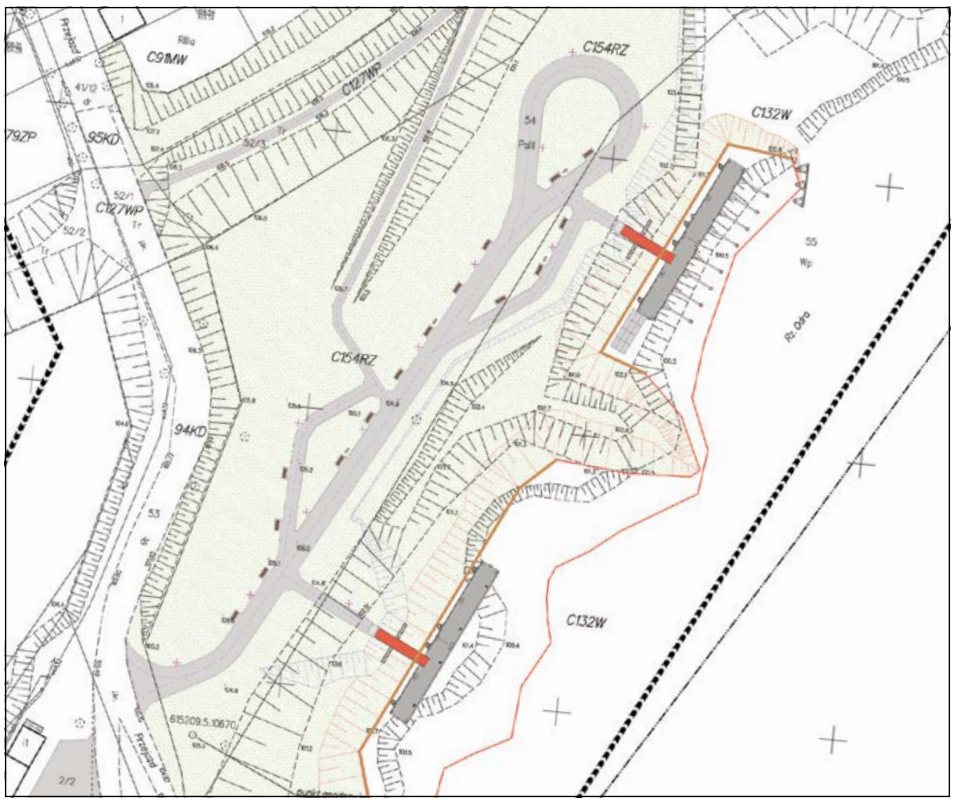

Projekt realizowany jest zgodnie z Umową Partnerstwa z dnia 28 lipca 2021 roku, a jego celem jest udostępnienie cennych zasobów przyrodniczych na rzece Odrze oraz terenach objętych obszarem NATURA 2000 przy zachowaniu zasad ich ochrony. Przedmiotem projektu jest budowa czterech przystani zlokalizowanych na rzece Odrze w Ścinawie, Dziewinie, Brzegu Dolnym i Lubążu.

Projekt obejmuje również budowę ścieżek rowerowych:

- Wołów–Lubiąż – ok. 1,2 km,
- Wielowieś–Ścinawa – ok. 9,3 km,
- Wielowieś–Prochowice – ok. 5,1 km,
- Chocianów–Szklary Dolne wraz z fragmentem drogi rowerowej w Chocianowie – ok. 17,5 km

umożliwiających komunikację pomiędzy portami.

Zakończenie projektu planowane jest na 29 września 2023 roku, jego wartość to 37 582 516,00 złotych, dofinansowanie liczy 31 945 138,60 złotych.

Beneficjentem jest Stowarzyszenie „Rzeczpospolita Samorządna", a partnerami projektu są Gminy Brzeg Dolny, Chocianów, Prochowice, Ścinawa oraz Wołów.

Inf.

Projekt jest finansowany ze środków Europejskiego Funduszu Rozwoju Regionalnego Unii Europejskiej w ramach Regionalnego Programu Operacyjnego Województwa Dolnośląskiego 2014-2020.

Fundusze Europejskie Program Regionalny
Rzeczpospolita Polska
DOLNY ŚLĄSK
Unia Europejska Europejski Fundusz Społeczny

BRZEG DOLNY

Tu mieszkam, tu płacę swoje podatki

Złóż deklarację PIT za rok 2021 w Urzędzie Skarbowym w Wołowie.

Wskaż w dokumencie miejsce zamieszkania w gminie Brzeg Dolny.

Od 4 kwietnia do 3 czerwca wypełnij formularz zgłoszeniowy na stronie www.pitwbrzegudolnym.pl i odpowiedz na pytanie: Dlaczego warto zamieszkać w gminie Brzeg Dolny?

Weź udział w konkursie i wygraj

x2

MacBook Air

x2

Telewizory Samsung QLED 2021 QE55Q67A DVB-T2

x2

Ekspresy De'Longhi ECAM 22.110

Konkurs trwa od 4 kwietnia do 5 sierpnia 2022 r.
Więcej na: www.pitwbrzegudolnym.pl

„Samorząd. Teraźniejszość-przyszłość”

19 maja podczas VIII Dolnośląskiego Kongresu Samorządowego „Samorząd. Teraźniejszość-przyszłość” odbywającego się we Wrocławiu rozmawiano o najważniejszych kwestiach związanych z wyzwaniami stojącymi przed samorządami w najbliższej przyszłości.

Gminę Brzeg Dolny reprezentowali burmistrz Paweł Pirek, zastępca burmistrza Artur Michałek oraz naczelnik Wydziału Oświaty, Kultury i Sportu Małgorzata Bołdyn, natomiast Powiat Wołowski członkowie Zarządu Powiatu Wołowskiego – starosta Janusz Dziarski, wicestarosta Jarosław Iskra oraz Józef Szumilas.

W programie kongresu znalazły się panele:„Uchodźcy na Dolnym Śląsku. Jak efektywnie pomagać?”,„Fundusze europejskie dla Dolnego Śląska. Perspektywy rozwoju regionu”, „Dolnośląska służba zdrowia. Wyzwania. Inwestycje. Zagrożenia”.

AF

Forum Rad Senioralnych

20 maja w Żmigrodzie odbyło się Forum Rad Senioralnych w Subregionie Wrocławskim organizowane przez Dolnośląską Społeczną Radę Senioralną.

Na początku spotkania wysłuchano przemówień Wicemarszałka Województwa Dolnośląskiego Marcina Krzyżanowskiego, Wiceprzewodniczącej Dolnośląskiej Społecznej Rady Senioralnej Małgorzaty Calińskiej-Mayer oraz Burmistrza Żmigrodu Roberta Lewandowskiego.

Rozmawiano o społecznej partycypacji jako narzędziu dialogu z samorządem oraz brano udział w warsztatach dotyczących oczekiwań rad seniorów wobec lokalnego samorządu i Dolnośląskiej Społecznej Rady Senioralnej, rozważano czy warto posiadać radę seniorów i omawiano proces jej tworzenia. Ostatni warsztat obejmował temat udziału rad seniorów w budowaniu lokalnej i regionalnej polityki senioralnej.

Zarząd Wojewódzki Polskiego Związku Emerytów Rencistów i Inwalidów we Wrocławiu reprezentował Eugeniusz Skorupka, w wydarzeniu wzięła udział również naczelnik Wydziału Oświaty, Kultury i Sportu Małgorzata Bołdyn, reprezentując Gminę Brzeg Dolny.

AF

Zjazd Oddziału Miejskiego PTTK „Rokita”

25 maja w auli Liceum Ogólnokształcącego im. J. M. Ossolińskiego odbył się Zjazd Oddziału Miejskiego PTTK „Rokita” w Brzegu Dolnym.

Podczas wydarzenia wybrano przewodniczącego, protokolantów i sekretarza, a także komisje – mandatową, uchwał i wniosków, wyborczą, skrutacyjną. Dyskutowano nad sprawozdaniami, nową nazwą oddziału i programem działania na okres następnej kadencji. Zgromadzeni mieli możliwość zgłaszania kandydatów do władz oddziału oraz delegatów na Regionalną Konferencję Oddziałów PTTK. Zjazd był również okazją do wręczenia odznaczeń i złożenia podziękowań.

AF

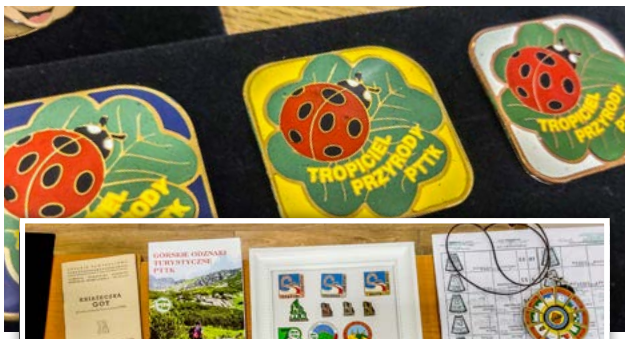

reklama

Rzeczoznawca Majątkowy
Wycena Nieruchomości
Paulina Kozakiewicz
tel. 731 156 693
atut.wycena.nieruchomosci@gmail.com

INFORMACJA

Burmistrz Brzegu Dolnego informuje o możliwości zgłaszania się mieszkańców gminy do udziału w **debacie nad raportem o stanie gminy za 2021 rok** (raport dostępny na stronie www.bip.brzegdolny.pl w zakładce Raport o stanie gminy).

Debata nad raportem odbędzie się na sesji absolutoryjnej zaplanowanej na 21 czerwca 2022 r. (wtorek).

Zgłoszenia do udziału w debacie przyjmowane będą do dnia 20 czerwca br. (poniedziałek) w Biurze Rady Miejskiej (budynek główny, I piętro, pok. 7) w godzinach pracy Urzędu Miejskiego.

Zgłoszenie powinno być poparte podpisami co najmniej 20 osób.

Szczegółowe informacje wraz ze wzorem zgłoszenia mieszkańca do udziału w debacie są dostępne na stronie www.bip.brzegdolny.pl (w zakładce Raport o stanie gminy).

reklama

OBWIESZCZENIE O DRUGIEJ LICYTACJI NIERUCHOMOŚCI

Komornik Sądowy przy Sądzie Rejonowym w Wołowie Mateusz Dziędzioła podaje do publicznej wiadomości, że dnia **09.06.2022 r. o godzinie 10:00** w budynku Sądu Rejonowego w Wołowie, to jest w **Wołowie przy ul. Rynek 26, w sali nr 14, odbędzie się druga licytacja** nieruchomości gruntowej położonej w miejscowości Pogalewo Wielkie (składającej się z działek geodezyjnych o numerach 144/3, 144/6, 145, 156/16, obręb Pogalewo Wielkie, gmina Brzeg Dolny, powiat wołowski, województwo dolnośląskie), dla której Sąd Rejonowy w Wołowie, IV Wydział Ksiąg Wieczystych prowadzi księgę wieczystą o numerze **WR1L/00042524/6**, stanowiącej własność dłużnika INVESTORS Sp. z o.o.

Powierzchnia nieruchomości wynosi 94.300 m^2 (**9,43 ha**). Teren objęty jest planem zagospodarowania przestrzennego (Uchwała nr III/30/2002 Rady Miejskiej w Brzegu Dolnym z dnia 19 grudnia 2002 roku w sprawie uchwalenia miejscowego planu zagospodarowania przestrzennego gminy Brzeg Dolny). **Działka nr 144/3** o powierzchni 1.67ha oznaczona jest symbolem 33 UC i przeznaczona na usługi komercyjne. Użytki gruntowe na powierzchni działki w [ha]: RVI – 0,44, PsVI – 0,14, Lzr-PsVI -0,10, Bi – 0,99. **Działka nr 144/6** o powierzchni 3.38ha oznaczona jest symbolem 35 RL i przeznaczona na las. Użytki gruntowe na powierzchni działki w [ha]: RVIb - 0,74, RV – 1,09, RVI – 0,86, ŁIV – 0,55, Ls – 0,14. **Działka nr 145** o powierzchni 3,60ha oznaczona jest symbolami 29 RP oraz 61 MR/MN i przeznaczona, odpowiednio, na uprawy polowe (29 RP) oraz zabudowę zagrodową z dopuszczeniem zabudowy mieszkaniowej jednorodzinnej (61 MR/MN). Użytki gruntowe na powierzchni działki w [ha]: RIIIb – 1,87, RIVa – 1,03, ŁIV – 0,44, Lzr-RIVa – 0,26. **Działka nr 156/16** o powierzchni 0,78ha oznaczona jest symbolem 36 MNU i przeznaczona na zabudowę mieszkaniowo-usługową. Użytki gruntowe na powierzchni działki w [ha]: Bi – 0,78. Nieruchomość położona jest w zachodniej części wsi Pogalewo Wielkie bezpośrednio przy drodze wojewódzkiej nr 341 (działka nr 145) oraz w odległości około 300 metrów w linii prostej od wyżej wymienionej trasy (działki nr 144/3, 144/6 oraz 156/16).

Nabycie nieruchomości rolnej w toku postępowania egzekucyjnego nie wymaga uzyskania zgody Dyrektora Generalnego Krajowego Ośrodka Wsparcia Rolnictwa.

Suma oszacowania wynosi 1 092 800,00zł, zaś **cena wywołania** jest równa 2/3 sumy oszacowania i **wynosi 728 460,48 zł.** Cena nie zawiera podatku VAT (**sprzedaż bez VAT – nie zostanie wystawiona FV**).

Przystępujący do przetargu obowiązany jest złożyć rękojmię w wysokości 1/10 części sumy oszacowania, to jest kwotę **109 280,00 zł.** Rękojmię należy wpłacić na konto komornika w **PKO Bank Polski S.A. o numerze: 93 1020 5226 0000 6402 0740 1054** najpóźniej w dniu poprzedzającym licytację. **W przypadku przelewu na konto, za termin złożenia rękojmi uważa się moment wpływu środków na konto bankowe Komornika.**

Nieruchomość można oglądać w ciągu 2 tygodni bezpośrednio poprzedzających licytację, po wcześniejszym uzgodnieniu terminu z Komornikiem. Operat szacunkowy nieruchomości znajduje się do wglądu w siedzibie kancelarii komornika w Brzegu Dolnym (56-120), przy ul. J. M. Ossolińskiego 15. Dodatkowe informacje można uzyskać, kontaktując się telefonicznie pod numerem 71 307 03 30 lub poprzez e-mail: kancelaria.dziedziola@komornik.pl.

Wycieczka do Zakopanego

W terminie 27-29 maja burmistrz Brzegu Dolnego zorganizował wyjazd integracyjno-wypoczynkowy do Zakopanego, w którym udział wzięli sołtysi, przedstawiciele rad sołeckich oraz aktywni mieszkańcy wsi udzielający się społecznie w swoich sołectwach.

Podczas pierwszego dnia wycieczki zwiedzano Wadowice, Sanktuarium Pasyjno-Maryjne w Kalwarii Zebrzydowskiej oraz najbardziej znaną ulicę Zakopanego – Krupówki.

W następny dniu wypoczywano nad Morskim Okiem, do którego większość uczestników dotarła pieszo dziewięciokilometrowym szlakiem, a popołudniu zwiedzono Sanktuarium Matki Bożej Fatimskiej na Krzeptówkach, zdobyto Gubałówkę i robiono zakupy na Krupówkach.

W ostatnim dniu zwiedzano najsłynniejszą polską skocznię narciarską Wielką Krokiew, a następnie udano się w Pieniny na spływ Dunajcem, który jest ich największą atrakcją. Podczas spływu łodziami podziwiano uroki przełomu Dunajca.

Program wycieczki był bardzo bogaty, wszyscy wrócili wypoczęci i zrelaksowani, snując plany o kolejnym wyjeździe.

Inf.

Sołtysi gminy Brzeg Dolny składają serdeczne podziękowania

Burmistrzom Pawłowi Pirkowi i Arturowi Michałkowi za zorganizowanie i wsparcie finansowe wycieczki do Zakopanego. Dziękujemy pani Barbarze Moszczyńskiej, panu Janowi Chodorskiemu za bardzo dobrą organizację wycieczki, bogaty program zwiedzania okolic Zakopanego, który przyniósł ogromną radość i satysfakcję wszystkim jej uczestnikom.

Sołtysi gminy Brzeg Dolny

Kancelaria Radcy Prawnego
Ilona Skalska-Lipczyńska
Czerwiec 2022:
Czwartek w godz. 15.00-18.00
Bezpłatna pomoc dla mieszkańców gminy Brzeg Dolny.
Porady udzielane są w podanych godzinach osobiście po wcześniejszym umówieniu się telefonicznie lub mailowo
Ul. Wilcza 8, pokój nr 3
tel. 503 130 009
kancelaria.skalska@gmail.com

Radca prawny Ilona Skalska-Lipczyńska
UDZIELA PORAD PRAWNYCH W ZAKRESIE:

- prawa rodzinnego i opiekuńczego, w tym spraw alimentacyjnych,
- prawa spadkowego,
- prawa cywilnego,
- prawa konsumenckiego,
- prawa pracy i ubezpieczeń społecznych,
- informacje prawne dla osób, które rozpoczynają działalność gospodarczą oraz dla właścicieli małych przedsiębiorstw działających na terenie gminy Brzeg Dolny.

Osoby zainteresowane uzyskaniem porady prawnej powinny w miarę możliwości zabrać ze sobą dokumenty dotyczące tematu, co pozwoli na dokładne zapoznanie się z problemem prawnym.

4 czerwca odbędą się

Powiatowe Obchody Dnia Strażaka

Uroczysta msza święta rozpocznie się w kościele pw. Najświętszej Maryi Panny z Góry Karmel w Brzegu Dolnym (Rynek 23) o godzinie 10:00.

Po zakończeniu mszy świętej nastąpi przemarsz kolumny strażackiej na trasie: Kościół – Rynek – ul. Kochanowskiego – ul. Kolejowa – teren za Urzędem Miejskim, gdzie nastąpi uroczysta część obchodów.

WAŻNE!
Dotyczy kwalifikacji wojskowej 2022

Termin kwalifikacji wojskowej dla mieszkańców **gminy Brzeg Dolny** został wyznaczony w następujących dniach:

6, 7 i 9 czerwca 2022 r.

Kwalifikacja dotyczy mężczyzn **urodzonych w 2003 roku oraz 1998-2002**, którzy nie posiadają określonej kategorii zdolności do czynnej służby wojskowej.

Kwalifikacja odbywać się będzie w siedzibie **Starostwa Powiatowego w Wołowie, Plac Piastowski 2**

Do osób, które podlegają kwalifikacji wojskowej na terenie gminy Brzeg Dolny, wysłane zostaną imienne wezwania ze wskazaniem terminu oraz godziny stawienia się przed Powiatową Komisją Lekarską.

Informacji w sprawie kwalifikacji wojskowej udziela: Biuro Bezpieczeństwa Urzędu Miejskiego w Brzegu Dolnym Tel. 71 319 51 17 wew. 257 lub 602 23 33 50

Podstawa prawna:

1. Ustawa z dnia 21 listopada 1967 r. o powszechnym obowiązku obrony RP (Dz.U.2021.372).
2. Rozporządzenie Ministra Spraw Wewnętrznych i Administracji oraz Ministra Obrony Narodowej z dnia 23 listopada 2009 r. w sprawie kwalifikacji wojskowej (Dz.U.2017.1980).
3. Rozporządzenie Ministra Spraw Wewnętrznych i Ministra Obrony Narodowej z dnia 31 grudnia 2021 r. w sprawie przeprowadzenia kwalifikacji wojskowej w 2022 r. (Dz.U.2022.17).

Zwyczajne Walne Zebranie członków OSP w Brzegu Dolnym

28 maja odbyło się Zwyczajne Walne Zebranie członków Ochotniczej Straży Pożarnej w Brzegu Dolnym. Podczas głosowań zatwierdzone zostały sprawozdania za ubiegły rok i plan na rok obecny. Zarząd jednomyślnie otrzymał absolutorium.

Jednym z ważniejszych punktów obrad było podjęcie uchwał, zgodnie z którymi Walne Zebranie postanowiło nadać godność Członka Honorowego Ochotniczej Straży Pożarnej w Brzegu Dolnym dla wieloletnich działaczy OSP, zasłużonych dla rozwoju jednostki OSP Brzeg Dolny i ochrony przeciwpożarowej dh Danucie Bobowskiej i dh Janowi Kaczor. Dodatkowo zostały wręczone odznaki za wysługę lat. Odznaki Uchwałą Prezydium Zarządu Oddziału Powiatowego ZOSP RP w Wołowie otrzymali:

- „Za wysługę lat-50" dh Jan Kaczor,
- „Za wysługę lat-25" dh Krzysztof Grudzień,
- „Za wysługę lat-15" dh Kamil Frankowski,
- „Za wysługę lat-X" dh Danuta Bobowska, dh Piotr Grobelny, dh Paweł Pirek, dh Stanisław Tomalak, dh Stanisław Dygant,
- „Za wysługę lat-V" dh Anna Czarna, dh Magdalena Skorupka, dh Natalia Kucharzów.

Inf.

Kolejna akcja HDK w Brzegu Dolnym już za nami

Oddanie krwi to szlachetny gest, który może uratować zdrowie i życie wielu osobom, dlatego cieszy niesłabnące zainteresowanie akcjami HDK w Brzegu Dolnym.

W Zespole Szkół Zawodowych odbyła się kolejna akcja poboru krwi, podczas której zarejestrowano 54 chętnych, jednak 46 z nich mogło przystąpić do jej oddania. 27 maja udało się zebrać ponad 20 litrów tego cennego płynu potrzebnego dla ratowania ludzkiego życia. Kolejny pobór krwi odbędzie się już 22 lipca 2022 roku.

Inf.

Burmistrz Brzegu Dolnego

MOSIR Brzeg Dolny

Dolnobrzeski Dzień Dziecka

Bawimy się z Klaunem Żakiem

4 czerwca 2022
Teren przy MOSIR
12.00-18.00

- Darmowe atrakcje i liczne niespodzianki:

  Zabawa z DJ, darmowe dmuchańce i tor przeszkód dla dzieci, dmuchaniec gigant dla młodzieży, malowanie twarzy, brokatowe tatuaże, wielkie bańki mydlane, gry i zabawy XXL, lodowy poczęstunek przygotowany przez Lody na Kółkach dla dzieci, mini disco.
- O godz. 15.00 festiwal kolorów.
- Lokalne food trucki, warkoczyki.

Rytmy Planety.
Na scenie powinna tworzyć się magia

W tym roku świętujemy jubileusz 25-lecia działalności zespołu Rytmy Planety, który od początku jest prowadzony przez tancerkę i choreografa Irinę Karpenko, z którą rozmawialiśmy o działalności zespołu.

25 lat to jest bardzo dużo, jak się to Pani udało?
Takich rzeczy się nie zamierza, po prostu wchodzi się na salę i pracuje rok za rokiem. Kiedy wychowa się jedno pokolenie, to wychowa się już artystów i pojawia się duma. Efektem naszej wspólnej pracy są brawa po koncertach, nagrody przywiezione z festiwali. Profesjonalnym artystą jest nasz wychowanek Dominik Skorek, który tańczył w Balecie Dworskim „Cracovia Danza", Państwowym Zespole Ludowym Pieśni i Tańca „Mazowsze", a teraz w Reprezentacyjnym Zespole Artystycznym Wojska Polskiego. Ja skończyłam Państwowa Szkołę Teatralną na wydziale choreografii, więc wymagano ode mnie bardzo dużo. Dzięki temu tańczyłam w profesjonalnych zespołach i teraz jestem choreografem i baletmistrzem.

Jakie kierunki obiera pani w tworzeniu choreografii?
Uwielbiam folklor klasykę i tańce nowoczesne. Uważam, że program powinien być urozmaicony, nie powinien trzymać się jednego kierunku. Na początku powstania zespołu było trochę łatwiej, bo miałam dużo chłopców w grupach, co dało możliwość wykonywania tańców ludowych. Pierwsze przekonania do tańców narodowych i ludowych były takie, że jeśli jako zespół chcemy jechać za granicę, to krakowiak jest naszym paszportem. Na wyjazdach, gdy dzieci i młodzież zobaczyły, że dzięki temu tańcowi ich rozpoznają na dużych defiladach, na ich twarzach pojawiała się duma.

Jaki jest sekret nauki tańca?
Nie można się od razu nauczyć wszystkiego. Do perfekcji trzeba dojść małymi krokami. Zawsze powtarzam dzieciom, że potrzeba dużo pracy, aby nasze ciało nas słuchało i potrafiło wyrazić swoje uczucie za pomocą ruchu. Jednak będzie to ważne i zrozumiałe tylko wtedy, gdy człowiek to pokocha, jest w nim potrzeba poruszania się i chce się tego nauczyć. Jeśli połączy się muzykę, ruch i emocje, na scenie stworzy się magia. Jeżeli człowiek to czuje, to tańczy całym sobą. Nie można na siłę uczyć dzieci, musi urodzić się w nich chęć do tańca i muzyka powinna grać im w duszy.

Jaki jest największy sukces zespołu?
Uważam, że tych sukcesów jest wiele. Moje największe osiągnięcie to dzieci, które wiele lat tańczyły w zespole. Każdy konkurs jest ogromnym przeżyciem, jest to połączenie mojej pracy, czyli choreografii, oraz pracy dzieci, czyli wykonania.

Pamiętam Teatr Muzyczny Roma w Warszawie, do którego przyjechaliśmy na ostatnią chwilę, był wypełniony uczestnikami – schody, korytarze… Nie mieliśmy gdzie się przebrać. Finalnie w korytarzu przed księgowością przebraliśmy dzieci po całej nocy jazdy i weszliśmy na scenę. Dzieci zatańczyły układ, później odbyło się ogłoszenie wyników i wtedy prowadzący powiedział: „Rytmy Planety na scenę" – zajęliśmy 3. miejsce.

Hronovske Jablicko to bardzo duży konkurs, gdzie jest dużo jurorów z różnych państw i ogromny poziom zespołów. Nie liczyłam na nagrodę. Zatańczyliśmy zgodnie z kategorią, a po wszystkich występach było ogłoszenie wyników. Zaczęłam zbierać grupę, bo myślałam, że nie mamy szans w porównaniu z innymi zespołami. Jak usłyszałam: „Rytmy Planety pierwsze miejsce" to się popłakałam. Dwa razy Hronovske Jablicko, Srebrna Jodła na 44. Festiwalu Harcerskim, gdzie uczestników było blisko 3500, a w finale zostało 400 – to tam zdobyliśmy nasze 2. miejsce. Liczne międzynarodowe festiwale, konkursy, nie tylko krajowe i zagraniczne, w których brały udział najlepsze grupy taneczne, w tym Rytmy Planety, przyniosły nam wiele nagród – grand prix i pierwsze miejsca.

Inf.

Ignacy – w zespole 5 lat

Pani Irina jako trener jest wymagająca i miła. Taniec to moja pasja. Chciałbym rozwijać się w kierunku choreografii lub w tańcu zawodowym. Najbardziej lubię tańczyć taniec ludowy i bugi bugi. Czasami ciężko jest się zmotywować do treningów, ale nie można się poddawać. Zespół jest dla mnie jak druga rodzina.

Martyna i Gosia – w zespole 9 lat

Perłą jest czas spędzony tutaj, ludzie, którzy się spotykają, tutaj ćwiczą, tańczą i spędzają razem czas – to jest najcenniejsze. Taniec jest pasją. Pani Irina jest trenerem genialnym, postępowym i niesamowitym. Można powiedzieć, że przez te wszystkie lata nas wychowała, bo taniec to nasz drugi dom. Przez ten czas zyskałyśmy przyjaciół, umiejętności. Zespół to grupka zupełnie obcych dla siebie osób, które przez jedne zajęcia są w stanie połączyć siły i stworzyć coś niesamowitego.

Wiktoria i Sara – w zespole 10 i 15 lat

Pani Irina jest profesjonalna, niesamowity trener, który od małego potrafi zaszczepić w nas chęć występowania na scenie. Z czasem staje się naszym przyjacielem. Opiekun na całe życie. Lata spędzone w zespole dały nam odwagę na przykład do wypowiadania się, przyjaźnie, działanie w grupie. Dobro grupy ponad wszystko – taka nauka zjednoczenia. Jubileusze zawsze zostają w pamięci jako wyjątkowe wydarzenie. Pamiętam wyjazd do Soczi, występ był dla mnie wyjątkowy. Rytmy Planety to całe nasze życie.

Nikola i Nastka – kilka miesięcy i 3 lata w zespole

Treningi są męczące, ale pozytywnie, ponieważ można wyrzucić swoje emocje. Pani Irina jest dobrym i wymagającym trenerem. Ulubionym układem zdecydowanie jest „Many, many". Rytmy Planety to dla nas oderwanie od rzeczywistości, przyjaźń i druga rodzina.

Wiktoria i Julia – 6 lat w zespole

Wszystkie wyjazdy i konkursy najbardziej zapadają w pamięć. Szczególnie zapamiętałyśmy, jak w Czechach zdobyliśmy 1. miejsce. Pani Irina jest stanowcza, uczy nas bardzo dobrze i jest wymagająca. Rytmy Planety to dla nas drugi dom, rodzina i przyjaciele. Taniec to radość i zapomnienie od rzeczywistości i kłopotów.

„Moja ulubiona postać z książek Marii Konopnickiej”

27 maja w MiGBP „TAMA” odbyło się rozdanie nagród dla uczestników konkursu plastycznego „Moja ulubiona postać z książek Marii Konopnickiej”.

Podczas rozdania nagród wszyscy uczestnicy otrzymali dyplomy, a zwycięzcy i wyróżnieni zostali nagrodzeni książkami.

Po wręczeniu nagród nie zabrakło poczęstunku i wspólnej zabawy. Konkurs plastyczny był zorganizowany z okazji XIX Ogólnopolskiego Tygodnia Bibliotek.

Celem przedsięwzięcia było przybliżenie dzieciom postaci Marii Konopnickiej, patronki roku 2022. Do konkursu wpłynęło 25 prac. Komisja oceniła je w następujących kategoriach:

I grupa wiekowa – prace dzieci w wieku przedszkolnym

I miejsce – Karolina Wesołowska, 5 lat

II miejsce – Aleksandra Molińska, 5 lat

III miejsce – Magdalena Dudycz, 6 lat

Wyróżnienie: Homer Krawczyk (3,5 lata), Martyna Kolęda (5 lat), Michalina Kolęda (5 lat)

II grupa wiekowa – klasy I-III

I miejsce – Dorota Wesołowska, 7 lat

II miejsce – Agata Bubeła, 9 lat

III miejsce – Julia Glińska, 10 lat

Wyróżnienie: Maksymilian Musiał (7 lat), Julia Lewicka (8 lat), Amelia Przybyłowska (9 lat).

Dziękujemy wszystkim uczestnikom konkursu za wykonane prace i gratulujemy zwycięzcom.

Spotkanie autorskie z Haliną Grochowską

W wielofunkcyjnej sali dolnobrzeskiej biblioteki „TAMA” w ramach DKK odbyło się spotkanie autorskie z panią Haliną Grochowską, autorką książek: „Poklask”, „Pokłon”, „Październikowa pralnia”, „Poprawiny”. Za tę czwartą autorka została nagrodzona Lubuskim Wawrzynem Literackim.

Pracownicy biblioteki zadbali o wystrój sali – wystawiono przedmioty, sprzęty domowe używane w PRL-u użyczone przez Stowarzyszenie Pierwszych Osadników Ziemi Dolnobrzeskiej. Były też plakaty, czasopisma i inne publikacje, afisze ilustrujące tamte czasy. Przenieśliśmy się w czasy PRL-u, oprócz klubowiczek w spotkaniu uczestniczyła spora grupa czytelników, wśród nich były też panie malarki, które szybko znalazły wspólny język z autorką.

Po rozpoczęciu spotkania, przedstawieniu autorki przez dyrektor biblioteki, inicjatywę przejęła pisarka, opowiedziała o czym są jej powieści, jakiego okresu PRL-u dotyczą, zwróciła uwagę na okładki książek i szczegółowo je omówiła.

Autorka urodzona po wojnie w Zielonej Górze opisała życie ludzi przybyłych i przesiedlonych tam z różnych stron Polski, ich postawy życiowe, stosunek do pracy, do wykształcenia, życie podwórkowe, stosunki sąsiedzkie, rolę kobiet, mężczyzn, metody wychowawcze, kolektywizację rolnictwa, związek między miastem a wsią. Można powiedzieć, że są to kroniki z życia w PRL-u.

We współczesnym serialu „Ranczo” jest ławeczka, w książce autorki jest pralnia, która jest też miejscem spotkań mężczyzn poprawiającym świat.

Słuchaliśmy naszego gościa z zainteresowaniem, w większości obecni na spotkaniu czytelnicy znali czasy lat 1940-1980 minionego już wieku. Mogliśmy dyskutować, polemizować, opowiadać swoje historie z czasów powojennych w Brzegu Dolnym, autorka słuchała z uwagą.

Pani Halina Grochowska pracowała w zawodzie inżyniera elektryka, pasję pisania z lat młodości zrealizowała na emeryturze i nadal chce to robić.

Zebranych zachęcała do podejmowania aktywności twórczych, do realizacji pasji, czasami być może już uśpionych. Późne realizowanie jakiejkolwiek twórczości nazwała „brukselką”, ponieważ brukselka też późno wydaje swoje wartościowe owoce.

Trzeba przyznać, że nasz gość jest świetnie zorganizowaną osobą, ma czas na twórczość, prowadzenie domu, rozrywkę, odpoczynek, spotkania towarzyskie, czas dla rodziny. Rozkład dnia ułożony jest precyzyjnie, po „inżyniersku”.

Na pamiątkę pobytu w „TAMIE” dyrektor biblioteki wręczyła autorce upominki z Brzegu Dolnego, a że pani Halina ma za parę dni swój jubileusz to zaśpiewaliśmy jej „Sto lat”. Biblioteka otrzymała dwie powieści autorki z dedykacją dla czytelników.

Było też pamiątkowe zdjęcie, niektórzy z nas zakupili książki autorki.

DKK „Iskierki” dziękują Instytutowi Książki za sponsoring, dziękują też pracownikom biblioteki „TAMA” za zorganizowanie spotkania i promocję książek gościa.

J. M. Klub DKK „Iskierki”

CICHOCIEMNI

Młodzieżowe manewry w ratownictwie

21 maja współorganizowaliśmy 2. Młodzieżowe Manewry w Ratownictwie zorganizowanych dla Młodzieżowych Drużyn Pożarniczych OSP.

Manewry odbyły się na terenie miejscowości Legnickie Pole i wystartowało w nich 19 drużyn pożarniczych i harcerskich z terenu Dolnego Śląska. Drużyny miały do zaliczenia 19 stanowisk związanych z ratownictwem medycznym, wysokościowym, pożarniczym oraz zadania survivalowe i integracyjne.

Wyjazd na Ukrainę

23 maja dotarł do nas z USA kolejny transport z pomocą dla skautów na Ukrainie.

Z USA przyleciało pięć palet o łącznej wadze 1600 kg. W środę, 25 maja przyjechało siedem palet o wadze 1600 kg od skautów ze Słowenii. 30 maja dwoma busami dostarczyliśmy dary dla skautów na Ukrainie do magazynu we Lwowie. 31 maja wszystko wyjechało do Kijowa a stamtąd już małymi autami na tereny po działaniach wojennych. Do dnia dzisiejszego udało nam się zorganizować i dostarczyć na Ukrainę 13 transportów z pomocą humanitarną. Razem19 busów. Dziękuję bardzo wszystkim osobom, firmom i instytucjom za tak ogromne wsparcie i zaufanie dla naszej Organizacji.

Szanuj i kochaj życie

W niedzielę, 22 maja na terenie przy Orliku na osiedlu Fabrycznym w Brzegu Dolnym odbył się Piknik Rodzinny „Szanuj i kochaj życie" pod patronatem Gminy Brzeg Dolny i parafii NMP Królowej Polski.

Podopieczni Zespołu Placówek Opiekuńczo-Wychowawczych „Wiosna" prowadzonego przez Zgromadzenie Sióstr Szkolnych de Notre Dame w Krzydlinie Małej wystąpili przed publicznością, śpiewając piosenki przygotowane przez wychowawczynię Ewelinę Ożóg. Występ dzieci był darem wdzięczności za organizację festynu.

Najmłodsi goście pikniku w towarzystwie maskotek Minionka, Tygryska, Myszki Miki oraz myszy Jerry bawili się na dmuchańcach, brali udział w grach sportowo-sprawnościowych, zabawach i konkursach z nagrodami. Zgromadzeni mogli zjeść kiełbasę z grilla, posmakować pysznych lodów, gofrów, wypieków lub wybrać coś pysznego z food-trucków. Zwieńczeniem wydarzenia były koncerty ks. Jakuba Bartczaka oraz Wyrwanych z Niewoli.

Dochód z pikniku zostanie przeznaczony na wsparcie dzieci z Domu Dziecka „Wiosna".

AF

Bezpłatne szczepienia przeciwko pneumokokom w gminie Brzeg Dolny w 2022 roku

Gmina Brzeg Dolny w 2022 roku będzie realizować trzecią edycję programu zdrowotnego pn. Gminny Program Polityki Zdrowotnej w Oparciu o Szczepienia Przeciwko Pneumokokom dla Osób Powyżej 50 r.ż. w Gminie Brzeg Dolny.

W ramach programu przewidziano wykonanie badania lekarskiego oraz szczepienie przeciwko pneumokokom przez lekarza i pielęgniarkę. Szczepienia skierowane są do osób na stałe zameldowanych w gminie Brzeg Dolny.

Kryteria i sposób kwalifikacji uczestników

Do Programu kwalifikowane będą osoby w wieku **50+** zameldowane na terenie gminy Brzeg Dolny spełniające poniższe kryteria:

- nie były szczepione szczepionką przeciwko pneumokokom,
- są zameldowane na pobyt stały na terenie gminy Brzeg Dolny lub zamieszkałe z zamiarem stałego pobytu (potwierdzenie przez Burmistrza),
- osoby, u których występują dodatkowe czynniki ryzyka, jak: cukrzyca, POCHP, choroby krążeniowo-naczyniowe (wymagane potwierdzenia stanu zdrowia – zaświadczenie od lekarza prowadzącego, karta informacyjna leczenia szpitalnego),
- stan zdrowia pozwalający na szczepienie,
- wyrażenie zgody na szczepienie,
- osoby wcześniej zaszczepione są wyłączone z programu.

Szczepionką przeciwko pneumokokom szczepi się RAZ W ŻYCIU. Nie szczepi się nią co roku.

Osoby zainteresowane proszone są o rejestrowanie się TYLKO i wyłącznie telefonicznie w Przychodni Rejonowo-Specjalistycznej w Brzegu Dolnym, Aleje Jerozolimskie 28, tel. 71 380 53 96, od poniedziałku do piątku w godzinach od 14.00 do 17.00.

Przy rejestracji należy podać imię, nazwisko, adres zameldowania, datę urodzenia, telefon kontaktowy.

Rejestracja do programu potrwa **do dnia 17 czerwca 2022 r. (piątek).**

Szczepienie zostanie przeprowadzone w Przychodni Rejonowo-Specjalistycznej w Brzegu Dolnym, Aleje Jerozolimskie 28.

Program szczepień profilaktycznych jest w całości realizowany z budżetu Gminy Brzeg Dolny.

Dokładne terminy szczepienia zostaną podane po zakończeniu rejestracji w odrębnym komunikacie. Przewidywany termin szczepień **to miesiąc wrzesień 2022 roku.**

Informacja o terminie szczepienia zostanie zamieszczona w dwutygodniku „Panorama Brzegu Dolnego" w miesiącu sierpniu br. oraz zostanie zawieszona na drzwiach wejściowych w przychodni Rejonowo-Specjalistycznej w Brzegu Dolnym, Aleje Jerozolimskie 28.

Harmonogram szczepień zostanie ustalony **w kolejności alfabetycznej wg. nazwisk.**

W czasie **pandemii COVID-19**, bardziej niż kiedykolwiek, ważna jest ochrona przed **chorobami układu oddechowego**, takimi jak np. **pneumokokowe zapalenie płuc**, którym można zapobiec poprzez szczepienia.

Ze względu na częste występowanie pneumokokowego zapalenia płuc u osób starszych niezmiernie ważna jest ich profilaktyka. Wskazane jest zatem, by wszystkie osoby po 65. roku życia wykonały szczepienie przeciw pneumokokom. O szczepieniu można i należy pomyśleć jednak wcześniej, już po 50. roku życia, kiedy to wzrasta szansa na wystąpienie co najmniej jednego czynnika ryzyka zachorowania na pneumokokowe zapalenie płuc. Szczepienie można podać tego samego dnia, w którym pacjent jest szczepiony przeciw grypie.

Należy podkreślić, że szczególnie teraz, w czasie pandemii COVID-19, konieczne jest wykonywanie szczepień, które skutecznie zapobiegają chorobom zakaźnym znanym od dawna, a których nie można bagatelizować, bo mogą one wikłać przebieg zakażenia wywołanego nowym koronawirusem SARS-CoV-2. Szczepienia przeciw pneumokokom i przeciw grypie są obecnie uznawane zarówno przez ekspertów WHO, jak i polskich za priorytetowe do wykonania w czasie pandemii COVID-19 u osób dorosłych, zwłaszcza z grup ryzyka.

Informacje o programie znajdą Państwo na stronie internetowej www.brzegdolny.pl w zakładce dla mieszkańca pn. ***SZCZEPIENIA PNEUMOKOKI 50 PLUS.***

URZĄD MIEJSKI
czynny w pon. 7:30-17:00, wt.-czw. 7:30-15:30 oraz pt. 7.30-14.00

Sekretariat
71 319 51 17, fax 71 319 56 83
um@brzegdolny.pl

Burmistrz przyjmuje mieszkańców osobiście po wcześniejszym umówieniu spotkania telefonicznie. Osoby zapisujące się na spotkanie z burmistrzem proszone są o podanie: imienia i nazwiska, numeru telefonu, tematu spotkania. Godz. spotkań: 10.00-12.00 i 14.00-15.30

Przewodniczący RM Andrzej Lech
71 319 51 17 wew. 254 (Biuro RM)
alech00@poczta.onet.pl
Przyjmuje we wtorki w godz. 14:00-16:00

Biuro Rady Miejskiej
71 319 51 17 wew. 254
brm@brzegdolny.pl

Referat ds. Dowodów Osobistych i Ewidencji Ludności
71 319 51 17 wew. 144, 141
71 319 54 64

Referat Podatków Lokalnych
71 319 51 17 wew. 125

Urząd Stanu Cywilnego
71 319 51 17 wew. 137
71 319 79 59

Biuro Bezpieczeństwa
71 319 51 17 wew. 257
71 319 61 39

Wydział Rolnictwa
71 319 51 17 wew. 244

Działalność Gospodarcza
71 319 51 17 wew. 263

Organizacje pozarządowe i współpraca międzynarodowa
71 319 51 17 wew. 259

Referat Promocji i Informacji
71 319 51 17 wew. 400
promocja@brzegdolny.pl

PLACÓWKI OŚWIATOWE

Przedszkole Samorządowe nr 1 w Brzegu Dolnym
ul. Zwycięstwa 1, 56-120 Brzeg Dolny
71 319 56 60
www.ps1brzegdolny.szkolnastrona.pl

Przedszkole Samorządowe nr 3 w Brzegu Dolnym
ul. Przedszkolna 1, 56-120 Brzeg Dolny
tel. 71 319 56 95
www.balbinka.brzegdolny.pl

Klub Dziecięcy w Brzegu Dolnym
ul. Zwycięstwa 1, 56-120 Brzeg Dolny
tel. 71 319 56 60
www.ps1brzegdolny.szkolnastrona.pl

Żłobek Miejski nr 1 w Brzegu Dolnym
ul. Zwycięstwa 1, 56-120 Brzeg Dolny
tel. 71 319 56 60
www.ps1brzegdolny.szkolnastrona.pl

Zespół Szkolno-Przedszkolny nr 1 w Brzegu Dolnym
(Szkoła Podst. nr 6 i Przedszkole Samorz. nr 4)
ul. Wilcza 4, 56-120 Brzeg Dolny
tel. 71 319 99 11, 71 319 51 83
www.zsp1.brzegdolny.pl

Zespół Szkolno-Przedszkolny nr 2 w Brzegu Dolnym
(Szkoła Podstawowa nr 1 i Przedszkole Samorządowe nr 2)
ul. Mickiewicza 2, 56-120 Brzeg Dolny
tel. 71 319 51 06
www.sp1brzegdolny.szkolnastrona.pl

Zespół Szkolno-Przedszkolny nr 3 w Brzegu Dolnym
(Szkoła Podstawowa nr 5 i Przedszkole Samorządowe nr 5)
ul. Zwycięstwa 10, 56-120 Brzeg Dolny
tel. 71 319 58 30
zsp3.brzegdolny.pl

Zespół Szkolno-Przedszkolny nr 4 w Pogalewie Wielkim
(Szkoła Podstawowa i Przedszkole Samorządowe)
Pogalewo Wielkie 12h, 56-120 Brzeg Dolny
tel. 71 319 63 79
www.szkolapogalewo.jimdo.com

Liceum Ogólnokształcące w Brzegu Dolnym
ul. Wilcza 10
56-120 Brzeg Dolny
tel. 71 319 98 28
www.pzs.brzegdolny.pl

Zespół Szkół Zawodowych w Brzegu Dolnym
ul. 1 Maja 1a
56-120 Brzeg Dolny
tel. 71 319 58 94
www.zsz.brzegdolny.pl

Zespół Placówek Resocjalizacyjnych
ul. 1 Maja 21
56-120 Brzeg Dolny
tel. 71 319 51 79, 71 319 51 85, 71 728 08 88
www.zprbrzegdolny.pl

KULTURA I SPORT

Dolnobrzeski Ośrodek Kultury – Kino „Odra"
71 319 52 52
www.dok.brzegdolny.pl
dok@brzegdolny.pl

Galeria Miejska DOK
ul. Zwycięstwa
71 319 55 25

Miejska i Gminna Biblioteka Publiczna TAMA
ul. Wyspiańskiego 5A
71 319 07 70
www.biblioteka.brzegdolny.pl

MiGBP – Filia nr 1 w Rynku
ul. Rynek 5
71 319 00 99

MiGBP – Filia nr 2 w Pogalewie Wielkim
71 319 63 79

MiGBP – Filia nr 3 na os. Warzyń
ul. Młodzieżowa 2
71 319 01 66

Miejski Ośrodek Sportu i Rekreacji
71 380 80 36
mosir@brzegdolny.pl
www.mosir.brzegdolny.pl

Pływalnia Aquasport
71 380 80 49
basen@brzegdolny.pl

Stadion Miejski
71 319 87 90
stadion@brzegdolny.pl

POZOSTAŁE

Noclegi MOSiR
Recepcja całodobowa 71 380 80 30
khshotel@wp.pl

Komisariat Policji w Brzegu Dolnym
47 872 56 20 (dyżurny – całodobowo)

Gminny Ośrodek Pomocy Społecznej
71 319 56 62
www.gops.brzegdolny.pl
gops@brzegdolny.pl

Środowiskowy Dom Samopomocy
71 319 90 48
sds@brzegdolny.pl

Punkt Konsultacyjny „MONAR"
71 319 78 83

Powiatowy Urząd Pracy – Filia Brzeg Dolny
Ul. Kochanowskiego 5
71 319 50 33

Urząd Skarbowy w Wołowie
71 389 24 40, fax 71 389 19 41
www.wolow.us.sisco.info

Stacja PKP
Informacja Kolejowa dla abonentów TP S.A. 19 757
dla abonentów pozostałych operatorów (42) lub (22) 19 436

Zakład Gospodarki Komunalnej
ul. Urazka 11
71 319 54 35
zgk@brzegdolny.pl
ul. Ogrodowa
71 319 62 88, 71 319 59 23

Usługi Pogrzebowe
71 319 54 35 (godz. 7:00-15:00)
660 543 406 (godz. 15:00-7:00)

SŁUŻBA ZDROWIA

Szpital Powiatowy w Wołowie – nocna i świąteczna opieka zdrowotna
Wołów, ul. Inwalidów Wojennych 26
71 380 58 11

Przychodnia Brzeg Dolny – rejestracja ogólna
Aleje Jerozolimskie 28
71 380 53 33, 503 848 236

Przychodnia Brzeg Dolny – rejestracja dzieci
71 380 53 95, 503 847 170

Dolnobrzeskie Specjalistyczne Centrum Medyczne Sp. z o.o.
Brzeg Dolny, ul. Wilcza 6,
71 319 70 07, 71 319 00 67

Niepubliczny Zakład Opieki Zdrowotnej Małgorzata Iwaszkiewicz
Brzeg Dolny, ul. Zwycięstwa 9/2,
71 319 07 66, 71 319 88 17

Ośrodek Profilaktyki i Rehabilitacji CREATOR
Brzeg Dolny, ul. Aleje Jerozolimskie 26b,
713 195 335

WAŻNE NUMERY

Pogotowie Gazowe
alarmowy – 992

Pogotowie Energetyczne
71 319 55 55

Pogotowie Ratunkowe w Wołowie – biuro
71 389 24 30

Ochotnicza Straż Pożarna
71 319 58 49
www.osp.brzegdolny.pl
osp@brzegdolny.pl

I Majowy Zlot Kamperów

Ośrodek Wypoczynkowy w Wałach jest miejscem, do którego chętnie wracają entuzjaści caravaningu. W minionych latach miały tu miejsce dwa Dolnośląskie Zloty Kamperów. W maju obecnego roku Wały gościły uczestników I Majowego Zlotu Kamperów, który został zorganizowany pod patronatem burmistrza Brzegu Dolnego.

Wydarzenie rozpoczęło się w piątek (20 maja), gdy na polu namiotowym zaparkowało 68 kamperów z całej Polski. Uczestników zlotu przywitali współorganizatorka zlotu Beata Borowska-Podsiadła oraz Zastępca Burmistrza Brzegu Dolnego Artur Michałek.

– To bardzo miłe, że do nas wracacie. Myślę, że to zasługa gospodarzy i organizatorów. Ponieważ podróże także są mi bliskie, przytoczę słowa Marka Twaina, który w jednej ze swoich książek napisał, że „za dwadzieścia lat bardziej będziesz żałował tego, czego nie zrobiłeś niż tego, co zrobiłeś. Więc odwiąż liny, opuść bezpieczną przystań. Złap w żagle pomyślne wiatry. Podróżuj, śnij, odkrywaj" – mówił zastępca burmistrza.

Organizatorzy nie pozwolili nikomu się nudzić. Od pierwszego dnia organizowali konkursy wciągające do wspólnej zabawy wszystkich uczestników wydarzenia. Ci bardziej wysportowani mogli zmierzyć się w konkurencjach sprawnościowych – meczu siatkówki plażowej lub zawodach kajakowych. Ci, którym ze sportem mniej po drodze, mogli wykazać się innymi umiejętnościami, np. podczas konkursu kulinarnego na najbardziej „widowiskowo-wymyślną potrawę".

Sobotę i niedzielę zlotowicze poświęcili na poznawanie okolicy Brzegu Dolnego. Zwiedzili cysterski zespół klasztorny w Lubiążu wraz z piwnicami i strychami. Wzięli też udział w godzinnym rejsie po Odrze, podczas którego mogli z perspektywy rzeki zobaczyć ruiny zamku rycerskiego w Urazie oraz stare bunkry. Wielu uczestników zlotu zwiedzało gminę Brzeg Dolny na rowerach. Pytani o to, co najbardziej spodobało im się w Brzegu Dolnym, zgodnie wymieniali Zespół Pałacowo-Parkowy.

Niedziela była dniem atrakcji dla najmłodszych. Przy pomoście stanęło miasteczko zabaw, z którego chętnie korzystały dzieci uczestników zlotu i mieszkańców gminy, którzy odwiedzili tego dnia ośrodek.

Wydarzenie zakończyło się w niedzielę po południu.

– Cieszę się, że przyjechało do nas wiele załóg, które są z nami od samego początku, ale pojawiły się też nowe twarze – z polecenia. Myślę, że wszyscy będziemy miło wspominać spędzone tu chwile. W organizacji wydarzenia wspierali nas m.in. Gmina Brzeg Dolny, Rafał Połeć i Tomasz Połeć z EMKA Inwest Sp. z o.o., Marta i Tomek Czech ze Starej Stołówki, a także Janusz Rajzer i Marek Bogucki za co serdecznie im dziękuję. Teraz zaczynamy szykować się do wakacyjnych wyjazdów. Po to mamy te nasze domki na kółkach, żeby podróżować i poznawać świat – podsumowała zlot Beata Borowska-Podsiadła.

wm

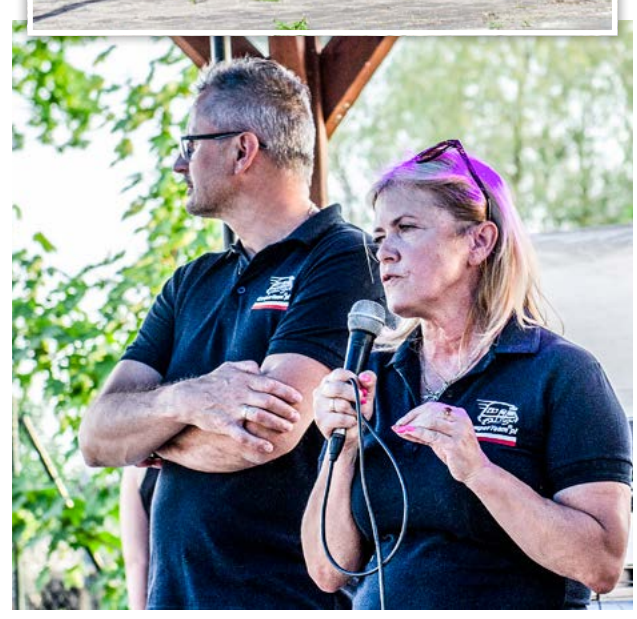

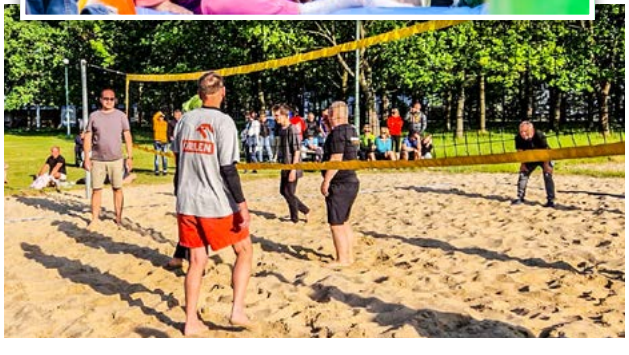

Kamperem przez życie

Kamperami podróżują ludzie w różnym wieku, o rozmaitych zainteresowaniach i wykonujący na co dzień zupełnie odmienne zawody. Łączy ich pasja do podróżowania, do wspólnego spotykania i wymieniania się doświadczeniami. Beata Borowska-Posiadła, która zorganizowała majowy zlot w Wałach twierdzi, że „kamperowanie to nieuleczalna choroba. Jak się raz zacznie, to praktycznie nie da się skończyć".

Na polu namiotowym parkują obok siebie bardzo różne pojazdy. Nowe i drogie oraz te, które mają już na liczniku tysiące kilometrów. Te kupione wprost od producenta i te przerabiane z samochodów dostawczych. Część uczestników zlotu przyjeżdża do Wałów samochodami osobowymi, ciągnącymi za sobą przyczepy turystyczne. Większość tablic rejestracyjnych jest z województwa dolnośląskiego, ale trafiają się także pojazdy z drugiego końca Polski. Do większości pojazdów przymocowane są rowery, którymi będzie można zwiedzić później najbliższą okolicę.

Z samochodów wysiadają różni ludzie. Jedni przyjechali z rodzinami, inni ze znajomymi. Zdarzają się też tacy, którzy lubią podróżować samotnie. Najmłodsza zlotowiczka Marcelinka, która przyjechała do Wałów z Legnicy, ma zaledwie roczek, najstarszy zlotowicz Olek ukończył już 83 lata.

Grunt to dobrze się dobrać

Teresa i Mariusz są po siedemdziesiątce. Podróżują od początku swojego małżeństwa. Zaczynali od zwykłych wyjazdów turystycznych, ale od piętnastu lat zwiedzają świat kamperem. Wprost ze zlotu wybierają się na objazdówkę po Europie i po Turcji. Będą w trasie przez najbliższe trzy miesiące. Do domu, do Elbląga planują wrócić 1 września.

– Da się wytrzymać. To nie pierwsza taka nasza wyprawa, grunt to dobrze się dobrać – mówi Mariusz pytany o to, jak wytrzymują ze sobą w aucie podczas tak długich wypadów.

Jeździmy, kiedy tylko się da

Mira i Olek przyjechali do Wałów z Konina. Są tu już po raz drugi. Mira to żywioł. Potrafi godzinami zajmująco opowiadać o ich wspólnych podróżach. Olek jest kwintesencją spokoju, ale z żyłką poznawczą. Zjeździł już całą Europę zachodnią i środkową.

Mira i Olek poznali się poprzez portal randkowy, na którym Olek dał ogłoszenie, że szuka zmiennika do kampera i podróżują razem już od kilku lat.

– Jeździmy kiedy tylko się da, to nam otwiera inną perspektywę na świat. W naszym kraju naprawdę jest co zwiedzać. Ostatnio podróżowaliśmy szlakiem dolnośląskich pałaców i zamków, ale lubimy też wycieczki wokół naszego miejsca zamieszkania. Odpowiada nam świeże powietrze, poznawanie nowych miejscowości i przede wszystkim kontakt z ludźmi – mówi Mira.

Mira i Olek

Lubimy podróżować

Alina i Paweł przyjechali z Gołąbek koło Gniezna. Kampera mają dopiero od dwóch lat, ale wcześniej przez prawie 20 lat podróżowali z przyczepą kempingową. Podróżują głównie po Polsce. W Wałach są po raz trzeci.

– Trafiliśmy tu dzięki naszym wcześniejszym podróżom. Organizatorów zlotu, czyli Beatę i Krzyśka poznaliśmy nad morzem w trakcie jednego z naszych wypadów. Prosimy o podziękowanie im za zorganizowanie tego spotkania. Podczas zlotu dużo pojeździliśmy rowerami i solidnie się zrelaksowaliśmy. W zawodach kajakowych zajęliśmy wprawdzie środkowe miejsce, ale w naszym wieku czujemy się zwycięzcami – mówią.

Dłużej się siedzi, mniej się jeździ

Andrzej jest emerytem. Przyjechał na zlot z Dąbia położonego koło Uniejowa i już zapowiada swój udział w kolejnym. Podróżuje samochodami od 37 lat. Początkowo busem, teraz kamperem. Kiedyś zjeździł Czechy i NRD. Teraz podróżuje z żoną. O każdej porze roku.

Janusz (z prawej) na tle przyczepy Niewiadów

Zapytany o wpływ wzrostu cen paliwa na uprawianie takiego hobby, odpowiada: – Trochę dłużej się siedzi, mniej się jeździ. Moja maszyna pali tylko 10 litrów.

Sentyment do starych przyczep

Janusz dotarł na zlot z Wrocławia. Jest miłośnikiem starych pojazdów. Mieszka w przyczepie kempingowej, a tuż obok parkuje motorynka z doczepioną przyczepką.

– Przyjechałem ze znajomymi, z którymi tworzymy taką nieformalną grupę miłośników przyczep firmy Niewiadów. Mamy te przyczepy od roku 1979. W trakcie zlotów rozmawiamy o przyczepach, o ich remontach. Na kempingach budzimy duże zainteresowanie. Mamy najbiedniejszy sprzęt, ale bogaty. Naszych przyczep nie wstydzi się ciągnąć ani Mercedes, ani BMW – chwali się Janusz.

wm

Marcelinka – najmłodsza zlotowiczka z mamą

Mistrzostwa Taekwon-Do w Nowej Rudzie

Brązowy medal mistrzostw Polski dla Emilii Jeziornej na XXIX Mistrzostwach Polski Juniorów Młodszych w Radzyniu Podlaskim! Zawodniczka Avasatare Taekwon-Do ITF Brzeg Dolny stoczyła siedem walk i ostatecznie uplasowała się na 3. miejscu, zajmując należne sobie miejsce wśród najlepszych kobiet do 55 kg.

Zawodnik Avasatare Taekwon-Do ITF Brzeg Dolny Denis Szeremeta został mistrzem Polski taekwon-do w walkach juniorów młodszych -46 kg na XXIX Mistrzostwach Polski Juniorów Młodszych w Radzyniu Podlaskim.

Avasatare Taekwon-Do ITF Brzeg Dolny uplasowało się na wysokim 2. miejscu w klasyfikacji generalnej międzywojewódzkich Mistrzostw Taekwon-Do w Nowej Rudzie.

W zawodach startowało 14 klubów z województw dolnośląskiego i opolskiego. Zawodnicy z dolnobrzeskiego klubu zdobyli indywidualnie trzy złote medale, jeden srebrny i siedem brązowych.

Indywidualne wyniki:

Arek Śpiewak – 1. miejsce (białe pasy),

Kinga Żak – 1. miejsce (niebieskie i czerwone pasy),

Borys Owczarek – 1. miejsce (żółte pasy),

Igor Siewruk – 2. miejsce (zielone pasy),

Emilia Wiśniowska – 3. miejsce (żółte pasy) oraz 3. miejsce (techniki specjalne),

Justyna Łucka – 3. miejsce (zielone pasy),

Wiktoria Łucka – 3. miejsce (niebieskie i czerwone pasy),

Tomek Salasa – 3. miejsce (niebieskie i czerwone pasy),

Ksawier Bienek – 3. miejsce (żółte pasy),

Olek Mikołajek – 3. miejsce (żółte pasy).

Brzeg Dolny reprezentowali również Amelia Marecka, Maja Gwóźdź, Szymon Martka, Zuzia Brojanowska, Asia Frala, Ania Lewicka, Karolina Baran, Weronika Leśniak, Ala Polańska, Mati Gibek, Oriana Garncarz, trener Kamil Uchnast i sędzia Paweł Wacek.

Puchar Polski brazylijskiego jiu-jitsu w Koninie już za nami

Klub sportowy Invictus BJJ przywozi do Brzegu Dolnego dwa złote medale.

Klub godnie reprezentowało czterech zawodników:

- Dawid Lipiński, który zdobył złoto w kategorii Master 2, -76 kg, niebieskie pasy.
- Kuba Lesiewicz, który zdobył złoto w kategorii Master 2, -100,5 kg, niebieskie pasy.
- Artur Pałuk.
- Kamil Leszczuk.

Gratulujemy wygranych, a przegranymi się nie przejmujemy w myśl, że każda porażka jest nawozem sukcesu.

Invictus BJJ

Międzynarodowe turnieje

W dniach 20-22 maja dwóch zawodników sekcji MKS „Rokita" Brzeg Dolny reprezentowało nasze barwy w międzynarodowym turnieju zapaśniczym na Słowacji.

Igor Kiełt w kategorii wagowej 44 kg zajął pierwsze miejsce. Natomiast Adrian Półchłopek w kategorii wagowej 57 kg uplasował się na drugim miejscu podium. Reszta młodzików i dzieci zmagała się na turnieju międzynarodowym w Kudowie Zdroju. Gratulacje i czekamy na dalsze sukcesy!

Sekcja zapasów MKS „Rokita"

3. Memoriał płk. Wiesława Kiryka

W sobotę, 21 maja na Stadionie Miejskim w Oleśnicy odbył się 3. Memoriał płk. Wiesława Kiryka, w którym na dystansie 1500 m wzięła udział Aleksandra Wiśniewska.

Organizatorem mityngu był Dolnośląski Związek Lekkiej Atletyki we Wrocławiu. Mimo zmiennych warunków pogodowych wpadł kolejny wartościowy rekord życiowy Oli.

Aleksandra Wiśniewska 1500 m – 4:21,83 PB.

Jest to aktualnie drugi czas w Polsce w kategorii U20 kobiet.

Inf.

Finał Kinder+Sport kat. 4 2021/2022

Młode siatkarki MKS „Rokita" Brzeg Dolny 22 maja na własnym parkiecie gościły siedem drużyn podczas Finału Województwa Dolnośląskiego Kinder+Sport kat. 4 dziewcząt.

Podczas trwającego turnieju zmora obecnego sezonu ponownie dała o sobie znać – dwie zawodniczki uległy niegroźnym urazom, co nie pozwoliło walczyć od połowy turnieju jak równy z równym. Na siedem rozegranych spotkań doznaliśmy sześciu porażek oraz odnotowaliśmy jedno zwycięstwo, co ostatecznie uplasowało nas na 8. miejscu w województwie. Nie udało nam się obronić wywalczonego po dwóch etapach 5. miejsca. Pracujemy dalej, a w przyszłym sezonie wchodzimy do ligowych rozgrywek w kat. młodziczek, etap „kindera" kończąc w najlepszej ósemce Dolnego Śląska – za co należą się brawa dla dziewczyn!

Klasyfikacja końcowa turnieju:

1. VOLLEY WROCŁAW – AWANS MP
2. MKS IGNERHOME VOLLEY ŚWIDNICA – AWANS MP
3. UKS KINDER VOLLEY WAŁBRZYCH
4. UKS „DWÓJKA" MILICZ
5. SMS OLIMP OBORNIKI ŚLĄSKIE
6. UKS KORAL WROCŁAW
7. UKS WIEŻA RADKÓW
8. MKS ROKITA BRZEG DOLNY

Podziękowania kierujemy w stronę Burmistrza Brzegu Dolnego Pawła Pirka za przygotowanie drobnych upominków dla zawodniczek oraz sędziów uczestniczących w siatkarskich zmaganiach, podziękowania dla rodziców i pozostałych dziewczyn z klubu za pomoc w sędziowaniu oraz wsparcie dla dziewczyn. Jestem z Was wszystkich dumna jak zawsze!

Małgorzata Durdyn – trener

Jakub Moliński brązowym medalistą mistrzostw Dolnego Śląska

Doskonale zaprezentował się nasz najlepszy żak – Jakub Moliński podczas rozgrywanych w Brzegu Dolnym Indywidualnych Mistrzostw Dolnego Śląska żaków.

W gronie 22 chłopców z całego Dolnego Śląska nasz zawodnik uplasował się na najniższym stopniu podium. Oprócz Mistrzostw Dolnego Śląska odbyły się także kwalifikacje do mistrzostw Polski żaków, które odbędą się w Olkuszu. Nasz Jakub zagrał rewelacyjnie i wygrał te eliminacje, tym samym kwalifikując się na mistrzostwa Polski. Brawo Kuba!

Sekcja tenisa stołowego MKS „Rokita"

Marika Chrąchol, Lena Smolarek i Gabriela Pułecka z sekcji tenisa stołowego MKS „Rokita" Brzeg Dolny zajęły drugie miejsce w Drużynowych Mistrzostwach Polski, które w dniach 27-28 maja odbywały się w Dębicy, zdobywając tym samym tytuł drużynowych wicemistrzyń Polski!

Trzy medale indywidualnych mistrzostw Dolnego Śląska dla naszych reprezentantek

Trzy brązowe medale mistrzostw Dolnego Śląska zdobyły nasze dziewczęta podczas rozgrywanej w Brzegu Dolnym najważniejszej imprezy dla młodzików.

Marika Chrąchol w singlu oraz Lena Smolarek w parze z Gabrysią Pułecką w deblu, a także Marika z L. Kowalską z Milicza też w deblu stanęły na najniższym stopniu podium. Na miejscach 5-8 mistrzostwa zakończył Seba Sowa, natomiast Kuba Moliński został sklasyfikowany na miejscach 9-13.

Za rok z pewnością będzie tylko lepiej...

Sekcja tenisa stołowego MKS „Rokita"

Walne Sprawozdawcze Zgromadzenie Członków Klubu MKS „Rokita" Brzeg Dolny

Zarząd MKS „Rokita" Brzeg Dolny informuje, że w dniu 14 czerwca (wtorek) o godzinie 17:00 (I termin) i ewentualnie 17:15 (II termin) odbędzie się Walne Sprawozdawcze Zgromadzenie Członków Klubu.

Zgromadzenie odbędzie się w sali konferencyjnej nr 16 w MOSiR Brzeg Dolny ul. Wilcza 8.

Na zgromadzeniu poruszane będą m.in. następujące tematy:

– sprawozdania z działalności sportowej poszczególnych sekcji sportowych MKS „Rokita",
– sprawozdanie finansowe z działalności Klubu za miniony okres,
– zatwierdzenie nowego Statutu Klubu,
– sprawy różne.

Wszystkich członków Klubu serdecznie zapraszamy.

Przed uczestnictwem w Zgromadzeniu proszę wszystkich Członków MKS „Rokita" o uregulowanie zaległych składek członkowskich.

Marek Chrabąszcz

Miejski Ośrodek Sportu i Rekreacji w Brzegu Dolnym informuje, że kryta pływalnia Aquasport będzie nieczynna od 30 maja.

Otwarcie basenów zewnętrznych odbędzie się 4 czerwca. Jednocześnie informujemy, że aktualny cennik znajduje się na stronie internetowej www.mosir.brzegdolny.pl.

Wszystkich mieszkańców serdecznie zapraszamy!

Obecnie trwają ostatnie przygotowania do otwarcia basenów zewnętrznych – prowadzone są prace porządkowe oraz badania jakości wody.

Seniorzy na wycieczce

Dolnobrzescy seniorzy 24 maja udali się na wycieczkę krajoznawczą do Ząbkowic Śląskich i Wojsławic. W towarzystwie przewodnika zwiedziliśmy ruiny zamku, Krzywą Wieżę, Cerkiew św. Jerzego oraz Izbę Pamiątek Regionalnych Śladami dr. Frankensteina.

Zwiedzanie rozpoczęliśmy w sali grabarzy, od których wszystko się zaczęło – w 1606 roku wywołali oni epidemię dżumy, która pochłonęła wiele istnień ludzkich. Historia ta stała się kanwą powieści o dr. Frankensteinie.

W godzinach popołudniowych udaliśmy się do Arboretum w Wojsławicach. Pogoda, niesamowite widoki i nieziemskie zapachy towarzyszyły seniorom przez całe popołudnie. Spacer po ogrodach pozwolił nam zapoznać się z tysiącem różnych gatunków drzew, krzewów oraz kwiatów, a przede wszystkim spędzić miło czas w gronie przyjaciół. Ku pokrzepieniu ciał uczestnicy tego wydarzenia udali się na krótki wypoczynek i podwieczorek.

Na świeżym powietrzu kiełbaska smakowała wybornie. Pełni wrażeń powróciliśmy do domu. Wyjazd został dofinansowany przez Zarząd Rejonowy PZERiI w Brzegu Dolnym.

Inf.

Wspólnie na rzecz nietuzinkowego miejsca

Przedstawiciele Ośrodka „Pamięć i Przyszłość" odwiedzili 18 maja Jodłowy Młyn i zapoznali się ze zgromadzonymi tam zbiorami. Ośrodek oraz opiekujący się obiektem Jerzy Więcławski i Stowarzyszenie „Jodłowy Młyn" planują zawarcie porozumienia o współpracy.

Ośrodek „Pamięć i Przyszłość" realizuje projekt „Regionalne izby pamięci", w ramach którego udziela merytorycznego wsparcia stowarzyszeniom i osobom prywatnym gromadzącym zbiory. Udziela informacji, jak je bezpiecznie przechowywać, inwentaryzować i jak eksponować. W projektowych działaniach promuje zbiory świadczące o historii ziem zachodnich i północnych w perspektywie niemiecko-polskiego dziedzictwa zarówno tego zastanego, jak i tego, które trafiło tu po 1945 roku. Jednym z takich magicznych miejsc, w których zgromadzono wiele historycznych eksponatów z tego okresu, jest położony w Starym Dworze – Jodłowy Młyn.

– To miejsce odwiedziliśmy po raz pierwszy, ale z członkami działającego tu stowarzyszenia spotykaliśmy się już wcześniej, m.in. w Izbie Pamięci w Kątach Wrocławskich oraz podczas organizowanego przez Centrum Historii Zajezdnia szkolenia dla przedstawicieli izb pamięci z zakresu inwentaryzowania i ochrony zbiorów.

Jestem pod ogromnym wrażeniem obiektu w Starym Dworze, a także tego, jak pan Jerzy wraz ze Stowarzyszeniem starają się go ratować. Ten młyn jest przywracany do pewnego pokazowego działania, a do tego jest punktem wyjścia do opowieści nie tylko o technologii przetwarzania zboża, ale dzięki kontaktom z rodzinami przedwojennych i powojennych właścicieli młyna, również o spotkaniu polsko-niemieckim. Zbiory tu przechowywane są bardzo wszechstronne. Obejmują i dokumenty, i elementy związane z pracą na gospodarstwie, których mogłoby pozazdrościć niejedno muzeum. Mam nadzieję, że wspólnie uda nam się zrobić coś dobrego na rzecz tego nietuzinkowego miejsca – mówi Marcin Musiał z Ośrodka „Pamięć i Przyszłość".

Z perspektywą głębszej współpracy z Ośrodkiem „Pamięć i Przyszłość" duże nadzieje wiąże gospodarz obiektu.

– Liczę na pomoc w pozyskiwaniu funduszy, pomoc w zakresie archiwizacji i digitalizacji dokumentów oraz wsparcie naukowe, dzięki któremu dowiemy się, które elementy zbiorów powinniśmy chronić szczególnie – mówi Jerzy Więcławski.

W ramach zapowiadanej współpracy niektóre przedmioty ze zbiorów Jodłowego Młyna mogą być okresowo eksponowane na wystawie we Wrocławiu.

wm

Obowiązki i uprawnienia działkowca. Informacje ogólne

Sezon wiosenny jest okresem, w którym wzmożoną aktywność osób można zaobserwować szczególnie na terenie ogrodów działkowych, zwanych popularnie działkami lub ROD-ami.

Warto zatem w tym miejscu przypomnieć o podstawowych uprawnieniach oraz obowiązkach działkowców.

Głównym uprawnieniem działkowca (czyli pełnoletniej osoby fizycznej uprawnionej do korzystania z działki w rodzinnym ogrodzie działkowym na podstawie prawa do działki) jest prawo do zagospodarowania działki i wyposażenia jej w odpowiednie obiekty i urządzenia zgodnie z przepisami ustawy z dnia 13 grudnia 2013 r. o rodzinnych ogrodach działkowych (t. j. Dz. U. z 2021 r. poz. 1073) oraz regulaminem ogrodu działkowego. Oznacza to, że w zakresie zagospodarowania i wyposażania działki działkowiec jest ograniczony jedynie postanowieniami powołanej ustawy i regulaminem ogrodu działkowego.

Działkowcowi przysługuje w szczególności prawo do dokonywania zasiewów i nasadzeń na terenie działki, a także do wznoszenia na terenie działki instalacji i obiektów. Jednakże zagospodarowanie i wyposażanie działki nie może być sprzeczne z realizacją podstawowych celów rodzinnego ogrodu działkowego. Ponadto w wyniku działań podejmowanych przez działkowca, działka nie może utracić charakteru terenów zielonych. Sposób zagospodarowania działki i wyposażenie działki nie mogą również prowadzić do naruszenia zakazu zamieszkiwania oraz prowadzenia działalności gospodarczej lub innej działalności zarobkowej na terenie działki i rodzinnego ogrodu działkowego. Działkowiec nie może również wznosić ani rozbudowywać na działce obiektów, które nie są altanami odpowiadającymi wymogom ustawowym.

W zakresie obowiązków głównym zadaniem działkowca jest obowiązek utrzymywania działki w należytym stanie, przestrzeganie porządku ogrodowego w sposób określony w regulaminie, ponoszenie wydatków związanych z utrzymaniem działki oraz opłat ogrodowych, a także korzystanie z terenu ogólnego i infrastruktury ogrodowej w sposób nieutrudniający korzystania przez innych działkowców oraz współdziałanie z nimi w ochronie wspólnego dobra.

Dodatkowo, w kwestiach finansowych, działkowiec jest obowiązany uczestniczyć w pokrywaniu kosztów funkcjonowania ROD w częściach przypadających na jego działkę przez uiszczanie opłat ogrodowych.

Do działkowca należy również utrzymanie porządku i czystości w odniesieniu do jego działki (na terenie ogólnym stowarzyszenie ogrodowe, zaś na terenach przylegających do ROD jest to zadanie gminy, chyba że ustawa o utrzymaniu czystości i porządku w gminach nakłada ten obowiązek na właściciela nieruchomości przylegających do ROD).

Kamil Stefan Kasina – ur. 15.12.1984 r. w Brzegu Dolnym. Absolwent Wydziału Prawa, Administracji i Ekonomii Uniwersytetu Wrocławskiego (magister prawa oraz magister administracji). Ukończył również Podyplomowe Studia Prawa Gospodarczego i Handlowego oraz Podyplomowe Studia Zarządzania Jednostkami Gospodarczymi. Doświadczony pracownik administracji samorządowej oraz rządowej. Współpracownik w kancelarii radcy prawnego. Doktorant z zakresu nauk prawnych.

reklama

Powiatowe Centrum Medyczne w Wołowie

Powiat Wołowski
Wołów
Brzeg Dolny
Wińsko

Dodatek
Zdrowie

Oddział internistyczny w Brzegu Dolnym szpitala Powiatowego Centrum Medycznego jest już otwarty dla pacjentów

Podczas uroczystości, która odbyła się 27 maja, obecni byli Wicewojewoda Dolnośląski Bogusław Szpytma, Wicemarszałek Województwa Dolnośląskiego Marcin Krzyżanowski, Konsultant Krajowy w dziedzinie chorób wewnętrznych prof. Jacek Różański, Dyrektor Dolnośląskiego Oddziału Wojewódzkiego Narodowego Funduszu Zdrowia Łukasz Sendecki, Starosta Wołowski Janusz Dziarski, Burmistrz Brzegu Dolnego Paweł Pirek, Prezes Powiatowego Centrum Medycznego Piotr Burdach oraz radni, samorządowcy, lekarze, pielęgniarki. **Więcej na str. 4-5.**

Szybsza diagnoza, poprawa bezpieczeństwa, niższe koszty, lepsze warunki pracy

Pod koniec maja przewieziony został sprzęt medyczny, a 1 czerwca pierwsi pacjenci trafili na oddział internistyczny szpitala Powiatowego Centrum Medycznego. Uruchomienie oddziału w Brzegu Dolnym zostało poprzedzone uroczystym otwarciem z udziałem władz wojewódzkich i samorządowych oraz zaproszonych gości. Interna ma strategiczne znaczenie dla funkcjonowania szpitala, co podkreślał ordynator oddziału Paweł Główka. Nowy obiekt znacznie poprawi komfort leczonych pacjentów, ale także przyczyni się do zwiększenia bezpieczeństwa pracy personelu medycznego.

Ordynator oddziału Paweł Główka

– Dotychczas był problem braku anestezjologa na oddziale w Wołowie. Sygnalizowali to zarówno młodzi, jak i doświadczeni lekarze, którzy chcieli u nas pracować. W trudnych przypadkach trzeba było sobie radzić samemu, przeprowadzić intubację, ustawić respirator oraz znaleźć miejsce na oddziale intensywnej terapii w innym szpitalu. To ogromna presja. W tej chwili dzięki temu, że oddziały szpitalne są w jednym budynku, wszystko jest na miejscu. Jest to dodatkowe bezpieczeństwo w postaci nie tylko obecności w Brzegu Dolnym anestezjologa, ale również chirurga, co daje możliwość przeprowadzania dodatkowych konsultacji na miejscu. Lekarz zawsze musi pytać, nawet kolegów innych specjalności. To praca zespołowa. Musimy ze sobą współpracować. Dlatego ważne było dla mnie, żeby na uroczyste otwarcie oddziału zaprosić wszystkich lekarzy, którzy ze mną współpracują. To są zaprzyjaźnieni lekarze z Lubina i Wrocławia, którzy opiekują się naszymi pacjentami umieszczanymi w dużych wysokospecjalistycznych ośrodkach medycznych, a także lekarze z naszego szpitala. **Więcej na str. 2.**

– Przeniesienie oddziału wewnętrznego do Brzegu Dolnego to niewątpliwe jeden z kamieni milowych wdrażanego przez nas planu restrukturyzacji. To nie tylko bezpieczeństwo oraz komfort pacjentów i pracowników, czy racjonalizacja ponoszonych kosztów, ale przede wszystkim krok do dalszego rozwoju spółki – mówi Prezes PCM-u Piotr Burdach.

Zgodnie z planem. Wołów i Brzeg Dolny otrzymują całodobową opiekę medyczną. **Więcej na str. 3.**

Obiekt szpitala w Brzegu Dolnym został wyposażony w nowoczesny sprzęt medyczny. Na zdjęciu znajduje się łóżko intensywnego nadzoru opieki medycznej wraz z wyposażeniem. **Więcej na str. 6.**

Umieszczenie interny i chirurgii w jednym szpitalu przyniesie same korzyści. Ich rozdzielenie było fanaberią

Współcześnie współpraca między lekarzami podstawowych specjalizacji, a takimi są chirurgia i interna, ma ogromne znaczenie dla diagnostyki i leczenia pacjentów z różnymi schorzeniami, głównie brzucha. Fanaberia, jaką było wieloletnie rozdzielenie tych oddziałów i umieszczenie ich w miejscach odległych od siebie o kilkanaście kilometrów, skutkowała głównie pogorszeniem dostępności konsultacji specjalistycznych dla pacjentów.

W nowej rzeczywistości, gdzie obie te dziedziny będą połączone w jednym miejscu, możemy z pewnością liczyć zarówno na poprawę bezpieczeństwa chorych, jak i warunków pracy personelu.

Szybsza diagnoza

Chorzy z oddziału wewnętrznego będą konsultowani na bieżąco przez lekarzy z chirurgii i vice versa. Usprawni to zdecydowanie proces stawiania diagnozy, podniesie jakość przygotowania chorych do zabiegów operacyjnych (np. ustalenie leczenia nadciśnienia tętniczego lub cukrzycy przez internistę) oraz zmniejszy ryzyko związane z transportem pacjentów między placówkami w Wołowie i Brzegu Dolnym.

Chorzy po zatrzymaniu krążenia lub z niewydolnością oddechową będą szybciej i sprawniej zaopatrywani dzięki stałemu dyżurowi anestezjologa w Brzegu Dolnym – dotychczas było to niemożliwe, ponieważ w Wołowie nie było na dyżurze takiego lekarza.

Poprawi się również dostępność podstawowych badań jak RTG, które w chwili obecnej może być wykonane w Wołowie tylko od poniedziałku do piątku przez kilka godzin dziennie, zaś w Brzegu Dolnym dostęp jest całodobowy. Również czas oczekiwania na wyniki badań ulegnie normalizacji – dotychczas trzeba było czekać najpierw na transport, który woził próbki, a dopiero później na wyniki z laboratorium. Po przeniesieniu ten problem zniknie, dzięki czemu wcześniej będzie można podjąć decyzje terapeutyczne i szybciej włączać celowane leczenie. Patrząc pod kątem pacjenta, są to same korzyści, minusów brak.

Poprawa bezpieczeństwa

Przeniesienie oddziału wewnętrznego do jednej lokalizacji z chirurgią zapewni pacjentom i personelowi bezpieczeństwo. Nie chodzi tylko o sytuacje, kiedy należy operować, ale również o te, kiedy od zabiegu odstąpić – w każdym przypadku internista potrzebuje wpisu chirurga, który pacjenta musi zbadać i odnieść się do jego objawów. Przeniesienie do jednego budynku zdecydowanie usprawni ten proces, który jest obecnie mocno utrudniony w przypadku ciężko chorych, dla których transport karetką kilkanaście kilometrów w jedną stronę sam w sobie stanowi często zagrożenie życia. Dotychczas nie mogliśmy w stanach nagłych pozwolić sobie na pilne konsultacje u tej części chorych, ponieważ lekarz na dyżurze musi pilnować swoich pacjentów. Przyjście na 10 minut na konsultację w tym samym budynku, gdzie w każdej chwili można wrócić na swój oddział, stanowi zupełnie nową jakość w stosunku do obecnej sytuacji, kiedy lekarz nie może opuścić budynku w Wołowie czy Brzegu Dolnym i przyjechać do chorego.

Niższe koszty

Niebagatelne znaczenie mają również ogromne koszty, jakie dotychczas szpital musiał ponosić w związku z transportami krwi, leków i pacjentów na badania. Wystarczy wyobrazić sobie sytuację chorego, który przyjeżdża na izbę w Wołowie z ostrym zachorowaniem: trzeba mu pobrać krew i czekać

na transport, który w tym czasie może być np. z innym chorym we Wrocławiu lub Legnicy. Transport przyjeżdża, zabiera krew, po czym za pół godziny zgłasza się kolejny pacjent, który również musi mieć pobrane badania – transporty jeżdżą po kilka-kilkanaście razy dziennie (również w nocy) między Wołowem a Brzegiem Dolnym! Zdarzało się, że z powodu braku transportu pacjenci czekali na badania wiele godzin i o tyle odwlekało się podejmowanie celowanej terapii w ich przypadku.

Lepsze warunki pracy

Liczymy również na to, że dzięki warunkom pracy uda się przyciągnąć do oddziału nowe pokolenie lekarzy i pielęgniarek, co przyczyni się do tego, że cały personel będzie wypoczęty, bardziej cierpliwy i pozytywnie nastawiony do podejmowanych wyzwań, czego sobie i Państwu życzę.

Paweł Główka
Ordynator oddziału chorób wewnętrznych

Wicewojewoda Dolnośląski Bogusław Szpytma

Szpital Powiatowego Centrum Medycznego to ważne miejsce na mapie zdrowia Dolnego Śląska.

– Z wyrazami podziwu patrzymy na nowo wyremontowane miejsce. Mamy okazję widzieć, jak było, a jak jest. W dramatycznych chwilach, kiedy rozpoczynała się pandemia, byłem u pana starosty, by ustalić, jak zabezpieczyć opiekę zdrowotną dla mieszkańców i to był czas bardzo trudny. Myślę, że samorząd powiatowy i gminny oraz wszystkie służby, które wspierały to zadanie, stanęli na wysokości zadania. Sytuacja się stabilizuje. Szpital to nie tylko bezpieczeństwo, ale dostępność i nowoczesność. Wyposażenie placówek to jest już nowa epoka. Serdecznie gratulujemy, szczególnie samorządowi, który poniósł trud finansowania. Rozmawialiśmy dzisiaj z panem burmistrzem. Wiemy, że są różne zadania do realizacji – drogi, place zabaw. Jednak ta jest najważniejsza, bo dotyczy zdrowia mieszkańców. Z ogromną przyjemnością i wzruszeniem odwiedzam takie miejsca, bo to oznacza, że się rozwijamy. Gratulując i chyląc czoła przed samorządem lokalnym i wojewódzkim, gratuluję szczególnie mieszkańcom, bo to bardzo ważne miejsce na mapie zdrowia Dolnego Śląska.

Wicemarszałek Województwa Dolnośląskiego Marcin Krzyżanowski

Tak to już jest, że dobre projekty często dają owoc dzięki współpracy.

To, co dzisiaj oglądamy, jest wynikiem współpracy rządu i samorządu – Gminy Brzeg Dolny i Powiatu. Jako samorząd województwa mieliśmy małą cegiełkę, bo część wyposażenia została sfinansowana dzięki środkom RPO. Inwestycja wnosi olbrzymie podniesienie standardu zarówno dla pacjentów, jak i dla państwa, którzy tutaj będziecie pracować. To też efekt potrzebnej racjonalizacji. Przeniesienie interny jest działaniem racjonalnym, dobrym dla pacjenta i da szpitalowi możliwość rozwoju innych gałęzi, czyli rehabilitacji, która będzie mogła być realizowana w Wołowie. Z jednej strony podniesienie standardu, a z drugiej działania racjonalizatorskie, które często nie są łatwe. Gratulacje za to, że podjęliście to wyzwanie.

Konsultant Krajowy w dziedzinie chorób wewnętrznych prof. Jacek Różański

Cieszę się, że mam okazję przyjechać na chrzciny, a nie na pogrzeb, gdyż częściej zdarza mi się walczyć bez powodzenia o utrzymanie oddziału wewnętrznego gdzieś w Polsce, niż obserwować otwarcie nowego i to taknowoczesnego, wpisującego się w standardy europejskie oddziału wewnętrznego.

W myśl przyjętej przez Ministerstwo Zdrowia strategii transformacji na lata 2022-2026, definicja szpitala powiatowego na pierwszym miejscu stawia oddział wewnętrzny, który ma być sercem szpitala powiatowego. Ma być zabezpieczeniem dla powiatów i gmin ościennych, pod warunkiem, że będzie wyposażony w łóżka długoterminowe. Z tego, co wiem, tutaj udało się te funkcje połączyć i wygospodarować sporo tych łóżek. Jako środowisko internistyczne wciąż walczymy o to, aby oprócz nowych budynków, pracowało się w sposób godny i wygodny. W tym roku wraz z NFZ przygotowujemy nową wycenę procedur medycznych. Wciąż walczymy z płatnikiem o zmianę sposobu wyceny procedur internistycznych tak, aby można było płacić za pacjenta, a nie za jedną chorobę. Wszyscy wiemy, że pacjent internistyczny to często pacjent ze współchorobowością, która rośnie w miarę starzenia naszej populacji. Z ostatnich informacji, które mógłbym przekazać, to w ramach rady do spraw COVID-19 przy premierze, której jestem członkiem, obecnie pracujemy nad nowymi rekomendacjami, które dałyby oddziałom wewnętrznym takich szpitali powiatowych większe uprawnienia. Chcielibyśmy, aby był to ośrodek koordynujący prace podstawowej opieki zdrowotnej na całym terenie obsługiwanym przez dany oddział. Tutaj byłaby rola ordynatora i internistów, aby koordynowali diagnostykę i leczenie w ramach interny w całym powiecie. Pamiętajmy, że interna jest królową medycyny. Bez interny medycyna nie przetrwa. Musimy ją chronić i rozwijać.

Dyrektor Dolnośląskiego Oddziału Wojewódzkiego NFZ Łukasz Sendecki

Jest miejsce dla tego szpitala na mapie szpitali dolnośląskich w odniesieniu do ich sieci i decyzja, jaką państwo podjęli – w ocenie płatnika – jest bardzo dobra.

W najbliższym czasie bardzo duże znaczenie, albo nawet największe znaczenie, w ocenie działalności podmiotów leczniczych, będzie miała ocena jakości udzielanych świadczeń opieki zdrowotnej. I to jakości nie tylko rozumianej jako działanie wysokospecjalistycznych dużych szpitali – marszałkowskich, wojewódzkich, uniwersyteckich i ministerialnych, ale również szpitali mniejszych – powiatowych. Znacie państwo również zasady projektu ustawy o jakości w opiece zdrowotnej i wiecie, że nakłada on na NFZ bardzo poważne zadanie stałego monitorowania jakości usług od podstawowego po poziom najwyższy i uzależnienia płatności od jakości świadczonej opieki medycznej. Wydaje mi się, że tym ruchem przybliżacie się do dobrej oceny tego powiatu w kontekście zapłaty za świadczenia opieki zdrowotnej. Chciałbym powiedzieć, że ten mechanizm jakościowy będzie miał duży udział w konstrukcji nowej sieci szpitali, która prędzej czy później zaistnieje. Przy sieci szpitali będzie bardzo ważne kryterium kompleksowości i ten układ, który państwo zaproponujecie, czyli opieki długoterminowej, rehabilitacji w Wołowie i szpitala w Brzegu Dolnym, do tego kryterium bardzo pasuje.

Szpital Powiatowego Centrum Medycznego w Brzegu Dolnym

W szpitalu funkcjonują oddziały chorób wewnętrznych, chirurgii oraz internistyczno-chirurgiczna izba przyjęć. Placówka dysponuje pracownią RTG oraz pracownią badań endoskopowych.

Zakład Pielęgnacyjno-Opiekuńczy „Rajska Jabłoń" w Wołowie

Zakład stacjonarny, udzielający całodobowych świadczeń zdrowotnych, obejmujących swoim zakresem pielęgnację i rehabilitację osób niewymagających pobytu w klasycznych oddziałach szpitalnych. Zapewnia pacjentom pielęgnację, leczenie, pobyt i wyżywienie odpowiednie do stanu zdrowia. Zakład obejmuje całodobową opieką i leczeniem osoby, które przebyły ostrą fazę leczenia szpitalnego, mają ukończony proces diagnozowania, leczenia operacyjnego lub intensywnego leczenia zachowawczego oraz nie wymagają już dalszej hospitalizacji, jednak ze względu na stan zdrowia i stopień niepełnosprawności oraz brak możliwości samodzielnego funkcjonowania w środowisku domowym, wymagają stałego nadzoru pielęgniarskiego.

Szpital Powiatowego Centrum Medycznego w Wołowie

Szpital dysponuje oddziałami rehabilitacji ogólnoustrojowej, rehabilitacji neurologicznej oraz rehabilitacji ambulatoryjnej, a także dziennym oddziałem rehabilitacyjnym. Dzięki przeniesieniu oddziału wewnętrznego w wołowskim szpitalu rozbudowany zostanie oddział rehabilitacji neurologicznej. To pozwoli skrócić kolejki pacjentów oczekujących na rehabilitację Rehabilitacja neurologiczna to zespół działań, które mają na celu poprawę sprawności i umożliwienie jak najlepszego, samodzielnego funkcjonowania pacjentów z rozmaitymi chorobami neurologicznymi. Działania te obejmują m.in. fizjoterapię, psychoterapię, a nawet konsultacje logopedyczne. Rehabilitację neurologiczną stosuje się m.in. po udarze mózgu, urazie czaszkowo-mózgowym, a także w przypadku stwardnienia rozsianego czy mózgowego porażenia dziecięcego.

Zgodnie z planem

Wołów i Brzeg Dolny otrzymują całodobową opiekę medyczną

Przeniesienie oddziału wewnętrznego do Brzegu Dolnego to niewątpliwe jeden z kamieni milowych wdrażanego przez nas planu restrukturyzacji. To nie tylko bezpieczeństwo oraz komfort pacjentów i pracowników czy racjonalizacja ponoszonych kosztów, ale przede wszystkim krok do dalszego rozwoju spółki.

Plan zakłada dwie niezależne, ale uzupełniające się linie medyczne. Szpital pobytów krótkoterminowych w Brzegu Dolnym i Specjalistyczny Ośrodek Rehabilitacji i Opieki Długoterminowej w Wołowie. Aktualnie przeprowadzany proces uwalnia nam wolne powierzchnie w wołowskim szpitalu, które niezwłocznie po wykonaniu prac remontowych zostaną wykorzystane na rzecz rozbudowy oddziału rehabilitacji neurologicznej. To zaś, w połączeniu ze styczniowym zwiększeniem kontraktu z NFZ w zakresie opieki długoterminowej o blisko 40%, pozwoli nam na zwiększenie dostępności świadczeń rehabilitacyjnych i opiekuńczych dla kolejnych kilkudziesięciu pacjentów w jednym cyklu terapeutycznym.

Zakończyliśmy jedną dużą inwestycję, a teraz czekają nas kolejne. W tym roku modernizujemy instalacje ciepłownicze i kotłownie w obu budynkach szpitalnych, równolegle w dolnobrzeskiej przychodni, jeszcze w tym roku wymienimy windę.

Priorytetem jednak jest zakup ambulansu oraz cyfryzacja naszej diagnostyki obrazowej. Na oba przedsięwzięcia mamy zapewnione finansowanie. W zeszłym tygodniu otworzyliśmy przetarg na karetkę, a w najbliższych tygodniach ogłosimy przetarg na dostawę cyfrowego aparatu RTG do dolnobrzeskiego szpitala, a także na ucyfrowienie aparatów RTG znajdujących się w naszych przychodniach. To rewolucyjna zmiana w zakresie szybkości i jakości diagnostyki obrazowej w PCM, która powinna być dokonana już wiele lat temu. Dziś z satysfakcją mogę powiedzieć, że oba przedsięwzięcia będą nas kosztowały blisko 2 mln złotych, które w 100% będą pokryte ze środków zewnętrznych. Na przestrzeni ostatniego miesiąca sfinalizowaliśmy i podpisaliśmy umowy o dofinansowanie ze środków ministerialnych na obie inwestycje.

Na tym jednak nie koniec inwestycji. W dalszym ciągu rozwijamy chirurgię. Jeszcze w tym roku planujemy zakup angiologicznego ultrasonografu i noża harmonicznego, które pozwolą nam na rozszerzenie portfolio naszych zabiegów, których nie powstydziłaby się nawet duża, wrocławska klinika.

Nie bez znaczenia pozostaje również oferta naszych przychodni w Wołowie i w Brzegu Dolnym. Choć warunki rynkowe w zakresie ambulatoryjnej opieki specjalistycznej są wyjątkowo trudne (brak lekarzy specjalistów), to sukcesywnie staramy się rozwijać dostępność poradni specjalistycznych. Na przestrzeni niecałego roku udało nam się uruchomić poradnię chirurgii naczyniowej i nefrologiczną (przychodnia w Brzegu Dolnym), a od czerwca ruszamy z komercyjną poradnią neurologiczną, która będzie dostępna w naszych obu przychodniach. Oczywiście priorytetowo traktujemy dostępność poradni specjalistycznych posiadających finansowanie ze środków Narodowego Funduszu Zdrowia, ale niestety, na to nie mamy wpływu. Ostatnie konkursy na udzielanie świadczeń medycznych w obszarze AOS, Fundusz organizował w 2012 roku. Nowe konkursy są zapowiadane od roku, jak tylko się „zmaterializują", na pewno powalczymy o kolejne zakresy.

Model docelowy PCM-u jest już bardzo blisko. Zarówno Wołów, jak i Brzeg Dolny otrzymują całodobową opiekę medyczną. Wołów w oparciu o przychodnie POZ i Nocną i Świąteczną Opiekę Zdrowotną, Brzeg Dolny w oparciu o szpitalną izbę przyjęć. W zakresie lecznictwa szpitalnego: w Brzegu Dolnym diagnozujemy i leczymy w podstawowych zakresach (interna i chirurgia), a w Wołowie kontynuujemy proces terapeutyczny poprzez rehabilitację i świadczenia pielęgnacyjno-opiekuńcze.

Piotr Burdach
Prezes Powiatowego Centrum Medycznego

Przychodnia Rejonowo-Specjalistyczna w Wołowie

Placówka udziela świadczeń z zakresu podstawowej opieki zdrowotnej, stomatologii i protetyki, leczenia specjalistycznego w poradniach ginekologii i położnictwa, okulistyki, neurologii, dermatologii, diabetologii, kardiologii, reumatologii, urologii, chirurgii ogólnej i urazowo-ortopedycznej oraz medycyny pracy. W placówce funkcjonują: punkt pobrań ambulatoryjnych, punkt szczepień, gabinet zabiegowy oraz pracownie radiologiczna, EKG i USG. W przychodni udzielane są również świadczenia z zakresu nocnej i świątecznej opieki zdrowotnej.

Na wizytę można się zarejestrować telefonicznie, dzwoniąc pod numer 71 7776030.

Przychodnia Rejonowo-Specjalistyczna w Brzegu Dolnym

Placówka udziela świadczeń z zakresu podstawowej opieki zdrowotnej, stomatologii i protetyki, leczenia specjalistycznego w poradniach ginekologii i położnictwa, okulistyki, neurologii, dermatologii, diabetologii, kardiologii, angiologii, nefrologii, chirurgii ogólnej, naczyniowej i urazowo-ortopedycznej oraz medycyny pracy. W placówce funkcjonują: punkt szczepień, laboratorium medyczne, gabinet radiologiczny oraz pracownie EKG, USG i radiologiczna, wykonująca również RTG zębów.

Na wizytę można zarejestrować się telefonicznie pod numerem 71 3805333.

Otwarcie oddziału

Ordynator oddziału dr Paweł Główka oprowadzał gości po nowo otwartym oddziale internistycznym. Na zdjęciu wraz z dr Urszulą Sobocińską oraz Konsultantem Krajowym w dziedzinie chorób wewnętrznych prof. Jackiem Różańskim.

fot. Ewa Łukacz

Sala szpitalna z panelem medycznym.

Zaproszeni goście i pracownicy szpitala podczas uroczystego otwarcia.

Łóżko intensywnego nadzoru opieki medycznej wraz z wyposaże

Na zaproszenie ordynatora oddziału dr. Pawła Główki śpiewaczka operowa mezzosopran Katarzyna Haras dała piękny koncert.

Doktor Paweł Główka oraz Kierownik Wydziału Edukacji, Kultury, Powiatowego w Wołowie Katarzyna Fęglerska podczas uroczysto

u internistycznego

Gabinet diagnostyczno-zabiegowy.

niem.

Starosta Janusz Dziarski, dr Paweł Główka, Konsultant Krajowy w dziedzinie chorób wewnętrznych
prof. Jacek Różański, Prezes PCM-u Piotr Burdach, Wicemarszałek Województwa Dolnośląskiego Marcin Krzyżanowski.

Sportu i Spraw Społecznych Starostwa
ści otwarcia wraz z zaproszonymi gośćmi.

Uczestnicy uroczystości otwarcia naczelnik Wydziału Oświaty, Kultury i Sportu Małgorzata Bołdyn,
członek Zarządu Powiatu Wołowskiego Józef Szumilas oraz Burmistrz Brzegu Dolnego Paweł Pirek.

Nowy sprzęt szpitala w Brzegu Dolnym

Lekki, przenośny respirator transportowy – respirator wykorzystywany jest do leczenia niewydolności oddechowej.

High Flow – aparat do wysokoprzepływowej terapii tlenem.

Sala respiratorowa – od lewej strony znajduje się aparat do terapii nerkozastępczej, na ścianie – kardiomonitor, poniżej stoi respirator firmy Dräger a obok niego kardiomonitor firmy Philips, na środku stoi nowe elektryczne łóżko a obok niego respirator, za nim pompy infuzyjne – powyżej strzykawkowa, poniżej objętościowa – służą do prezencyjnej podaży leków, natomiast kardiomonitor monitoruje parametry życiowe pacjenta.

Blok operacyjny – dwa nowe stoły, po środku kolumna z gazami, po lewej ssak elektryczny, na parapecie defibrylator, przy łóżku nowy aparat do znieczuleń.

Kolumna laparoskopowa w głównej sali operacyjnej

Lampa operacyjna

Główna sala operacyjna – lampa operacyjna, na pierwszym planie stół operacyjny i kolumna laparoskopowa.

Aparat do terapii nerkozastępczej – służy do ratunkowego leczenia pacjentów z niewydolnością nerek.

Aparat do znieczuleń

Mobilny, cyfrowy aparat RTG

USG przenośne – służy na bloku operacyjnym w przypadku zabiegów naczyniowych oraz w poradni chirurgii ogólnej w przychodni w Brzegu Dolnym.

Sterylizator plazmowy – sterylizacja plazmowa wykonywana jest w temperaturze 50-60 stopni i sprzęt laparoskopowy, który jest sterylizowany nawet kilka razy dziennie, nie niszczy się tak szybko jak w sterylizatorze parowym.

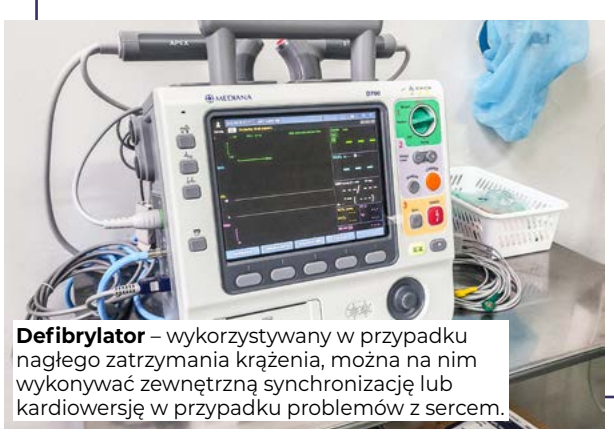

Defibrylator – wykorzystywany w przypadku nagłego zatrzymania krążenia, można na nim wykonywać zewnętrzną synchronizację lub kardiowersję w przypadku problemów z sercem.

Sala budzeń – od lewej strony znajduje się defibrylator, wysokiej klasy kardiomonitor firmy Philips, po środku pompa strzykawkowa, po prawej respirator i jeszcze jeden kardiomonitor.

Główna sala operacyjna – od lewej stolik narzędziowy, na ścianie ekran do czytania analogowych klisz RTG, wieża laparoskopowa, dwa monitory od urządzenia do znieczuleń, po prawej stronie łóżka diatermia.

Zgoda buduje

– Historia bliskiego położenia Wołowa i Brzegu Dolnego to przede wszystkim historia rywalizacji. Rywalizacja ta nie zawsze wychodzi na dobre. Obecne władze samorządowe powiatu wołowskiego i gminy Brzeg Dolny stawiają na racjonalną współpracę – mówi Starosta Wołowski Janusz Dziarski, z którym rozmawiamy o szansach na rozwój spółki Powiatowe Centrum Medyczne i zaangażowaniu samorządów w ochronę zdrowia mieszkańców powiatu.

Panie Starosto, przeniesienie oddziału wewnętrznego stało się faktem. Jakie korzyści odniosą pacjenci?

– Pierwszego czerwca ruszył wyremontowany i nowocześnie wyposażony oddział wewnętrzny w szpitalu PCM w Brzegu Dolnym. Funkcjonowanie oddziałów wewnętrznego i chirurgicznego w jednym obiekcie spowoduje, że zabezpieczenie leczonych pacjentów będzie maksymalnie duże. Wysiłek finansowy Gminy Brzeg Dolny spowodował, że zabytkowy budynek szpitala mieści nowoczesne oddziały wewnętrzny i chirurgiczny. Wysoki standard wyposażenia szpitala zapewni pacjentom odpowiedni komfort leczenia.

Oddziały szpitalne w obiekcie w Wołowie wymagają nakładów finansowych, czy pana zdaniem jest szansa na współpracę samorządów wchodzących w skład powiatu w tym zakresie?

Szpital w Brzegu Dolnym powinien stanowić wzorzec dla pozostałych obiektów Powiatowego Centrum Medycznego. Zapraszam pozostałe samorządy gminne do włączenia się w prace modernizacyjne obiektów użytkowanych przez PCM. Obecnie samorząd powiatowy prowadzi prace polegające na wymianie pieca oraz sieci c.o. w wołowskim szpitalu. Prowadzona jest również przebudowa budynku Zakładu Pielęgnacyjno-Opiekuńczego w Wołowie. W interesie mieszkańców powiatu wołowskiego jest współpraca pomiędzy samorządami, na co wskazuje choćby szpital w Brzegu Dolnym, który jest jednym z obiektów, gdzie Powiatowe Centrum Medyczne w Wołowie prowadzi działalność leczniczą.

Jaki obszar współpracy jest pana zdaniem możliwy w obecnej sytuacji?

Najważniejszym polem tej współpracy jest opieka zdrowotna realizowana przez Powiatowe Centrum Medyczne Sp. z o.o. w Wołowie. Szpitale w Wołowie i Brzegu Dolnym, Zakład Pielęgnacyjno-Opiekuńczy w Wołowie, przychodnie w Wołowie i Brzegu Dolnym to obiekty, w których realizowana jest opieka medyczna przede wszystkim dla mieszkańców naszego powiatu. Pacjentami oddziałów internistycznego, chirurgicznego i rehabilitacyjnego rokrocznie jest około tysiąca mieszkańców gmin Brzeg Dolny, Wińsko i Wołów. Kolejne kilkaset osób z gmin ościennych również korzysta z naszych placówek. Wszyscy musimy zadbać o tych pacjentów, by mogli leczyć się w odpowiednich warunkach.

Starosta Wołowski Janusz Dziarski

Red.

Leczenie ludzi nie ma barw politycznych

Z Burmistrzem Brzegu Dolnego Pawłem Pirkiem rozmawiamy o nowo otwartym oddziale internistycznym szpitala Powiatowego Centrum Medycznego.

Oddział internistyczny został otwarty, jednak Gmina Wołów wycofuje się ze spółki. Czy nie było innej opcji restrukturyzacji?

– Otwarcie oddziału wewnętrznego szpitala Powiatowego Centrum Medycznego to efekt realizacji przyjętego przez wspólników planu restrukturyzacji spółki, który ma na celu optymalizację kosztów jej funkcjonowania. Kierując się zasadą, że zdrowie mieszkańców i leczenie ludzi nie ma barw politycznych, mimo sprzeciwu wspólnika spółki PCM – gminy Wołów, reprezentowanej przez burmistrza Dariusza Chmurę, podjęliśmy działania wraz ze Starostą Wołowskim Januszem Dziarskim, których efektem jest wyremontowany oddział na 25 łóżek spełniający wszystkie normy europejskie i gotowy na przyjęcie pacjentów, a także szansa rozwoju dla oddziałów szpitalnych opieki długoterminowej i wysokospecjalistycznej rehabilitacji w Wołowie. Cieszę się, że Starosta od razu włączył się w te działania, bo zauważył, że jest to jedyna słuszna i skuteczna droga. Obiekt szpitalny w Brzegu Dolnym jest własnością Gminy Brzeg Dolny i remont został sfinansowany z naszego budżetu. To inwestycja w bezpieczeństwo zdrowotne mieszkańców.

Czy widzi pan szanse na kompromis w tej sprawie?

– Zapewnienie bezpieczeństwa zdrowotnego mieszkańców jest priorytetem i uważam, że w tym obszarze nie ma miejsca na kompromis rozumiany jako pozostawienie spółki bez szans na rozwój. Trzeba zdecydować, czy robimy to, co konieczne, by szpital istniał, czy nie i wtedy zamykamy oddziały, które w poprzedniej formie i miejscu nie miały szans funkcjonować. Za każdą decyzją powinna zawsze stać szczegółowa analiza przedyskutowana ze specjalistami. W tym przypadku plan działania został nakreślony wraz z lekarzami, czyli specjalistami w dziedzinie ochrony zdrowia. Tym bardziej ze smutkiem przyjmuję stanowisko wspólnika z Wołowa dotyczące wyjścia ze spółki PCM. Trzeba powiedzieć wprost, że jest to decyzja niekorzystna dla mieszkańców i w tym miejscu należy sobie zadać pytanie, czy ta decyzja spotka się z ich aprobatą. Patrząc jednak na statystyki dotyczące hospitalizacji na oddziałach szpitalnych spółki PCM, jasno z nich wynika, że pacjenci z gminy Wołów stanowią ok. 30 procent wszystkich, którzy na tych oddziałach leżą. Świadczy to o tym, że mieszkańcy nie bardzo słuchają swojego burmistrza i radnych, którzy zagłosowali za wyjściem gminy ze spółki.

Lecznictwo szpitalne jest bardzo dużym obciążeniem dla podmiotów prowadzących działalność medyczną, jak można to zmienić?

– Przeszliśmy w dwóch ostatnich latach jedną z najcięższych prób, jaką była pandemia. Skutki tych wydarzeń będziemy jeszcze długo odczuwali. Nie chodzi tylko o finanse samorządu, ale przede wszystkim ochronę zdrowia. Wiele rodzin, w tym naszych bliskich i znajomych, zostało bezpośrednio dotkniętych COVID-19. Uważam, że trzeba z tej lekcji wyciągnąć wnioski, wzmocnić lecznictwo szpitalne na naszym terenie i wyjść zwycięsko z trudnej sytuacji. Dlatego inwestycja w ochronę zdrowia jest moim zdaniem najważniejsza, bo zdrowie człowieka jest najcenniejsze. Cieszę się, że mieszkańcy naszego powiatu, często osoby starsze i schorowane, będą leczyły się w godnych warunkach. Uważam, że stworzenie oddziału od podstaw będzie szansą na otrzymanie lepszej wyceny procedur medycznych realizowanych w tym miejscu. Rozwinięcie działalności w obiektach w Wołowie pozwoli zabiegać o wyższy kontrakt.

Czy szpital prowadzony przez Powiatowe Centrum Medyczne znajdzie się w tworzonej sieci szpitali?

– Jestem przekonany, że oddział wewnętrzny i bardzo dobrze funkcjonujący oddział chirurgiczny poprawią bezpieczeństwo zdrowotne mieszkańców powiatu. Dodatkowo poprawi się komfort pobytu pacjentów i pracy lekarzy. Rozdzielenie oddziału internistycznego od zaplecza chirurgicznego i diagnostycznego było mocnym obciążeniem dla personelu medycznego. Z dniem otwarcia oddziału w Brzegu Dolnym to obciążenie u nas znika. Przed ochroną zdrowia w naszym kraju jest wiele wyzwań, o których była mowa podczas wystąpień naszych szacownych gości podczas uroczystości otwarcia. Najistotniejsze z nich to sieć szpitali, która ma powstać oraz wycena procedur medycznych. Działania podjęte w spółce PCM mają nas przybliżyć do stabilnego działania lecznictwa zamkniętego w powiecie wołowskim. Jak mogliśmy wszyscy usłyszeć podczas otwarcia oddziału, jeden z zaproszonych gości, odpowiedzialny za funkcjonowanie służby zdrowia i jej kształt, wyraźnie powiedział, że ten szpital wpisuje się w planowaną sieć szpitali. To były, myślę, że nie tylko dla mnie, słowa, które upewniły nas, że warto było być konsekwentnym. Odbieram je jako gratulacje i podziękowania za dobrą pracę wykonaną dla dobra mieszkańców całego powiatu.

Burmistrz Brzegu Dolnego Paweł Pirek

Red.

PCM w liczbach

Zobacz, ilu pacjentów korzysta z usług szpitala Powiatowego Centrum Medycznego

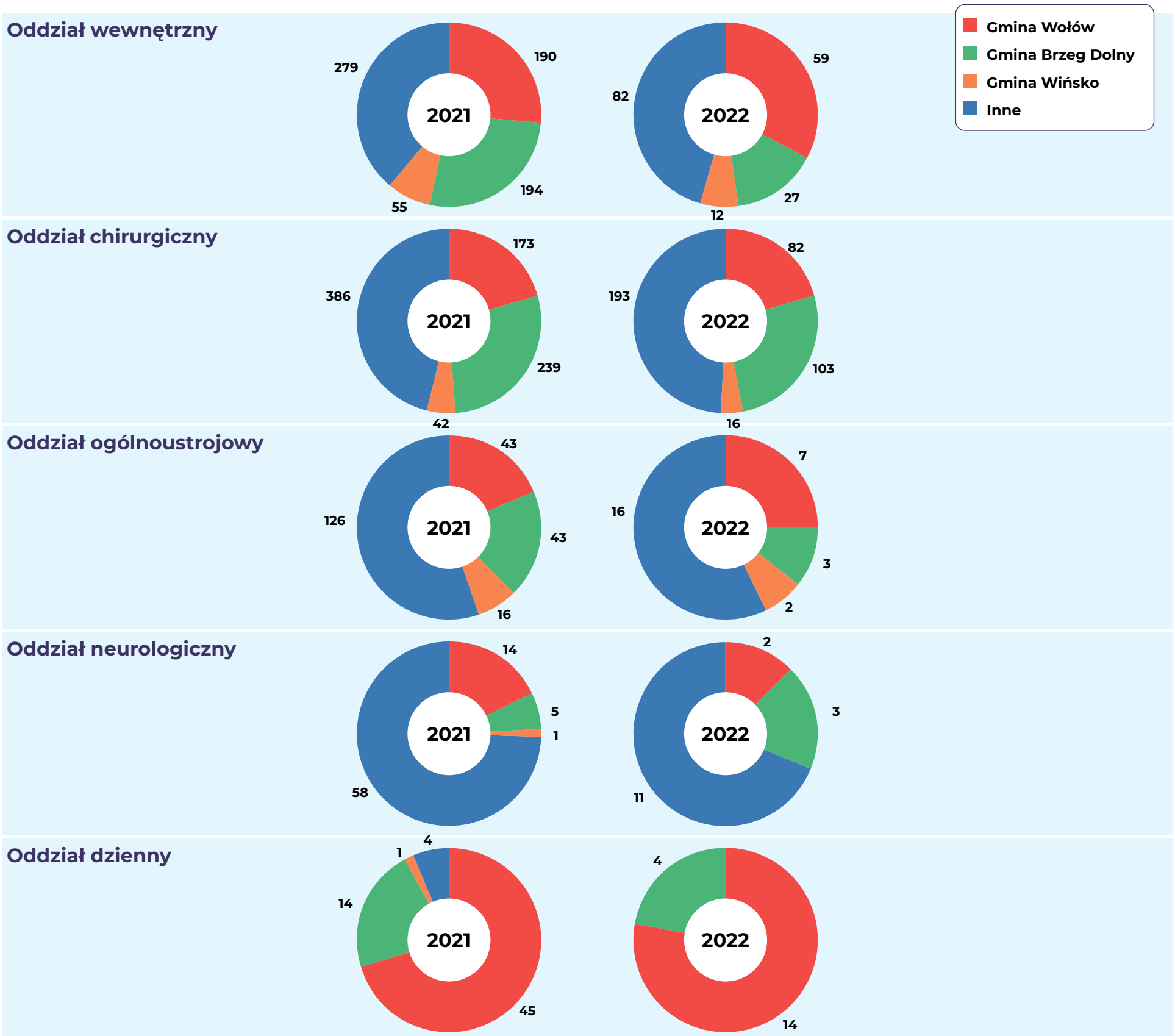

PRZYCHODNIA BRZEG DOLNY

Rejestracja ogólna	71 380 53 33
Rejestracja dziecięca	71 380 53 95
Laboratorium rejestracja	71 380 53 29
Sekretariat	71 380 53 82
Statystyka	71 380 53 83
Dział farmacji	71 380 53 54
Poradnia K	71 380 54 01
Punkt szczepień	71 380 53 94
Pielęgniarki środowiskowe	71 380 53 79

SZPITAL BRZEG DOLNY

Izba Przyjęć Chirurgiczna	71 380 53 23
Sekretariat medyczny/Statystyka	71 380 53 55
Endoskopia	71 380 53 73
Oddział Chirurgii Ogólnej (dyżurka pielęgniarska)	71 380 53 70
Oddział Chirurgii Ogólnej (dyżurka lekarska)	71 380 53 69
Odział wewnętrzny (gabinet lekarski)	71 380 58 33
Oddział wewnętrzny (gabinet pielęgniarski)	71 380 58 36

SZPITAL WOŁÓW

Sekretariat medyczny	71 380 58 17
Nocna i świąteczna opieka zdrowotna	503 848 031
Oddział Rehabilitacyjny (gabinet lekarski)	71 380 58 23
Fizykoterapia	71 380 58 39
Oddział Rehabilitacyjny (gabinet pielęgniarski)	71 380 58 22

PRZYCHODNIA WOŁÓW

Rejestracja ogólna	71 777 60 30
Rejestracja dziecięca	71 777 60 25
Pielęgniarki środowiskowe	71 777 60 47
Poradnia K	71 777 60 38, 503 848 188
Medycyna pracy	71 777 60 36
Statystyka	71 777 60 41
Gabinet zabiegowy	71 777 60 28
Punkt pobrań	71 777 60 45
RTG	71 777 60 23

ZAKŁAD PIELĘGNACYJNO-OPIEKUŃCZY

Kierownik ZPO	71 380 58 28
Dyżurka pielęgniarska	71 380 58 27

Wydawca: Dolnobrzeski Ośrodek Kultury, Danuta Chłód – dyrektor.
Adres wydawcy: ul. Kolejowa 29, 56-120 Brzeg Dolny, tel. 71 319 52 52.

Nakład: 3 000 egzemplarzy.
Druk: Agora SA

Dodatek do wydania nr 171 „Panoramy Brzegu Dolnego”

Panorama BRZEGU DOLNEGO

Rozwijanie kompetencji cyfrowych nauczycieli

16 maja w bibliotece miejskiej „Tama" w Brzegu Dolnym odbyła się konferencja przeznaczona dla nauczycieli dolnobrzeskich szkół, chcących doskonalić warsztat pracy.

Spotkanie było poświęcone ciekawym rozwiązaniom technologicznym w edukacji. Poprowadzili je trener i ekspert ds. Google Workspace Maciej Danieluk oraz Krzysztof Żmuda reprezentujący firmę ViewSonic Polska

– Technologie informacyjno-komunikacyjne mają w dzisiejszej szkole kluczowe znaczenie. Podstawowymi narzędziami w edukacji stają się m.in. tablice interaktywne, które stwarzają ogromne możliwości zarówno nauczycielom, jak i uczniom. Umożliwiają pracę hybrydową i dzięki nim uczeń chory może brać udział w lekcji – mówi Naczelnik Wydziału Oświaty, Kultury i Sportu Małgorzata Bołdyn.

Konferencja odbyła się dzięki uprzejmości Burmistrza Brzegu Dolnego Pawła Pirka, Zastępcy Burmistrza Artura Michałka oraz Krzysztofa Bergera, który zajmuje się obsługą techniczo-informatyczną w ZSP 1.

Inf.

Zwiedzanie Izby Pamięci

Dzieci z grupy 2 z Przedszkola Samorządowego nr 3 w Brzegu Dolnym zwiedzały Izbę Pamięci Pierwszych Osadników Ziemi Dolnobrzeskiej.

Przewodnikiem był pan Barecki, który pięknie opowiedział dzieciom historię naszego miasta. Przedszkolaki miały okazję oglądać pamiątki, dokumenty, zdjęcia i różnego rodzaju przedmioty mające wartość historyczną związaną z przedwojennymi, wojennymi i powojennymi losami ludzi, których „wiatr historii rzucił" po II wojnie światowej na tzw. ziemie odzyskane, w tym przypadku na ziemię dolnobrzeską. Dzieci z wielkim zainteresowaniem oglądały zabytkowe telewizory i odbiorniki radiowe, maszyny do pisania, magiel, a także mundury wojskowe.

PS nr 3

Przedszkolaki przygotowały laurkę dla Strażników Lasów

Dzieci z Przedszkola Samorządowego nr 3 w Brzegu Dolnym na przełomie kwietnia i maja wzięły udział w ogólnopolskiej akcji „Cała Polska Maluje Giga Laurkę dla Strażników Lasów".

W dniu 4 maja przypadał Międzynarodowy Dzień Strażaka, a 5 maja Dzień Leśnika. Organizatorzy akcji chcieli bardzo gorąco i wyjątkowo podziękować za pracę strażaków i leśników, tworząc wielką, wirtualną, interaktywną laurkę składającą się z tysięcy laurek namalowanych przez przedszkolaków i dzieci młodszych klas szkół podstawowych z całej Polski. Dzieciaki przed namalowaniem laurki dowiedziały się od swoich pań, kto dba o bezpieczeństwo w lesie i kto ochrania lasy przed pożarami.

Prace przygotowane przez naszych przedszkolaków trafiły na wielką, interaktywną wystawę dla strażaków i leśników z całej Polski jako podziękowanie za to, że chronią nasze lasy przed pożarami.

Dzięki udziałowi w akcji dzieci otrzymały certyfikat udziału w akcji „Laurka dla Strażników Lasów".

Inf.

Harmonogram pracy placówek oświatowych w czasie wakacji

Informuję rodziców dzieci uczęszczających do przedszkoli i żłobka, że w okresie wakacyjnym zaplanowane zostały przerwy w funkcjonowaniu placówek.

Zachęcamy rodziców, aby czas, kiedy przedszkola i żłobek są zamknięte, został wykorzystany na wspólny, rodzinny wypoczynek. W przypadku, kiedy oboje rodzice pracują i nie mogą zapewnić dziecku przedszkolnemu opieki, mogą zgłosić pobyt w placówce, która ma dyżur.

Warunkiem przyjęcia dziecka do dyżurującego przedszkola jest wypełnienie karty zgłoszenia, którą można otrzymać w każdej placówce przedszkolnej. Przerwa wakacyjna jest związana z koniecznością przeprowadzenia prac remontowo-modernizacyjnych, których nie można wykonać podczas pobytu dzieci w przedszkolach oraz udzieleniem urlopów wypoczynkowych pracownikom.

Harmonogram pracy placówek – lipiec–sierpień 2022

- Zespół Szkolno-Przedszkolny nr 1 na os. Warzyń, filia Żłobka Miejskiego nr 1 przy ul. Wilczej w dniach **1-14 sierpnia 2022 roku – nie pracuje**.
- Dyżur dla dzieci przedszkolnych prowadzi Zespół Szkolno-Przedszkolny nr 2 w Starym Mieście.
- Zespół Szkolno-Przedszkolny nr 2 w Starym Mieście w dniach **16-29 sierpnia 2022 roku – nie pracuje**.
- Dyżur dla dzieci przedszkolnych prowadzi Zespół Szkolno-Przedszkolny nr 1 na os. Warzyń.
- Zespół Szkolno-Przedszkolny nr 3 na os. Fabrycznym w dniach **16-31 sierpnia 2022 roku nie pracuje**.
- Dyżur dla dzieci przedszkolnych prowadzi Przedszkole Samorządowe nr 3 na os. Warzyń.
- Zespół Szkolno-Przedszkolny nr 4 w Pogalewie Wielkim w dniach **11-29 lipca 2022 roku nie pracuje**.
- Dyżur dla dzieci przedszkolnych prowadzi Zespół Szkolno-Przedszkolny nr 3 na os. Fabrycznym.
- Przedszkole Samorządowe nr 1 na os. Fabrycznym, Klub Dziecięcy, Żłobek Miejski w dniach **1-14 sierpnia 2022 roku nie pracują**.
- Dyżur dla dzieci przedszkolnych prowadzi Przedszkole Samorządowe nr 3 w Brzegu Dolnym.
- Przedszkole Samorządowe nr 3 na os. Warzyń w dniach **4-17 lipca 2022 roku nie pracuje**.
- Dyżur dla dzieci prowadzi Przedszkole Samorządowe nr 1 na os. Fabrycznym.

Małgorzata Bołdyn, Naczelnik Wydziału Oświaty, Kultury i Sportu
Urząd Miejski w Brzegu Dolnym

„Ziemię kochamy i o nią dbamy"

Magdalena Dudycz z grupy „Motylki" z Przedszkola Samorządowego nr 3 w Brzegu Dolnym brała udział w Powiatowym Przedszkolnym Konkursie Recytatorsko-Ekologicznym „Ziemię kochamy i o nią dbamy" zorganizowanym przez Niepubliczne Przedszkole „Adaś" w Wołowie.

Celem konkursu było propagowanie wśród najmłodszych twórczości związanej z tematem ochrony gleby, powietrza, flory, fauny oraz recyklingu. Madzia zaprezentowała wiersz „Kolorowe kosze". Dziewczynka została wyróżniona w konkursie w kategorii dzieci 6-letnich. W nagrodę otrzymała dyplom, książkę „Księga zwierząt" oraz drzewko, które posadziła w ogrodzie przedszkolnym.

Magdalenie gratulujemy i dziękujemy za drzewko.

Inf.

Przedszkolaki z ZSP nr 2 na wernisażu malarstwa „Trzy spojrzenia"

6 maja przedszkolaki z grupy IV i V Zespołu Szkolno-Przedszkolnego nr 2 w Brzegu Dolnym wybrały się do Galerii Dolnobrzeskiego Ośrodka Kultury, aby zwiedzić wernisaż malarstwa zatytułowany „Trzy spojrzenia". Dzieci z wielkim zainteresowaniem oglądały prace naszych lokalnych artystów Danuty Arendarskiej, Stanisława Ryczka i Stanisława Tomalaka. Poprzez obserwację zaprezentowanych prac artystycznych dzieci zapoznały się z różnymi rodzajami malarstwa, dowiedziały się również, co może być źródłem inspiracji dla malarzy.

Przedszkolaki i panie z Zespołu Szkolno-Przedszkolnego serdecznie dziękują pani Beacie Riwoń za oprowadzenie po galerii i wprowadzenie do niesamowitego świata sztuki.

Drzwi otwarte w Ossolińczyku

W piątek, 27 maja Ossolińczyk otworzył swoje drzwi dla ósmoklasistów... Chociaż paru siódmoklasistów też wpadło. No i nie był to zwykły dzień otwarty, właściwie był to wieczór, w dodatku późny. Nasi goście mogli obejrzeć szkołę, porozmawiać z nauczycielami, uczniami, zjeść pyszne ciasto czy kiełbaskę z grilla. Atrakcji było sporo. Taniec belgijski, gra w piłkę, kino w auli, oczywiście plus popcorn, a gdy tylko zapadł zmrok – zabawa w chowanego w ciemnej szkole (ta atrakcja szczególnie się spodobała, a pomysły na to, gdzie się schować, były zaskakujące – szafa w gabinecie pani dyrektor była tylko jednym z nich). A potem już tańce do nocy. Dziękujemy za to, że byliście z nami!

Piątkowy wieczór w Ossolińczyku nie zakończył się wraz z wyjściem naszych gości. Czekała nas jeszcze, zdecydowanie nieprzespana, noc w szkole. Tylko nieliczni skorzystali z nowych materaców i grzecznie poszli spać. Jednak ktoś musiał zjeść te ogromne ilości popcornu, trwał więc nocny maraton filmowy do wczesnych godzin porannych, a tych, co jakimś cudem zasnęli tej nocy, obudził dźwięk piłeczki pingpongowej o 5 rano!

Sportowe sukcesy Ossolinek i Ossolińczyków

Sobota, 28 maja pod względem sportowym zdecydowanie należy do naszych dziewcząt!

Mamy to! Nasz niezawodny duet Szumiał & Solarewicz zdobył złoto w strefie wrocławskiej w siatkówce plażowej. Klaudia i Emilka pokonały szkoły, takie jak: SMS Wrocław, AZS Wrocław, LO IX, LO XVI, LO Milicz. Łącznie udział wzięło dziewięć szkół. Gratulacje! Teraz chwila odpoczynku i szykujemy się na finał, który odbędzie się 13 czerwca na wrocławskim AWF-ie.

Warto pochwalić także naszych panów (Pawlak, Jakubczak i Bandura), którzy pomimo mocnej konkurencji nie poddali się i wywalczyli 7. miejsce. Nasze tegoroczne absolwentki Paulina Łuczak i Nikola Kubala miały możliwość uczestniczenia w swoich ostatnich szkolnych zawodach i zajęły 5. miejsce. Dzięki dziewczyny za wspaniałe reprezentowanie Ossolińczyka przez ostatnie 3 lata. Opiekę nad naszą siatkarską ekipą sprawowała pani Karolina Porowska.

Mamy wśród nas brązową medalistkę mistrzostw Polski! Brawo Emilka! Gratulujemy dobrego występu, również Ossolince, Marcie Żak.

Gratulacje dla trenera Kamila Uchnasta!

Dlaczego Ossolińczyk?

Lubimy naszą szkołę za atmosferę, która w niej panuje. Grono pedagogiczne jest zgrane i gotowe do pomocy. Wszyscy są życzliwi dla siebie, co sprawia, że komfort nauki jest bardzo dobry. Jest wiele akcji, w których społeczność szkolna pomaga innym – kiermasze oraz różne wydarzenia – Zuzia i Łucja z klasy 2b.

W naszej szkole najbardziej cenię otwartość na pomysły uczniów. Nauczyciele nie skreślają nas z góry, tylko każdy pomysł dokładnie analizują i jeśli jest on wykonalny, to starają się nam pomóc w jego wykonaniu – Tomek z klasy 2b.

Ciężko jest zmieścić wszystko, co lubię w czterech zdaniach, ale spróbuję. Po pierwsze szkoła jest bardzo podobna do amerykańskiej i ma fajny design. W liceum czuję się wolna, bo mogę ubierać się tak, jak lubię i mam możliwość wyrażania siebie. Istnieje wiele różnych, ciekawych zajęć dla uczniów, w których chcę wziąć udział. Kanapy na korytarzach to bardzo dobry pomysł. No generalnie liceum jest fajne i chcę do niego chodzić – Kristina (oddział przygotowawczy – uczennica z Ukrainy).

Nasza szkoła jest wyjątkowa, ponieważ nie ma w niej dzwonków, a także zbyt wielu schodów, co jest udogodnieniem dla wielu uczniów. Panuje w niej miła atmosfera, przerwy możemy spędzić aktywnie, grając w ping-ponga, możemy też usiąść na wygodnych kanapach rozstawionych na korytarzach. Nauczyciele są wyrozumiali i pomocni, wszyscy nawzajem się wspierają. Możemy rozwijać swoje pasje poprzez kółka, takie jak teatralne czy dziennikarskie, w świetlicy można zrobić sobie ciepłą herbatę, w nowo odświeżonej bibliotece można spędzić czas na czytaniu książki w miękkim fotelu. Wyjeżdżamy na wycieczki szkolne, klasowe, a z okazji Dnia Dziecka mamy zorganizowany dzień w Wałach. Na obozie językowym Euroweek możemy wykorzystać i sprawdzić swoją znajomość języka angielskiego w rozmowach z wolontariuszami z innych krajów – Julka z klasy 3C.

OSSOLIŃCZYK

Liceum Ogólnokształcące im. J.M.Ossolińskiego w Brzegu Dolnym

REKRUTACJA 2022/2023

PROFIL DZIENNIKARSKI
Z ELEMENTAMI KREOWANIA WIZERUNKU

Przedmioty rozszerzone:
1. język polski
2. historia
3. język angielski

Przedmiot dodatkowy:
1. kreowanie wizerunku
2. matematyka w praktyce

Drugi język do wyboru:
- j.niemiecki / j.francuski

PROFIL BIOLOGICZNO-CHEMICZNY
Z ELEMENTAMI DIETETYKI

Przedmioty rozszerzone:
1. biologia
2. chemia
3. język angielski

Przedmiot dodatkowy:
1. dietetyka
2. matematyka w przyrodzie

PROFIL LINGWISTYCZNO-KRAJOZNAWCZY

Przedmioty rozszerzone:
1. język polski
2. geografia
3. język angielski

Przedmiot dodatkowy:
1. konwersacje w języku niemieckim/francuskim
2. matematyka w praktyce

Drugi język do wyboru:
- j.niemiecki / j.francuski

PROFIL MATEMATYCZNO-INFORMATYCZNY/FIZYCZNY

Przedmioty rozszerzone:
1. matematyka
2. Informatyka/fizyka
3. język angielski

NIE PROWADZIMY NABORU ELEKTRONICZNEGO

PODANIE NALEŻY ZŁOŻYĆ W SEKRETARIACIE SZKOŁY

Brzeg Dolny, ul. Wilcza 10 tel. 71 319 98 28 lo@brzegdolny.pl

ZESPÓŁ SZKÓŁ ZAWODOWYCH W BRZEGU DOLNYM

To był maj... w Zetce

Wyjazd do Wyższej Szkoły Handlowej we Wrocławiu

Uczniowie klas technikum oraz liceum wzięli udział w wyjeździe do Wyższej Szkoły Handlowej we Wrocławiu. Celem wycieczki był udział w warsztatach związanych z rozwojem kompetencji miękkich, takich jak: asertywność, komunikatywność, kreatywność, samodyscyplina, umiejętność pracy w zespole, dobra organizacja pracy, odporność na stres.
Wykłady prowadzone były przez wspaniałego lektora dr. Dariusza Sochę. Uczniowie byli pod wrażeniem zajęć, zwłaszcza ze względu na ich nowoczesną formę. Zetkowicze mieli też możliwość wzięcia udziału w grze, podczas której mogli zdobyć nie tylko wiedzę oraz poszerzyć kompetencje, ale i zdobyć nowe umiejętności dotyczące ekonomii handlu, marketingu, sprzedaży. Uczestnikom spotkania cały czas dopisywał dobry humor, a ich kultura osobista została wysoko oceniona. Uczniowski wyjazd zwieńczył poczęstunek przygotowany przez panią Dziekan. Nie zabrakło też przysłowiowej „integracji" w ulubionej restauracji i „małego co nieco" w miłej, koleżeńskiej atmosferze wśród młodych, wartościowych ludzi.

Zajęcia z Naczelnikiem Urzędu Skarbowego w Wołowie

Uczniów Zespołu Szkół Zawodowych w Brzegu Dolnym odwiedził Naczelnik Urzędu Skarbowego w Wołowie.
W trakcie zajęć, których głównym tematem był hazard, prowadzący wskazywał negatywne skutki jego uprawiania, zwrócił uwagę na powody zainteresowania różnymi formami hazardu i przestrzegał przed nadużyciami. Uczniowie z zainteresowaniem przysłuchiwali się informacjom, zadawali pytania, aktywnie udzielali odpowiedzi. Część z nich zainteresowała się także możliwością podjęcia pracy w Urzędzie Celno-Skarbowym.

Wycieczka do Krainy Wygasłych Wulkanów

20 maja uczniowie naszej szkoły wraz z nauczycielkami – Anettą Błaszczyńską-Pukas, Inez Michtą i Joanną Urbańską, uczestniczyli w wycieczce do Krainy Wygasłych Wulkanów.

Żądni wrażeń Zetkowicze odwiedzili Złotoryję – miasto związane z historią wydobycia złota. Mieli również okazję zwiedzić zamek Grodziec wybudowany na wygasłym wulkanie. Uczestnicy wycieczki, podróżując po Krainie Wygasłych Wulkanów, zobaczyli najwyższy wygasły wulkan w Polsce – Ostrzycę. Poza tym uczniowie zwiedzili romański kościół w Świerzawie oraz uczestniczyli w warsztatach edukacyjnych. Mogli bliżej przyjrzeć się procesom powstawania wulkanów oraz kształtowania się terenu Pogórza Kaczawskiego.

Pożegnanie maturzystów

„Przyszło nam pracować i uczyć w trudnych czasach..." od tych słów przemówienie rozpoczęła dyrektor Zespołu Szkół Zawodowych Małgorzata Staniszewska w trakcie tradycyjnego już pożegnania maturzystów nie pod koniec kwietnia, a po napisaniu wszystkich egzaminów maturalnych.

W chaosie zdarzeń, szumie informacji, wobec niebezpieczeństw i zagrożeń, które występują we współczesnym świecie, muszą istnieć niewzruszone wartości, zasady i autorytety, by mógł przetrwać świat i człowiek. Maturzyści zapisali się w historii szkoły. To dzięki nim, ich zaangażowaniu i ciężkiej pracy możliwe było zorganizowanie wielu inicjatyw, przedsięwzięć i projektów, które służyły rozwojowi całej szkoły. Tegoroczni absolwenci stanęli u progu nowego etapu w życiu, mamy nadzieję, że zabierają ze sobą bagaż dobrych wspomnień. W tym uroczystym wydarzeniu towarzyszyli im wychowawcy, rodzice, nauczyciele, młodsze koleżanki i koledzy, a także włodarze miasta i powiatu.
Wasze drogi do sukcesu są jeszcze w budowie, do zobaczenia w dorosłym życiu.

Osoby, które otrzymały świadectwa z wyróżnieniem:

Klasa 4 Technikum im. Komisji Edukacji Narodowej
- Przemysław Orpel

Klasa 3 Liceum z Oddziałami Dwujęzycznymi im. Komisji Edukacji Narodowej
- Błaszak Oliwia
- Buraczyńska Izabela
- Golczyńska Kamila
- Kędzierska Oliwia
- Madej Dobrosława
- Mikos Martyna
- Nowaczyk Michał
- Papierniak Wiktoria
- Staszczyk Weronika
- Studenna Wiktoria

ZESPÓŁ SZKÓŁ ZAWODOWYCH

W BRZEGU DOLNYM

ul. I-go Maja 1A • 56-120 Brzeg Dolny

zsz.brzegdolny

www.zsz.brzegdolny.pl

2022
2023

LICEUM OGÓLNOKSZTAŁCĄCE
Z ODDZIAŁAMI DWUJĘZYCZNYMI

profil matematyczno-przyrodniczy
profil turystyczno-przyrodniczy
profil medialno-społeczny

TECHNIKUM

technik elektryk
technik ekonomista
technik informatyk
technik teleinformatyk

BRANŻOWA SZKOŁA I STOPNIA

klasa wielozawodowa

tel. 71 319 58 94

ZAPRASZAMY ABSOLWENTÓW SZKÓŁ PODSTAWOWYCH

ogłoszenia drobne

NIERUCHOMOŚCI

169.1 Szukam hali pod warsztat samochodowy na wynajem. Tel. 539 029 898

169.3. Zamienię mieszkanie 50 m² z możliwością adoptowania piwnicy pod część mieszkalną i ogródkiem w poniemieckim bloku przy ul. Warzyńskiej w Brzegu Dolnym (osiedle Fabryczne), na mieszkanie nie mniejsze niż 38 m² (pierwsze piętro lub podwyższony parter lub w bloku z windą obojętnie które piętro) ale nie większe niż 50 m², koniecznie na osiedlu Warzyń w Brzegu Dolnym, Tel. 605203195

169.4. Sprzedam mieszkanie 53 m², 3-pokojowe, parter, os. Fabryczne. Tel 697533185.

169.5. Sprzedam mieszkanie. Brzeg Dolny ul. Osiedlowa 49 m² z piwnica. Tel 505680209.

169.6 Sprzedam garaż murowany na osiedlu Warzyń ul. Rajdowa. Powierzchnie 16 m², cena 42000 zł. Tel. 695077878.

169.7. Sprzedam mieszkanie 3-pokojowe 48m² na trzecim piętrze, na os. Fabrycznym. Tel. 607956272.

169.8. Sprzedam działki budowlane. Stary Dwór. Tel. 668900393.

170.1. Sprzedam mieszkanie 3-pokojowe przy ul. Wyszyńskiego w Brzegu Dolnym. Powierzchnia 63 m². Mieszkanie składa się z dużego salonu, dwóch sypialni, kuchni oraz łazienki. Do mieszkania należy też balkon i dwie piwnice. Tel. 503947276.

170.2. Do wynajęcia kawalerka w Brzegu Dolnym ul. Wyspiańskiego, 1 piętro. Od 1 czerwca 2022. Kompletnie umeblowana i świeżo po generalnym remoncie. TV Sony 55 cali, lodówka, pralka itp. Internet, TV kablowa. Tel. 668 091 915.

170.3. Sprzedam garaż przy ul. Rajdowej, cena 42000. Tel. 695077878.

170.4. Sprzedam mieszkanie o pow. 53 m² – 3 pokoje na parterze, na osiedlu Fabrycznym. Tel. 697533185.

170.5. Zamienię mieszkanie komunalne 2-pokojowe, parter na starówce, na mieszkanie w innej lokalizacji Warzyń lub Fabryczne. Osoby zainteresowane proszę o kontakt. Tel. 665692272.

170.1. Sprzedam działkę w Grodzanowie, w atrakcyjnym miejscu, 1080 m². Tel. 604814986.

171.1. Do sprzedania działka budowlana w Lipnicy, 1200 m² (34x35 m), własny zjazd z drogi asfaltowej, wydane warunki wod.-kan. i elektryczne, pod lasem, 75 zł m². Tel. 781 036 887.

171.2. Kupię wyremontowane mieszkanie z balkonem do 60 m² 1 lub 2 piętro na osiedlu Warzyń lub na Starym Brzegu. Tel. 782669788.

171.3. Sprzedam działki budowlane w Starym Dworze. Tel. 668900363.

MOTORYZACJA

169.1. Sprzedam sofę dwuosobową, funkcja spania, nowa, kolor szary, boki jasne. Tanio sprzedam. Tel. 512 972 991.

169.2. Sprzedam VW Bora kombi 1,9tdi , 116 km, 98r. Ubezpieczenie-przeglad- zarejestrowany. W całości lub na części , skrzynia 6, katalizator, oryginalny odpinany hak i wiele innych części. Tel. 508284914

169.3. Sprzedam Renualt Scenic I rok produkcji 1998, poj. 1,6 benzyna, przebieg 173 tys km, stan dobry, przegląd do października 22 r, nowy układ wydechowy, akumulator, nienabita klima, cena 3000 zł. Tel. 666 127 368

170.1. Sprzedam VW Bora kombi 1,9tdi, 116 km, 98 r. Ubezpieczenie, przegląd, zarejestrowany. W całości lub na części, skrzynia 6, katalizator, oryginalny odpinany hak i wiele innych części. Tel. 508284914.

171.1. Kasacja, złomowanie pojazdów. Tel. 691831562.

171.2 Kupię każde auto całe lub uszkodzone, dojazd do klienta, bezpłatna wycena, gotówka od ręki. Tel. 603868712.

171.3. Kupię auta całe i uszkodzone osobowe dostawcze terenowe. Auta mogą być bez ważnego ubezpieczenia i przegląd. Własny transport gotówka od ręki. Tel. 69354403.

171.4. Złomowanie pojazdów, kasacja samochodów, własny transport . Tel. 730107013.

171.5. Sprzedam na części VW Bora kombi 1,9 tdi, 116 km, 98 r. W całości lub na części, skrzynia 6, katalizator, oryginalny odpinany hak i wiele innych części. Tel. 508284914.

171.6. Sprzedam samochód Renault Megane Kombi rok 2001 kolor biały przebieg 270 tys. km, stan dobry, silnik 1,4b. Cena 2600 zł. Tel. 727234387.

SPRZEDAM/KUPIĘ

169.1 Tanio sprzedam sofę 2-osobową. Nowa z salonu, kolor szary, boki jasne. Tel. 512972991.

169.2. Sprzedam tanio aparat słuchowy na gwarancji. Tel. 713107514.

169.3. Sprzedam materac odleżynowy , poduszkę odleżynową. Cena do uzgodnienia. Tel. 663918061.

169.4. Sprzedam wędki z kołowrotkami mało używane, dł. 4,20m, cena 170 do negocjacji. Tel. 502269028.

169.5. Sprzedam fotel wędkarski, nieużywany AK-KZM 121 + pokrowiec gratis. Cena 219 zł. Tel. 502269028

170.1. Sprzedam kajak + 2 wiosła + 2 kapoki + akumulator żelowy + silniczek 5 biegów. Cena do negocjacji. Tel. 609485175.

170.2. Sprzedam magnolię wys. 2 m kwitnie, jodły koreańskie i bukszpany wszystko w doniczkach. Tel. 724695374.

170.3. Sprzedam fotelik dziecięcy Axkid Modukid (do 18 kg) + baza Isofix, czarny, stan bardzo dobry, bezwypadkowy, szwedzki test plus. Cena 869 zł. Tel. 608203892.

171.1. Sprzedam zestaw do wykonania przyczepki typu SAM. Tel. 781036887.

171.2. Sprzedam TV SAMSUNG-32 cena 400 zł oraz TV Toshiba-24 cena 300 zł i stolik pod TV 100zł. Tel. 727234387.

171.3. Sprzedam kuchenkę gazową 4-palnikową z piekarnikiem oraz 2-palnikowa zwykłą. Tel. 667226118.

171.4. Sprzedam cztery kompletne koła (alufelgi) do Peguota 307 195/65/R15 na cztery śruby (400 zł). Tel. 504563446.

171.5. Sprzedam rowery damski, męski i składak w cenie 150/250 zł. Stan dobry. Tel. 727234387.

171.6. Do sprzedania kuchenka Amica z piekarnikiem elektrycznym i grillem. Cena 250 zł Tel. 600946923.

PRACA

170.1. Remonty, malowanie, glazura terakota, regipsy, sufity podwieszane, budowa garaży, altanek. Tel. 508284914.

170.3. DYPLOMOWANY MASAŻYSTA i REHABILITANT Z UKRAINY ŚWIADCZY usługi dla klientów dojeżdża do domu zainteresowanych w celu ustalenia terminu proszę o kontakt. Tel. 604 317 276, 451 140 231.

170.4. Opiekuję się osobami starszymi, mycie okien, podawanie leków. Mam wieloletnie doświadczenie. Tel. 605300744.

170.5. Usługi hydrauliczne. Oferujemy profesjonalne w zakresie centralnego ogrzewania podłogowego, grzejniki, instalacje wodno-kanalizacyjne. Tel. 609393823.

171.1. Ratownik WOPR szuka pracy. Tel. 602892777.

INNE

169.1. Do oddania dwie sofy 3-osobowe KIVIK (IKEA). Kupione 10 lat temu, więc niezbędne jest dokupienie do nich poduch na siedzisko oraz pokrycia (łącznie ok 1100 zł). Sofy dostępne tylko do 18-go maja. Tel. 697 670 015

169.2 Do oddania rowerek treningowy Sapphire Falcon SG-911B Srebrno-Czarny. Uwaga: WADLIWY, pedały luźne bez połączenia z kołem zamachowym, ale osoba obeznana z mechanizmami rowerowymi powinna wadę naprawić. Rower dostępny tylko do 18-go maja. Tel. 697 670 015.

169.3. Oddam za darmo osobie potrzebującej wózek inwalidzki – używany + chodzik. Tel. 502269028.

USŁUGI

171.1. Sprzątanie mieszkań, domów po remontach itp. Tel. 508284914.

171.2. Remonty, malowanie, glazura terakota, regipsy, sufity podwieszane, budowa garaży, altanek. Tel. 508284914

Ogłoszenia prosimy przesyłać na: panorama@brzegdolny.pl, wrzucić kupon do oznaczonego pojemnika w jednym z naszych punktów lub zadzwonić pod nr tel. 71 319 51 17 wew. 258.

Dodaj ogłoszenie drobne. Wypełnij ten kupon i wrzuć do jednego z naszych punktów: w sklepie „Smaczek" (warzywniak) na os. Warzyń, bibliotece na os. Fabrycznym lub w punkcie dorabiania kluczy na targowisku miejskim PHU „Dominik"

.....

.....

Wykreślanka

Ł	F	I	G	O	W	I	E	C	U	Ć	Ń	Q	T	E	R	P	I	C	H	O	L
L	B	I	E	S	I	A	D	N	I	K	Ś	E	C	D	Z	I	E	L	N	I	K
E	Q	W	Ś	Ą	Ó	R	A	A	A	A	P	O	I	Ó	O	R	K	I	M	N	L
I	V	D	I	Ź	Y	Ś	K	J	H	Ć	I	A	N	C	Ę	Ś	Ą	S	Ł	T	Z
N	Ś	Ó	R	Ł	Ź	R	Q	N	C	K	S	F	Y	D	Ś	Y	D	P	Ż	R	Ć
E	O	V	Ł	A	Ó	O	Z	G	U	A	A	T	A	N	A	R	J	S	Y	O	Ć
Z	L	Q	T	P	I	E	W	O	M	Q	N	I	A	R	C	S	E	G	F	W	P
R	Z	Ó	Z	Ł	C	C	R	I	Y	Y	N	I	N	L	G	V	O	I	Q	E	U
A	Ó	O	T	Ż	R	Ą	U	Ś	Z	Q	P	A	B	W	A	O	Ę	D	P	R	C
D	R	Y	H	C	N	M	Ć	K	C	A	D	A	P	M	E	G	E	P	Ż	T	V
Z	W	K	Y	Z	C	Z	S	Y	R	P	L	E	C	A	O	R	M	L	N	Y	M
D	Ż	U	M	A	L	Ł	X	Ź	U	S	L	E	P	Ł	R	K	D	I	O	Z	Ł
Y	W	G	Ś	N	M	C	K	Ć	B	R	Ć	S	Ż	N	W	Ż	B	Q	T	M	Ę

Słowa do odnalezienia:

biesiadnik, burczymucha, dosadność, drewniak, dzielnik, dżuma, figowiec, introwertyzm, kombinacja, kucia, mikro, napar, oleografia, pierścień, pryszczyk, rozpórka, stalagmit, terpichol, zdarzenie, żelaziwo

	1		6	7		4		2
		8		5		3		
4		2		1	9	6		8
1	3	6	9	8			2	
9			5		4		3	6
					6	9		
					1			
		1	2				9	3
	4					8	6	

5	6	9				4		
		2	4		3	5		9
	7		5	6		8		
					1	7	3	
9				3	4	6	5	
7		4		5			2	
1	9				6	3	4	
	8			4		1		
				9	5	2		6

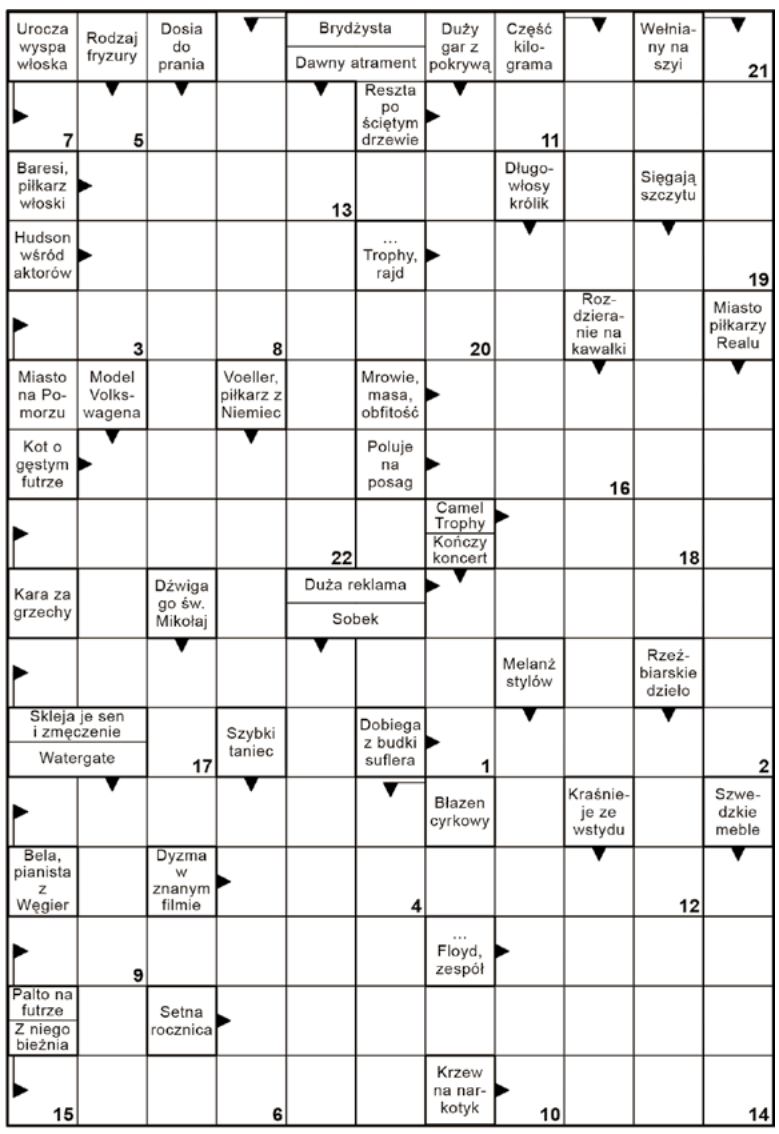

Litery z pól ponumerowanych utworzą rozwiązanie końcowe.

1	2	3	4	5	6	7	8	9	10	11	12	13	14	15	16	17	18	19	20	21	22

Horoskop 02-15.06.2022

BARAN

Nie masz ostatnio dobrego okresu. Stałe wzajemne pretensje znacznie utrudnią porozumienie z partnerem. Postaraj się łagodzić te spory, bo jeśli chcesz z nim być, to czeka was teraz wiele ważnych wspólnych decyzji. Ale jeśli szukasz pretekstu, żeby się uwolnić, to jest ten czas. Jeśli czekasz na decyzję bankową, to będzie ona po twojej myśli. Nie podpisuj dokumentów dotyczących specjalnych ubezpieczeń.

BYK

Zbyt szybko ogarniają cię wątpliwości. Zbyt szybko wyrokujesz o czyimś charakterze. Zostaw to czasowi, ciesz się tym, co niesie każdy dzień. Pracujesz na zbyt wysokich obrotach, tak nie można. Możesz mieć problemy z sercem i żołądkiem. Wkrótce jednak zapomnisz o zmęczeniu i zniechęceniu ostatnich dni, bo osiągniesz sukces na taką miarę, że on cię niemal uskrzydli. Ale uważaj, żeby nie spocząć na laurach.

BLIŹNIĘTA

Naprawdę wierzysz w to, że masz aż takie talenty pedagogiczne i zmienisz partnera na swoją modłę? Jego irytujące zachowania to, niestety, stare nawyki. Albo to zaakceptujesz, albo zmień partnera, lub oczekiwania w stosunku do życia. Nadchodzi czas, kiedy znowu zaczniesz bardzo skutecznie oszczędzać. Przez zupełny przypadek uratujesz sporą sumę pieniędzy, którą można było stracić przez chwilę nieuwagi.

RAK

Czas, abyś i ty trochę pomyślał o sobie, a nie poświęcał się dla innych. Zbyt wiele odpowiedzialnych zadań może źle wpływać na twoje samopoczucie. W pracy pod żadnym pozorem nie wdawaj się w biurowe intrygi, ani nie powtarzaj plotek. Także w domu nie daj się sprowokować do kłótni, bo możesz stać się ofiarą czyjejś gry. Bądź cierpliwy, a szczęście szeroko się do ciebie uśmiechnie.

LEW

Chyba twój partner przesadza, stawiając ci tak duże wymagania. Oczekuje od ciebie perfekcjonizmu we wszystkim, co robisz, a jemu samemu daleko do ideału. Nie rób nic na siłę, nie staraj mu się przypodobać za wszelką cenę. To błędne działanie. W tym tygodniu uważaj na portfel. Zamykaj starannie wszystkie drzwi, chroń notatki w twoim komputerze. W twoim otoczeniu jest ktoś, kto będzie cię chciał po prostu oszukać.

PANNA

Nareszcie znajdziesz czas na dawno odkładane spotkania z krewnymi i przyjaciółmi. Twój partner, który od dawna próbował wyciągnąć cię z domu, będzie po prostu zachwycony. A ty odzyskasz radość życia i łatwiej wyrzucisz z pamięci złe wspomnienia. Masz teraz szansę kupić coś niezwykle cennego na bardzo atrakcyjnych warunkach. Jeśli czasem grywasz w gry losowe, to jest to dobry tydzień.

WAGA

Od dawna idealizowałeś obiekt swoich uczuć, więc nie dziw się, że konfrontacja z rzeczywistością wypadła tak blado. Nie rób sobie wyrzutów, po prostu zmień - albo sposób myślenia, albo partnera. Musisz oceniać wszystko bardziej realistycznie. Możesz teraz liczyć na wsparcie kogoś bardzo wpływowego. Zastanów się, jak najlepiej skorzystać z proponowanych rozwiązań.

SKORPION

Ten tydzień to dla ciebie czas radości i beztroski. Z boku będziesz sprawiać wrażenie kogoś, kto praktycznie unosi się nad ziemią. To prawda, że miłość uskrzydla, ale nie bądź zupełnie bezkrytyczny. W pracy zabłyśniesz elokwencją, talentem organizacyjnym, umiejętnością negocjacji. To pozwoli korzystnie zakończyć dawny spór zawodowy. Uważaj jednak, aby nie popaść w zbytnią pewność siebie.

STRZELEC

Ku zdziwieniu najbliższych emocje, o których dotychczas tak trudno było ci mówić, teraz przedstawisz im z lekkością i swadą. Dzięki temu i twój partner w końcu pojmie, co tak naprawdę cię dręczy. Jeżeli ostatnio szukałeś dodatkowych pieniędzy, to znajdziesz w tych dniach nowe, bardzo atrakcyjne źródło dochodów. Im wyżej postawisz poprzeczkę, tym więcej możesz wygrać. Nie bój się ryzykować w żadnej dziedzinie.

KOZIOROŻEC

Nie narzekaj, że ostatnio zbyt wiele spadło na twoje barki. Jeśli postanowiłeś godzić życie rodzinne z zawodowym, to nie możesz teraz narzekać i oczekiwać współczucia. Musisz być konsekwentny, to w przyszłości da ci więcej czasu i satysfakcji. W interesach trzymaj się wytyczonych zasad, stawiaj na to, co pewne i trwałe. Nie popadaj w iluzję, nie rozpatruj hipotetycznych możliwości, bo jedyne, co w tym przypadku jest pewne, to strata.

WODNIK

Pozwól sobie na więcej luzu i swobody. Nie musisz wszystkim się przejmować i wszystkiego osobiście pilnować. Tydzień sprzyja nowatorskim pomysłom i planom, które łamią schematy i reguły. Bądź odważny i szczery, a szczęście cię nie opuści. W pracy bardzo sprzyja ci Merkury, opiekun handlowców i podróżników. Możliwy przypływ gotówki. Nie rezygnuj z tego, co ci obiecano, nawet jeśli ktoś ważny ma odmienne zdanie.

RYBY

Jeśli jesteś samotny, to daj się namówić znajomym na wspólny wypad na trochę szaloną imprezę. A tam na miejscu rozglądaj się uważnie, bo wpadniesz komuś w oko. Odważ się teraz zrobić coś inaczej, niż zwykle. Ktoś ważny doceni to, co umiesz i zainteresuje się tym, co opowiadasz. W wolnej chwili chętnie odwiedzisz krewnych, pomożesz w czymś starszym od ciebie osobom. Tak zaplanuj czas, abyś nie musiał rezygnować z randki.

Czego pragną dziewczyny

TVN, sobota 4.06, godz. 20.00

Daphne (Amanda Bynes) samotnie wychowała matka, Libby (Kelly Preston). Jej ojciec, Henry Dashwood (Colin Firth), jest bowiem brytyjskim arystokratą, który przed laty podporządkował się woli rodziny i nie poślubił matki Daphne, by uniknąć związku, który zdaniem jego bliskich nazywany byłby mezaliansem. Tymczasem energiczna bohaterka filmu „Czego pragną dziewczyny" jest coraz bardziej ciekawa, jaki jest jej ojciec. W końcu decyduje, że wybierze się do Wielkiej Brytanii, by go poznać. Jedzie więc do Londynu. Okazuje się, że Henry jest wpływowym politykiem, który właśnie przygotowuje się do wyborów. Dziewczyna zaś, jako córka arystokraty, trafia do świata wyższych sfer, w którym rządzą nieznane jej zasady. Próbuje się dostosować, a jednocześnie pozostać sobą. Odnaleźć się w nowej sytuacji pomaga dziewczynie młody muzyk Ian Wallace (Oliver James).

Twardziele

TVP 2, sobota 4.06, godz. 23.25

Trzej kumple po gangsterskim fachu spotykają się po blisko 30 latach rozłąki. Val (Al Pacino) odsiedział 28 lat w więzieniu za napady z bronią w ręku. Jego najlepszy przyjaciel Doc (Christopher Walken) odbiera go z więzienia, ale ma też wykonać na Valu wyrok śmierci wydany przez lokalnego bossa. Obaj zdają sobie sprawę z tego, co nieuchronne. Do kompanów dołącza również kolega z młodości, Hirsh (Alan Arkin). Dawni przestępcy nie chcą spokojnie odpoczywać na zawodowej emeryturze. Postanawiają nadrobić stracony czas. Odwiedzają więc burdel, potem okradają aptekę (Val potrzebuje viagry), wracają do burdelu, kradną samochód, rozliczają się z dwójką psychopatycznych bandytów, wreszcie wykradają z hospicjum swojego umierającego kumpla Hirscheya (Alan Arkin).

Krew za krew

TVP 2, niedziela 5.06, godz. 21.00

Stany Zjednoczone, 1868 r. W trzy lata po zakończeniu wojny secesyjnej pułkownik armii konfederackiej, Carver (Liam Neeson), dowodzi wynajętą przez siebie grupą pościgową. Gotowi na wszystko mężczyźni tropią kapitana Gideona (Pierce Brosnan), który w czasie ostatniego konfliktu walczył w wojskach Północy. Najemnicy Carvera uczestniczą w polowaniu wyłącznie dla zarobku. Stojącym na czele wyprawy oficerem kieruje tymczasem prawdziwa obsesja. Jej powodów nie zna nikt, z wyjątkiem dwóch byłych towarzyszy broni pułkownika.

Siódmy syn

TVN, niedziela 5.06, godz. 21.05

Przed laty Mistrz Gregory stoczył pojedynek z okrutną Mateczką Malkin. Wojownikowi udało się zażegnać zagrożenie ze strony zła. Z czasem jednak wyszło na jaw, że popełnił on błąd, okazawszy litość pokonanej królowej wiedźm. Żądna zemsty kobieta powraca potężniejsza i jeszcze bardziej niebezpieczna. Ponownie może jej się przeciwstawić bohater z przepowiedni: siódmy syn siódmego syna. Tylko on dysponuje nadludzką siłą mogącą uratować świat przed zagrożeniem ze strony zła. Gregory odnajduje wybrańca w osobie Thomasa Warda, który nie ma pojęcia o swojej wyjątkowości. Mistrz i uczeń rozpoczynają mordercze przygotowania do konfrontacji z wiedźmą, jednak czasu na trening jest bardzo niewiele. Gregory musi przekazać Wardowi całą swoją wiedzę i doświadczenie do najbliższej pełni Księżyca.

Przeprowadzka

TVP 1, niedziela 5.06, godz. 22.35

Małżeństwo nowojorskich intelektualistów, Ruth (Diane Keaton) i Alex (Morgan Freeman), przez czterdzieści lat mieszkało w apartamencie na Brooklynie. Postanawiają jednak wystawić mieszkanie na sprzedaż, ponieważ ze względu na kłopoty zdrowotne, muszą przeprowadzić się na Manhattan. Okazuje się jednak, że realizacja tego planu nie będzie wcale prosta. Tymczasem weekend, podczas którego agent nieruchomości miał zlicytować apartament, zamienia się w ciąg niespodziewanych, szalonych wydarzeń.

© www.telepress24.com telepress24@gmail.com

TV Panorama Brzegu Dolnego Program
BEZPŁATNY DWUTYGODNIK SAMORZĄDOWY

Program telewizyjny 2.06 – 15.06.2022

Blue Jasmine

TVP 2, niedziela 12.06, godz. 22.10

Nowy Jork. Biznesmen Hal (Alec Baldwin) zostaje zatrzymany pod zarzutem malwersacji. Jego żona, żyjąca w luksusie Jasmine (Cate Blanchett), traci dostęp do ich kont bankowych. Postanawia wyjechać, aby odzyskać psychiczną równowagę i uniknąć kłopotliwych spotkań ze znajomymi bywalcami elitarnych imprez. Przeprowadza się do swojej siostry Ginger (Sally Hawkins), mieszkającej w San Francisco. Szybko popada w konflikt z narzeczonym krewnej, Chilim (Bobby Cannavale). Szukając dla siebie nowego partnera, Jasmine postanawia znaleźć także innego mężczyznę dla Ginger. Niebawem obie kobiety zyskują wielbicieli. O względy Jasmine ubiegają się lekarz, doktor Flicker (Michael Stuhlbarg), i dyplomata Dwight (Peter Sarsgaard), podczas gdy Ginger poznaje miłośnika rozrywek, Ala (Louis C.K.).

Kod da Vinci

Polsat, poniedziałek 13.06, godz. 20.00

Kustosz muzeum w Luwrze Jacques Sauniere zostaje zamordowany. Wokół ciała zostało umieszczonych wiele tajemniczych symboli. Jeden z wątków śledztwa prowadzi do profesora historii, Amerykanina Roberta Langdona (Tom Hanks). Jest on światowej sławy badaczem symboli. Policja sprowadza go na miejsce zbrodni. Langdon odkrywa wkrótce, że Sauniere był członkiem tajnego bractwa, a jego śmierć może mieć związek ze ściśle strzeżonym sekretem. Dotyczy on początków chrześcijaństwa. W prywatnym śledztwie naukowcowi pomaga policyjna kryptolog, wnuczka zamordowanego, Sophie Neveu (Audrey Tautou). Wkrótce oboje stają się podejrzanymi o morderstwo Sauniere'a. Ich tropem rusza policjant Bezu „Byczek" Fache (Jean Reno) oraz demoniczny mnich organizacji Opus Dei, Silas (Paul Bettany).

Szakal

TVN, środa 15.06, godz. 23.30

Podczas akcji FBI i rosyjskiego MSW w Moskwie zastrzelony zostaje jeden z bossów przestępczego podziemia. Brat zabitego wynajmuje płatnego zabójcę, zwanego Szakalem (Bruce Willis), i za 70 milionów dolarów zleca mu zabicie ważnej osobistości w USA. Dyrektor FBI Preston (Sidney Poitier) oraz major z rosyjskiego wywiadu, Kozłowa (Diane Venora), muszą znaleźć sposób, aby wytropić i powstrzymać najemnego mordercę.

CZWARTEK, 2 CZERWCA

TVP 1

5.10 **Przysięga (650) -** serial
6.00 **Wspaniałe stulecie s.I (30) -** serial
7.00 **Transmisja Mszy Świętej**
7.30 **Dobre historie - Dar Życia**
8.00 **Wiadomości, Pogoda**
8.15 **Kwadrans polityczny**
8.35 **Ranczo s.VIII (98) -** serial
9.35 **Komisarz Alexl (160) -** serial
10.35 **Ojciec Mateuszl (289) -** serial
11.25 **Kasta - Bezkarny -** serial
12.00 **Wiadomości**
12.10 **Agrobiznes**
12.35 **Magazyn Rolniczy**
12.50 **Botswana ginący, afrykański raj -** film dok.
14.00 **Wspaniałe stulecie s.I (31) -** serial
15.00 **Wiadomości, Pogoda**
15.15 **Alarm! -** magazyn
15.35 **Gra słów. Krzyżówka**
16.05 **Przysięga (651) -** serial
17.00 **Teleexpress**
17.15 **Jaka to melodia?**
17.55 **Klan (4010) -** telenowela
18.20 **Kasta - Niebezpieczna bursa -** serial
18.55 **Jeden z dziesięciu -** teleturniej
19.20 **Sport, Wiadomości, Pogoda**
20.10 **Alarm! -** magazyn
20.30 **Leśniczówka (540) -** serial
21.00 **Na sygnale (382) -** serial
21.35 **Sprawa dla reportera**
22.35 **Magazyn śledczy**
23.15 **Magazyn kryminalny 997**
0.10 **Magazyn Ekspresu Reporterów**
1.10 **Tanie Dranie - Moroz i Kłopotowski komentują świat**
1.55 **Glina (10) -** serial
2.55 **Ocaleni -** reality show
3.50 **Sprawa dla reportera**

TVP 2

5.30 **M jak miłość (1542) -** serial
6.20 **Smaki świata s.III - po iberyjsku -** magazyn
6.55 **Familiada -** teleturniej
7.30 **Pytanie na śniadanie**
11.15 **Rodzinka.pl (258) - Damy radę -** serial
11.50 **Barwy szczęścia (2646) -** serial
12.30 **Koło fortuny -** teleturniej
13.15 **Zranione ptaki (50) -** serial
14.05 **Va Banque (109) -** teleturniej
14.35 **Na sygnale (183) - Prawda za drzwiami -** serial
15.10 **Echo serca s.I (14) -** serial
16.00 **Koło fortuny -** teleturniej
16.35 **Familiada -** teleturniej
17.15 **Miłość i przeznaczenie (124) -** serial
18.00 **Panorama**
18.20 **Va Banque (110) -** teleturniej
18.45 **Zranione ptaki (51) -** serial
19.35 **Barwy szczęścia (2646 - 2647) -** serial
20.40 **Kulisy serialu**
20.55 **Ojciec Mateusz (355) - Diabeł na drodze -** serial
21.55 **Szpiedzy w Warszawie (4) -** serial
23.00 **Sekret w ich oczach -** dramat, USA, reż. Bill Ray, wyk. Chiwetel Ejiofor, Nicole Kidman, Julia Roberts, Dean Norris
HIT
1.00 **Wyrok za prawdę -** dramat, USA, reż. Michael Cuesta, wyk. Jeremy Renner, Robert Patrick, Andy Garcia, Paz Vega
2.55 **Gomorra s.II (14) -** serial
3.55 **Art Noc - Scena muzyczna - Chopin by Leszek Możdżer**
4.45 **Zakończenie dnia**

POLSAT

6.00 **Nowy dzień z Polsat News**
9.40 **Malanowski i Partnerzy**
10.40 **Dlaczego ja?**
11.40 **Gliniarze**
12.50 **Wydarzenia**
13.25 **Interwencja**
13.40 **Trudne sprawy**
14.40 **Dlaczego ja?**
15.50 **Wydarzenia, Pogoda**
16.15 **Interwencja**
16.30 **Na ratunek 112**
17.00 **Gliniarze**
18.00 **Pierwsza miłość**
18.50 **Wydarzenia, Sport, Pogoda**
19.25 **Gość Wydarzeń**
20.00 **(Nie)znajomi -** komediodramat, Polska, 2019, reż. Tadeusz Śliwa, wyk. Aleksandra Domańska, Tomasz Kot, Maja Ostaszewska, Łukasz Simlat

22.15 **Służące -** dramat obyczajowy, USA, 2011, reż. Tate Taylor, wyk. Emma Stone, Viola Davis, Bryce Dallas Howard, Octavia Spencer
HIT
1.40 **Patti Cake$ -** dramat obyczajowy, USA, 2017, reż. Geremy Jasper, wyk. Sahr Ngaujah, Danielle Macdonald, Bridget Everett, Mamoudou Athie
3.55 **Kabaretowa Ekstraklasa**
4.40 **Disco Gramy**
5.25 **Telezakupy TV Okazje**

TVN

5.45 **Uwaga!**
6.05 **Ukryta prawda**
7.00 **Kuchenne rewolucje**
8.00 **Dzień Dobry TVN**
11.40 **Doradca smaku**
11.50 **Ukryta prawda**
12.55 **Tajemnice miłości**
14.00 **Ukryta prawda**
16.10 **Ten moment**
16.45 **Kuchenne rewolucje**
17.55 **Ukryta prawda**
19.00 **Fakty, Sport, Pogoda**
19.55 **Uwaga!**
20.10 **Doradca smaku**
20.15 **Na Wspólnej -** serial
20.55 **Milionerzy**
21.35 **Kuchenne rewolucje**

22.45 **Człowiek z magicznym pudełkiem -** film sci - fi, Polska 2017, reż. Bodo Kox, wyk. Olga Bołądź, Piotr Polak, Sebastian Stankiewicz, Helena Norowicz, Wojciech Zieliński, Agata Buzek
HIT
0.50 **Warcraft: Początek -** film przygodowy, Chiny, Kanada, Japonia, USA 2016, reż. Duncan Jones, wyk. Travis Fimmel, Paula Patton, Ben Foster, Dominic Cooper, Toby Kebbell, Daniel Wu, Clancy Brown
3.10 **Uwaga!**
3.25 **NOC Magii**
4.40 **Kto was tak urządził**

TTV

5.10 **O mały włos...**
5.35 **Królowe życia -** serial
6.00 **Express -** informacje
6.15 **Królowe życia -** serial
6.55 **Ukryta prawda**
7.55 **Szpital -** program obyczajowy
8.55 **Szpital -** program obyczajowy
9.55 **Gogglebox. Przed telewizorem**
11.55 **Szkoła**
12.55 **Ukryta prawda**
13.55 **Królowe życia -** serial
14.35 **Damy i wieśniaczki. Ukraina**
15.45 **Express, Pogoda**
16.05 **Usterka**
16.35 **Gogglebox. Przed telewizorem**
17.45 **Express, Pogoda**
18.05 **DeFacto**
18.30 **Brudna robota - czysty zysk**
19.45 **Express, Pogoda**
20.05 **Usterka**
20.35 **Nic do ukrycia**
21.45 **Express, Pogoda**
22.00 **Królowe życia -** serial
22.45 **Królowe życia -** serial
23.15 **Damy i wieśniaczki. PL**
0.20 **Zamiana żon**
1.20 **Nagi instynkt przetrwania**
2.15 **DeFacto**
2.40 **Damy i wieśniaczki. Za granicą**
4.15 **Ostre cięcie**
4.50 **DeFacto -** Flesz

TVN 7

4.55 **Szpital -** program obyczajowy
5.55 **Hotel Paradise**
6.50 **Zagadki losu -** serial
7.50 **Ukryta prawda**
10.55 **Tajemnice miłości**
11.55 **Szpital -** program obyczajowy
12.55 **Opowieści małżeńskie**
13.55 **Sąd rodzinny**
14.55 **Sędzia Anna Maria Wesołowska**
15.55 **Ukryta prawda -** program obyczajowy
16.55 **Tajemnice miłości**
17.55 **Idealna niania**
19.35 **Opowieści małżeńskie**
20.35 **Hotel Paradise -** Finał
21.40 **Złodziejka tożsamości -** komedia, USA 2013, reż. Seth Gordon, wyk. Jason Bateman, Melissa McCarthy, Jon Favreau, Amanda Peet, Robert Patrick
HIT
23.50 **Saga "Zmierzch": Przed świtem. Część I -** horror, USA 2011, reż. Bill Condon, wyk. Kristen Stewart, Robert Pattinson, Taylor Lautner
2.15 **Druga strona medalu -** talk show

PULS

6.00 **Kobra - oddział specjalny -** serial
7.00 **Nash Bridges -** serial
8.00 **Prawdziwe motywy -** serial
9.00 **Lombard: Życie pod zastaw -** serial
11.00 **Zaklinaczka duchów -** serial
12.00 **Rodzinny interes -** serial
14.00 **Lombard: Życie pod zastaw -** serial
16.00 **Prawdziwe motywy -** serial
20.00 **Słaba płeć? -** komedia romantyczna, Polska 2015, reż. Krzysztof Lang, wyk. Katarzyna Figura, Marcin Korcz, Marian Dziędziel, Marieta Żukowska, Olga Bołądź, Piotr Adamczyk, Piotr Głowacki
HIT
22.00 **Boski żigolo -** komedia, USA 1999, reż. Mike Mitchell, wyk. Arija Bareikis, Oded Fehr, Richard Riehle, Rob Schneider, William Forsythe, Eddie Griffin
23.50 **American Pie: Bractwo Beta -** komedia, USA 2007, reż. Andrew Waller
1.30 **Lombard: Życie pod zastaw -** serial
2.40 **Menu na miarę**

STOPKLATKA

11.20 13 posterunek - serial **12.50** Katastrofy w przestworzach **14.50** Szpital New Amsterdam - serial **16.45** 13 posterunek - serial **18.00** Wojny magazynowe **19.00** Łowcy okazji **20.00** Tylko jeden - film sci - fi **21.50** Mortal Kombat - film fantasy **23.50** Miasto prywatne - dramat sensacyjny

TV 4

9.50 Kochane pieniądze **10.50** Nowe Sekrety sąsiadów **11.55** Septagon **12.55** Sędzia Judy **13.55** STOP Drogówka **16.00** Policjantki i Policjanci **17.00** Hawaje 5 - 0 **19.00** Policjantki i Policjanci **20.00** Sprawiedliwi - Wydział Kryminalny **21.00** Piąta fala - film sci - fi **23.30** Paranormal Activity - horror

TV6

7.00 Słoneczny patrol **10.00** Kobra - oddział specjalny **11.05** Galileo **12.05** Miodowe lata **14.00** Policjantki i Policjanci **15.00** Detektywi w akcji **16.00** Instrukcja kochania **17.00** Medicopter 117 **18.05** Miodowe lata **20.00** Galileo **21.00** Agenci NCIS: Los Angeles **23.00** Błękitna laguna - melodramat

TVP SPORT

6.10 Boks - Gala KBN 22 **6.55** PN - ME do lat 17, Izrael - Finał **9.00** PN - Liga Narodów Polska - Walia **11.05** Boks - Gala w Deadwood **12.45** Siatkówka - Liga Narodów kobiet. Polska - Kanada **14.50** PN - Liga Narodów, 1.kolejka, Wrocław. Polska - Walia **17.00** Pływanie - Mistrzostwa Polski seniorów, Lublin **19.40** PN - Liga Narodów, 1.kolejka, Wrocław. Polska - Walia **20.35** studio - Siatkówka - Liga Narodów kobiet, turniej w USA. Brazylia - Polska **22.55** studio - Siatkówka - Liga Narodów kobiet, turniej w USA. Brazylia - Polska **23.15** Sportowy Wieczór **23.55** Boks - Megafights

EUROSPORT

8.30 Tenis. Roland Garros, Turniej Wielkiego Szlema, Paryż **10.00** The Power of sport **10.30** Endurance Car Racing. MŚ, 1000 miles of Sebring Podsumowanie **11.30** Wyścigi Samochodów Turystycznych. PŚ, Nurburgring **12.00** Tenis. Roland Garros, Turniej Wielkiego Szlema **17.00** Tenis. Roland Garros, Turniej Wielkiego Szlema **21.30** Tenis. Roland Garros, Turniej Wielkiego Szlema, Paryż, Francja Półfinały singla kobiet **22.30** Tenis. Roland Garros, Turniej Wielkiego Szlema, Paryż, Francja Finał miksta **0.00** Endurance Car Racing. MŚ, 1000 miles of Sebring, Stany Zjednoczone Wyścig

POLSAT 2

6.00 Disco Gramy **7.00** Ewa gotuje **8.00** Trudne sprawy **9.00** 48h. Zaginieni **10.00** Na ratunek 112 **10.30** Sekrety rodziny **11.30** Dlaczego ja? **12.30** Nasz nowy dom **13.30** Świat według Kiepskich **15.00** Trudne sprawy **16.00** Nasz nowy dom **17.00** Sekrety rodziny **18.00** 48h. Zaginieni **19.00** Gliniarze **20.05** Wydarzenia **21.00** Gliniarze **22.00** Dlaczego ja? **23.00** Świat według Kiepskich **23.30** Świat według Kiepskich **0.00** Malanowski i Partnerzy **0.30** Malanowski i Partnerzy **1.00** Zdrady **2.00** Wydarzenia wieczorne **2.45** #JesteśmyDlaDzieci **3.15** Echo lasu **3.45** SuperLudzie **5.45** Telezakupy

SUPER POLSAT

6.05 Wydarzenia wieczorne **6.45** SuperLudzie Extra **6.55** Psi patrol **8.35** Kung Fu Panda: Legenda o niezwykłości **9.00** SpongeBob Kanciastoporty **9.30** iCarly **10.00** Wydarzenia 24 **10.30** Nasz nowy dom **11.30** Tatuśkowie **12.30** Święty **13.30** Świat według Kiepskich **14.50** Chirurdzy **15.50** Wydarzenia **16.10** Więcej wydarzeń **16.20** Gość Wydarzeń 24 **16.55** Nasz nowy dom **18.00** Nasz nowy dom **19.00** Świat według Kiepskich **20.00** Święty **20.40** S.W.A.T.: Miasto w ogniu - film sensacyjny **23.00** Backdoor - wyjście awaryjne **23.35** Mother! - horror **2.00** Miasto długów **4.00** Nasz nowy dom

TVP INFO

5.35 Serwis Info, Pogoda, Serwis Sportowy co pół godziny **13.59** Serwis Info **14.29** Serwis Info **14.49** Pogoda **14.59** Serwis Info **15.29** Info Dzień **15.54** Pogoda **15.59** Info Dzień **17.00** Teleexpress **17.15** Teleexpress Extra **17.30** O co chodzi - magazyn publicystyczny **18.00** Panorama **18.19** Serwis Info **18.37** O tym się mówi - magazyn **19.30** Wiadomości **19.58** Gość Wiadomości **20.13** Minęła 20ta **21.00** Nie da się ukryć - magazyn **21.20** Serwis Info **21.41** Pogoda **21.50** W tyle wizji **22.25** Serwis Info **22.30** W tyle wizji Extra **23.00** INFO Wieczór **23.30** W akcji **23.55** Serwis Info **0.03** Wiadomości

TRWAM

13.20 Przegląd katolickiego tygodnika "Niedziela" **13.30** Msza święta **14.20** 100 cudownych miejsc na świecie **14.30** Mała Arabka i Matrix **15.20** Góra Świętej Anny **15.45** Święty na każdy dzień **15.50** Ma się rozumieć **16.00** Informacje dnia **16.10** Z wędką nad wodę **16.35** Porady Medyczne Bonifratrów **17.00** Modlitwa **19.25** Akademia pro - life **19.30** Przyjaciele i bohaterowie **20.00** Informacje dnia **20.20** Różaniec **20.50** Głos Polski **21.00** Apel Jasnogórski **21.20** Informacje dnia **21.40** Polski Punkt Widzenia **22.00** Ziemia Obiecana **22.50** Kuźnia Redemptorystów **23.40** Muzyczne chwile

KULTURA

7.00 Teledysk **8.05** Informacje kulturalne **8.35** Kronos **9.20** Człowiek na torze - dramat psychologiczny **11.00** Znaki szczególne - serial **13.30** Amerykański plakat filmowy - film dok. **15.05** Szczęśliwa siódemka - komedia, USA **16.20** Trędowata - melodramat **18.00** Co dalej? **18.30** Informacje kulturalne **18.55** Północ południe - serial **20.00** Dzieci słońca - dramat, Iran **21.55** Wędrowiec Polski **22.35** Berlin Live - Lefthield - koncert, Niemcy **23.50** Co dalej? **0.20** Na wschód od Hollywood - Yomeddine. Podróż życia. - film fabularny, Egipt **2.05** Słoneczny zegar - dramat **4.10** Informacje kulturalne

PIĄTEK, 3 CZERWCA

TVP 1

7.00 **Transmisja Mszy Świętej**
7.30 **Agape -** magazyn
8.00 **Wiadomości, Pogoda**
8.15 **Kwadrans polityczny**
8.35 **Ranczo s.VIII (99) -** serial
9.35 **Komisarz Alex (161) -** serial
10.35 **Ojciec Mateusz (290) -** serial
11.25 **Kasta - Niebezpieczna bursa -** serial
12.00 **Wiadomości**
12.10 **Agrobiznes**
12.35 **Magazyn Rolniczy**
12.50 **Planeta doskonała - Wulkany -** cykl dok
14.00 **Wspaniałe stulecie s.I (32) -** serial
15.00 **Wiadomości, Pogoda**
15.15 **Alarm! -** magazyn
15.35 **Gra słów. Krzyżówka**
16.05 **Przysięga (652) -** serial
17.00 **Teleexpress**
17.15 **Jaka to melodia?**
17.55 **Klan (4011) -** telenowela
18.20 **Kasta - Magazyn -** serial
18.55 **Jeden z dziesięciu -** teleturniej
19.20 **Sport, Wiadomości, Pogoda**
20.10 **Alarm! -** magazyn
20.35 **Ojciec Mateusz -** serial
21.25 **Kulisy serialu**
21.35 **Na sygnale (383) -** serial
22.15 **Doktor No -** film sensacyjny, Wielka Brytania, reż. Terence Young, wyk. Sean Connery, Ursula Andress, Joseph Wiseman
HIT
0.10 **Kodeks sprawiedliwego -** film fabularny, USA, reż. Michael Winnick, wyk. Steven Seagal, Craig Sheffer, Helen Mattsson, Louis Mandylor
2.05 **S. W. A. T. - Jednostka specjalna. s.II (34) -** serial
3.00 **Ja wam pokażę! (10) -** serial

TVP 2

6.20 **Anna Dymna - spotkajmy się**
6.55 **Familiada -** teleturniej
7.30 **Pytanie na śniadanie**
11.15 **Smaki świata s.III - po iberyjsku -** magazyn
11.50 **Barwy szczęścia (2647) -** serial
12.30 **Koło fortuny -** teleturniej
13.15 **Zranione ptaki (51) -** serial
14.05 **Va Banque (110) -** teleturniej
14.35 **Na sygnale (184) -** serial
15.10 **Echo serca s.I (15) -** serial
16.00 **Koło fortuny -** teleturniej
16.35 **Familiada -** teleturniej
17.15 **Miłość i przeznaczenie (125) -** serial
18.00 **Panorama**
18.15 **Va Banque (111) -** teleturniej
18.45 **Zranione ptaki (52) -** serial
19.35 **Barwy szczęścia (2647) -** serial
20.10 **Barwy szczęścia (2648) -** serial
20.40 **Big Music Quiz -** teleturniej
21.40 **Kino relaks - Córka mojego kumpla -** film obyczajowy, USA, reż. Julian Farino, wyk. Hugh Laurie, Oliver Platt, Catherine Keener, Adam Brody
HIT
23.25 **Wyrok za prawdę -** dramat, USA, reż. Michael Cuesta, wyk. Jeremy Renner, Robert Patrick, Andy Garcia, Paz Vega
1.20 **Madame -** komediodramat, Francja, reż. Amanda Sthers, wyk. Toni Colette, Hervey Keitel
3.00 **Rytm serca -** film TVP, reż. Zbigniew Kamiński, wyk. Andrzej Szalawski, Antonina Gordon - Górecka, Elżbieta Barszczewska, Anna Nehrebecka, Monika Dzienisiewicz, Włodzimierz Press, Waldemar Kownacki
4.15 **Rodzinka.pl -** serial

POLSAT

6.00 **Nowy dzień z Polsat News**
9.40 **Malanowski i Partnerzy**
10.40 **Dlaczego ja?**
11.40 **Gliniarze**
12.50 **Wydarzenia**
13.25 **Interwencja**
13.40 **Trudne sprawy**
14.40 **Dlaczego ja?**
15.50 **Wydarzenia, Pogoda**
16.15 **Interwencja**
16.30 **Na ratunek 112**
16.59 **Gliniarze**
18.00 **Pierwsza miłość**
18.50 **Wydarzenia, Sport, Pogoda**
19.25 **Gość Wydarzeń**

20.05 **Shrek Forever -** film anim.
22.00 **Inwazja: Bitwa o Los Angeles -** film sci - fi, USA, 2011, reż. Jonathan Liebesman, wyk. Aaron Eckhart, Ramon Rodriguez, Will Rothhaar, Cory Hardrict
HIT
0.25 **Brzydka prawda -** komedia romantyczna, USA, 2009, reż. Robert Luketic, wyk. Katherine Heigl, Gerard Butler, Bree Turner, Eric Winter
2.45 **Teksańska masakra piłą mechaniczną: Następne pokolenie -** horror komediowy, USA, 1994, reż. Kim Henkel, wyk. Renée Zellweger, Matthew McConaughey, Robert Jacks, Tonie Perensky

TVN

5.45 **Uwaga!**
6.05 **Ukryta prawda**
7.00 **Kuchenne rewolucje**
8.00 **Dzień Dobry TVN -** magazyn
11.40 **Doradca smaku**
11.50 **Ukryta prawda**
12.55 **Tajemnice miłości**
14.00 **Ukryta prawda**
16.10 **Ten moment**
16.45 **Kuchenne rewolucje**
17.55 **Ukryta prawda**
19.00 **Fakty, Sport, Pogoda**
19.50 **Uwaga!**

20.00 **Harry Potter i Insygnia Śmierci: Część II -** film przygodowy, USA, Wielka Brytania 2011, reż. David Yates, wyk. Daniel Radcliffe, Emma Watson, Rupert Grint, Ralph Fiennes, Alan Rickman, Michael Gambon, Helena Bonham Carter
HIT
22.50 **Adwokat diabła -** thriller, USA, Niemcy 1997, reż. Taylor Hackford, wyk. Keanu Reeves, Al Pacino, Charlize Theron, Jeffrey Jones, Judith Ivey, Connie Nielsen, Craig T. Nelson
1.50 **Kuba Wojewódzki**
2.40 **Uwaga!**
2.55 **NOC Magii**
4.10 **Kto was tak urządził**
4.35 **Kto was tak urządził**

TTV

5.10 **Królowe życia -** serial
6.00 **Express -** informacje
6.15 **Królowe życia -** serial
6.55 **Ukryta prawda**
7.55 **Szpital -** program obyczajowy
9.55 **Gogglebox. Przed telewizorem**
11.55 **Szkoła**
12.55 **Ukryta prawda**
13.55 **Królowe życia -** serial
14.35 **Damy i wieśniaczki. Ukraina**
15.45 **Express, Pogoda**
16.05 **Usterka**
16.35 **Gogglebox. Przed telewizorem**
17.45 **Express, Pogoda**
18.05 **DeFacto**
18.30 **Brudna robota - czysty zysk**
19.45 **Express, Pogoda**
20.05 **Gogglebox. Przed telewizorem**
21.15 **Królowe życia -** serial
21.45 **Express, Pogoda**
22.00 **Królowe życia -** serial
22.45 **Królowe życia -** serial
23.10 **Królowe życia -** serial
0.10 **Gogglebox. Przed telewizorem**
1.55 **Paloma -** serial
2.50 **Paloma -** serial
3.40 **Rozmowy kontrolowane**
4.05 **Rozmowy kontrolowane**
4.15 **Rozmowy kontrolowane**
4.30 **Gogglebox. Przed telewizorem**

TVN 7

5.55 **Hotel Paradise -** Finał
6.50 **Zagadki losu -** serial
7.50 **Ukryta prawda**
10.55 **Tajemnice miłości**
11.55 **Szpital -** program obyczajowy
12.55 **Opowieści małżeńskie**
13.55 **Sąd rodzinny**
14.55 **Sędzia Anna Maria Wesołowska**
15.55 **Ukryta prawda**
16.55 **Tajemnice miłości**
17.55 **Idealna niania**
19.35 **Ukryta prawda**
20.30 **Nigdy nie będę twoja -** komedia romantyczna, USA 2007, reż. Amy Heckerling, wyk. Michelle Pfeiffer, Paul Rudd, Saoirse Ronan, Stacey Dash, Fred Willard, Tracey Ullman
HIT
22.40 **Nowe oblicze Greya -** film obyczajowy, USA 2018, reż. James Foley, wyk. Dakota Johnson, Jamie Dornan, Eric Johnson, Eloise Mumford, Jennifer Ehle, Marcia Gay Harden
0.50 **Zbrodnie z pierwszych stron gazet -** serial dok.
1.55 **Druga strona medalu -** talk show

PULS

7.00 **Nash Bridges -** serial
8.00 **Prawdziwe motywy -** serial
9.00 **Lombard: Życie pod zastaw -** serial
11.00 **Zaklinaczka duchów -** serial
12.00 **Rodzinny interes -** serial
14.00 **Lombard: Życie pod zastaw -** serial
16.00 **Prawdziwe motywy -** serial
18.00 **Lombard: Życie pod zastaw -** serial
20.00 **Oczy smoka -** film akcji, USA 2012, reż. John Hyams, wyk. Crystal Mantecon, Cung Le, Jean - Claude Van Damme, Johnny Holmes, Peter Weller
HIT
21.55 **Operacja: Zemsta -** film sensacyjny, Wielka Brytania 2018, reż. Ross Boyask, wyk. Anna Shaffer, Gary Daniels, Keith Allen, Stu Bennett
23.45 **Ostatni egzorcyzm -** horror, Francja, USA 2010, reż. Daniel Stamm, wyk. Ashley Bell, Caleb Landry Jones, Iris Bahr, Louis Herthum, Patrick Fabian
1.20 **Lombard: Życie pod zastaw -** serial
2.20 **Menu na miarę**

STOPKLATKA

9.20 Konopielka - komedia obyczajowa **11.05** Agencie, podaj łapę - komedia **13.05** 1920 Bitwa Warszawska - dramat wojenny **15.35** Czterej pancerni i pies cz. 3 - 4 - serial **18.00** Wojny magazynowe **19.00** Łowcy okazji **20.00** Asterix na olimpiadzie - komedia przygodowa **22.30** Wilk - thriller

TV 4

9.50 Kochane pieniądze **10.50** Nowe Sekrety sąsiadów **11.55** Septagon **12.55** Sędzia Judy **13.55** STOP Drogówka **16.00** Policjantki i Policjanci **17.00** Hawaje 5 - 0 **19.00** Policjantki i Policjanci **20.00** Gwiazdy Kabaretu **21.00** Gwiazdy Kabaretu **22.05** Sprawiedliwi - Wydział Kryminalny

TV6

7.00 Słoneczny patrol **10.00** Kobra - oddział specjalny **11.05** Galileo **12.05** Miodowe lata **14.00** Policjantki i Policjanci **15.00** Detektywi w akcji **16.00** Instrukcja kochania **17.00** Medicopter 117 **18.05** Miodowe lata **20.00** Galileo **21.00** Kryminalne zagadki Miami **23.00** Wikingowie - serial

TVP SPORT

6.10 Boks - Gala w Costa Mesa, Kalifornia. J.Han - M.Mayer **6.55** PN - Liga Narodów, 1.kolejka, Wrocław. Polska - Walia **11.05** Pływanie - Mistrzostwa Polski, Lublin - Dzień 1. **12.45** Boks - Megafights **15.05** Siatkówka - Liga Narodów kobiet, turniej w USA. Brazylia - Polska **17.00** Pływanie - Mistrzostwa Polski seniorów, Lublin - Dzień 2. **19.40** reportaż **20.15** studio PN - Liga Narodów 2022, 1.kolejka. Belgia - Holandia **20.40** 1.poł. PN - Liga Narodów 2022, 1.kolejka. Belgia - Holandia **23.00** Sportowy Wieczór **23.40** Sporty walki - Gala MMA ONE Championship **1.30** Boks - Gala KBN 19, Ostrołęka

EUROSPORT

8.30 Tenis. Roland Garros, Turniej Wielkiego Szlema **10.00** Wyścigi Długodystansowe. MŚ, Le Mans **11.30** Tenis. Roland Garros, Turniej Wielkiego Szlema **13.30** Kolarstwo. Best of Giro d'Italia **14.30** Tenis. Roland Garros, Turniej Wielkiego Szlema, Paryż **21.15** Tenis. Roland Garros, Turniej Wielkiego Szlema, Paryż, Francja Półfinały singla mężczyzn **22.45** Tenis. Roland Garros, Turniej Wielkiego Szlema, Paryż, Francja Półfinały singla mężczyzn **23.30** The Power of sport **0.00** Wyścigi Długodystansowe. MŚ, Le Mans, Francja Wyścig **1.30** Tenis. Roland Garros, Turniej Wielkiego Szlema, Paryż

POLSAT 2

6.00 Disco Gramy **7.00** Ewa gotuje **8.00** Trudne sprawy **9.00** 48h. Zaginieni **10.00** Na ratunek 112 **10.30** Sekrety rodziny **11.30** Dlaczego ja? **12.30** Nasz nowy dom **13.30** Świat według Kiepskich **15.00** Trudne sprawy **16.00** Nasz nowy dom **17.00** Sekrety rodziny **18.00** 48h. Zaginieni **19.00** Gliniarze **20.05** Wydarzenia **21.00** Gliniarze **22.00** Demaskator. Poza prawem **23.00** Skazaniec - dramat kryminalny, USA, 2008, reż. Ric Roman Waugh, wyk. Stephen Dorff, Marisol Nichols, Vincent Miller, Harold Perrineau **1.40** Interwencja **2.00** Wydarzenia wieczorne **2.45** #JesteśmyDlaDzieci

SUPER POLSAT

6.05 Wydarzenia wieczorne **6.45** SuperLudzie Extra **6.55** Psi patrol **8.35** Kung Fu Panda: Legenda o niezwykłości **9.00** SpongeBob Kanciastoporty **9.30** iCarly **10.00** Wydarzenia 24 **10.30** Nasz nowy dom **11.30** Nasz nowy dom **12.30** Z Klimatem i z pasją **13.00** Serca dwa **13.30** Świat według Kiepskich **14.50** Chirurdzy **15.50** Wydarzenia **16.10** Więcej wydarzeń **16.20** Gość Wydarzeń 24 **16.55** Nasz nowy dom **18.00** 4. Memoriał Ireny Szewińskiej **20.00** Gala Babilon MMA/Nowy Targ **0.00** Uśpiony - thriller, Kanada, USA, 2018, reż. Philippe Gagnon **2.00** Miasto długów **3.00** Miasto długów

TVP INFO

5.35 Serwis Info, Pogoda, Serwis Sportowy co pół godziny **13.59** Serwis Info **14.29** Serwis Info **14.49** Pogoda **14.59** Serwis Info **15.29** Info Dzień **15.54** Pogoda **15.59** Info Dzień **17.00** Teleexpress **17.15** Teleexpress Extra **17.30** O co chodzi **18.00** Panorama **18.19** Serwis Info **18.37** O tym się mówi - magazyn **19.30** Wiadomości **19.58** Gość Wiadomości **20.13** Forum - program publicystyczny **21.00** Nie da się ukryć **21.20** Serwis Info **21.41** Pogoda **21.50** W tyle wizji **22.25** Serwis Info **22.30** W tyle wizji Extra **23.00** INFO Wieczór **23.30** W akcji **23.55** Serwis Info **0.03** Wiadomości

TRWAM

15.45 Święty na każdy dzień **15.50** Ma się rozumieć **16.00** Informacje dnia **16.10** Siódmy Sakrament **16.40** Tak Go pamiętam **16.55** Tydzień, który zmienił świat **17.30** Geopolityka **17.55** Poczet Wielkich Polaków **18.00** Regina Coeli **18.05** Informacje dnia **18.15** Westerplatte Młodych **19.00** Warto zauważyć... **19.30** Opowieści Theo **19.45** Modlitwa z telefonicznym udziałem dzieci **20.00** Informacje dnia **20.20** Różaniec **20.50** Myśląc Ojczyzna **21.00** Apel Jasnogórski **21.20** Informacje dnia **21.40** Polski Punkt Widzenia **22.00** Ziemia Obiecana **22.55** Przegląd Katolickiego Tygodnika "Niedziela" **23.00** Pochodzenie świata

KULTURA

8.05 Informacje kulturalne **8.35** Co dalej? **9.10** Trędowata - melodramat **11.00** Znaki szczególne - serial **13.00** Dalej prosto **13.30** Stepowanie po amerykańsku - film dok. **14.50** Cafe pod Minogą - komedia **16.30** Przystań - film TVP **18.05** Do dzieła **18.30** Informacje kulturalne **18.50** Reżyserzy - Peter Weir **20.00** 1917 - dramat wojenny, USA **22.15** Nomada. Na tropie Bruce'a Chatwina - film dok. **23.55** Teraz animacje! - Flipped - film anim. **0.00** Teraz animacje! - Klub seniora - film anim. **0.05** Teraz animacje! - Pies Schroedingera - film anim. **0.15** Teraz animacje! - Dyktafon i ptak - film anim.

SOBOTA, 4 CZERWCA

TVP 1

7.00 Transmisja Mszy Świętej
7.40 Rok w ogrodzie
8.05 Rok w ogrodzie Extra
8.20 wojsko - polskie.pl (22)
8.45 Pełnosprawni (452)
9.15 Sprawa dla reportera
10.20 Królowa Elżbieta i Książę Filip. Miłość i obowiązki
11.30 Sekretne życie kotów s.I (4)
12.30 Daleki kraj - western, USA, reż. Anthony Mann, wyk. James Stewart, Walter Brennan, Ruth Roman, Corinne Calvet, John McIntire
14.10 Z pamięci - Julian Tuwim
14.25 Okrasa łamie przepisy
14.55 Jutro należy do nas (24) - serial
15.50 Alternatywy 4 (1) - Przydział - serial
17.00 Teleexpress, Pogoda
17.30 Jaka to melodia?
18.30 Ojciec Mateusz s.XXVI (330) - Krwawy debiut - serial
19.25 Sport
19.30 Wiadomości
20.00 Nocna zmiana - film dok.
21.15 Komisarz Alex (212) - Wykaz połączeń - serial
22.10 Hit na sobotę - Midway - dramat wojenny, USA, Chiny, reż. Roland Emmerich, wyk. Ed Skrein, Woody Harrelson, Patrick Wilson, Luke Evans, Mandy Moore (HIT)
0.35 G. I. Jane - film fabularny, USA, reż. Ridley Scott, wyk. Demi Moore, Vigo Mortensen, Anne Bancroft
2.50 Jaka to melodia?
4.50 Z pamięci - Julian Tuwim
4.55 Zakończenie dnia

TVP 2

5.20 Barwy szczęścia (2644 - 2646) - serial
7.00 M jak miłość (1664) - serial
7.55 Pytanie na śniadanie
12.10 Rodzinny ekspres - Dlaczego Pan Bóg nie karze?
12.50 To był rok!
14.00 Familiada - teleturniej
14.35 Koło fortuny - teleturniej
15.15 Szansa na sukces. Opole 2022 - Shakin' Dudi
16.15 Na dobre i na złe (850) - Miecz Temidy - serial
17.20 Smaki świata s.III - po iberyjsku - magazyn
17.50 Słowo na niedzielę - Komu się podobasz czyli Duch Święty, 100 zł i komary
18.00 Panorama
18.20 Va Banque s.II - teleturniej
18.45 Postaw na milion - teleturniej
19.35 Lajk!
20.00 Program rozrywkowy
21.05 Program rozrywkowy
22.20 Hity wszech czasów - magazyn muzyczny
23.25 Twardziele - film fabularny, USA, reż. Fisher Stevens, wyk. Al Pacino, Christopher Walken, Alan Arkin, Julianna Margulies (HIT)
1.15 Córka mojego kumpla - film obyczajowy, USA, reż. Julian Farino, wyk. Hugh Laurie, Oliver Platt, Catherine Keener, Adam Brody, Leighton Meester
2.50 Sekret w ich oczach - dramat, USA, reż. Bill Ray, wyk. Nicole Kidman, Julia Roberts, Dean Norris
4.40 Zakończenie dnia

POLSAT

6.00 Nowy dzień z Polsat News
8.00 Rio - film anim.
10.10 Ewa gotuje
10.40 Fałszywa dwunastka 2 - komedia familijna, USA, Kanada, 2005, reż. Adam Shankman, wyk. Steve Martin, Bonnie Hunt, Alyson Stoner, Forrest Landis
12.40 Bogaty Dom - Biedny Dom
13.45 Drwale i inne opowieści Bieszczadu
14.40 Rolnicy. Podlasie
15.45 Więzienie
17.45 Chłopaki do wzięcia
18.50 Wydarzenia, Sport, Pogoda
19.15 Prezydenci i Premierzy
20.00 Piraci z Karaibów: Skrzynia umarlaka - film przygodowy, USA, 2006, reż. Gore Verbinski, wyk. Johnny Depp, Orlando Bloom, Keira Knightley, Bill Nighy

23.15 Wojna o planetę małp - film sci - fi, USA, Kanada, 2017, reż. Matt Reeves, wyk. Andy Serkis, Woody Harrelson, Steve Zahn, Karin Konoval (HIT)
2.35 Teksańska masakra piłą mechaniczną: Następne pokolenie - horror komediowy, USA, 1994, reż. Kim Henkel, wyk. Renée Zellweger, Matthew McConaughey
4.20 Kabaretowa Ekstraklasa

TVN

5.20 Uwaga!
5.35 Kuchenne rewolucje
6.30 Polowanie na ogród
7.00 Wymarzone ogrody
7.30 MądrzeJEMY z Katarzyną Bosacką
8.00 Dzień Dobry TVN - magazyn
11.30 Na Wspólnej Omnibus - serial
13.25 Lego Masters
15.00 Przez Atlantyk
16.05 Kobieta na krańcu świata
16.45 Wymarzone ogrody
17.20 Polowanie na ogród
17.55 Kuchenne rewolucje
19.00 Fakty, Sport, Pogoda
19.30 Raport Speedway Grand Prix
19.45 Uwaga!

20.00 Czego pragną dziewczyny - komedia, USA 2003, reż. Dennie Gordon, wyk. Amanda Bynes, Colin Firth, Kelly Preston, Eileen Atkins, Anna Chancellor, Jonathan Pryce (HIT)
22.15 Ted - komedia, USA 2012, reż. Seth MacFarlane, wyk. Mark Wahlberg, Mila Kunis, Seth MacFarlane, Joel McHale
0.25 Węże w samolocie - film sensacyjny, USA, Niemcy, Kanada 2006, reż. David R. Ellis, wyk. Samuel L. Jackson, Julianna Margulies
2.35 Uwaga!
2.50 NOC Magii

TTV

5.25 Paloma - serial
6.25 Express - informacje
6.40 DeFacto
7.35 Damy i wieśniaczki. PL
8.35 Gogglebox. Przed telewizorem
9.45 Express, Pogoda
10.05 MądrzeJEMY z Katarzyną Bosacką
10.35 Szokujące potrawy
11.35 Gorączka złota
12.40 Usterka
13.45 Damy i wieśniaczki. PL
14.50 Gogglebox. Przed telewizorem
15.45 Express, Pogoda
16.00 Gogglebox. Przed telewizorem
17.05 Usterka
17.45 Express, Pogoda
18.05 Dobra robota
19.10 Królowe życia - serial
19.45 Express, Pogoda
20.00 Królowe życia - serial
20.30 Królowe życia - serial
21.00 Królowe życia - serial
21.45 Damy i wieśniaczki. PL
22.50 Gogglebox. Przed telewizorem
0.50 Królowe życia - serial
1.30 Paloma - serial
2.25 Paloma - serial
3.20 Nagi instynkt przetrwania
4.05 Piękne i odważne
4.40 Królowe życia. Po godzinach

TVN 7

5.05 Szkoła - serial
6.05 Wiza na miłość: dalsze losy
7.05 Wyluzuj, Scooby Doo! - serial
7.35 Blues Brothers - komedia, USA 1980, reż. John Landis
10.15 Ukryta prawda
13.10 Mój przyjaciel delfin II: Ocalić Mandy - film przygodowy
15.25 Zemsta futrzaków - komedia
17.15 Szybcy i wściekli VII - film sensacyjny, USA, Japonia 2015, reż. James Wan, wyk. Vin Diesel, Paul Walker, Jason Statham
20.00 Saga "Zmierzch": Przed świtem. Część II - horror, USA 2012, reż. Bill Condon, wyk. Kristen Stewart, Robert Pattinson, Taylor Lautner, Peter Facinelli, Elizabeth Reaser, Ashley Greene, Michael Sheen (HIT)
22.40 Kosmiczni kowboje - film S - F, USA 2000, reż. Clint Eastwood, wyk. Clint Eastwood, Tommy Lee Jones, Donald Sutherland, James Garner, James Cromwell
1.15 Zbrodnie z pierwszych stron gazet - serial dok.
2.15 Druga strona medalu

PULS

6.00 Castle - serial
7.00 Taki jest świat
8.00 Lombard: Życie pod zastaw - serial
10.00 Lombard: Życie pod zastaw - serial
12.00 Lombard: Życie pod zastaw - serial
16.00 Lombard: Życie pod zastaw - serial
20.00 Rocky - dramat, USA 1976, reż. John G. Avildsen, wyk. Burgess Meredith, Burt Young, Carl Weathers, Sylvester Stallone, Talia Shire (HIT)
22.20 Momentum - thriller, USA, RPA 2015, reż. Stephen S. Campanelli, wyk. Colin Moss, James Purefoy, Morgan Freeman, Olga Kurylenko
0.30 Everly - film akcji, USA 2014, reż. Joe Lynch, wyk. Hiroyuki Watanabe, Laura Cepeda, Salma Hayek, Togo Igawa
2.10 Menu na miarę
2.50 Na jedwabnym szlaku
3.30 Taki jest świat
4.20 Menu na miarę
4.55 Dyżur

STOPKLATKA

7.00 Doktor Martin - serial **8.00** Komisarz Rex - serial **10.00** Hudson i Rex - serial **10.50** Czterej pancerni i pies cz. 3 - 4 - serial **13.10** Appaloosa - western **15.40** Next - film sensacyjny **17.35** Stażyści - komedia **19.55** Poranek kojota - komedia sensacyjna **21.55** Oczy węża - thriller **23.55** Galerianki - dramat

TV 4

6.00 Disco Polo Life **7.00** Galileo **11.00** Dauntless. Bitwa o Midway - film wojenny **13.05** STOP Drogówka **14.05** Zaczarowane królestwo - film dok. **16.00** Food Factory **17.00** Policjantki i Policjanci **22.05** Sprawiedliwi - Wydział Kryminalny **0.10** Po prostu walcz 2 - dramat sensacyjny, USA, 2011

TV6

9.45 Anatomia głupoty według Richarda Hammonda **10.45** Ryzykanci **12.45** Anatomia głupoty według Richarda Hammonda **13.45** Medicopter 117 **14.50** Medicopter 117 **15.50** Medicopter 117 **16.55** Medicopter 117 **17.55** Columbo **20.00** Galileo **21.00** Kryminalne zagadki Miami **23.00** Wikingowie

TVP SPORT

6.40 Retro TVP SPORT **8.55** Piłka nożna - Liga Narodów 2022, Belgia - Holandia **11.00** Stan futbolu **11.55** Lekkoatletyka - Maraton Sztokholm **14.50** Oko w oko - Tomala **15.30** Pływanie - Mistrzostwa Polski seniorów, Lublin - Dzień 3. **17.40** reportaż **18.10** Piłka ręczna mężczyzn - Puchar Polski mężczyzn, Tarnów - Finał. Łomża VIVE Kielce - Orlen Wisła Płock **20.45** Siatkówka kobiet - Liga Narodów, turniej w USA. Korea Południowa - Polska **23.15** Sportowy Wieczór **23.55** Boks - Gala w Bur al Arab, ZEA. Floyd Mayweather - Don Moore **0.55** Sporty walki - Gala MMA ONE Championship - Pacio vs Brooks

EUROSPORT

8.30 The Power of sport **9.00** Formuła E. MŚ, Dżakarta **11.15** Endurance Car Racing. MŚ, 6 Hours of Spa - Francorchamps, Belgia Wyścig **12.15** Kolarstwo. Best of Giro d'Italia **13.15** Tenis. Roland Garros, Turniej Wielkiego Szlema, Paryż Półfinały singla kobiet **17.45** Tenis. Roland Garros, Turniej Wielkiego Szlema, Paryż Finał gry podwójnej mężczyzn **20.00** Tenis. Roland Garros, Turniej Wielkiego Szlema, Paryż Finał singla kobiet **21.15** Jeździectwo. Global Champions Tour, Cannes, Francja Skoki **23.30** Tenis. Roland Garros, Turniej Wielkiego Szlema, Paryż Finał singla kobiet

POLSAT 2

6.00 Disco Gramy **7.00** Ewa gotuje **7.30** Z Klimatem i z pasją **8.00** Nasz nowy dom **9.00** Dlaczego ja? **15.00** Nasz nowy dom **16.00** Osaczony **17.00** Mecenas Porada **18.00** Komisarz Mama **19.00** Świat według Kiepskich **20.05** Wydarzenia **21.00** Skazaniec - dramat kryminalny, USA, 2008, reż. Ric Roman Waugh, wyk. Stephen Dorff, Marisol Nichols, Vincent Miller, Harold Perrineau **23.20** Braven - film sensacyjny, Kanada, 2016 **1.40** Interwencja **2.00** Wydarzenia wieczorne **2.45** #JesteśmyDlaDzieci **3.15** Echo lasu **4.15** Interwencja **4.35** Interwencja **4.55** Interwencja **5.10** Górale

SUPER POLSAT

6.00 SuperLudzie **7.00** Psi patrol **10.00** Nasz nowy dom **11.00** #JesteśmyDlaDzieci **11.45** SuperLudzie Extra **12.00** Kopernik była kobietą **13.00** Przetrwaj i Wygraj 2022 **13.30** Świat według Kiepskich **15.00** Kabaretowa Ekstraklasa **15.30** Między nami wampirami - film anim. **17.05** Ninja Warrior Polska **19.00** Świat według Kiepskich **20.05** Indiana Jones i Królestwo Kryształowej Czaszki - film przygodowy, USA, 2008, reż. Steven Spielberg **22.40** Resident Evil: Potępienie - film sensacyjny **0.45** Polskę Kocham - koncert **3.25** Kabaretowa Ekstraklasa **4.00** Nasz nowy dom **5.00** Na ratunek 112 **5.30** Świat według Kiepskich

TVP INFO

5.55 Serwis Info, Pogoda, Serwis Sportowy co pół godziny **13.59** Serwis Info **14.29** Serwis Info **14.53** Pogoda **15.00** Debata TVP INFO **15.29** Info Dzień **15.54** Pogoda **15.59** Info Dzień **17.00** Teleexpress **17.15** Teleexpress Extra **17.30** Studio Wschód **18.00** Panorama **18.18** Serwis Info **18.30** Kobiecym okiem **18.52** Serwis Info **19.00** Między słowami **19.20** Serwis Info **19.30** Wiadomości **19.58** Gość Wiadomości **20.13** Minęła 20ta **21.00** Nie da się ukryć **21.20** Serwis Info **21.41** Pogoda **21.50** W tyle wizji **22.25** Serwis Info **22.30** W tyle wizji Extra **23.00** Magazyn śledczy **23.25** INFO Wieczór

TRWAM

16.00 Informacje dnia **16.10** Powstanie Wielkopolskie **17.00** Z Parlamentu Europejskiego **17.25** Święty na każdy dzień **17.30** Wolność Słowa **17.55** Poczet Wielkich Polaków **18.00** Regina Coeli **18.05** Informacje dnia **18.15** W naszej Rodzinie **19.25** Święty na każdy dzień **19.30** Manna z Nieba **19.45** Modlitwa z telefonicznym udziałem dzieci **20.00** Informacje dnia **20.20** Różaniec **20.50** Myśląc Ojczyzna **21.00** Apel Jasnogórski **21.20** Informacje dnia **21.40** Polski Punkt Widzenia **22.00** Sanktuarium św. Anny w Auray **22.55** Święty na każdy dzień **23.00** Głos serca **23.45** Muzyczne chwile

KULTURA

7.00 Odrobina mężczyzny **7.55** Informacje kulturalne **8.20** Tamte lata, tamte dni - Magdalena Zawadzka **9.00** Wydarzenie aktualne **9.40** Biblijne zoo - film dok. **10.55** Droga - serial **12.05** Do dzieła **12.35** Upał - komedia **14.10** Czarodziejskie dary - film anim. **14.45** Owszem Mazowsze **15.20** Koncert w Theatre des Champs **16.25** Julia albo klucz do snów - film fabularny **18.10** Co dalej? **18.45** Visconti - między prawdą a pasją - film dok. **20.00** Powrót Bena - film fabularny **21.50** 58. KFPP w Opolu - Scena alternatywna 2021 na bis **23.05** Seans kultowy - Głęboka czerwień - film kryminalny

NIEDZIELA, 5 CZERWCA

TVP 1

7.00 Transmisja Mszy Świętej
8.00 Tydzień
8.30 Zakochaj się w Polsce (224) Sulechów - magazyn
9.00 Weterynarze z sercem
9.30 Doktor No - film sensacyjny
11.25 Na krańce świata - Lednica 2022 - reportaż
11.55 Między ziemią a niebem
12.00 Regina Coeli
12.15 Między ziemią a niebem
12.50 Życie według świętego Jana Pawła II - Małżeństwo
13.15 BBC w Jedynce - Era przyrody - Zmiany - film dok.
14.15 Z pamięci - Julian Tuwim
14.25 Tacy byliśmy - Na wakacjach
14.55 Jutro należy do nas (25) - serial
15.50 Alternatywy 4 (2) - serial
17.00 Teleexpress, Pogoda
17.30 Jaka to melodia?
18.30 Zieja (2) - serial
19.25 Sport, Wiadomości, Pogoda
20.15 Zieja (3) - serial
21.15 Sierżant - film dok.
22.35 Zakochana Jedynka - Przeprowadzka - film obyczajowy, USA, reż. Richard Loncraine, wyk. Morgan Freeman, Diane Keaton, Carrie Preston, Claire van der Boom (HIT)
0.15 Midway - dramat wojenny, USA, Chiny, reż. Roland Emmerich, wyk. Ed Skrein, Woody Harrelson, Patrick Wilson, Luke Evans, Mandy Moore
2.40 Osaczona - thriller, Kanada, Francja, USA, reż. Farren Blackburn, wyk. Naomi Watts, Oliver Platt, Charlie Heaton, Jacob Tremblay
4.15 Jaka to melodia?

TVP 2

5.50 Barwy szczęścia (2647 - 2648) - serial
7.00 M jak miłość (1665) - serial
7.55 Pytanie na śniadanie
11.05 Smaki świata s.III - po iberyjsku - magazyn
11.40 Program rozrywkowy
14.00 Familiada - teleturniej
14.35 Koło fortuny - teleturniej
15.15 Szansa na sukces. Opole 2022 - Partita
16.15 Big Music Quiz - teleturniej
17.05 Lajk!
17.30 Rodzinka.pl (262) - serial
18.00 Panorama
18.20 Va Banque s.II - teleturniej
18.50 Na sygnale (382) - Pechowy dzień - serial
19.25 Na sygnale (383) - Dzień wolny - serial
20.00 Postaw na milion - teleturniej
21.00 Krew za krew - film fabularny, USA, reż. David Von Ancken, wyk. Liam Neeson, Pierce Brosnan, Michael Wincott, Xander Berkeley (HIT)
23.00 Kino bez granic - Madame - komediodramat, Francja, reż. Amanda Sthers, wyk. Toni Colette, Hervey Keitel
0.45 Mój Nikifor - dramat, reż. Krzysztof Krauze, wyk. Krystyna Feldman, Roman Gancarczyk, Jerzy Gudejko, Jowita Miondlikowska, Lucyna Malec, Katarzyna Paczyńska, Karolina Paczyńska, Magda Celówna
2.30 Twardziele - film fabularny, USA, reż. Fisher Stevens, wyk. Al Pacino, Christopher Walken, Alan Arkin, Julianna Margulies
4.05 Zakończenie dnia

POLSAT

6.00 Nowy dzień z Polsat News
8.50 Shrek 3 - D - film anim.
9.15 Fałszywa dwunastka 2 - komedia familijna, USA
11.15 Shrek Forever - film anim.
13.20 Osobliwy dom pani Peregrine - film fantasy, USA, Belgia, 2014, reż. Tim Burton, wyk. Eva Green, Asa Butterfield, Samuel L. Jackson, Judi Dench
15.55 Jak rozpętałem II wojnę światową cz. 1 - Ucieczka - komedia wojenna, Polska, 1970, reż. Tadeusz Chmielewski, wyk. Wirgiliusz Gryń, Marian Kociniak, Zdzisław Kuźniar, Emil Karewicz
17.40 Nasz nowy dom
18.50 Wydarzenia, Sport, Pogoda
19.30 Państwo w Państwie
20.00 Kabaret na żywo. Młodzi i Moralni
22.00 Sami swoi - komedia, Polska, 1967, reż. Sylwester Chęciński, wyk. Wacław Kowalski, Władysław Hańcza, Jerzy Janeczek, Ilona Kuśmierska (HIT)

23.55 Piraci z Karaibów: Skrzynia umarlaka - film przygodowy, USA, 2006, reż. Gore Verbinski, wyk. Johnny Depp, Orlando Bloom, Keira Knightley, Bill Nighy
3.15 Kabaretowa Ekstraklasa

TVN

5.40 Uwaga!
6.00 Kuchenne rewolucje
6.55 Nowa Maja w ogrodzie
7.25 Akademia ogrodnika
7.30 Tak smakuje dziękuję
8.00 Dzień Dobry TVN - magazyn
11.30 Co za tydzień - magazyn
12.05 Milionerzy
13.10 Czego pragną dziewczyny - komedia, USA 2003, reż. Dennie Gordon, wyk. Amanda Bynes, Colin Firth, Kelly Preston
15.30 Gru, Dru i Minionki - komedia, USA, Francja, Japonia 2017, reż. Kyle Balda, Pierre Coffin
17.20 Tak smakuje dziękuję
17.55 Kuchenne rewolucje
19.00 Fakty, Sport, Pogoda
19.30 Kronika Speedway Grand Prix
19.45 Uwaga!
20.00 O LALA! - Dzień Dziecka

21.05 Siódmy syn - film przygodowy, Chiny, Kanada, USA 2014, reż. Sergej Bodrov, wyk. Jeff Bridges, Ben Barnes, Julianne Moore, Alicia Vikander, Olivia Williams (HIT)
23.20 Kontrabanda - film sensacyjny, USA, Francja 2012, reż. Baltasar Kormákur, wyk. Mark Wahlberg, Kate Beckinsale
1.35 Kuchenne rewolucje
2.30 Uwaga!
2.50 NOC Magii

TTV

5.25 Kossakowski. Szósty zmysł. Ukraina
6.20 Express - informacje
6.40 DeFacto
7.35 MądrzeJEMY z Katarzyną Bosacką
8.05 Usterka
8.35 Gogglebox. Przed telewizorem
9.45 Express, Pogoda
10.05 Gogglebox. Przed telewizorem
11.05 Gorączka złota
12.10 Najgorsze polskie tatuaże
12.55 Królowe życia - serial
13.40 Damy i wieśniaczki. PL
14.40 Gogglebox. Przed telewizorem
15.45 Express, Pogoda
16.05 Gogglebox. Przed telewizorem
17.15 Królowe życia - serial
17.45 Express, Pogoda
18.05 Królowe życia - serial
18.50 Królowe życia - serial
19.45 Express, Pogoda
20.00 Damy i wieśniaczki. PL
21.05 Gogglebox. Przed telewizorem
22.05 Down the road - serial
22.55 Królowe życia - serial
0.40 Kossakowski. Szósty zmysł. Bałkany
1.40 Fachowcy
2.50 Detektywi. Na zlecenie
4.35 Królowe życia. Po godzinach

TVN 7

5.05 Szkoła - serial
6.05 Wiza na miłość: dalsze losy
7.05 Wyluzuj, Scooby Doo! - serial
7.35 Beethoven - film familijny, USA 1992, reż. Brian Levant
9.25 Ukryta prawda
14.35 Gniew oceanu - film katastroficzny, USA 2000
17.15 Harry Potter i Insygnia Śmierci: Część II - film przygodowy, USA
20.00 Szybcy i wściekli VIII - film sensacyjny, Chiny, Japonia, USA 2017, reż. F. Gary Gray, wyk. Vin Diesel, Jason Statham, Dwayne Johnson, Michelle Rodriguez, Tyrese Gibson, Charlize Theron, Kurt Russell (HIT)
23.00 Nico: Ponad prawem - film sensacyjny, USA 1988, reż. Andrew Davis, wyk. Steven Seagal, Pam Grier, Henry Silva, Daniel Faraldo, Sharon Stone
1.00 Zbrodnie z pierwszych stron gazet - serial dok.
2.05 Druga strona medalu - talk show
2.35 NOC Magii

PULS

5.30 Prawdziwe motywy - serial
10.20 Piąty element - film sci - fi, Francja 1997, reż. Luc Besson, wyk. Bruce Willis, Chris Tucker, Gary Oldman, Ian Holm, Milla Jovovich
12.45 Najpiękniejsze baśnie: Świniopas - baśń, Niemcy 2017
14.00 Najpiękniejsze baśnie: Mała Syrenka - baśń, Niemcy 2013
15.25 Polowanie na prezydenta - film przygodowy, W. Brytania, Finlandia, Niemcy 2014
17.00 Avengers: Wojna bez granic - film przygodowy, USA 2018, reż. Anthony Russo, Joe Russo
20.00 Umysł przestępcy - dramat kryminalny, USA 2016, reż. Ariel Vromen, wyk. Gary Oldman, Kevin Costner, Ryan Reynolds, Tommy Lee Jones (HIT)
22.10 60 sekund - film sensacyjny, USA 2000, reż. Dominic Sena, wyk. Angelina Jolie, Christopher Eccleston, Delroy Lindo
0.25 Looper - pętla czasu - thriller sci - fi, USA 2012
2.50 Dyżur

STOPKLATKA

10.00 Hudson i Rex - serial **11.00** Hudson i Rex - serial **12.00** Przygody Merlina - serial **13.55** Klątwa Tutenchamona - serial **15.45** 1920 Bitwa Warszawska - dramat wojenny **18.15** Poirot: Wigilia Wszystkich Świętych - film kryminalny **20.00** Twarda sztuka - komediodramat **22.10** Nie oddychaj - horror

TV 4

7.35 Akademia sztuk walki - film przygodowy **9.40** Galileo **11.45** Piąta fala - film sci - fi **14.05** Ludzie honoru - dramat sensacyjny **17.00** Gwiazdy Kabaretu **18.00** STOP Drogówka **19.00** Galileo **20.00** Pacjent zero - thriller sci - fi **21.50** Wielka ucieczka **22.50** Snajper - najbardziej niebezpieczne misje

TV6

6.00 Detektywi w akcji **7.00** Zoo po godzinach **8.05** Columbo **10.20** Bingo - komedia familijna **12.05** Wyprawa z tatą - film familijny **13.55** Anatomia głupoty według Richarda Hammonda **15.00** Policjantki i Policjanci **20.00** Galileo **21.00** Agenci NCIS: Los Angeles **23.00** Poza zasięgiem - film akcji

TVP SPORT

6.00 Retro TVP SPORT **8.00** Piłka ręczna mężczyzn - PP mężczyzn, Tarnów - Finał. Łomża VIVE Kielce - Orlen Wisła Płock **9.45** Serena i sędzia **10.50** Lekkoatletyka - mityng EAA Silver, Andujar **12.30** Oko w oko **13.05** Siatkówka kobiet - Liga Narodów, turniej w USA. Korea Południowa - Polska **15.00** Lekkoatletyka - Memoriał Janusza Kusocińskiego **18.30** Siatkówka kobiet - Liga Narodów, USA. Polska - Niemcy **21.15** Sportowy Wieczór **21.55** Lekkoatletyka - Memoriał Janusza Kusocińskiego **0.15** Piłka nożna - Liga Narodów. Polska - Walia **1.10** Piłka nożna - Liga Narodów. Polska - Walia

EUROSPORT

8.30 Tenis. Roland Garros, Turniej Wielkiego Szlema, Paryż Finał singla kobiet **9.30** The Minute **9.35** Tenis. Roland Garros, Turniej Wielkiego Szlema **10.30** Kolarstwo. Adriatica Ionica Race, Włochy 1. etap **12.00** Tenis. Roland Garros, Turniej Wielkiego Szlema, Paryż Finały kobiet **14.25** The Minute **14.30** Tenis. Roland Garros, Turniej Wielkiego Szlema, Paryż Finał mężczyzn **18.45** Kolarstwo. Criterium du Dauphine, World Tour, Francja 1. etap **20.00** Tenis. Best of Roland Garros **21.00** Wyścigi Długodystansowe. MŚ, Le Mans **22.00** Tenis. Roland Garros, Turniej Wielkiego Szlema, Paryż Finał singla mężczyzn

POLSAT 2

6.00 Disco Gramy **7.00** Ewa gotuje **7.30** Z Klimatem i z pasją **8.00** Nasz nowy dom **9.00** Trudne sprawy **14.00** Przyjaciółki **15.00** Nasz nowy dom **16.00** Kabaret na żywo - Klinika Skeczów Męczących **18.00** Komisarz Mama **19.00** Kowalscy kontra Kowalscy **20.05** Wydarzenia **20.45** Braven - film sensacyjny **22.45** Demaskator. Poza prawem **23.45** Kowalscy kontra Kowalscy **0.45** #JesteśmyDlaDzieci **1.15** #JesteśmyDlaDzieci **1.40** Interwencja **2.00** Wydarzenia wieczorne **2.45** #JesteśmyDlaDzieci **3.30** Oblicza Ameryki **3.55** Santo Subito - Koncert Wielkanocny Piotra Rubika

SUPER POLSAT

6.00 SuperLudzie **7.00** Psi patrol **10.00** Polacy za granicą **11.05** Megamocny i guzik zagłady - film anim. **11.55** Smerfy: Legenda Smerfnej Doliny - film anim. **12.35** Moje najlepsze wesele - komedia romantyczna **14.30** Daleko jeszcze? - komedia **16.30** Spider - Man 2 - film sci - fi **19.00** Świat według Kiepskich **20.05** Spider - Man 3 - film sci - fi, USA, 2007, reż. Sam Raimi, wyk. Tobey Maguire, Kirsten Dunst, Thomas Haden Church, Topher Grace **22.55** Indiana Jones i Królestwo Kryształowej Czaszki - film przygodowy **1.30** Backdoor - wyjście awaryjne **2.00** Polacy za granicą **4.00** Nasz nowy dom

TVP INFO

5.55 Serwis Info, Pogoda, Serwis Sportowy co pół godziny **13.59** Serwis Info **14.29** Serwis Info **14.53** Pogoda **15.00** Debata Senior **15.29** Serwis Info **15.54** Pogoda **16.00** Okiem Wiary **16.29** Serwis Info **17.00** Teleexpress **17.15** Teleexpress Extra **17.30** Teleexpress na deser **17.45** Serwis Info **18.00** Panorama **18.18** Serwis Info **18.25** Studio Zachód - magazyn **18.50** INFO V4+ **19.05** Głębia ostrości **19.30** Wiadomości **19.58** Gość Wiadomości **20.13** Minęła 20ta **21.00** W pełnym świetle - magazyn **21.24** Serwis Info **21.42** Pogoda **21.50** Strefa starcia **23.00** INFO Wieczór **23.55** Serwis Info

TRWAM

16.00 Informacje dnia **16.10** Koncert życzeń **16.45** Serce i oblicze Boga **17.00** Zostań Żołnierzem RP **17.20** 100 cudownych miejsc na świecie **17.30** Sól Ziemi **17.55** Poczet Wielkich Polaków **18.00** Regina Coeli **18.05** Informacje dnia **18.15** Rozmowy niedokończone **19.25** Święty na każdy dzień **19.30** Opowieści z Księgi Cnót **20.00** Informacje dnia **20.20** Różaniec **20.50** Święty na każdy dzień **21.00** Apel Jasnogórski **21.20** Informacje dnia **21.40** Retrospekcja **21.45** Stan Bezpieczeństwa Państwa **21.55** Jan Paweł II zawsze wśród nas **22.45** Muzyczne chwile **23.00** Jak my to widzimy **23.30** Tam, gdzie Bóg płacze

KULTURA

7.05 Odrobina mężczyzny **8.00** Nabożeństwo ewangelickie **9.05** Scena muzyczna - Kusy Janek **10.00** Parada Satie'ego - film anim. **10.35** Szpital na peryferiach s.I - Pogodzeni - serial **11.40** Trzeci punkt widzenia **12.20** Wojna guzików - komediodramat **14.15** Wędrowiec Polski **14.50** Opera Nova w Bydgoszczy - Halka **17.15** Niedziela z... rolami Wiesława Michnikowskiego - Skutki noszenia kapelusza w maju - film obyczajowy **19.30** Niedziela z... **20.00** Most na Renie - dramat wojenny **22.05** Moniuszko for the World - koncert **23.00** Trzeci punkt widzenia **23.45** Powrót Bena - film fabularny, USA

PONIEDZIAŁEK, 6 CZERWCA

TVP 1

7.00 **Transmisja Mszy Świętej**
7.30 **Okiem Wiary** - magazyn
8.00 **Wiadomości, Pogoda**
8.15 **Kwadrans polityczny**
8.40 **Ranczo s.VIII (100)** - serial
9.40 **Komisarz Alex (162)** - serial
10.35 **Ojciec Mateusz (226)** - serial
11.30 **Leśniczówka (540)** - serial
12.00 **Wiadomości**
12.10 **Agrobiznes**
12.35 **Magazyn Rolniczy**
12.50 **Era przyrody - Zmiany**
14.00 **Wspaniałe stulecie s.I (33)** - serial
15.00 **Wiadomości, Pogoda**
15.15 **Alarm!** - magazyn
15.35 **Gra słów. Krzyżówka**
16.05 **Przysięga (653)** - serial
17.00 **Teleexpress**
17.15 **Jaka to melodia?**
17.55 **Serial fabularny**
18.55 **Jeden z dziesięciu** - teleturniej
19.20 **Sport, Wiadomości, Pogoda**
20.10 **Alarm!** - magazyn
20.30 **Leśniczówka (541)** - serial
21.05 **Klan Kennedych (1)** - serial
22.00 **To jest Kongo** - film dok.
23.05 **07 zgłoś się (1) - Major opóźnia akcję** - serial
0.10 **Przeprowadzka** - film obyczajowy, USA, reż. Richard Loncraine, wyk. Morgan Freeman, Diane Keaton (HIT)
1.45 **Piękna para** - film obyczajowy, Niemcy, reż. Sven Taddicken, wyk. Maximilian Brückner, Luise Heyer, Florian Bartholomäi, Leonard Kunz
3.35 **Trzeci oficer (7) - Twarzą w twarz** - serial
4.25 **Notacje - Brunon Hołyst. Jakie piękne jest życie**

TVP 2

5.00 **Na sygnale (142)** - serial
5.30 **M jak miłość (1544)** - serial
6.20 **Życie według świętego Jana Pawła II**
6.55 **Rodzinka.pl s.V (106)** - serial
7.30 **Pytanie na śniadanie**
11.10 **Rodzinka.pl (259 - 260)** - serial
12.25 **Koło fortuny** - teleturniej
13.10 **Zranione ptaki (52)** - serial
14.05 **Va Banque s.II** - teleturniej
14.35 **Na sygnale (185)** - serial
15.10 **Echo serca s.I (16)** - serial
16.00 **Koło fortuny** - teleturniej
16.35 **Familiada** - teleturniej
17.15 **Miłość i przeznaczenie (126)** - serial
18.00 **Panorama**
18.20 **Va Banque s.II** - teleturniej
18.45 **Zranione ptaki (53)** - serial
19.35 **Barwy szczęścia (2588)** - serial
20.10 **Lato w Grecji** - film obyczajowy, Niemcy, reż. Jorgo Papavassiliou, wyk. Aglaia Szyszkowitz, Alexis Georgoulis (HIT)
21.55 **Ranczo Wilkowyje** - komedia, Polska, reż. Wojciech Adamczyk, wyk. Ilona Ostrowska, Paweł Królikowski, Cezary Żak, Artur Barciś, Radoslaw Pazura, Marta Lipińska
23.45 **O mnie się nie martw (5)** - serial
0.45 **Zabicie świętego jelenia** - thriller, Irlandia, USA, reż. Jorgos Lantimos, wyk. Colin Farrell, Nicole Kidman, Barry Keoghan, Raffey Cassidy, **Alicia Silverstone**
2.50 **Wyścig z czasem** - film science fiction, USA, reż. Andrew Niccol
4.40 **Zakończenie programu**

POLSAT

6.00 **Nowy dzień z Polsat News**
8.40 **Malanowski i Partnerzy**
9.40 **Sekrety rodziny**
10.40 **Dlaczego ja?**
11.40 **Gliniarze**
12.50 **Wydarzenia**
13.20 **Interwencja**
13.40 **Trudne sprawy**
14.40 **Dlaczego ja?**
15.50 **Wydarzenia, Pogoda**
16.15 **Interwencja**
16.40 **Gliniarze**
17.40 **Sekrety rodziny**
18.50 **Wydarzenia, Sport, Pogoda**
19.25 **Gość Wydarzeń**

20.00 **MEGA HIT - Assassin's Creed** - film przygodowy, USA, Francja, Hongkong, Tajwan, Malta, 2016, reż. Justin Kurzel, wyk. Michael Fassbender, Marion Cotillard, Jeremy Irons, Brendan Gleeson (HIT)
22.25 **Wyzwanie** - film kryminalny, Polska, 2020, reż. Maciej Dutkiewicz, wyk. Katarzyna Dąbrowska, Andrzej Grabowski, Nel Kaczmarek, Rafał Królikowski, Eryk Lubos
0.55 **Linia życia** - horror sci - fi, USA, Kanada, 2017, reż. Niels Arden Oplev, wyk. Ellen Page, Diego Luna, Nina Dobrev, James Norton
3.20 **Kabaretowa Ekstraklasa**

TVN

5.15 **Uwaga!**
5.30 **Nowa Maja w ogrodzie**
5.55 **Akademia ogrodnika**
6.05 **Ukryta prawda**
7.00 **Kuchenne rewolucje**
8.00 **Dzień Dobry TVN** - magazyn
11.45 **Ukryta prawda**
12.55 **Tajemnice miłości**
14.00 **Ukryta prawda**
16.10 **Ten moment**
16.45 **Kuchenne rewolucje**
17.55 **Ukryta prawda**
19.00 **Fakty, Sport, Pogoda**
19.55 **Uwaga!**
20.10 **Doradca smaku**
20.15 **Na Wspólnej** - serial
20.55 **Milionerzy**

21.35 **Człowiek demolka** - film sensacyjny, USA 1993, reż. Marco Brambilla, wyk. Sylvester Stallone, Wesley Snipes, Sandra Bullock, Nigel Hawthorne, Benjamin Bratt (HIT)
23.55 **Przez Atlantyk**
0.55 **Co za tydzień** - magazyn
1.30 **W garniturach** - serial
2.20 **Uwaga!** - program interwencyjny
2.35 **NOC Magii**
3.50 **Kto was tak urządził**
4.15 **Kto was tak urządził**
4.40 **Kto was tak urządził**
5.05 **Kto was tak urządził**

TTV

5.10 **O mały włos...**
5.35 **Królowe życia** - serial
6.00 **Express** - informacje
6.15 **Królowe życia** - serial
6.55 **Ukryta prawda**
7.55 **Szpital** - program obyczajowy
9.55 **No to lecę!**
10.55 **Gogglebox. Przed telewizorem**
11.55 **Szkoła**
12.55 **Ukryta prawda**
13.55 **Damy i wieśniaczki. Ukraina**
14.55 **Królowe życia** - serial
15.45 **Express, Pogoda**
16.05 **Usterka**
16.35 **Ciężarówką przez Wietnam**
17.45 **Express, Pogoda**
18.05 **DeFacto**
18.30 **Złomowisko PL**
19.45 **Express, Pogoda**
20.05 **Królowe życia** - serial
20.35 **Gogglebox. Przed telewizorem**
21.45 **Express, Pogoda**
22.00 **Gogglebox. Przed telewizorem**
0.00 **Nic do ukrycia**
1.05 **Down the road** - serial
1.50 **It's my life! To moje życie**
2.15 **It's my life! To moje życie**
3.30 **Rinke. Za zamkniętymi drzwiami** - serial
4.15 **MądrzeJEMY z Katarzyną Bosacką**

TVN 7

5.00 **Szpital** - program obyczajowy
6.00 **Idealna niania**
6.50 **Papiery na szczęście** - serial
7.55 **Ukryta prawda**
11.00 **Tajemnice miłości**
12.05 **Szpital** - program obyczajowy
13.05 **Idealna niania**
13.55 **Sąd rodzinny**
14.55 **Sędzia Anna Maria Wesołowska**
15.55 **Ukryta prawda**
17.00 **Tajemnice miłości**
18.00 **Opowieści małżeńskie**
19.00 **Ukryta prawda**
20.00 **Tajemnica zawodowa** - serial
21.00 **Tajemnica zawodowa** - serial
22.00 **Ucieczka z Nowego Jorku** - film S - F, USA 1981, reż. John Carpenter, wyk. Kurt Russell, Lee Van Cleef, Ernest Borgnine, Donald Pleasence, Isaac Hayes, Season Hubley (HIT)
0.00 **Złodziejka tożsamości** - komedia, USA 2013, reż. Seth Gordon, wyk. Jason Bateman, Melissa McCarthy, Jon Favreau, Amanda Peet
2.20 **Druga strona medalu** - talk show

PULS

6.00 **Kobra - oddział specjalny** - serial
7.00 **Nash Bridges** - serial
8.00 **Prawdziwe motywy** - serial
9.00 **Lombard: Życie pod zastaw** - serial
11.00 **Zaklinaczka duchów** - serial
12.00 **Rodzinny interes** - serial
14.00 **Lombard: Życie pod zastaw** - serial
16.00 **Prawdziwe motywy** - serial
18.00 **Lombard: Życie pod zastaw** - serial
20.00 **Avengers: Wojna bez granic** - film przygodowy, USA 2018, reż. Anthony Russo, Joe Russo, wyk. Benedict Cumberbatch, Chris Evans, Chris Hemsworth, Mark Ruffalo, Robert Downey Jr, Scarlett Johansson (HIT)
23.00 **W obronie własnej** - thriller, USA 2013, reż. Gary Fleder, wyk. Clancy Brown, Frank Grillo, Jason Statham, Rachelle Lefevre, Winona Ryder
1.00 **Taki jest świat**
1.55 **Lombard: Życie pod zastaw** - serial
2.50 **Na jedwabnym szlaku**

STOPKLATKA

8.45 Allo, Allo - serial **9.25** Hudson i Rex - serial **11.20** 13 posterunek- serial **12.50** Katastrofy w przestworzach **14.50** Chicago Fire - serial **16.45** 13 posterunek- serial **18.00** Wojny magazynowe **19.00** Łowcy okazji **20.00** Przyjemniaczek - komedia kryminalna **22.00** Tylko jeden - film sci - fi **23.50** Bez litości - serial

TV 4

9.50 Kochane pieniądze - serial **10.50** Nowe Sekrety sąsiadów **11.55** Septagon **12.55** Sędzia Judy **13.55** STOP Drogówka **16.00** Policjantki i Policjanci **17.00** Hawaje 5 - 0 **19.00** Policjantki i Policjanci **20.00** Sprawiedliwi - Wydział Kryminalny **21.00** Błękitna laguna - melodramat **23.20** Morderczy występ - thriller

TV6

10.00 Kobra - oddział specjalny **11.05** Galileo **12.05** Miodowe lata **14.00** Policjantki i Policjanci **15.00** Detektywi w akcji **16.00** Instrukcja kochania **17.00** Medicopter 117 **18.05** Miodowe lata **20.00** Galileo **21.00** CSI: Kryminalne zagadki Nowego Jorku **23.00** Sprawiedliwi - Wydział Kryminalny

TVP SPORT

6.15 Retro TVP SPORT Siatkówka - Finały Ligi Światowej 205. Polska - Kuba **8.00** Piłka nożna - Liga Narodów. Polska - Walia **10.05** Lekkoatletyka - Memoriał Janusza Kusocińskiego **12.25** Pływanie - MP seniorów, Lublin **14.45** Lekkoatletyka - Maraton Sztokholm **15.45** Piłka ręczna mężczyzn - Puchar Polski mężczyzn, Tarnów - Finał. Łomża VIVE Kielce - Orlen Wisła Płock **17.35** Siatkówka kobiet - Liga Narodów, USA. Polska - Niemcy **19.30** Lekkoatletyka - Mityng EAA Silver, Praga **22.40** Piłka nożna - Liga Narodów. Polska - Walia **0.40** Boks - Gala KnockOut Boxing Night 21

EUROSPORT

8.30 Kolarstwo. Criterium du Dauphine, World Tour, Francja 1. etap **10.00** Tenis. Roland Garros, Turniej Wielkiego Szlema, Paryż Finał singla mężczyzn **12.00** Kolarstwo. Adriatica Ionica Race **13.30** Kolarstwo. Criterium du Dauphine, World Tour **16.45** Kolarstwo. Tour of Limburg, Men Elite, Belgia **18.30** From the top olimpijski **19.00** From the top olimpijski **19.30** Breaking life olimpijski **20.30** Triathlon. PTO Tour, Los Angeles **21.30** Kolarstwo. Criterium du Dauphine, World Tour **22.00** Tenis. Best of Roland Garros **23.00** Tenis. Roland Garros Finał singla mężczyzn **0.25** The Minute **0.30** Tenis. Roland Garros

POLSAT 2

6.00 Disco Gramy **7.00** Ewa gotuje **8.00** Trudne sprawy **9.00** 48h. Zaginieni **10.00** Na ratunek 112 **10.30** Sekrety rodziny **11.30** Dlaczego ja? **12.30** Nasz nowy dom **13.30** Świat według Kiepskich **15.00** Trudne sprawy **16.00** Nasz nowy dom **17.00** 48h. Zaginieni **19.00** Gliniarze **20.05** Wydarzenia **21.00** Gliniarze **22.00** Dlaczego ja? **23.00** Świat według Kiepskich **0.00** Malanowski i Partnerzy **0.30** Malanowski i Partnerzy **1.00** 48h. Zaginieni **2.00** Wydarzenia wieczorne **2.45** #JesteśmyDlaDzieci **3.15** Echo lasu **3.45** Trans World Sport **4.50** SuperLudzie **5.15** Gliniarze **5.45** Telezakupy TV Okazje

SUPER POLSAT

6.05 Wydarzenia wieczorne **6.45** SuperLudzie Extra **6.55** Psi patrol **8.35** Kung Fu Panda: Legenda o niezwykłości **9.00** SpongeBob Kanciastoporty **9.30** iCarly **10.00** Wydarzenia 24 **10.30** Nasz nowy dom **11.30** Tatuśkowie **12.30** Święty **13.30** Świat według Kiepskich **14.50** Chirurdzy **15.50** Wydarzenia **16.10** Więcej wydarzeń **16.20** Gość Wydarzeń 24 **16.55** Nasz nowy dom **19.00** Świat według Kiepskich **20.00** Święty **20.40** Dzień dobry TV - komedia obyczajowa **22.55** Świat według Kiepskich **23.30** Atak paniki - komediodramat **1.30** Akademik **2.00** Miasto długów **4.00** Nasz nowy dom

TVP INFO

5.35 Serwis Info, Pogoda, Serwis Sportowy co pół godziny **13.59** Serwis Info **14.29** Serwis Info **14.49** Pogoda **14.59** Serwis Info **15.29** Info Dzień **17.00** Teleexpress **17.15** Teleexpress Extra **17.30** O co chodzi - magazyn publicystyczny **18.00** Msza Święta z okazji 25 - lecia pielgrzymki św. Jana Pawła II **19.30** Wiadomości **19.58** Gość Wiadomości **20.13** Minęła 20ta **21.00** Nie da się ukryć - magazyn **21.20** Serwis Info **21.41** Pogoda **21.50** W tyle wizji **22.25** Serwis Info **22.30** W tyle wizji Extra **23.00** INFO Wieczór **23.30** W akcji **23.55** Serwis Info **0.03** Wiadomości **0.31** Gość Wiadomości **0.57** Pogoda

TRWAM

16.00 Informacje dnia **16.10** Sanktuaria polskie **16.30** Zew natury **16.55** Świadkowie **17.25** Święty na każdy dzień **17.30** Spotkanie Rodziny Radia Maryja **17.55** Poczet Wielkich Polaków **18.00** Anioł Pański **18.05** Informacje dnia **18.15** Rozmowy niedokończone **19.25** Święty na każdy dzień **19.30** Król Chwały **19.45** Modlitwa z telefonicznym udziałem dzieci **20.00** Informacje dnia **20.20** Różaniec **20.50** Myśląc Ojczyzna **21.00** Apel Jasnogórski **21.20** Informacje dnia **21.40** Polski Punkt Widzenia **22.00** Mójżesz - 10 przykazań **22.45** Cudowne przejście przez Morze Czerwone **23.45** Muzyczne chwile

KULTURA

7.00 Teledyski **8.45** Co dalej? **9.25** Przystań - film TVP, Polska **11.00** Dom - Co ty tu robisz, człowieku? - serial **12.35** Tatarak - film TVP, Polska **13.30** Reżyserzy - Peter Weir 6 sezon 4 - cykl dok. **14.30** Legenda Tatr - dramat, Polska **16.30** Jutro idziemy do kina - film fabularny, Polska **18.30** Informacje kulturalne **18.50** Sto minut wakacji - serial **19.20** Sto minut wakacji - serial **20.00** Kultura jest kobietą - Ava - film fabularny, USA **21.55** Powidoki - Joseph Roth - program publicystyczny **22.25** Kobiety za kamerą - cykl dok. **23.40** Most na Renie - dramat wojenny, USA **1.45** Informacje kulturalne

WTOREK, 7 CZERWCA

TVP 1

7.00 **Transmisja Mszy Świętej**
7.30 **Kościół z bliska**
8.00 **Wiadomości, Pogoda**
8.15 **Kwadrans polityczny**
8.40 **Ranczo s.VIII (101)** - serial
9.40 **Komisarz Alex (163)** - serial
10.40 **Ojciec Mateusz (227)** - serial
11.30 **Leśniczówka (542)** - serial
12.00 **Wiadomości**
12.10 **Agrobiznes**
12.40 **Magazyn Rolniczy**
12.55 **Planeta doskonała - Słońce**
14.00 **Wspaniałe stulecie s.I (34)** - serial
15.00 **Wiadomości, Pogoda**
15.15 **Alarm!** - magazyn
15.35 **Gra słów. Krzyżówka**
16.05 **Przysięga (654)** - serial
17.00 **Teleexpress**
17.15 **Jaka to melodia?**
17.55 **Serial fabularny**
18.55 **Jeden z dziesięciu** - teleturniej
19.20 **Sport Wiadomości, Pogoda**
20.10 **Alarm!** - magazyn
20.30 **Leśniczówka (542)** - serial
21.05 **Klan Kennedych (2)** - serial
22.00 **Ocaleni** - reality show
23.05 **07 zgłoś się (2) - Wisior** - serial
0.10 **Operacja Delta Force** - film akcji, USA, Republika Południowej Afryki, Niderlandy, reż. Sam Firstenberg, wyk. Frank Zagarino, Ernie Hudson, Jeff Fahey, Joe Lara, Hal Holbrook, Rob Stewart, Todd Jensen (HIT)
1.45 **Niepokój** - thriller, USA, reż. D. J. Caruso, wyk. Shia LaBeouf, Sarah Roemer, Carrie - Anne Moss, David Morse
3.30 **Dylematu 5 (3) - Biznes** - serial
4.15 **Notacje - Andrzej Zbrożek. Mój Anioł Stróż** - cykl dok.

TVP 2

5.05 **Na sygnale (143)** - serial
5.35 **M jak miłość (1545)** - serial
6.25 **Sakrament eucharystii**
6.55 **Rodzinka.pl (107)** - serial
7.30 **Pytanie na śniadanie**
11.15 **Rodzinka.pl (261 - 262)** - serial
12.25 **Koło fortuny** - teleturniej
13.15 **Zranione ptaki (53)** - serial
14.05 **Va Banque s.II** - teleturniej
14.35 **Na sygnale (186)** - serial
15.10 **Echo serca s.I (17)** - serial
16.00 **Koło fortuny** - teleturniej
16.35 **Familiada** - teleturniej
17.15 **Miłość i przeznaczenie (127)** - serial
18.00 **Panorama**
18.20 **Va Banque s.II** - teleturniej
18.45 **Zranione ptaki (54)** - serial
19.35 **Barwy szczęścia (2589)** - serial
20.10 **Ślepy traf** - film sensacyjny, USA, reż. Brad Furman, wyk. Justin Timberlake, Ben Affleck, Gemma Arterton (HIT)
21.55 **Wyścig z czasem** - film science fiction, USA, reż. Andrew Niccol, wyk. Justin Timberlake, Amanda Seyfried
23.55 **Ludzkie historie - Robolove**
1.05 **Lato w Grecji** - film obyczajowy, Niemcy, reż. Jorgo Papavassiliou, wyk. Aglaia Szyszkowitz, Alexis Georgoulis
2.40 **Brytyjska rodzina królewska i jej tajemnice (1) - Miłość i obowiązek** - cykl dok.
3.35 **Spis cudzołożnic** - komedia, Polska, reż. Jerzy Stuhr, wyk. Jerzy Stuhr, Preben Osterfelt, Jan Peszek, Dorota Pomykała, Bożena Adamek, Edyta Olszówka, Stanisława Celińska
4.40 **Zakończenie programu**

POLSAT

6.00 **Nowy dzień z Polsat News**
8.40 **Malanowski i Partnerzy**
9.40 **Sekrety rodziny**
10.40 **Dlaczego ja?**
11.40 **Gliniarze**
12.50 **Wydarzenia**
13.20 **Interwencja**
13.40 **Trudne sprawy**
14.40 **Dlaczego ja?**
15.50 **Wydarzenia, Pogoda**
16.15 **Interwencja**
16.40 **Gliniarze**
17.40 **Sekrety rodziny**
18.50 **Wydarzenia, Sport, Pogoda**
19.25 **Gość Wydarzeń**

20.05 **Dzień Niepodległości: Odrodzenie** - film sci - fi, USA, 2015, reż. Roland Emmerich, wyk. Liam Hemsworth, Jeff Goldblum, Jessie T. Usher, Bill Pullman (HIT)
22.45 **Czas patriotów** - film sensacyjny, USA, 1992, reż. Phillip Noyce, wyk. Harrison Ford, Anne Archer, Patrick Bergin, Sean Bean
1.10 **Assassin's Creed** - film przygodowy, USA, Francja, Hongkong, Tajwan, Malta, 2016, reż. Justin Kurzel, wyk. Michael Fassbender, Marion Cotillard, Jeremy Irons, Brendan Gleeson
3.40 **Kabaretowa Ekstraklasa**

TVN

5.45 **Uwaga!**
6.05 **Ukryta prawda**
7.00 **Kuchenne rewolucje** - program kulinarno - rozrywkowy
8.00 **Dzień Dobry TVN** - magazyn
11.40 **Doradca smaku**
11.50 **Ukryta prawda**
12.55 **Tajemnice miłości**
14.00 **Ukryta prawda**
16.10 **Ten moment** - program
16.45 **Kuchenne rewolucje** - program kulinarno - rozrywkowy
17.55 **Ukryta prawda** - program obyczajowy
19.00 **Fakty, Sport, Pogoda**
19.55 **Uwaga!** - program interwencyjny
20.10 **Doradca smaku**
20.15 **Na Wspólnej** - serial
20.55 **Milionerzy**

21.35 **Dzień próby** - film sensacyjny, USA 2001, reż. Antoine Fuqua, wyk. Denzel Washington, Ethan Hawke, Scott Glenn, Tom Berenger, Harris Yulin, Raymond J. Barry, Cliff Curtis, Dr. Dre, Snoop Dogg, Macy Gray (HIT)
0.00 **Kuba Wojewódzki**
1.05 **Skazana** - serial
2.15 **Zabójcza broń** - serial
3.00 **Uwaga!**
3.15 **NOC Magii**
4.30 **Kto was tak urządził**
4.55 **Kto was tak urządził**

TTV

5.10 **O mały włos...**
5.35 **Królowe życia** - serial
6.00 **Express** - informacje
6.15 **Królowe życia** - serial
6.55 **Ukryta prawda**
7.55 **Szpital** - program obyczajowy
9.55 **No to lecę!**
10.55 **Gogglebox. Przed telewizorem**
11.55 **Szkoła**
12.55 **Ukryta prawda**
13.55 **Damy i wieśniaczki. Ukraina**
14.55 **Królowe życia** - serial
15.45 **Express, Pogoda**
16.05 **Usterka**
16.35 **Ciężarówką przez Wietnam**
17.45 **Express, Pogoda**
18.05 **DeFacto**
18.30 **Złomowisko PL**
19.45 **Express, Pogoda**
20.05 **Królowe życia** - serial
20.35 **Gogglebox. Przed telewizorem**
21.45 **Express, Pogoda**
22.00 **99 - Gra o wszystko. VIP**
23.00 **Zamiana żon**
0.00 **Królowe życia** - serial
1.25 **Nagi instynkt przetrwania**
2.25 **Patent na kasę**
2.50 **Patent na kasę**
4.05 **Patent na kasę**
4.30 **DeFacto** - Flesz
4.40 **DeFacto** - Flesz

TVN 7

7.55 **Ukryta prawda**
11.00 **Tajemnice miłości**
12.05 **Szpital** - program obyczajowy
13.05 **Idealna niania**
13.55 **Sąd rodzinny**
14.55 **Sędzia Anna Maria Wesołowska**
15.55 **Ukryta prawda**
17.00 **Tajemnice miłości**
18.00 **Opowieści małżeńskie**
19.00 **Ukryta prawda**
20.00 **Księgowy** - film sensacyjny, USA 2016, reż. Gavin O'Connor, wyk. Ben Affleck, Anna Kendrick, J.K. Simmons, Jon Bernthal, John Lithgow (HIT)
22.50 **Jarhead II: W polu ognia** - film wojenny, USA 2014, reż. Don Michael Paul, wyk. Cole Hauser, Josh Kelly, Danielle Savre
0.55 **Nigdy nie będę twoja** - komedia romantyczna, USA 2007, reż. Amy Heckerling, wyk. Michelle Pfeiffer, Paul Rudd, Saoirse Ronan, Stacey Dash, Fred Willard, Tracey Ullman
2.45 **Druga strona medalu** - talk show

PULS

6.00 **Kobra - oddział specjalny** - serial
7.00 **Nash Bridges** - serial
8.00 **Prawdziwe motywy** - serial
9.00 **Lombard: Życie pod zastaw** - serial
11.00 **Zaklinaczka duchów** - serial
12.00 **Rodzinny interes** - serial
14.00 **Lombard: Życie pod zastaw** - serial
16.00 **Prawdziwe motywy** - serial
18.00 **Lombard: Życie pod zastaw** - serial
20.00 **Uciekaj albo walcz** - thriller, USA 2020, reż. Kyle Rankin, wyk. Eli Brown, Isabel May, Olly Sholotan, Radha Mitchell, Thomas Jane (HIT)
22.05 **Oczy smoka** - film akcji, USA 2012, reż. John Hyams, wyk. Crystal Mantecon, Cung Le, Jean - Claude Van Damme, Johnny Holmes, Peter Weller
0.00 **Słaba płeć?** - komedia romantyczna, Polska 2015
2.00 **Lombard: Życie pod zastaw** - serial
2.55 **Na jedwabnym szlaku**
4.00 **Menu na miarę**

STOPKLATKA

7.45 Plebania - serial **8.45** Allo, Allo - serial **9.25** Hudson i Rex - serial **11.20** 13 posterunek- serial **12.50** Katastrofy w przestworzach **14.50** Chicago Fire - serial **16.45** 13 posterunek- serial **18.00** Wojny magazynowe **19.00** Łowcy okazji **20.00** Oczy węża - thriller **22.00** W słusznej sprawie - thriller

TV 4

10.50 Nowe Sekrety sąsiadów **11.55** Septagon **12.55** Sędzia Judy **13.55** STOP Drogówka **16.00** Policjantki i Policjanci **17.00** Hawaje 5 - 0 **19.00** Policjantki i Policjanci **20.00** Sprawiedliwi - Wydział Kryminalny **21.00** Podróże z diabłem - thriller **23.00** S.W.A.T. Oblężenie - film sensacyjny

TV6

7.00 Słoneczny patrol **10.00** Kobra - oddział specjalny **11.05** Galileo **12.05** Miodowe lata **14.00** Policjantki i Policjanci **15.00** Detektywi w akcji **16.00** Instrukcja kochania **17.00** Medicopter 117 **18.05** Miodowe lata **20.00** Galileo **21.00** Agenci NCIS: Los Angeles **23.00** Sprawiedliwi - Wydział Kryminalny

TVP SPORT

6.15 Retro TVP SPORT . Siatkówka - Liga Światowa 202. Brazylia - Polska **8.15** Piłka nożna - Liga Narodów 2022, Belgia - Holandia **10.20** Boks - Gala Bokserska. Martinez vs. Dzinziruk **12.55** Niezwykłe historie **13.25** Lekkoatletyka - Mityng EAA Silver, Praga **15.30** Piłka nożna - Eliminacje ME U21. Niemcy - Polska **17.30** Piłka nożna - Eliminacje ME U21, Łódź. Polska - Niemcy **20.25** Piłka nożna - Liga Narodów 2022, Niemcy - Anglia **23.00** Sportowy Wieczór **23.40** Piłka nożna - Eliminacje Mistrzostw Świata 2022 Katar. ZEA - Australia **1.45** Piłka nożna - Eliminacje ME U21, Łódź. Polska - Niemcy

EUROSPORT

8.30 The Minute **8.35** Kolarstwo. Criterium du Dauphine, World Tour, Francja 2. etap **9.30** Kolarstwo. Tour of Limburg, Men Elite, Belgia Wyścig mężczyzn **10.15** Tenis. Best of Roland Garros **11.15** Wyścigi Długodystansowe. MŚ, Le Mans **11.55** Kolarstwo. Adriatica Ionica Race **13.25** Kolarstwo. The Women's Tour, Wielka Brytania **14.25** Cycling show **14.55** Kolarstwo. Criterium du Dauphine **16.45** Wyścigi Długodystansowe. MŚ, Le Mans **19.00** The Minute **19.05** Cycling show **19.35** Kolarstwo. Criterium du Dauphine **21.00** Formuła E. MŚ, Dżakarta, **22.00** Żużel. Grand Prix, Teterow, Niemcy

POLSAT 2

6.00 Disco Gramy **7.00** Ewa gotuje **8.00** Trudne sprawy **9.00** 48h. Zaginieni **10.00** Na ratunek 112 **10.30** Sekrety rodziny **11.30** Dlaczego ja? **12.30** Nasz nowy dom **13.30** Świat według Kiepskich **15.00** Trudne sprawy **16.00** Nasz nowy dom **17.00** 48h. Zaginieni **18.00** 48h. Zaginieni **19.00** Gliniarze **20.05** Wydarzenia **21.00** Gliniarze **22.00** Dlaczego ja? **23.00** Świat według Kiepskich **0.00** Malanowski i Partnerzy **1.00** 48h. Zaginieni **2.00** Wydarzenia wieczorne **2.45** #JesteśmyDlaDzieci **3.15** Echo lasu **3.45** Trans World Sport **4.50** SuperLudzie **5.15** Gliniarze **5.45** Telezakupy

SUPER POLSAT

6.05 Wydarzenia wieczorne **6.45** SuperLudzie Extra **6.55** Psi patrol **8.35** Kung Fu Panda: Legenda o niezwykłości **9.00** SpongeBob Kanciastoporty **9.30** iCarly **10.00** Wydarzenia 24 **10.30** Nasz nowy dom **11.30** Tatuśkowie **12.30** Święty **13.30** Świat według Kiepskich **14.50** Chirurdzy **15.50** Wydarzenia **16.10** Więcej wydarzeń **16.20** Gość Wydarzeń 24 **16.55** Nasz nowy dom **19.00** Świat według Kiepskich **20.00** Święty **20.40** Pociąg z forsą - film sensacyjny **22.55** Kochaj - komedia romantyczna **0.50** Kabaretowa Ekstraklasa **1.00** Akademik **2.00** Miasto długów **4.00** Nasz nowy dom

TVP INFO

5.35 Serwis Info, Pogoda, Serwis Sportowy co pół godziny **13.59** Serwis Info **14.29** Serwis Info **14.50** Pogoda **14.59** Serwis Info **15.29** Info Dzień **17.00** Teleexpress **17.15** Teleexpress Extra **17.30** O co chodzi - magazyn publicystyczny **18.00** Panorama **18.19** Serwis Info **18.37** O tym się mówi - magazyn **19.30** Wiadomości **19.58** Gość Wiadomości **20.13** Minęła 20ta **21.00** Nie da się ukryć - magazyn **21.20** Serwis Info **21.41** Pogoda **21.50** W tyle wizji **22.25** Serwis Info **22.30** W tyle wizji Extra **23.00** INFO Wieczór **23.30** W akcji **23.55** Serwis Info **0.03** Wiadomości **0.31** Gość Wiadomości

TRWAM

16.55 100 cudownych miejsc na świecie **17.05** Święty na każdy dzień **17.10** Prosto o gospodarce **17.30** Zostań Żołnierzem RP **17.50** Muzyczne chwile **17.55** Poczet Wielkich Polaków **18.00** Anioł Pański **18.05** Informacje dnia **18.15** Rozmowy niedokończone **19.25** Święty na każdy dzień **19.30** Każdy maluch to potrafi **19.45** Modlitwa z telefonicznym udziałem dzieci **20.00** Informacje dnia **20.20** Różaniec **20.50** Myśląc Ojczyzna **21.00** Apel Jasnogórski **21.20** Informacje dnia **21.40** Polski Punkt Widzenia **22.00** Mójżesz - 10 przykazań **22.45** Pieśniczki spod Równicy **23.55** Muzyczne chwile

KULTURA

7.00 Informacje kulturalne **7.25** Teledyski **8.30** Powidoki - Joseph Roth **9.00** Którędy po sztukę s.IV - Władysław Strzemiński **9.20** Fredek uszczęśliwia świat - komedia **11.00** Dom - serial **12.40** Kobiela na plaży - film TVP **13.30** Mieczysław Karłowicz - samotna wędrówka **14.35** Kolorowe wzgórza - dramat **16.20** Mój wujaszek - komedia **18.30** Informacje kulturalne **18.55** Sto minut wakacji - serial **20.00** Miłość pisana Braillem **21.40** Co dalej? **22.15** Portrety - Margaret Atwood. Słowo to siła - film dok. **23.55** Kultura jest kobietą - Ava - film fabularny, USA **1.55** Informacje kulturalne

TVP 1

7.00 Transmisja Mszy Świętej
7.30 Rodzinny ekspres - Dlaczego Pan Bóg nie karze?
8.00 Wiadomości, Pogoda
8.15 Kwadrans polityczny
8.40 Ranczo s.VIII (102) - serial
9.40 Komisarz Alex (164) - serial
10.35 Ojciec Mateusz (228) - serial
11.30 Leśniczówka (542) - serial
12.00 Wiadomości
12.10 Agrobiznes
12.40 Rok w ogrodzie Extra
12.55 Planeta doskonała - Pogoda.
14.00 Wspaniałe stulecie s.I (35) - serial
15.00 Wiadomości, Pogoda
15.15 Alarm! - magazyn
15.35 Gra słów. Krzyżówka
16.05 Przysięga (655) - serial
17.00 Teleexpress
17.15 Jaka to melodia?
17.55 Serial fabularny
18.55 Jeden z dziesięciu - teleturniej
19.20 Sport, Wiadomości, Pogoda
20.10 Alarm! - magazyn
20.30 Piłka nożna - Liga Narodów 2022 - Belgia - Polska
23.25 07 zgłoś się (3) - Dziwny wypadek - serial
0.30 Roznosiciel - film fabularny, HIT USA, reż. Victor Salva, wyk. Rose McGowan, Daniel Ross Owens, Sonny Marinelli
2.05 Królowie śródmieścia (13) - Last minute - serial
2.55 Biegnąc w stronę nieba - film fabularny, KIRGISTAN, reż. Mirlan Abdykalykov, wyk. Temirlan Asankadyrov, Ruslan Orazakunov
4.25 wojsko - polskie.pl (22)

TVP 2

5.00 Na sygnale (144) - serial
5.30 M jak miłość (1546) - serial
6.25 Pożyteczni.pl - magazyn
6.55 Rodzinka.pl (108) - serial
7.30 Pytanie na śniadanie
11.10 Rodzinka.pl (263 - 264) - serial
12.25 Koło fortuny - teleturniej
13.15 Zranione ptaki (54) - serial
14.05 Va Banque s.II - teleturniej
14.35 Na sygnale (187) - Wzorowy ojciec - serial
15.10 Echo serca s.II (18) - serial
16.00 Koło fortuny - teleturniej
16.35 Familiada - teleturniej
17.15 Miłość i przeznaczenie (128) - serial
18.00 Panorama
18.20 Va Banque s.II - teleturniej
18.45 Zranione ptaki (55) - serial
19.35 Barwy szczęścia (2590) - serial
20.10 Ranczo Wilkowyje - komedia, HIT Polska, reż. Wojciech Adamczyk, wyk. Ilona Ostrowska, Paweł Królikowski, Cezary Żak, Artur Barciś, Radoslaw Pazura, Marta Lipińska, Franciszek Pieczka, Piotr Pręgowski, Katarzyna Żak, Sylwester Maciejewski
21.55 Siatkówka mężczyzn - Liga Narodów - Polska - Argentyna
0.55 Born2Drive - film dok.
2.30 Archiwista (1) - serial
3.20 Bez wstydu - dramat, Polska, reż. Filip Marczewski, wyk. Mateusz Kościukiewicz, Agnieszka Grochowska, Anna Próchniak, Maciej Marczewski, Paweł Królikowski
4.40 Zakończenie dnia

POLSAT

6.00 Nowy dzień z Polsat News
8.40 Malanowski i Partnerzy
9.40 Sekrety rodziny
10.40 Dlaczego ja?
11.40 Gliniarze
12.50 Wydarzenia
13.20 Interwencja
13.40 Trudne sprawy
14.40 Dlaczego ja?
15.50 Wydarzenia, Pogoda
16.15 Interwencja
16.40 Gliniarze
17.40 Sekrety rodziny
18.50 Wydarzenia, Sport, Pogoda
19.25 Gość Wydarzeń
20.05 Jak rozpętałem II wojnę światową cz. 2 - Za bronią - komedaia wojenna, Polska, 1970, reż. Tadeusz Chmielewski, wyk. Wacław Kowalski, Marian Kociniak, Kazimierz Rudzki, Piotr Fronczewski

21.45 Poznaj moich rodziców - komedia, USA, 2004, reż. Jay Roach, wyk. Robert De Niro, Ben Stiller, Dustin Hoffman, Barbra Streisand
0.10 Boski żigolo w Europie - komedia, USA, 2005
2.05 Dzień Niepodległości: Odrodzenie - film sci - fi, USA, 2015, reż. Roland Emmerich
4.40 Disco Gramy

TVN

5.45 Uwaga!
6.05 Ukryta prawda
7.00 Kuchenne rewolucje - program kulinarno - rozrywkowy
8.00 Dzień Dobry TVN - magazyn
11.40 Doradca smaku
11.50 Ukryta prawda
12.55 Tajemnice miłości
14.00 Ukryta prawda
16.10 Ten moment
16.45 Kuchenne rewolucje - program kulinarno - rozrywkowy
17.55 Ukryta prawda - program obyczajowy
19.00 Fakty, Sport, Pogoda
19.55 Uwaga! - program interwencyjny
20.10 Doradca smaku
20.15 Na Wspólnej - serial
20.55 Milionerzy
21.35 Skazana - serial
22.45 Kontrola

23.30 Dług - film sensacyjny, Węgry, HIT USA, Izrael 2010, reż. John Madden, wyk. Helen Mirren, Jessica Chastain, Ciaran Hinds, Sam Worthington, Tom Wilkinson, Marton Csokas, Jesper Christensen, Brigitte Kren
1.50 W garniturach - serial
2.40 Uwaga!
2.55 NOC Magii
4.10 Kto was tak urządził

TTV

5.10 O mały włos...
5.35 Królowe życia - serial
6.00 Express - informacje
6.15 Królowe życia - serial
6.55 Ukryta prawda
7.55 Szpital - program obyczajowy
9.55 No to lecę!
10.55 Gogglebox. Przed telewizorem
11.55 Szkoła
12.55 Ukryta prawda
13.55 Damy i wieśniaczki. Ukraina
14.55 Królowe życia - serial
15.45 Express, Pogoda
16.05 Usterka
16.35 Ciężarówką przez Wietnam
17.45 Express, Pogoda
18.05 DeFacto
18.30 Złomowisko PL
19.45 Express, Pogoda
20.05 Królowe życia - serial
20.35 Gogglebox. Przed telewizorem
21.45 Express, Pogoda
22.00 99 - Gra o wszystko. VIP
23.00 Gogglebox. Przed telewizorem
0.00 Damy i wieśniaczki. PL
1.10 Najgorsze polskie tatuaże
1.55 Królowe życia - serial
2.15 Królowe życia - serial
2.40 Detektywi. Na zlecenie
4.25 DeFacto - Flesz
4.35 DeFacto - Flesz

ŚRODA, 8 CZERWCA

TVN 7

6.50 Papiery na szczęście - serial
7.55 Ukryta prawda
11.00 Tajemnice miłości
12.05 Szpital - program obyczajowy
13.05 Idealna niania
13.55 Sąd rodzinny
14.55 Sędzia Anna Maria Wesołowska
15.55 Ukryta prawda
17.00 Tajemnice miłości
18.00 Opowieści małżeńskie
19.00 Ukryta prawda
20.00 Niedokończone życie - dramat, HIT Niemcy, USA 2005, reż. Lasse Hallström, wyk. Jennifer Lopez, Morgan Freeman, Robert Redford, Josh Lucas
22.20 Po zachodzie słońca - film sensacyjny, USA 2004, reż. Brett Ratner, wyk. Pierce Brosnan, Salma Hayek, Woody Harrelson, Don Cheadle
0.20 Ucieczka z Nowego Jorku - film S - F, USA 1981, reż. John Carpenter, wyk. Kurt Russell, Lee Van Cleef, Ernest Borgnine
2.20 Druga strona medalu - talk show
2.45 NOC Magii

PULS

6.00 Kobra - oddział specjalny - serial
7.00 Nash Bridges - serial
8.00 Prawdziwe motywy - serial
9.00 Lombard: Życie pod zastaw - serial
11.00 Zaklinaczka duchów - serial
12.00 Rodzinny interes - serial
14.00 Lombard: Życie pod zastaw - serial
16.00 Prawdziwe motywy - serial
18.00 Lombard: Życie pod zastaw - serial
20.00 Nikomu ani słowa - thriller, HIT USA 2001, reż. Gary Fleder, wyk. Brittany Murphy, Famke Janssen, Guy Torry, Jennifer Esposito, Michael Douglas
22.10 Człowiek mafii - thriller, USA 2015, reż. Scott Mann, wyk. Dave Bautista, Jeffrey Dean Morgan, Kate Bosworth, Morris Chestnut, Robert De Niro
0.00 Operacja: Zemsta - film akcji 2018, reż. Ross Boyask, wyk. Anna Shaffer, Gary Daniels, Keith Allen
2.00 Lombard: Życie pod zastaw - serial

STOPKLATKA

8.45 Allo, Allo - serial **9.25** Hudson i Rex - serial **11.20** 13 posterunek- serial **12.50** Katastrofy w przestworzach **14.50** Chicago Fire - serial **16.45** 13 posterunek- serial **18.00** Wojny magazynowe **19.00** Łowcy okazji **20.00** Ogień zwalczaj ogniem - film akcja **22.00** Uwięziona w mroku - thriller **23.50** Wilk - thriller

TV 4

9.50 Kochane pieniądze - serial **10.50** Nowe Sekrety sąsiadów **11.55** Septagon **12.55** Sędzia Judy **13.55** STOP Drogówka **16.00** Policjantki i Policjanci **17.00** Hawaje 5 - 0 **19.00** Policjantki i Policjanci **20.00** Sprawiedliwi - Wydział Kryminalny **21.00** Wielka ucieczka **22.00** Po prostu walcz 2 - dramat sensacyjny

TV6

10.00 Kobra - oddział specjalny **11.05** Galileo **12.05** Miodowe lata **14.00** Policjantki i Policjanci **15.00** Detektywi w akcji **16.00** Instrukcja kochania **17.00** Medicopter 117 **18.05** Miodowe lata **20.00** Galileo **21.00** Pogrzebani za domem **22.00** Pogrzebani za domem **23.00** Sprawiedliwi - Wydział Kryminalny

TVP SPORT

6.05 Retro TVP SPORT. Siatkówka - Liga Światowa 2022. Polska - Brazylia **8.20** Piłka nożna - Liga Narodów 2022, Niemcy - Anglia **10.25** Boks - Gala Bokserska. Floyd Mayweather vs. Victor Ortiz **12.45** Pełnosprawni **13.15** Piłka nożna - Eliminacje ME U21, Łódź. Polska - Niemcy **15.25** Piłka nożna - Eliminacje Mistrzostw Świata 2022 - ZEA - Australia **17.30** 4 - 4 - 2 - magazyn piłkarski **18.30** Piłka nożna - Liga Narodów 2022, Belgia - Polska **23.20** Sportowy Wieczór **0.00** Boks - Gala w Las Vegas. Deontay Wilder - Tyson Fury **1.05** Siatkówka mężczyzn - Liga Narodów. Polska - Argentyna

EUROSPORT

8.30 The Minute **8.35** Kolarstwo. Criterium du Dauphine, World Tour, Francja 3. etap **9.30** Żużel. Grand Prix, Teterow, Niemcy **10.30** EWC All Access **11.00** Formuła E. MŚ, Dżakarta **11.55** The Minute **12.00** Kolarstwo. Adriatica Ionica Race **13.30** Kolarstwo. The Women's Tour **14.30** Kolarstwo. Criterium du Dauphine **16.45** Kolarstwo. Tour of Limburg, Men Elite **17.00** Jeździectwo. FEI Nations Cup, Langley **18.00** Jeździectwo. FEI Nations Cup, St Gallen **19.00** Trójbój siłowy. MŚ, Sun City **22.00** Endurance Car Racing. MŚ, Le Mans, Francja **0.00** The power of sport **0.30** Galeria sław Londyn 2012

POLSAT 2

6.00 Disco Gramy **7.00** Ewa gotuje **8.00** Trudne sprawy **9.00** 48h. Zaginieni **10.00** Na ratunek 112 **10.30** Sekrety rodziny **11.30** Dlaczego ja? **12.30** Nasz nowy dom **13.30** Świat według Kiepskich **15.00** Trudne sprawy **16.00** Nasz nowy dom **17.00** 48h. Zaginieni **18.00** 48h. Zaginieni **19.00** Gliniarze **20.05** Wydarzenia **21.00** Gliniarze **22.00** Dlaczego ja? **23.00** Świat według Kiepskich **0.00** Malanowski i Partnerzy **1.00** 48h. Zaginieni **2.00** Wydarzenia wieczorne **2.45** #JesteśmyDlaDzieci **3.15** Echo lasu **3.45** Magazyn Atleci **4.15** Magazyn Atleci **4.45** Magazyn Atleci **5.10** Gliniarze **5.45** Telezakupy

SUPER POLSAT

6.05 Wydarzenia wieczorne **6.45** SuperLudzie Extra **6.55** Psi patrol **8.35** Kung Fu Panda: Legenda o niezwykłości **9.00** SpongeBob Kanciastoporty **9.30** iCarly **10.00** Wydarzenia 24 **10.30** Nasz nowy dom **11.30** Tatuśkowie **12.30** Święty **13.30** Świat według Kiepskich **14.50** Chirurdzy **15.50** Wydarzenia **16.20** Gość Wydarzeń 24 **16.55** Nasz nowy dom **18.00** Nasz nowy dom **19.00** Świat według Kiepskich **20.00** Święty **20.40** Jerry Maguire - film obyczajowy **23.20** Mother! - horror **2.00** Miasto długów **4.00** Nasz nowy dom **5.00** Na ratunek 112 **5.30** Świat według Kiepskich

TVP INFO

5.35 Serwis Info, Pogoda, Serwis Sportowy co pół godziny **13.59** Serwis Info **14.29** Serwis Info **14.50** Pogoda **14.59** Serwis Info **15.29** Info Dzień **17.00** Teleexpress **17.15** Teleexpress Extra **17.30** O co chodzi - magazyn publicystyczny **18.00** Panorama **18.19** Serwis Info **18.37** O tym się mówi - magazyn **19.30** Wiadomości **19.58** Gość Wiadomości **20.13** Minęła 20ta **21.00** Nie da się ukryć - magazyn **21.20** Serwis Info **21.41** Pogoda **21.50** W tyle wizji **22.25** Serwis Info **22.30** W tyle wizji Extra **23.00** INFO Wieczór **23.30** W akcji **23.55** Serwis Info **0.03** Wiadomości **0.31** Gość Wiadomości **0.57** Pogoda

TRWAM

14.20 100 cudownych miejsc na świecie **14.30** To nic takiego **15.45** Święty na każdy dzień **15.50** Ma się rozumieć **16.00** Informacje dnia **16.10** Na zdrowie **16.30** WYSZYŃSKI - historia **17.00** Po stronie prawdy **17.55** Poczet Wielkich Polaków **18.00** Anioł Pański **18.05** Informacje dnia **18.15** Rozmowy niedokończone **19.25** Święty na każdy dzień **19.30** Brat Franciszek **20.00** Informacje dnia **20.20** Różaniec **20.50** Myśląc Ojczyzna **21.00** Apel Jasnogórski **21.20** Informacje dnia **21.40** Polski Punkt Widzenia **22.00** Mójżesz - 10 przykazań **22.50** Mistrz i Katarzynka **23.50** Muzyczne chwile

KULTURA

7.00 Informacje kulturalne **7.30** Teledyski **8.30** Trzeci punkt widzenia **9.05** Będzie lepiej - komedia **11.00** Dom - serial **12.30** Ostatnie takie trio - film TVP **13.30** Przewodnik Putifara Wiedeń, duma Austrii - serial **14.30** Kundelek **14.35** Lis i ptaszek - film anim. **14.45** Wodny szlak - film anim. **14.55** Zmiany - film anim. **15.10** Duże zwierzę - film obyczajowy **16.40** Akcja pod Arsenałem - dramat **18.30** Informacje kulturalne **18.50** Sto minut wakacji - serial **19.20** Karino - serial **20.00** I nie było już nikogo - serial **21.10** Mąż fryzjerki - dramat **22.45** Więcej niż fikcja - O krok od sławy - film dok.

CZWARTEK, 9 CZERWCA

TVP 1

5.10 Przysięga (655) - serial
6.00 Wspaniałe stulecie s.I (35)
5.10 Przysięga (655) - serial
6.00 Wspaniałe stulecie (35) - serial
7.00 Transmisja Mszy Świętej
7.30 Pełnia Wiary - magazyn
8.00 Wiadomości, Pogoda
8.15 Kwadrans polityczny
8.40 Ranczo s.VIII (103) - Nie rzucaj ziemi, skąd twój ród - serial
9.35 Komisarz Alex - serial
10.35 Ojciec Mateusz s.XVIII (229) - Pasja - serial
12.00 Wiadomości
12.10 Agrobiznes
12.40 To się opłaca - magazyn
12.55 Planeta doskonała - Oceany
14.00 Wspaniałe stulecie (36) - serial
15.00 Wiadomości, Pogoda
15.15 Alarm!
15.35 Gra słów. Krzyżówka
16.05 Przysięga (656) - serial
17.00 Teleexpress
17.15 Jaka to melodia?
17.55 Serial fabularny
18.55 Jeden z dziesięciu - teleturniej
19.25 Sport
19.30 Wiadomości
20.05 Pogoda
20.10 ALARM!
20.30 Leśniczówka (543) - serial
21.05 Klan Kennedych (3) - serial
22.00 Sprawa dla reportera
23.00 Magazyn śledczy
23.40 Magazyn kryminalny 997
0.35 Siatkówka mężczyzn - Liga Narodów: - Polska - Włochy
3.35 Sprawa dla reportera
4.30 Magazyn śledczy
4.55 Zakończenie programu

TVP 2

5.00 Na sygnale (145) - serial
5.30 M jak miłość (1547) - serial
6.25 Smaki świata s.III - po iberyjsku - magazyn
6.55 Rodzinka.pl s.V (109) - serial
7.30 Pytanie na śniadanie
11.10 Klasztor jabłeczyński i jego ikony - reportaż
11.45 Rodzinka.pl (265) - Mamy dziewczynkę - serial
12.25 Koło fortuny - teleturniej
13.15 Zranione ptaki (55) - serial
14.05 Va Banque s.II - teleturniej
14.35 Na sygnale (188) - serial
15.10 Echo serca s.II (19) - serial
16.00 Koło fortuny - teleturniej
16.35 Familiada - teleturniej
17.15 Miłość i przeznaczenie (129) - serial
18.00 Panorama
18.20 Va Banque s.II - teleturniej
18.45 Zranione ptaki (56) - serial
19.35 Barwy szczęścia (2591) - serial
20.10 Na ringu z rodziną - film HIT fabularny, USA, reż. Stephen Merchant, wyk. Dwayne Johnson, Vince Vaughn
22.10 Gunman. Odkupienie - film akcji, USA, reż. Pierre Morel, wyk. Sean Penn, Javier Bardem, Idris Elba
0.15 Ślepy traf - film sensacyjny, USA, reż. Brad Furman, wyk. Justin Timberlake, Ben Affleck, Gemma Arterton
2.00 Paryż może poczekać - Komedia obyczajowa, Japonia, USA, reż. Eleanor Coppola, wyk. Diane Lane, Arnaud Viard, Alec Baldwin
3.35 Gomorra s.II (15) - serial

POLSAT

6.00 Nowy dzień z Polsat News
8.40 Malanowski i Partnerzy
9.40 Sekrety rodziny
10.40 Dlaczego ja?
11.40 Gliniarze
12.50 Wydarzenia
13.20 Interwencja
13.40 Trudne sprawy
14.40 Dlaczego ja?
15.50 Wydarzenia, Pogoda
16.15 Interwencja
16.40 Gliniarze
17.40 Sekrety rodziny
18.50 Wydarzenia, Sport, Pogoda
19.25 Gość Wydarzeń

20.05 Jak poślubić milionera HIT - komedia romantyczna, Polska, 2019, reż. Filip Zylber, wyk. Małgorzata Socha, Michał Malinowski, Małgorzata
22.30 Księżniczka i żołnierz - melodramat, USA, 2001, reż. Mike Robe, wyk. Mark - Paul Gosselaar, Marisol Nichols
0.10 Wredne dziewczyny - komedia, USA, 2004, reż. Mark Waters, wyk. Lindsay Lohan, Rachel McAdams, Tina Fey
2.30 Miłość na safari - melodramat, USA, Kanada, 2018, reż. Leif Bristow, wyk. Lacey Chabert, Jon Cor, Brittany Bristow
4.20 Kabaretowa Ekstraklasa

TVN

5.45 Uwaga!
6.05 Ukryta prawda
7.00 Kuchenne rewolucje - program kulinarno - rozrywkowy
8.00 Dzień Dobry TVN - magazyn
11.40 Doradca smaku
11.50 Ukryta prawda
12.55 Tajemnice miłości
14.00 Ukryta prawda
16.10 Ten moment
16.45 Kuchenne rewolucje - program kulinarno - rozrywkowy
17.55 Ukryta prawda
19.00 Fakty, Sport, Pogoda
19.55 Uwaga!
20.10 Doradca smaku
20.15 Na Wspólnej - serial
20.55 Milionerzy
21.35 Kuchenne rewolucje - program kulinarno - rozrywkowy

22.45 Operacja Dunaj - komedia, HIT Polska, Czechy 2009, reż. Jacek Głomb, wyk. Tomasz Kot, Zbigniew Zamachowski, Maciej Stuhr, Jiří Menzel, Przemysław Bluszcz, Eva Holubová
0.50 Na własną rękę - film sensacyjny, USA 2002, reż. Andrew Davis, wyk. Arnold Schwarzenegger, Francesca Neri, Elias Koteas, Cliff Curtis
2.55 Uwaga!
3.10 NOC Magii
4.25 Kto was tak urządził

TTV

5.10 O mały włos...
5.35 Królowe życia - serial
6.00 Express - informacje
6.15 Królowe życia - serial
6.55 Ukryta prawda - program obyczajowy
7.55 Szpital - program obyczajowy
9.55 No to lecę!
10.55 Gogglebox. Przed telewizorem
11.55 Szkoła
12.55 Ukryta prawda
13.55 Damy i wieśniaczki. Ukraina
14.55 Królowe życia - serial
15.45 Express, Pogoda
16.05 Usterka
16.35 W sieci eksperymentów
17.45 Express, Pogoda
18.05 DeFacto
18.30 Brudna robota - czysty zysk
19.45 Express, Pogoda
20.05 Królowe życia - serial
20.35 Gogglebox. Przed telewizorem
21.45 Express, Pogoda
22.00 99 - Gra o wszystko. VIP
23.00 Gogglebox. Przed telewizorem. Wydanie specjalne
0.05 Zamiana żon
1.05 Nagi instynkt przetrwania
2.05 DeFacto
2.30 Damy i wieśniaczki. Za granicą
4.05 Ostre cięcie

TVN 7

5.00 Szpital - program obyczajowy
6.00 Idealna niania
6.50 Papiery na szczęście - serial
7.55 Ukryta prawda
11.00 Tajemnice miłości
12.05 Szpital - program obyczajowy
13.05 Idealna niania
13.55 Sąd rodzinny
14.55 Sędzia Anna Maria Wesołowska
15.55 Ukryta prawda
17.00 Tajemnice miłości
18.00 Opowieści małżeńskie
19.00 Ukryta prawda
20.00 Zemsta cieciów - komedia, HIT USA 2011, reż. Brett Ratner, wyk. Eddie Murphy, Ben Stiller, Casey Affleck, Alan Alda, Matthew Broderick, Judd Hirsch
22.20 Saga "Zmierzch": Przed świtem. Część II - horror, USA 2012, reż. Bill Condon, wyk. Kristen Stewart, Robert Pattinson, Taylor Lautner
0.45 Brudny Harry - film sensacyjny, USA 1971, reż. Don Siegel, wyk. Clint Eastwood, Harry Guardino, Reni Santoni
2.45 NOC Magii

PULS

6.00 Kobra - oddział specjalny - serial
7.00 Nash Bridges - serial
8.00 Prawdziwe motywy - serial
9.00 Lombard: Życie pod zastaw - serial
11.00 Zaklinaczka duchów - serial
12.00 Rodzinny interes - serial
14.00 Lombard: Życie pod zastaw - serial
16.00 Prawdziwe motywy - serial
18.00 Lombard: Życie pod zastaw - serial
20.00 Pacyfikator - komedia, USA, HIT Kanada 2005, reż. Adam Shankman, wyk. Vin Diesel, Brittany Snow, Max Thieriot
22.00 Pracownik miesiąca - komedia, USA 2006, reż. Greg Coolidge, wyk. Jessica Simpson, Dane Cook, Dax Shepard
0.05 Agenci bardzo specjalni - komedia, USA 2004, reż. Keenen Ivory Wayans, wyk. Busy Philipps, Jaime King, Marlon Wayans, Shawn Wayans
2.20 Lombard: Życie pod zastaw - serial
3.20 Menu na miarę

STOPKLATKA

9.25 Hudson i Rex - serial **11.20** 13 posterunek- serial **12.40** Katastrofy w przestworzach **14.50** Chicago Fire - serial **16.45** 13 posterunek- serial **18.00** Wojny magazynowe **19.00** Łowcy okazji **20.00** Yamakasi - Współcześni Samurajowie - film sensacyjny, Francja **21.50** Twarda sztuka - komediodramat

TV 4

9.50 Kochane pieniądze - serial **10.50** Nowe Sekrety sąsiadów **11.55** Septagon **12.55** Sędzia Judy **13.55** STOP Drogówka **16.00** Policjantki i Policjanci **17.00** Hawaje 5 - 0 **19.00** Policjantki i Policjanci **20.00** Sprawiedliwi - Wydział Kryminalny **21.00** Twister - film katastroficzny **23.30** Pacjent zero - thriller sci - fi

TV6

7.00 Słoneczny patrol **10.00** Kobra - oddział specjalny **11.05** Galileo **12.05** Miodowe lata **14.00** Policjantki i Policjanci **15.00** Detektywi w akcji **16.00** Instrukcja kochania **17.00** Medicopter 117 **18.05** Miodowe lata **20.00** Galileo **21.00** Agenci NCIS: Los Angeles **23.00** Morderczy występ - thriller, USA, 2009

TVP SPORT

6.15 Piłka nożna - Eliminacje Mistrzostw Europy U21, Łódź. Polska - Niemcy **8.20** Piłka nożna - Liga Narodów 2022, Belgia - Polska **10.25** Boks - Gala Bokserska. Saul "Canelo" Alvarez vs. Matthew Hatton, USA **12.55** Piłka nożna - Liga Narodów 2022, Niemcy - Anglia **15.00** Siatkówka mężczyzn - Liga Narodów. Polska - Argentyna **17.00** Lekkoatletyka - Mistrzostwa Polski, Suwałki **20.20** Piłka nożna - Liga Narodów 2022 Szwajcaria - Hiszpania **23.00** Sportowy Wieczór **23.40** Lekkoatletyka - Mistrzostwa Polski, Suwałki - Dzień 1. **0.35** Siatkówka mężczyzn - Liga Narodów. Polska - Włochy

EUROSPORT

8.30 Kolarstwo. Criterium du Dauphine, World Tour **9.30** Discovery golf **10.00** The power of sport **10.30** Endurance Car Racing. MŚ, Le Mans **12.00** Kolarstwo. Adriatica Ionica Race **13.30** Kolarstwo. The Women's Tour **14.30** Kolarstwo. Criterium du Dauphine **16.45** Tenis. Roland Garros Finał singla mężczyzn **18.00** Kolarstwo. Criterium du Dauphine **19.00** Endurance Car Racing. MŚ, Le Mans **20.30** The power of sport **21.00** Kolarstwo. Criterium du Dauphine, World Tour, Francja 5. etap **22.00** Endurance Car Racing. MŚ, Le Mans **0.00** Discovery golf **0.30** Galeria sław Rio de Janeiro 2016

POLSAT 2

6.00 Disco Gramy **7.00** Ewa gotuje **8.00** Trudne sprawy **9.00** 48h. Zaginieni **10.00** Na ratunek 112 **10.30** Sekrety rodziny **11.30** Dlaczego ja? **12.30** Nasz nowy dom **13.30** Świat według Kiepskich **15.00** Trudne sprawy **16.00** Nasz nowy dom **17.00** 48h. Zaginieni **18.00** 48h. Zaginieni **19.00** Gliniarze **20.05** Wydarzenia **21.00** Gliniarze **22.00** Dlaczego ja? **23.00** Świat według Kiepskich **0.00** Malanowski i Partnerzy **1.00** 48h. Zaginieni **2.00** Wydarzenia wieczorne **2.45** #JesteśmyDlaDzieci **3.15** Echo lasu **3.45** SuperLudzie **4.45** SuperLudzie **5.10** Gliniarze **5.45** Telezakupy TV Okazje

SUPER POLSAT

6.45 SuperLudzie Extra **6.55** Psi patrol **8.35** Kung Fu Panda: Legenda o niezwykłości **9.00** SpongeBob Kanciastoporty **9.30** iCarly **10.00** Wydarzenia 24 **10.30** Nasz nowy dom **11.30** Tatuśkowie **12.30** Święty **13.30** Świat według Kiepskich **14.50** Chirurdzy **15.50** Wydarzenia **16.10** Więcej wydarzeń **16.20** Gość Wydarzeń 24 **16.55** Nasz nowy dom **18.00** Nasz nowy dom **19.00** Świat według Kiepskich **20.00** Święty **20.40** Salt - thriller **22.35** Świat według Kiepskich **23.05** Backdoor - wyjście awaryjne **23.40** Kac Wawa - komedia **1.45** Kabaretowa Ekstraklasa **2.00** Miasto długów **4.00** Nasz nowy dom

TVP INFO

5.35 Serwis Info, Pogoda, Serwis Sportowy co pół godziny **13.59** Serwis Info **14.29** Serwis Info **14.50** Pogoda **14.59** Serwis Info **15.29** Info Dzień **17.00** Teleexpress **17.15** Teleexpress Extra **17.30** O co chodzi - magazyn publicystyczny **18.00** Panorama **18.19** Serwis Info **18.37** O tym się mówi - magazyn **19.30** Wiadomości **19.58** Gość Wiadomości **20.13** Minęła 20ta **21.00** Nie da się ukryć - magazyn **21.20** Serwis Info **21.41** Pogoda **21.50** W tyle wizji **22.25** Serwis Info **22.30** W tyle wizji Extra **23.00** INFO Wieczór **23.30** W akcji **23.55** Serwis Info **0.03** Wiadomości **0.31** Gość Wiadomości **0.57** Pogoda

TRWAM

15.50 Ma się rozumieć **16.00** Informacje dnia **16.10** Z wędką nad wodę **16.35** Porady Medyczne Bonifratrów **17.05** Akademia pro - life **17.10** Śladami historii **17.15** Mój brat papież **17.30** Odpowiedzialni za Kościół **17.55** Poczet Wielkich Polaków **18.00** Anioł Pański **18.05** Informacje dnia **18.15** Rozmowy niedokończone **19.25** Święty na każdy dzień **19.30** Przyjaciele i bohaterowie **20.00** Informacje dnia **20.20** Różaniec **20.50** Głos Polski **21.00** Apel Jasnogórski **21.20** Informacje dnia **21.40** Polski Punkt Widzenia **22.00** Ziemia obiecana **22.50** Katedra w Chartres - święta geometria **23.50** Muzyczne chwile

KULTURA

7.00 Informacje kulturalne **7.25** Teledysk **8.30** Księga Przestrzeni s.I "Kształty pamięci i emocji" **9.10** Akcja pod Arsenałem - dramat **11.00** Dom - serial **12.40** Ciemnego pokoju nie trzeba się bać - film kr.metr. **13.30** Opowieści Offenbacha - film dok. **14.55** Cyrano de Bergerac - film kostiumowy **17.25** Toulouse - Lautrec, wolny duch Paryża - film dok. **18.30** Informacje kulturalne **18.55** Karino - serial **20.00** Amerykańska guma do żucia "Pinky" - spektakl teatralny **21.45** Tamte lata, tamte dni - magazyn **22.25** Kino Mistrzów - Van Gogh. U bram wieczności. - film fabularny, Irlandia, Francja, USA

PIĄTEK, 10 CZERWCA

TVP 1

5.10 **Przysięga (656) -** serial
6.00 **Wspaniałe stulecie s.I (36) -** serial
7.00 **Transmisja Mszy Świętej**
7.30 **Agape -** magazyn
8.00 **Wiadomości, Pogoda**
8.15 **Kwadrans polityczny**
8.35 **Ranczo s.VIII (104) -** serial
9.35 **Komisarz Alex -** serial
10.35 **Ojciec Mateusz (230) -** serial
11.25 **Okrasa łamie przepisy - Smak pędów sosny**
12.00 **Wiadomości**
12.10 **Agrobiznes**
12.35 **Magazyn Rolniczy**
12.55 **Planeta doskonała - Ludzie**
14.00 **Wspaniałe stulecie s.I (37) -** serial
15.00 **Wiadomości, Pogoda**
15.15 **Alarm! -** magazyn
15.35 **Gra słów. Krzyżówka**
16.05 **Przysięga (657) -** serial
17.00 **Teleexpress**
17.15 **Jaka to melodia?**
17.55 **Serial fabularny**
18.55 **Jeden z dziesięciu -** teleturniej
19.20 **Sport, Wiadomości, Pogoda**
20.10 **Alarm! -** magazyn
20.35 **Klan Kennedych (4) -** serial
21.30 **Rolnik szuka żony seria 8 - /1/ -** reality show
22.35 **Pozdrowienia z Moskwy**
HIT **-** film sensacyjny, reż. Terence Young, wyk. Sean Connery, Daniela Bianchi, Lenya Lotte
0.40 **Fałszerz -** film fabularny, USA, reż. Philip Martin, wyk. John Travolta, Christopher Plummer, Tye Sheridan
2.35 **S. W. A. T. - Jednostka specjalna. s.II (35) -** serial
3.25 **Ja wam pokażę! (11) -** serial

TVP 2

6.20 **Anna Dymna - spotkajmy się - Julia Zakrocka**
6.55 **Rodzinka.pl s.V (110) -** serial
7.30 **Pytanie na śniadanie**
11.15 **Smaki świata - pośród mórz**
11.45 **Rodzinka.pl (266) -** serial
12.15 **Msza Święta Kościoła Polskokatolickiego 2022**
13.15 **Zranione ptaki (56) -** serial
14.05 **Va Banque s.II -** teleturniej
14.35 **Na sygnale (189) -** serial
15.10 **Echo serca s.II (20) -** serial
16.00 **Koło fortuny -** teleturniej
16.35 **Familiada -** teleturniej
17.15 **Miłość i przeznaczenie (130) -** serial
18.00 **Panorama**
18.20 **Va Banque s.II -** teleturniej
18.45 **Zranione ptaki (57) -** serial
19.35 **Barwy szczęścia (2592) -** serial
20.10 **Program rozrywkowy**
22.20 **Co mi zrobisz jak mnie złapiesz -** komedia, Polska, reż. Stanisław Bareja, wyk. Krzysztof Kowalewski, Bronisław Pawlik, Stanisław Tym, Ewa Wiśniewska, Ewa Ziętek, Andrzej Fedorowicz
HIT
0.20 **Na ringu z rodziną -** film fabularny, USA, reż. Stephen Merchant, wyk. Dwayne Johnson
2.20 **Blue Jasmine -** komediodramat, USA, reż. Woody Allen, wyk. Cate Blanchett, Alec Baldwin, Sally Hawkins
4.00 **Moja krew -** dramat, Polska, reż. Marcin Wrona, wyk. Eryk Lubos, Luu De Luy, Wojciech Zieliński, Marek Piotrowski, Krzysztof Kolberger
5.30 **Zakończenie dnia**

POLSAT

6.00 **Nowy dzień z Polsat News**
8.40 **Malanowski i Partnerzy**
9.40 **Sekrety rodziny**
10.40 **Dlaczego ja?**
11.40 **Gliniarze**
12.50 **Wydarzenia**
13.20 **Interwencja**
13.40 **Trudne sprawy**
14.40 **Dlaczego ja?**
15.50 **Wydarzenia, Pogoda**
16.15 **Interwencja**
16.40 **Gliniarze**
17.40 **Sekrety rodziny**
18.50 **Wydarzenia, Sport, Pogoda**
19.25 **Gość Wydarzeń**

20.00 **Smerfy -** film familijny, USA, 2011, reż. Raja Gosnell, wyk. Hank Azaria, Neil Patrick Harris, Jayma Mays, Sofía Vergara
HIT
22.15 **Inwazja: Bitwa o Los Angeles -** film sci - fi, USA, 2011, reż. Jonathan Liebesman, wyk. Aaron Eckhart, Ramon Rodriguez, Will Rothhaar, Cory Hardrict
0.55 **Poznaj moich rodziców -** komedia, USA, 2004, reż. Jay Roach, wyk. Robert De Niro, Ben Stiller, Dustin Hoffman, Barbra Streisand
3.25 **Kabaretowa Ekstraklasa**
4.40 **Disco Gramy**
5.25 **Telezakupy TV Okazje**

TVN

5.45 **Uwaga!**
6.05 **Ukryta prawda**
7.00 **Kuchenne rewolucje -** program kulinarno - rozrywkowy
8.00 **Dzień Dobry TVN -** magazyn
11.40 **Doradca smaku**
11.50 **Ukryta prawda**
12.55 **Tajemnice miłości**
14.00 **Ukryta prawda**
16.10 **Ten moment**
16.45 **Kuchenne rewolucje -** program kulinarno - rozrywkowy
17.55 **Ukryta prawda**
19.00 **Fakty, Sport, Pogoda**
19.50 **Uwaga! -** program interwencyjny

20.00 **Player One -** film przygodowy, USA, Indie 2018, reż. Steven Spielberg, wyk. Tye Sheridan, Olivia Cooke, Ben Mendelsohn, Simon Pegg, Mark Rylance
HIT
23.00 **Żółtodziób -** film sensacyjny, USA 1990, reż. Clint Eastwood, wyk. Clint Eastwood, Charlie Sheen, Raul Julia, Sonia Braga, Tom Skerritt, Lara Flynn Boyle
1.30 **Kuba Wojewódzki**
2.30 **Kuchenne rewolucje -** program kulinarno - rozrywkowy
3.20 **Uwaga!**
3.35 **NOC Magii**
4.50 **Kto was tak urządził**

TTV

5.35 **Królowe życia -** serial
6.00 **Express -** informacje
6.15 **Królowe życia -** serial
6.55 **Ukryta prawda**
7.55 **Szpital -** program obyczajowy
9.55 **No to lecę!**
10.55 **Gogglebox. Przed telewizorem**
11.55 **Szkoła**
12.55 **Ukryta prawda**
13.55 **Damy i wieśniaczki. Ukraina**
14.55 **Królowe życia -** serial
15.45 **Express, Pogoda**
16.05 **Usterka**
16.35 **Szokujące potrawy**
17.45 **Express, Pogoda**
18.05 **DeFacto**
18.30 **Brudna robota - czysty zysk**
19.45 **Express, Pogoda**
20.05 **Królowe życia -** serial
20.35 **Gogglebox. Przed telewizorem**
21.45 **Express, Pogoda**
22.00 **99 - Gra o wszystko. VIP**
23.00 **Królowe życia -** serial
23.30 **Królowe życia -** serial
0.00 **Królowe życia -** serial
1.00 **Gogglebox. Przed telewizorem**
2.00 **Paloma -** serial
2.50 **Paloma -** serial
3.40 **Rozmowy kontrolowane**
4.05 **Rozmowy kontrolowane**
4.30 **Gogglebox. Przed telewizorem**

TVN 7

5.00 **Szpital -** program obyczajowy
6.00 **Idealna niania**
6.50 **Papiery na szczęście -** serial
7.55 **Ukryta prawda**
11.00 **Tajemnice miłości**
12.05 **Szpital -** program obyczajowy
13.05 **Idealna niania**
13.55 **Sąd rodzinny**
14.55 **Sędzia Anna Maria Wesołowska**
15.55 **Ukryta prawda**
17.00 **Tajemnice miłości**
18.00 **Opowieści małżeńskie**
19.00 **Ukryta prawda -** program obyczajowy
20.00 **Wymarzony -** film obyczajowy, Francja, Belgia 2019, reż. Jeanne Herry, wyk. Sandrine Kiberlain, Gilles Lellouche
HIT
22.25 **Billy Elliot -** film obyczajowy, Francja 2000, reż. Stephen Daldry, wyk. Jamie Bell, Julie Walters, Gary Lewis, Jamie Draven
0.45 **Olimp w ogniu -** film sensacyjny, USA 2013, reż. Antoine Fuqua, wyk. Gerard Butler, Aaron Eckhart, Morgan Freeman, Ashley Judd

PULS

6.00 **Kobra - oddział specjalny -** serial
7.00 **Nash Bridges -** serial
8.00 **Prawdziwe motywy -** serial
9.00 **Lombard: Życie pod zastaw -** serial'
11.00 **Zaklinaczka duchów -** serial
12.00 **Rodzinny interes -** serial
14.00 **Lombard: Życie pod zastaw -** serial
16.00 **Prawdziwe motywy -** serial
18.00 **Lombard: Życie pod zastaw -** serial
20.00 **Zawrotna prędkość -** film akcji, Francja 2017, reż. Antonio Negret, wyk. Ana de Armas, Freddie Thorp, Scott Eastwood, Simon Abkarian
HIT
21.50 **Rocky -** dramat, USA 1976, reż. John G. Avildsen, wyk. Burgess Meredith, Burt Young, Carl Weathers, Sylvester Stallone, Talia Shire
0.25 **Everly -** film akcji, USA 2014, reż. Joe Lynch
2.05 **Lombard: Życie pod zastaw -** serial
3.00 **Menu na miarę**
4.35 **Z archiwum policji**

STOPKLATKA

9.00 Magiczny świat Davida Copperfielda - dramat **11.35** Appaloosa - western **13.50** Next - film sensacyjny **15.45** Czterej pancerni i pies cz. 5 - 6 - serial **18.00** Wojny magazynowe **19.00** Łowcy okazji **20.00** Poranek kojota - komedia sensacyjna **22.00** Nie oddychaj - horror **23.50** Dracula - horror

TV 4

9.50 Kochane pieniądze - serial **10.50** Nowe Sekrety sąsiadów **11.55** Septagon **12.55** Sędzia Judy **13.55** STOP Drogówka **16.00** Policjantki i Policjanci **17.00** Hawaje 5 - 0 **19.00** Policjantki i Policjanci **20.00** Gwiazdy Kabaretu **21.00** Gwiazdy Kabaretu **22.00** Sprawiedliwi - Wydział Kryminalny

TV6

7.00 Słoneczny patrol **10.00** Kobra - oddział specjalny **11.05** Galileo **12.05** Miodowe lata **14.00** Policjantki i Policjanci **15.00** Detektywi w akcji **16.00** Instrukcja kochania **17.00** Medicopter 117 **18.05** Miodowe lata **20.00** Galileo **21.00** Kryminalne zagadki Miami **23.00** Wikingowie - serial

TVP SPORT

6.15 Piłka nożna - Eliminacje MŚ 2022 - Katar. ZEA - Australia **8.25** Piłka nożna - Liga Narodów 2022, Szwajcaria - Hiszpania **10.35** Boks - Gala Bokserska. Amir Khan vs. Danny Garcia, USA **12.20** Niezwykłe historie **12.30** Piłka nożna - Liga Narodów 2022 - Belgia - Polska **14.45** Siatkówka mężczyzn - Liga Narodów. Polska - Włochy **16.45** Lekkoatletyka - Mistrzostwa Polski **19.40** Niezwykłe historie - Szewińska **20.05** 9,79 **21.30** Sportowy Wieczór **22.10** RING TVP SPORT - magazyn **23.05** Boks - Gala w Barclays Center, Nowy Jork. Gervonta Davis - Rolando Romero **1.15** Sporty walki - Gala MMA

EUROSPORT

8.30 Kolarstwo. Criterium du Dauphine, World Tour **10.00** Triathlon. PTO Tour, Los Angeles **11.00** Endurance Car Racing. MŚ, Le Mans, Francja Wyścig **12.00** From the top olimpijski **13.00** The power of sport **13.30** Kolarstwo. The Women's Tour, World Tour **14.30** Kolarstwo. Criterium du Dauphine **16.45** Kolarstwo. Grand Prix Aargau **18.15** Endurance Car Racing. MŚ, Le Mans **18.55** The Minute **19.00** Trójbój siłowy. MŚ, Sun City, RPA **22.00** Kolarstwo. Criterium du Dauphine **23.30** Triathlon. PTO Tour, Los Angeles, Stany Zjednoczone **0.30** Galeria sław Tokio 2020 **1.30** Endurance Car Racing. MŚ, Le Mans

POLSAT 2

6.00 Disco Gramy **7.00** Ewa gotuje **8.00** Trudne sprawy **9.00** 48h. Zaginieni **10.00** Na ratunek 112 **10.30** Sekrety rodziny **11.30** Dlaczego ja? **12.30** Nasz nowy dom **13.30** Świat według Kiepskich **15.00** Trudne sprawy **16.00** Nasz nowy dom **17.00** 48h. Zaginieni **18.00** 48h. Zaginieni **19.00** Gliniarze **20.05** Wydarzenia **21.00** Gliniarze **22.00** Demaskator. Poza Prawem **23.00** Metro strachu - film sensacyjny, USA, 2009, reż. Tony Scott, wyk. Denzel Washington, John Travolta **1.40** Interwencja **2.00** Wydarzenia wieczorne **2.45** #JesteśmyDlaDzieci **3.15** Echo lasu **3.45** Magazyn Atleci **5.15** Gliniarze

SUPER POLSAT

6.45 SuperLudzie Extra **6.55** Psi patrol **8.35** Kung Fu Panda: Legenda o niezwykłości **9.00** SpongeBob Kanciastoporty **9.30** iCarly **10.00** Wydarzenia 24 **10.30** Nasz nowy dom **11.30** Nasz nowy dom **12.30** Z Klimatem i z pasją **13.00** Serca dwa **13.30** Świat według Kiepskich **14.50** Chirurdzy **15.50** Wydarzenia **16.10** Więcej wydarzeń **16.20** Gość Wydarzeń 24 **17.00** Longines FEI Jumping Nations Cup /CSIO Sopot - Horse Show 2022 **20.00** Gala Babilon MMA /Radom **0.00** Atak paniki - komediodramat **2.05** Miasto długów **3.00** Miasto długów **4.00** Nasz nowy dom **5.00** Na ratunek 112

TVP INFO

5.35 Serwis Info, Pogoda, Serwis Sportowy co pół godziny **13.59** Serwis Info **14.29** Serwis Info **14.50** Pogoda **14.59** Serwis Info **15.29** Info Dzień **17.00** Teleexpress **17.15** Teleexpress Extra **17.30** O co chodzi **18.00** Panorama **18.19** Serwis Info **18.37** O tym się mówi **19.15** Homilia mszy św. w intencji ofiar katastrofy smoleńskiej **19.40** Wiadomości **19.58** Gość Wiadomości **20.13** Forum - program publicystyczny **21.00** Nie da się ukryć - magazyn **21.20** Serwis Info **21.41** Pogoda **21.50** W tyle wizji **22.25** Serwis Info **22.30** W tyle wizji Extra **23.00** INFO Wieczór **23.30** W akcji **23.55** Serwis Info **0.03** Wiadomości

TRWAM

14.55 Słowo życia **15.00** Koronka do Bożego Miłosierdzia **15.20** Mocni w Wierze **15.50** Ma się rozumieć **16.00** Informacje dnia **16.10** Siódmy Sakrament **16.40** Tak Go pamiętam **16.55** Bitwa pod Rząbcem **17.30** Geopolityka **17.55** Poczet Wielkich Polaków **18.00** Anioł Pański **18.05** Informacje dnia **18.15** Westerplatte Młodych **19.00** Msza Święta **20.00** Informacje dnia **20.20** Różaniec **20.50** Myśląc Ojczyzna **21.00** Apel Jasnogórski **21.20** Informacje dnia **21.40** Polski Punkt Widzenia **22.00** Ziemia obiecana **22.55** Przegląd Katolickiego Tygodnika "Niedziela" **23.00** Pochodzenie świata

KULTURA

7.00 Informacje kulturalne **7.30** Teledysk **8.50** Tamte lata, tamte dni - magazyn **9.30** U kresu drogi - dramat **11.00** Dom - serial **12.50** Hamadria - film dok. **13.30** Claudia, La Misteriosa - film dok. **14.35** Józia - film obyczajowy **15.50** Magiczne drzewo - film przygodowy, Polska **17.30** Scena muzyczna - Lala Czaplicka i Orkiestra Adria - koncert **18.30** Informacje kulturalne **18.55** Reżyserzy - John Schlesinger 7 sezon 4 - cykl dok. **20.00** Komediowe lato - Miś - komedia, Polska **22.05** Gdy opadnie pył - film dok. **23.45** Kino Mistrzów - Van Gogh. U bram wieczności. - film fabularny, Irlandia, Francja

SOBOTA, 11 CZERWCA

TVP 1

5.10 **Klan (3952 - 3953) -** telenowela
6.00 **Magazyn Ekspresu Reporterów**
7.00 **Transmisja Mszy Świętej**
7.40 **Rok w ogrodzie**
8.05 **Rok w ogrodzie Extra**
8.20 **wojsko - polskie.pl (23)**
8.45 **Pełnosprawni (453) -** magazyn
9.15 **Sprawa dla reportera**
10.20 **Rybołowy pod skrzydłami leśników -** film dok.
11.00 **Beatyfikacja s. Marii Paschalis Jahn i 9 Sióstr Elżbietanek**
13.10 **Listy do Boga -** dramat, USA, reż. David Nixon, wyk. Lisa Curtis, Christopher Schmidt, Lyanna Tumaneng, Tanner Maguire
15.05 **Z pamięci - Julian Tuwim**
15.20 **Okrasa łamie przepisy - Kwiaty czarnego bzu**
15.50 **Alternatywy 4 (3) - Pierwsza noc -** serial
17.00 **Teleexpress, Pogoda**
17.30 **Jaka to melodia?**
18.30 **Ojciec Mateusz s.XXVI (331) - Rosiczka -** serial
19.25 **Sport, Wiadomości, Pogoda**
20.10 **Alarm! -** magazyn
20.30 **Piłka nożna - Liga Narodów 2022 - Holandia - Polska**
23.30 **Daddy Cool -** komedia, Francja, reż. Maxime Govare, wyk. Vincent Elbaz, Laurence Arne, Jean Francois Cayrey
HIT
1.15 **Robin Hood. Początek -** film akcji, USA, reż. Otto Bathurst, wyk. Taron Egerton, Jamie Foxx, Ben Mendelsohn
3.15 **Cud architektury - Katedra w Strasburgu -** film dok.
4.10 **Z pamięci - Julian Tuwim**

TVP 2

5.50 **Barwy szczęścia (2588 - 2589) -** serial
7.00 **M jak miłość (1642) -** serial
7.55 **Pytanie na śniadanie**
11.45 **Kino familijne - Coco w Nowym Jorku -** komedia, Niderlandy, reż. Ruud Schurman, wyk. Nola Kemper, Genelva Krind, Ethan Allington
13.15 **Rodzinny ekspres - Błogosławione siostry elżbietanki**
14.00 **Familiada -** teleturniej
14.35 **Koło fortuny -** teleturniej
15.15 **Szansa na sukces. Eurowizja Junior - Hity Eurowizji**
16.20 **Na dobre i na złe (839) -** serial
17.20 **Smaki świata s.III - po iberyjsku -** magazyn
17.50 **Słowo na niedzielę**
18.00 **Panorama**
18.20 **Va Banque (119) -** teleturniej
18.45 **Postaw na milion -** teleturniej
19.35 **Lajk!**
20.00 **Paryż może poczekać**
HIT **-** komedia obyczajowa, Japonia, USA, reż. Eleanor Coppola, wyk. Diane Lane, Arnaud Viard, Alec Baldwin
21.35 **Siatkówka mężczyzn - Liga Narodów. - Bułgaria - Polska**
0.20 **Co mi zrobisz jak mnie złapiesz -** komedia, Polska, reż. Stanisław Bareja, wyk. Krzysztof Kowalewski, Bronisław Pawlik, Stanisław Tym, Ewa Wiśniewska, Ewa Ziętek,
2.15 **Gunman. Odkupienie -** film akcji, USA, reż. Pierre Morel, wyk. Sean Penn, Javier Bardem, Idris Elba
4.15 **Rodzinka.pl -** serial

POLSAT

6.00 **Nowy dzień z Polsat News**
8.00 **Pan Popper i jego pingwiny -** komedia, USA, 2011
10.10 **Ewa gotuje**
10.40 **Wakacje rodziny Johnsonów -** komedia, USA, 2004
12.40 **Bogaty Dom -** Biedny Dom
13.45 **Drwale i inne opowieści Bieszczadu**
14.40 **Rolnicy. Podlasie**
15.45 **Więzienie**
17.45 **Chłopaki do wzięcia**
18.50 **Wydarzenia, Sport, Pogoda**
19.15 **Prezydenci i Premierzy**
20.00 **Uroczysty Wodecki**

22.00 **Obcy - ósmy pasażer**
HIT **Nostromo -** horror sci - fi, 1979, reż. Ridley Scott, wyk. Sigourney Weaver, Tom Skerritt, Veronica Cartwright, Harry Dean Stanton - Załoga kosmicznego transportera Nostromo wraca na ziemię, wioząc duże ilości cennej rudy mineralnej. Gdy pokładowy superkomputer odbiera wezwanie SOS, wszyscy pasażerowie sa w hibernacyjnym śnie.
0.25 **Pewnego razu... w Hollywood -** komediodramat, USA, Chiny, 2019, reż. Quentin Tarantino, wyk. Leonardo DiCaprio, Brad Pitt, Margot Robbie, Emile Hirsch

TVN

5.45 **Uwaga!**
6.05 **Kuchenne rewolucje**
7.00 **Wymarzone ogrody**
7.30 **Polowanie na ogród**
8.00 **Dzień Dobry TVN -** magazyn
11.30 **Na Wspólnej Omnibus -** serial
13.25 **Lego Masters**
15.00 **Przez Atlantyk**
16.05 **Kobieta na krańcu świata**
16.45 **Wymarzone ogrody**
17.20 **Polowanie na ogród**
17.55 **Kuchenne rewolucje -** program kulinarno - rozrywkowy
19.00 **Fakty, Sport, Pogoda**
19.45 **Uwaga!**

20.00 **Dziewczyna z pociągu -** film sensacyjny,Indie 2016, reż. Tate Taylor, wyk. Emily Blunt, Haley Bennett, Rebecca Ferguson, Luke Evans
HIT
22.20 **Ted II -** komedia, USA 2015, reż. Seth McFarlane, wyk. Mark Wahlberg, Seth McFarlane, Amanda Seyfried, Jessica Barth, Morgan Freeman
0.50 **Kryjówka -** film sensacyjny, USA, RPA, Japonia 2012, reż. Daniel Espinosa, wyk. Denzel Washington, Ryan Reynolds, Vera Farmiga, Brendan Gleeson
3.00 **Uwaga!**
3.15 **NOC Magii**
4.30 **Kto was tak urządził**

TTV

5.30 **Paloma -** serial
6.25 **Express -** informacje
6.40 **DeFacto**
7.35 **Brudna robota - czysty zysk**
8.35 **Gogglebox. Przed telewizorem**
9.45 **Express, Pogoda**
10.05 **MądrzeJEMY z Katarzyną Bosacką**
10.35 **Szokujące potrawy**
11.40 **Gorączka złota**
12.45 **Najgorsze polskie tatuaże**
13.25 **Pilna Usterka**
13.40 **99 - Gra o wszystko**
14.40 **Gogglebox. Przed telewizorem**
15.45 **Express, Pogoda**
16.05 **Gogglebox. Przed telewizorem**
17.05 **Usterka**
17.45 **Express, Pogoda**
18.05 **Dobra robota**
19.10 **Królowe życia -** serial
19.45 **Express, Pogoda**
20.00 **Damy i wieśniaczki. PL**
21.00 **Królowe życia -** serial
21.30 **Królowe życia -** serial
22.00 **99 - Gra o wszystko**. VIP
23.00 **Gogglebox. Przed telewizorem**
0.05 **Gogglebox. Przed telewizorem**
1.55 **Paloma -** serial
3.35 **Nagi instynkt przetrwania**
4.25 **Piękne i odważne**
5.00 **Królowe życia. Po godzinach**

TVN 7

5.05 **Szkoła -** serial
6.05 **Wiza na miłość: dalsze losy**
7.05 **Wyluzuj, Scooby Doo! -** serial
7.35 **Pożyczalscy -** film familijny, USA 1997
9.20 **Ukryta prawda**
12.30 **Zemsta futrzaków -** komedia, USA 2010
14.35 **Kosmiczni kowboje -** film sci - fi, USA 2000
17.20 **Szybcy i wściekli VIII -** film sensacyjny, Chiny, Japonia, USA 2017, reż. F. Gary Gray
20.00 **Mumia -** film przygodowy, USA 1999, reż. Stephen Sommers, wyk. Brendan Fraser, Rachel Weisz, John Hannah, Arnold Vosloo, Kevin J. O'Connor
HIT
22.40 **Nieuchwytny cel -** film sensacyjny, USA 1993, reż. John Woo, wyk. Jean - Claude Van Damme, Lance Henriksen, Arnold Vosloo, Yancy Butler, Kasi Lemmons, Wilford Brimley
0.45 **Zbrodnie z pierwszych stron gazet -** serial dok.
1.50 **Druga strona medalu -** talk show

PULS

6.00 **Castle -** serial
7.00 **Taki jest świat**
8.00 **Lombard: Życie pod zastaw -** serial
12.00 **Lombard: Życie pod zastaw -** serial
18.00 **Lombard: Życie pod zastaw -** serial
20.00 **Rocky 2 -** dramat, USA 1979, reż. Sylvester Stallone, wyk. Burt Young, Carl Weathers, Sylvester Stallone, Talia Shire
HIT
22.20 **Atomic Blonde -** thriller, USA 2017, reż. David Leitch, wyk. Charlize Theron, James McAvoy, John Goodman, Sofia Boutella, Til Schweiger, Toby Jones
0.30 **Vice: Korporacja zbrodni -** film sensacyjny, USA 2015, reż. Brian A. Miller, wyk. Ambyr Childers, Bruce Willis, Bryan Greenberg, Charlotte Kirk, Johnathon Schaech, Thomas Jane
2.30 **Biesiada na cztery pory roku**
3.25 **Taki jest świat**
4.20 **Menu na miarę**
5.00 **Dyżur**

STOPKLATKA

10.00 Hudson i Rex - serial **11.00** Czterej pancerni i pies cz. 5 - 6 - serial **13.35** Komedia małżeńska - komedia obyczajowa **15.40** Trzydziestu trzech - film katastroficzny **18.20** Yamakasi - Współcześni Samurajowie - film sensacyjny **20.00** Daredevil - film fantasy **22.05** Carrie - horror

TV 4

6.00 Disco Polo Life **7.00** Galileo **11.00** Ludzie honoru - dramat sensacyjny **14.00** STOP Drogówka **15.00** Co się naprawdę wydarzyło? **16.00** Food Factory **17.00** Policjantki i Policjanci **22.00** Sprawiedliwi - Wydział Kryminalny **0.00** Królowie nocy - dramat sensacyjny, USA, 2007 **2.25** Disco Polo Life

TV6

7.00 Zoo po godzinach **8.00** Bingo - komedia familijna **9.55** Anatomia głupoty według Richarda Hammonda **10.55** Ryzykanci **12.55** Anatomia głupoty według Richarda Hammonda **13.55** Medicopter 117 **18.00** Columbo **20.00** Galileo **21.00** Kryminalne zagadki Miami **23.00** Wikingowie

TVP SPORT

6.30 Boks - Gala Bokserska. Pacquiao vs. De La Hoya, USA **7.45** Piłka nożna - Liga Narodów 2022 Belgia - Polska **9.55** Stan futbolu **10.55** Lekkoatletyka - Mityng EAA Silver, Samorin **12.40** Sport w filmie **14.15** Lekkoatletyka - Mistrzostwa Polski, Suwałki **17.45** Wyścigi konne - Służewiec 2022 **18.30** Piłka nożna - Liga Narodów 2022 Holandia - Polska **20.35** Piłka nożna - Liga Narodów 2022 Holandia - Polska **23.20** Sportowy Wieczór **0.05** Sporty walki - Gala MMA Hexagone **1.45** boks - Megafights. Mayweather - Hatton **3.00** Boks - Gala w Nowym Jorku. Edgar Berlanga - Alexis Angulo

EUROSPORT

6.00 Wait for it **6.30** Wait for it **7.00** Igrzyska Olimpijskie. Her Game **7.30** Endurance Car Racing. MŚ, Le Mans **8.35** Kolarstwo. Criterium du Dauphine World Tour, Francja 6. etap **9.30** The Power of Sport **10.00** Endurance Car Racing. MŚ, Le Mans, Francja Hyperpole **10.30** Endurance Car Racing. MŚ Warm Up **11.00** Wyścigi samochodowe. 24 godziny Le Mans **14.15** Electric Touring Car Racing. PŚ, Hungaroring, Wegry **15.00** Endurance Car Racing. MŚ Wstęp **15.45** Endurance Car Racing. 24 godziny Le Mans, MŚ, Francja Wyścig **3.00** Endurance Car Racing. 24 godziny Le Mans, MŚ

POLSAT 2

6.00 Disco Gramy **7.00** Ewa gotuje **7.30** Z Klimatem i z pasją **8.00** Nasz nowy dom **9.00** Dlaczego ja? **15.00** Nasz nowy dom **16.00** Osaczony **17.00** Mecenas Porada **18.00** Komisarz Mama **19.00** Świat według Kiepskich **20.05** Wydarzenia **21.00** Metro strachu - film sensacyjny, USA, 2009, reż. Tony Scott, wyk. Denzel Washington, John Travolta, Luis Guzmán, Victor Gojcaj **23.20** Blackway - thriller **1.40** Interwencja **2.00** Wydarzenia wieczorne **2.45** #JesteśmyDlaDzieci **3.15** Echo lasu **3.45** Echo lasu **4.15** Interwencja **4.35** Interwencja **4.50** Interwencja **5.20** Górale **5.45** Telezakupy TV Okazje

SUPER POLSAT

6.00 SuperLudzie **7.00** Psi patrol **10.00** Nasz nowy dom **11.00** #JesteśmyDlaDzieci **11.30** Serca dwa **12.00** Kopernik była kobietą **13.00** Przetrwaj i Wygraj 2022 **13.30** Świat według Kiepskich **14.30** Longines FEI Jumping Nations Cup/CSIO Sopot - Horse Show 2022 **16.30** Kabaretowa ekstraklasa **17.05** Ninja Warrior Polska **19.00** Świat według Kiepskich **20.00** Witajcie w dżungli - film przygodowy, USA, 2003, reż. Peter Berg, wyk. Dwayne "The Rock" Johnson, Seann William Scott, Rosario Dawson **22.10** Resident Evil: Zaświaty - horror **0.20** Festiwal Weselnych Przebojów - Mrągowo 2018

TVP INFO

5.55 Serwis Info, Pogoda, Serwis Sportowy co pół godziny **13.59** Serwis Info **14.29** Serwis Info **15.00** Debata TVP **15.29** Info Dzień **17.00** Teleexpress **17.15** Teleexpress Extra **17.30** Studio Wschód - magazyn **18.00** Panorama **18.18** Serwis Info **18.30** Kobiecym okiem - magazyn **18.52** Serwis Info **19.00** Między słowami **19.20** Serwis Info **19.30** Wiadomości **19.58** Gość Wiadomości **20.13** Minęła 20ta **21.00** Nie da się ukryć - **21.20** Serwis Info **21.50** W tyle wizji **22.25** Serwis Info **22.30** W tyle wizji Extra **23.00** Magazyn śledczy **23.25** INFO Wieczór **0.00** Wiadomości **0.28** Gość Wiadomości

TRWAM

15.30 Wierzę w Boga **16.00** Informacje dnia **16.10** Powrót do Dyląg**owej 17.00** Z Parlamentu Europejskiego **17.25** Święty na każdy dzień **17.30** Wolność Słowa **17.55** Poczet Wielkich Polaków **18.00** Anioł Pański **18.05** Informacje dnia **18.15** Rozmowy niedokończone **19.25** Święty na każdy dzień **19.30** Manna z Nieba **19.45** Modlitwa z telefonicznym udziałem dzieci **20.00** Informacje dnia **20.20** Różaniec **20.50** Myśląc Ojczyzna **21.00** Apel Jasnogórski **21.20** Informacje dnia **21.40** Polski Punkt Widzenia **22.00** Inna Teresa **22.55** Święty na każdy dzień **23.00** Głos serca **23.45** Muzyczne chwile

KULTURA

7.30 Scena muzyczna - Lala Czaplicka i Orkiestra Adria **8.30** Słowobranie **9.05** Bunt i afirmacja - film dok. **10.10** Tamte lata, tamte dni - Ewa Wiśniewska **10.50** Droga - serial **12.00** Czterdziestolatek - serial **13.00** Mecz - film kr.metr. **13.25** Wydarzenie aktualne **13.55** Miś - komedia **16.05** Krótko o kulturze **16.30** Idiota - film fabularny **18.15** Co dalej? **19.00** Legendy Rocka - The Allman Brothers Band **19.25** Legendy Rocka - Chuck Berry **20.00** Judy - film fabularny **22.05** 58. KFPP w Opolu - Scena alternatywna 2021 na bis, cz. 2 - koncert **0.25** Mocne Kino - Missisipi w ogniu - film fabularny

NIEDZIELA, 12 CZERWCA

TVP 1

7.00 Transmisja Mszy Świętej
8.00 Tydzień
8.30 Zakochaj się w Polsce
9.05 Weterynarze z sercem
9.45 Pozdrowienia z Moskwy - film sensacyjny, reż. Terence Young, wyk. Sean Connery, Daniela Bianchi, Lenya Lotte
11.50 Między ziemią a niebem
12.00 Anioł Pański
12.15 Między ziemią a niebem
12.40 Zakochana w życiu
13.20 BBC w Jedynce - Wodopój. Afrykańska oaza zwierząt
14.15 Z pamięci - Ewa Szumańska
14.25 Przyrodnik na tropie - /27/ - Różanka - cykl dok.
14.55 Zieja (3) - Prawda ponad wszystko - serial
15.45 Alternatywy 4 (4) - Profesjonaliści - serial
16.50 Siatkówka mężczyzn - Liga Narodów. - Francja - Polska
19.25 Sport, Wiadomości, Pogoda
20.15 Klan Kennedych (5) - serial
21.15 Zakochana Jedynka - Kincsem. Miłość i hazard - film przygodowy, Węgry, reż. Gabor Herendi, Buda Gulyas, wyk. Ervin Nagy, Andrea Petrik, Lehel Kovacs, Tibor Gaspar
23.25 Robin Hood. Początek - film akcji, USA, reż. Otto Bathurst, wyk. Taron Egerton, Jamie Foxx, Ben Mendelsohn
1.30 Daddy Cool - komedia, Francja, reż. Maxime Govare, wyk. Vincent Elbaz, Laurence Arne, Jean Francois Cayrey
3.10 Film fabularny

TVP 2

5.15 Barwy szczęścia (2590 - 2592) - serial
7.00 M jak miłość (1643) - serial
7.55 Pytanie na śniadanie
12.15 Marmaduke - pies na fali - komedia, USA, reż. Tom Dey
14.00 Familiada - teleturniej
14.35 Koło fortuny - teleturniej
15.15 Szansa na sukces. Piosenki Pana Kleksa
16.15 Big Music Quiz - teleturniej
17.05 Lajk!
17.30 Rodzinka.pl (263) - serial
18.00 Panorama
18.20 Va Banque (120) - teleturniej
18.50 Na sygnale (360 - 361) - serial
20.00 Lato, muzyka, zabawa. Wakacyjna Trasa Dwójki - Koszalin, cz. 1 - koncert
21.00 Lato, muzyka, zabawa. Wakacyjna Trasa Dwójki - Koszalin, cz. 2 - koncert
22.10 HIT Blue Jasmine - komediodramat, USA, reż. Woody Allen, wyk. Cate Blanchett, Alec Baldwin, Sally Hawkins, Bobby Cannavale, Peter Sarsgaard
0.00 Obietnica - dramat, Polska, Dania, reż. Anna Kazejak, wyk. Eliza Rycembel, Mateusz Więcławek, Magdalena Popławska, Dawid Ogrodnik, Andrzej Chyra, Jowita Budnik, Bartłomiej Topa, Nikodem Rozbicki, Sara Sobania, Michał Surosz
1.45 Łódź jest pełna - dramat, Austria, Niemcy, reż. Markus Imhoof, wyk. Walter Ruch, Tina Engel, Hans Diehl
3.25 Rififi po sześćdziesiątce - komedia, reż. Paweł Trzaska
4.45 Zakończenie dnia

POLSAT

6.00 Nowy dzień z Polsat News
8.40 Wakacje rodziny Johnsonów - komedia, USA, 2004
10.45 Smerfy - film familijny, USA
12.55 Wyścig F1 GP Azerbejdżanu
16.00 Jak rozpętałem II wojnę światową cz. 2 - Za bronią - komedaia wojenna, Polska
17.40 Nasz nowy dom
18.50 Wydarzenia, Sport, Pogoda
19.30 Państwo w Państwie
20.00 Kabaret na żywo. Młodzi i Moralni

22.00 HIT Nie ma mocnych - komedia, Polska, 1974, reż. Sylwester Chęciński, wyk. Władysław Hańcza, Anna Dymna, Jerzy Janeczek, Wacław Kowalski - Kontynuacja przygód dwóch rodzin zabuzańskich, osadników na Dolnym Śląsku, którzy po latach szukają męża dla swej wnuczki, by zdobyć następcę do swojego gospodarstwa.
0.05 Inwazja: Bitwa o Los Angeles - film sci - fi, USA, 2011, reż. Jonathan Liebesman, wyk. Aaron Eckhart, Ramon Rodriguez, Will Rothhaar, Cory Hardrict
2.45 Straszny film 4 - horror komediowy, USA, Kanada, 2006, reż. David Zucker, wyk. Anna Faris, Regina Hall, Craig Bierko, Simon Rex

TVN

5.40 Uwaga!
6.00 Kuchenne rewolucje
6.55 Nowa Maja w ogrodzie
7.25 Akademia ogrodnika
7.30 Tak smakuje dziękuję
8.00 Dzień Dobry TVN - magazyn
11.30 Co za tydzień - magazyn
12.10 Gru, Dru i Minionki - komedia, USA, Francja, Japonia 2017
14.00 Siódmy syn - film przygodowy, Chiny, Kanada, USA
16.15 O LALA! - Dzień dziecka
17.20 Tak smakuje dziękuję
17.55 Kuchenne rewolucje
19.00 Fakty, Sport, Pogoda
19.45 Uwaga!

20.00 HIT Robin Hood - film przygodowy, USA 2010, reż. Ridley Scott, wyk. Russell Crowe, Cate Blanchett, Max Von Sydow, William Hurt, Mark Strong, Oscar Isaac, Danny Huston, Eileen Atkins, Mark Addy
23.00 Dziewczyna z pociągu - film sensacyjny/Indie 2016, reż. Tate Taylor, wyk. Emily Blunt, Haley Bennett, Rebecca Ferguson, Justin Theroux, Luke Evans
1.20 Kuchenne rewolucje
2.15 Uwaga!
2.30 NOC Magii
3.45 Kto was tak urządził

TTV

5.25 Kossakowski. Szósty zmysł. Ukraina
6.20 Express - informacje
6.40 DeFacto
7.35 MądrzeJEMY z Katarzyną Bosacką
8.10 Usterka
8.40 Gogglebox. Przed telewizorem
9.45 Express, Pogoda
10.05 Gogglebox. Przed telewizorem
11.05 Gorączka złota
12.05 Najgorsze polskie tatuaże
12.55 Królowe życia - serial
13.35 99 - Gra o wszystko. VIP
14.35 Gogglebox. Przed telewizorem
15.45 Express, Pogoda
16.05 Gogglebox. Przed telewizorem
17.15 Królowe życia - serial
17.45 Express, Pogoda
18.00 Królowe życia - serial
18.25 Królowe życia - serial
19.45 Express, Pogoda
20.00 Damy i wieśniaczki. PL
21.00 Gogglebox. Przed telewizorem
22.00 99 - Gra o wszystko. VIP
23.00 Down the road - serial
23.50 Nic do ukrycia
0.50 Kossakowski. Szósty zmysł. Bałkany
1.50 Fachowcy
3.00 Detektywi. Na zlecenie

TVN 7

5.05 Szkoła - serial
6.05 Wiza na miłość: dalsze losy
7.05 Wyluzuj, Scooby Doo! - serial
7.35 Beethoven II - film familijny
9.25 Ukryta prawda
13.25 Szkoła moich koszmarów - film familijny, USA 2016
15.15 Zbuntowana księżniczka - komedia, Francja, USA 2008
17.25 Mumia - film przygodowy, USA 1999, reż. Stephen Sommers
20.00 HIT Olimp w ogniu - film sensacyjny, USA 2013, reż. Antoine Fuqua, wyk. Gerard Butler, Aaron Eckhart, Morgan Freeman, Ashley Judd, Dylan McDermott, Angela Bassett, Melissa Leo, Radha Mitchell, Rick Yune
22.40 Księgowy - film sensacyjny, USA 2016, reż. Gavin O'Connor, wyk. Ben Affleck, Anna Kendrick, J.K. Simmons, Jon Bernthal, John Lithgow
1.20 Zbrodnie z pierwszych stron gazet
2.20 Druga strona medalu - talk show

PULS

5.45 Prawdziwe motywy - serial
8.45 Żandarm w Nowym Jorku - komedia, Francja 1965
10.50 Gabriele i jego kobiety - komedia, Włochy 2018
12.50 Polowanie na prezydenta - film przygodowy, W. Brytania
14.40 Najpiękniejsze baśnie braci Grimm: Braciszek i siostrzyczka - baśń, Niemcy
15.50 Pracownik miesiąca - komedia, USA 2006
18.00 Pacyfikator - komedia, USA, Kanada 2005
20.00 Pan i pani Smith - komedia sensacyjna, USA 2005
22.40 HIT Zawrotna prędkość - film akcji, Francja 2017, reż. Antonio Negret, wyk. Ana de Armas, Freddie Thorp, Scott Eastwood, Simon Abkarian
0.20 Uciekaj albo walcz - thriller, USA 2020, reż. Kyle Rankin, wyk. Eli Brown, Isabel May, Olly Sholotan, Radha Mitchell
2.25 Dyżur
3.05 Taki jest świat
4.00 Napisała: Morderstwo - serial
5.00 Rodzinny interes - serial

STOPKLATKA

8.00 Komisarz Rex - serial **10.00** Hudson i Rex - serial **12.00** Przygody Merlina - serial **14.05** Klątwa Tutenchamona cz. 2 - serial **15.55** Totalna magia - film fantasy **18.15** Poirot: Morderstwo w Orient Expressie - film kryminalny **20.00** Saga Wikingów - film przygodowy **21.55** Wyścig - dramat biograficzny

TV 4

8.35 Szczeniackie wojsko - komedia **10.35** Galileo **12.45** Twister - film katastroficzny **15.00** Miłość i przeprowadzki - film obyczajowy **16.55** Gwiazdy Kabaretu **18.00** STOP Drogówka **19.00** Galileo **20.00** Park jurajski - film przygodowy **22.35** Wielka ucieczka **23.45** Snajper. Najlepsi z najlepszych - dok.

TV6

6.00 Detektywi w akcji **7.00** Zoo po godzinach **8.00** Columbo **10.00** Ich własna liga - komediodramat **12.45** Ale czad! - komedia **14.40** Gwiazdy Kabaretu **15.00** Policjantki i Policjanci **20.00** Galileo **21.00** Agenci NCIS: Los Angeles **23.00** Company of Heroes: Oddział bohaterów - film wojenny, USA, 2013

TVP SPORT

7.25 Piłka nożna - Liga Narodów 2022 Holandia - Polska **9.30** Piłka nożna - AMP futbol **11.30** Mistrzostwa Polski Strongman Open - Białystok 2022 **12.35** Siatkówka mężczyzn - Liga Narodów. Bułgaria - Polska **14.30** Piłka nożna - AMP futbol **16.35** Siatkówka mężczyzn - Liga Narodów. Francja - Polska **16.50** Siatkówka mężczyzn - Liga Narodów. Francja - Polska **19.30** Lekkoatletyka - Mistrzostwa Polski, Suwałki - Podsumowanie **21.45** Sportowy Wieczór **22.25** Piłka nożna - Liga Narodów 2022, 3.kolejka, Rotterdam. Holandia - Polska **0.30** Sporty walki - Gala MMA Hexagone - 4. Reims

EUROSPORT

16.30 Wyścigi Samochodów Turystycznych. PŚ, Hungaroring **17.30** Electric Touring Car Racing. PŚ, Hungaroring **18.30** Kolarstwo. Criterium du Dauphine **19.00** Wspinaczka. PŚ, Brixen, Włochy Finały boulderingu mężczyzn **20.50** Wspinaczka. PŚ, Brixen, Włochy Finały boulderingu kobiet **22.00** KARATE. Full contact **23.05** Endurance Car Racing. 24 godziny Le Mans, MŚ, Francja Wyścig **23.55** The Minute **0.00** Wyścigi Samochodów Turystycznych. PŚ, Hungaroring, Węgry 1. wyścig **0.45** Wyścigi Samochodów Turystycznych. PŚ, Hungaroring, Węgry 2. wyścig **1.30** Kolarstwo. Criterium du Dauphine

POLSAT 2

6.00 Disco Gramy **7.00** Ewa gotuje **7.30** Z Klimatem i z pasją **8.00** Nasz nowy dom **9.00** Trudne sprawy **14.00** Przyjaciółki **15.00** Nasz nowy dom **16.00** Kabaret na żywo - Klinika Skeczów Męczących **18.00** Komisarz Mama **19.00** Kowalscy kontra Kowalscy **20.05** Wydarzenia **20.45** Blackway - thriller, USA, 2015, reż. Daniel Alfredson, wyk. Anthony Hopkins, Julia Stiles, Ray Liotta, Alexander Ludwig **22.45** Demaskator. Poza Prawem **23.45** Kowalscy kontra Kowalscy **0.45** #JesteśmyDlaDzieci **1.15** #JesteśmyDlaDzieci **1.40** Interwencja **2.00** Wydarzenia wieczorne **2.45** #JesteśmyDlaDzieci

SUPER POLSAT

6.00 SuperLudzie **7.00** Psi patrol **7.35** Psi patrol **10.00** Polacy za granicą **11.00** Jak zostać czarodziejem - film anim. **13.00** Longines FEI Jumping Nations Cup/CSIO Sopot - Horse Show 2022 **17.05** Spider - Man 3 - film sci - fi **20.00** Niesamowity Spider - Man - film sci - fi, USA, 2012, reż. Marc Webb, wyk. Andrew Garfield, Emma Stone, Rhys Ifans, Sally Field **22.55** Witajcie w dżungli - film przygodowy, USA, 2003, reż. Peter Berg **1.05** Backdoor - wyjście awaryjne **1.30** Akademik **2.00** Polacy za granicą **3.00** Polacy za granicą **4.00** Nasz nowy dom **5.00** Na ratunek 112 **5.30** Świat według Kiepskich

TVP INFO

5.55 Serwis Info, Pogoda, Serwis Sportowy co pół godziny **13.59** Serwis Info **14.29** Serwis Info **15.00** Debata Senior **15.29** Serwis Info **16.00** Okiem Wiary - magazyn **16.29** Serwis Info **17.00** Teleexpress **17.15** Teleexpress Extra **17.30** Teleexpress na deser - **17.45** Serwis Info **18.00** Panorama **18.18** Serwis Info **18.25** Studio Zachód - magazyn **18.50** INFO V4+ **19.05** Głębia ostrości **19.30** Wiadomości **19.58** Gość Wiadomości **20.13** Minęła 20ta **21.00** W pełnym świetle - magazyn **21.24** Serwis Info **21.50** Strefa starcia **23.00** INFO Wieczór **23.55** Serwis Info **0.03** Wiadomości **0.31** Gość Wiadomości

TRWAM

16.10 Koncert życzeń **16.45** Prawda a Historia **17.00** Zostań Żołnierzem RP **17.20** 100 cudownych miejsc na świecie **17.30** Sól Ziemi **17.55** Poczet Wielkich Polaków **18.00** Anioł Pański **18.05** Informacje dnia **18.15** Rozmowy niedokończone **19.25** Święty na każdy dzień **19.30** Opowieści z Księgi Cnót **20.00** Informacje dnia **20.20** Różaniec **20.50** Święty na każdy dzień **21.00** Apel Jasnogórski **21.20** Informacje dnia **21.40** Retrospekcja **21.45** Stan Bezpieczeństwa Państwa **21.55** Legatus natus **22.35** Droga pięknego życia **23.00** Jak my to widzimy - z daleka widać lepiej **23.30** Tam, gdzie Bóg płacze

KULTURA

7.00 przeboje Anny Jantar **8.00** Liturgia prawosławna w Świątkowej Wielkiej **9.05** Obyrtka - widowisko kameralne **9.35** Moje życie w Wersalu - film anim. **10.20** Trzeci punkt widzenia **11.00** Szpital na peryferiach s.I - serial **12.05** Słynny najazd niedźwiedzi na Sycylię - film anim. **13.40** Judy - film fabularny **15.50** Kromer Festival Biecz 2021 - koncert **17.15** Niedziela z... Magdaleną Zawadzką - Teatr Telewizji - Skiz **19.30** Niedziela z... **20.00** Zaproszenie dla rewolwerowca - western **21.40** Trzeci punkt widzenia **22.20** The Best of Maanam. Koncert live **23.25** Manifesto - film fabularny

PONIEDZIAŁEK, 13 CZERWCA

TVP 1

5.15 Przysięga (657) - serial
6.05 Wspaniałe stulecie s.I (37) - serial
7.00 Transmisja Mszy Świętej
7.30 Okiem Wiary - magazyn
8.00 Wiadomości, Pogoda
8.15 Kwadrans polityczny
8.40 Ranczo s.IX (105) - serial
9.40 Komisarz Alex - serial
10.40 Ojciec Mateusz (231) - serial
11.30 Leśniczówka (543) - serial
12.00 Wiadomości
12.10 Agrobiznes
12.40 Magazyn Rolniczy
12.55 BBC w Jedynce - Wodopój. Afrykańska oaza zwierząt
14.00 Wspaniałe stulecie s.I (38) - serial
15.00 Wiadomości, Pogoda
15.15 Alarm! - magazyn
15.35 Gra słów. Krzyżówka
16.05 Przysięga (658) - serial
17.00 Teleexpress
17.15 Jaka to melodia?
17.55 Tajemnice (6) - serial
18.50 Jeden z dziesięciu - teleturniej
19.20 Sport, Wiadomości, Pogoda
20.10 Alarm! - magazyn
20.30 Leśniczówka (544) - serial
21.05 Klan Kennedych (6) - serial
HIT Gala XXI Festiwalu Teatru Polskiego Radia i Teatru Telewizji Polskiej Dwa Teatry
0.50 Kincsem. Miłość i hazard - film przygodowy, Węgry, reż. Gabor Herendi, Buda Gulyas, wyk. Ervin Nagy, Andrea Petrik, Lehel Kovacs, Tibor Gaspar
2.55 Obóz integracyjny - komedia, USA, Meksyk, reż. Rob Meltzer

TVP 2

5.00 Na sygnale (147) - serial
5.30 M jak miłość (1549) - serial
6.20 Życie według świętego Jana Pawła II
6.55 Rodzinka.pl s.V (111) - serial
7.30 Pytanie na śniadanie
11.15 Rodzinka.pl (267 - 268) - serial
12.25 Koło fortuny - teleturniej
13.10 Zranione ptaki (57) - serial
14.05 Va Banque - teleturniej
14.35 Na sygnale (190) - serial
15.10 Echo serca (21) - serial
16.00 Koło fortuny - teleturniej
16.35 Familiada - teleturniej
17.15 Miłość i przeznaczenie (131) - serial
18.00 Panorama
18.15 Va Banque (121) - teleturniej
18.45 Zranione ptaki (58) - serial
19.35 Barwy szczęścia 2593) - serial
20.10 HIT Idealny ślub - film obyczajowy, USA, 2017, reż. James Head, wyk., Alexa PenaVega, Jeremy Gulibaut, Rafael Simon
21.50 U Pana Boga w ogródku - komedia, reż. Jacek Bromski, wyk. Krzysztof Dzierma, Andrzej Zaborski, Mieczysław Fiodorow, Emilian Kamiński, Wojciech Solarz, Łukasz Simlat, Jan Wieczorkowski, Ira Łaczina
0.00 O mnie się nie martw (6) - serial
1.00 Junction 48 - dramat, Niemcy, Izrael, USA, 2016, reż. Udi Aloni, wyk.:Samar Qupty, Tamer Nafar, Salwa Nakkara
2.40 Córka - dramat, USA, 2009, reż. Luiso Berdejo, wyk. Kevin Costner, Ivana Baquero, Samantha Mathis, Gattlin Griffith
4.30 Zakończenie programu

POLSAT

6.00 Nowy dzień z Polsat News
8.40 Malanowski i Partnerzy
9.40 Sekrety rodziny
10.40 Dlaczego ja?
11.40 Gliniarze
12.50 Wydarzenia
13.20 Interwencja
13.40 Trudne sprawy
14.40 Dlaczego ja?
15.50 Wydarzenia, Pogoda
16.15 Interwencja
16.40 Gliniarze
17.40 Sekrety rodziny
18.50 Wydarzenia, Sport, Pogoda
19.25 Gość Wydarzeń

20.00 HIT MEGA HIT - Kod da Vinci - thriller, USA, 2006, reż. Ron Howard, wyk. Tom Hanks, Audrey Tautou, Ian McKellen, Jean Reno
23.15 Pitbull. Ostatni pies - film sensacyjny, Polska, 2018, reż. Władysław Pasikowski, wyk. Marcin Dorociński, Krzysztof Stroiński, Rafał Mohr, Dorota Rabczewska
2.00 Gothika - thriller, USA, 2003, reż. Mathieu Kassovitz, wyk. Halle Berry, Robert Downey Jr, Penélope Cruz, John Carroll Lynch
4.05 Świat według Kiepskich
4.40 Disco Gramy

TVN

5.15 Uwaga!
5.30 Nowa Maja w ogrodzie
5.55 Akademia ogrodnika
6.05 Ukryta prawda
7.00 Kuchenne rewolucje - program kulinarno - rozrywkowy
8.00 Dzień Dobry TVN - magazyn
11.45 Ukryta prawda - program obyczajowy
12.55 Tajemnice miłości
14.00 Ukryta prawda
16.10 Ten moment
16.45 Kuchenne rewolucje - program kulinarno - rozrywkowy
17.55 Ukryta prawda
19.00 Fakty, Sport, Pogoda
19.55 Uwaga!
20.10 Doradca smaku
20.15 Na Wspólnej - serial
20.55 Milionerzy

21.35 HIT Na własną rękę - film sensacyjny, USA 2002, reż. Andrew Davis, wyk. Arnold Schwarzenegger, Francesca Neri, Elias Koteas, Cliff Curtis, John Leguizamo, John Turturro
23.50 Przez Atlantyk
0.55 Co za tydzień - magazyn
1.35 W garniturach - serial
2.20 Uwaga!
2.35 NOC Magii
3.50 Kto was tak urządził
4.40 Kto was tak urządził
5.05 Kto was tak urządził

TTV

5.10 O mały włos...
5.35 Królowe życia - serial
6.00 Express - informacje
6.15 Królowe życia - serial
6.55 Ukryta prawda
7.55 Szpital - program obyczajowy
8.55 Szpital - program obyczajowy
9.55 No to lecę!
10.55 Gogglebox. Przed telewizorem
11.55 Szkoła - serial
12.55 Ukryta prawda
13.55 Damy i wieśniaczki. Ukraina
14.55 Królowe życia - serial
15.45 Express, Pogoda
16.05 Usterka
16.35 Ciężarówką przez Wietnam
17.45 Express, Pogoda
18.05 DeFacto
18.30 Złomowisko PL
19.45 Express, Pogoda
20.05 Królowe życia - serial
20.35 Gogglebox. Przed telewizorem
21.45 Express, Pogoda
22.00 Gogglebox. Przed telewizorem
0.05 Nic do ukrycia
1.05 Down the road - serial
1.50 It's my life! To moje życie
2.15 It's my life! To moje życie
3.30 Polski świat
4.15 MądrzeJEMY z Katarzyną Bosacką

TVN 7

5.00 Szpital - program obyczajowy
6.00 Idealna niania
6.50 Papiery na szczęście - serial
7.55 Ukryta prawda
11.00 Tajemnice miłości
12.05 Szpital - program obyczajowy
13.05 Idealna niania
13.55 Sąd rodzinny
14.55 Sędzia Anna Maria Wesołowska
15.55 Ukryta prawda
17.00 Tajemnice miłości
18.00 Opowieści małżeńskie
19.00 Ukryta prawda
20.00 Tajemnica zawodowa - serial
21.00 Tajemnica zawodowa - serial
22.00 HIT Gra o przeżycie - film sensacyjny, USA 1994, reż. Ernest Dickerson, wyk. Ice - T, Rutger Hauer, Gary Busey, Charles S. Dutton, F. Murray Abraham, John C. McGinley
0.10 Jarhead II: W polu ognia - film wojenny, USA 2014, reż. Don Michael Paul, wyk. Cole Hauser, Josh Kelly, Danielle Savre
2.15 Druga strona medalu - talk show
2.45 NOC Magii

PULS

6.00 Kobra - oddział specjalny - serial
7.00 Nash Bridges - serial
8.00 Prawdziwe motywy - serial
9.00 Lombard: Życie pod zastaw - serial
11.00 Zaklinaczka duchów - serial
12.00 Rodzinny interes - serial
14.00 Lombard: Życie pod zastaw - serial
16.00 Prawdziwe motywy - serial
18.00 Lombard: Życie pod zastaw - serial
20.00 HIT Pakt z mordercą - thriller, USA, Hiszpania, Niemcy 2017, reż. Jonathan Mostow, wyk. Allen Leech, Amy Landecker, Martin Compston
21.30 Atomic Blonde - thriller, USA 2017, reż. David Leitch, wyk. Charlize Theron, James McAvoy, John Goodman, Sofia Boutella, Til Schweiger
0.00 Człowiek mafii - thriller, USA 2015, reż. Scott Mann, wyk. Dave Bautista, Jeffrey Dean Morgan, Kate Bosworth
2.00 Taki jest świat
3.00 Lombard: Życie pod zastaw

STOPKLATKA

7.45 Plebania - serial **8.45** Allo, Allo - serial **9.25** Hudson i Rex - serial **11.20** 13 posterunek - serial **12.50** Katastrofy w przestworzach **14.50** Chicago Fire - serial **16.45** 13 posterunek - serial **18.00** Wojny magazynowe **19.00** Łowcy okazji **20.00** Next - film sensacyjny **21.55** Daredevil - film fantasy

TV 4

10.50 Nowe Sekrety sąsiadów **11.55** Septagon **12.55** Sędzia Judy **13.55** STOP Drogówka **16.00** Policjantki i Policjanci **17.00** Hawaje 5 - 0 **19.00** Policjantki i Policjanci **20.00** Sprawiedliwi - Wydział Kryminalny **21.00** S.W.A.T. Oblężenie - film sensacyjny **22.55** Wiem, kto mnie zabił - thriller

TV6

10.00 Kobra - oddział specjalny **11.05** Galileo **12.05** Miodowe lata **14.00** Policjantki i Policjanci **15.00** Detektywi w akcji **16.00** Instrukcja kochania **17.00** Medicopter 117 **18.05** Miodowe lata **20.00** Galileo **21.00** CSI: Kryminalne zagadki Nowego Jorku **23.00** Sprawiedliwi - Wydział Kryminalny

TVP SPORT

6.15 Lekkoatletyka - Mityng EAA Silver, Samorin **8.00** Piłka nożna - AMP futbol **11.00** Piłka nożna - Eliminacje MŚ 2022 - ZEA - Australia **13.05** Lekkoatletyka - Mistrzostwa Polski **15.30** Siatkówka mężczyzn - Liga Narodów. Francja - Polska **17.25** Piłka nożna - Liga Narodów 2022 Holandia - Polska **19.30** PN - Przed meczem Polska - Belgia **20.20** Piłka nożna - Liga Narodów 2022 Francja - Chorwacja **23.00** Sportowy Wieczór **23.40** Piłka nożna - Eliminacje MŚ 2022 ZEA/Australia - Peru **1.45** Sporty walki - MMA - Bellator, Londyn **3.30** Boks - Gala w Nowym Jorku. Edgar Berlanga - Alexis Angulo

EUROSPORT

8.30 Endurance Car Racing. 24 godziny Le Mans, MŚ, Francja Wyścig **10.25** The Minute **10.30** Wyścigi Samochodów Turystycznych. PŚ, Hungaroring **11.00** Electric Touring Car Racing. PŚ, Hungaroring **12.00** Wspinaczka. PŚ, Brixen, Włochy Finały boulderingu **14.00** Endurance Car Racing. 24 godziny Le Mans, MŚ**16.00** Kajakarstwo górskie. PŚ, Praga **17.30** Wspinaczka. PŚ, Brixen, Włochy Finały boulderingu **19.30** Endurance Car Racing. 24 godziny Le Mans **21.35** Kolarstwo. Across the Hageland, Belgia **22.30** Kolarstwo. Criterium du Dauphine, World Tour, Francja 8. etap

POLSAT 2

6.00 Disco Gramy **7.00** Ewa gotuje **8.00** Trudne sprawy **9.00** 48h. Zaginieni **10.00** Na ratunek 112 **10.30** Sekrety rodziny **11.30** Dlaczego ja? **12.30** Nasz nowy dom **13.30** Świat według Kiepskich **14.00** Świat według Kiepskich **14.30** Świat według Kiepskich **15.00** Trudne sprawy **16.00** Nasz nowy dom **17.00** 48h. Zaginieni **18.00** 48h. Zaginieni **19.00** Gliniarze **20.05** Wydarzenia **21.00** Gliniarze **22.00** Dlaczego ja? **23.00** Świat według Kiepskich **23.30** Świat według Kiepskich **0.00** Malanowski i Partnerzy **0.30** Malanowski i Partnerzy **1.00** 48h. Zaginieni **2.00** Wydarzenia wieczorne

SUPER POLSAT

6.05 Wydarzenia wieczorne **6.45** SuperLudzie Extra **6.55** Psi patrol **8.35** Kung Fu Panda: Legenda o niezwykłości **9.00** SpongeBob Kanciastoporty **9.30** iCarly **10.00** Wydarzenia 24 **10.30** Nasz nowy dom **11.30** Tatuśkowie **12.30** Święty **13.30** Świat według Kiepskich **14.50** Chirurdzy **15.50** Wydarzenia **16.10** Więcej wydarzeń **16.20** Gość Wydarzeń 24 **16.55** Nasz nowy dom **17.55** Nasz nowy dom **19.00** Świat według Kiepskich **20.00** Święty **20.40** Klik: i robisz, co chcesz - komedia **22.55** Ciacho - komedia **1.30** Akademik **2.00** Miasto długów **3.00** Miasto długów **4.00** Nasz nowy dom

TVP INFO

5.35 Serwis Info, Pogoda, Serwis Sportowy co pół godziny **13.59** Serwis Info **14.29** Serwis Info **14.50** Pogoda **14.59** Serwis Info **15.29** Info Dzień **17.00** Teleexpress **17.15** Teleexpress Extra **17.30** O co chodzi - magazyn publicystyczny **18.00** Panorama **18.19** Serwis Info **18.37** O tym się mówi - magazyn **19.30** Wiadomości **19.58** Gość Wiadomości **20.13** Minęła 20ta **21.00** Nie da się ukryć - magazyn **21.20** Serwis Info **21.41** Pogoda **21.50** W tyle wizji **22.25** Serwis Info **22.30** W tyle wizji Extra **23.00** INFO Wieczór **23.30** W akcji **23.55** Serwis Info **0.03** Wiadomości **0.31** Gość Wiadomości **0.57** Pogoda

TRWAM

11.55 Święty na każdy dzień **12.00** Anioł Pański **12.03** Informacje dnia **12.20** Mójżesz - 10 przykazań **13.30** Msza święta **14.20** 100 cudownych miejsc na świecie **14.30** Próba wiary **15.15** Ojciec Klemens Vismara **15.50** Ma się rozumieć **16.00** Informacje dnia **16.10** Sanktuaria polskie **16.30** Zew natury **16.55** Świadkowie **17.25** Święty na każdy dzień **17.30** Spotkanie Rodziny Radia Maryja **20.00** Informacje dnia **20.20** Różaniec **20.50** Myśląc Ojczyzna **21.00** Apel Jasnogórski **21.20** Informacje dnia **21.40** Polski Punkt Widzenia **22.00** Mojżesz - 10 przykazań **22.50** Zakazane Piosenki **23.40** Muzyczne chwile

KULTURA

7.00 Teledyski **8.40** Co dalej? **9.20** Magiczne drzewo - film przygodowy **11.00** Dom - serial **12.50** Co mówią lekarze - film kr.metr. **13.30** Reżyserzy - John Schlesinger **14.15** Trójka do wzięcia - film kr.metr. **15.05** Przepłyniesz rzekę - dramat **16.45** Kochankowie z Księżyca - film fabularny **18.30** Informacje kulturalne **18.50** Karino - serial **20.00** Gala XXI Festiwalu Teatru Polskiego Radia i Teatru Telewizji - 2 Teatry - Zamość 2022 **21.15** Kultura jest kobietą - Julieta - dramat **23.05** Powidoki - Emil Cioran **23.30** Kobiety za kamerą - cykl dok. **0.45** Zaproszenie dla rewolwerowca - western, USA

WTOREK, 14 CZERWCA

TVP 1

5.15 Przysięga (658) - serial
6.05 Wspaniałe stulecie s.I (38) - serial
7.00 Transmisja Mszy Świętej
7.30 Kościół z bliska
8.00 Wiadomości, Pogoda
8.15 Kwadrans polityczny
8.40 Ranczo s.IX (106) - serial
9.40 Komisarz Alex - serial
10.40 Ojciec Mateusz (232) - serial
11.30 Leśniczówka (544) - serial
12.00 Wiadomości
12.10 Agrobiznes
12.35 Magazyn Rolniczy
12.55 Arktyczna kraina - film dok.
14.00 Wspaniałe stulecie s.I (39) - serial
15.00 Wiadomości, Pogoda
15.15 Alarm! - magazyn
15.35 Gra słów. Krzyżówka
16.05 Przysięga (659) - serial
17.00 Teleexpress
17.15 Jaka to melodia?
17.55 Tajemnice (7) - serial
18.55 Jeden z dziesięciu - teleturniej
19.20 Sport, Wiadomości, Pogoda
20.10 Alarm! - magazyn
HIT **Piłka nożna - Liga Narodów 2022 - Polska - Belgia**
23.30 07 zgłoś się (4) - serial
0.30 Operacja Delta Force 2. Na ratunek - film akcji, USA, reż. Yossi Wein, wyk. Dale Dye, Michael McGrady, Danny Keogh, Robert Patteri, Spencer Rochfort, Todd Jensen, Gavin Hood, Simon Jones
2.20 Fritz Bauer kontra państwo - dramat, Niemcy, reż. Lars Kraume, wyk. Ronald Zehrfeld, Burghart Klauner

TVP 2

5.00 Na sygnale (148) - serial
5.30 M jak miłość (1550) - serial
6.25 Luteranie w sieci - reportaż
6.55 Rodzinka.pl s.V (112) - serial
7.30 Pytanie na śniadanie
11.15 Rodzinka.pl (269 - 270) - serial
12.25 Koło fortuny - teleturniej
13.10 Zranione ptaki (58) - serial
14.05 Va Banque (121) - teleturniej
14.35 Na sygnale (191) - serial
15.10 Echo serca s.II (22) - serial
16.00 Koło fortuny - teleturniej
16.35 Familiada - teleturniej
17.15 Miłość i przeznaczenie (132) - serial
18.00 Panorama
18.20 Va Banque (122) - teleturniej
18.45 Zranione ptaki (59) - serial
19.35 Barwy szczęścia (2594) - serial
20.10 Ocalona - film sensacyjny,
HIT USA, reż. James McTeigue, wyk. Pierce Brosnan, Milla Jovovich
21.55 Córka - dramat, USA, reż. Luiso Berdejo, wyk. Kevin Costner, Ivana Baquero, Samantha Mathis, Gattlin Griffith
23.55 W Chrystusie ożywione - film dok.
1.05 Idealny ślub TV Movie - film obyczajowy, USA, reż. James Head, wyk. Alexa PenaVega, Jeremy Gulibaut, Rafael Simon
2.35 Brytyjska rodzina królewska i jej tajemnice (2) - Na pierwszej stronie - cykl dok.
3.30 Miasto prywatne - film sensacyjny, reż. Jacek Skalski, wyk. Bogusław Linda, Dariusz Gnatowski, Maciej Kozłowski, Maria Gładkowska, Mirosław Baka, Mirosław Zbrojewicz
4.40 Zakończenie programu

POLSAT

6.00 Nowy dzień z Polsat News
8.40 Malanowski i Partnerzy
9.40 Sekrety rodziny
10.40 Dlaczego ja?
11.40 Gliniarze
12.50 Wydarzenia
13.20 Interwencja
13.40 Trudne sprawy
14.40 Dlaczego ja?
15.50 Wydarzenia, Pogoda
16.15 Interwencja
16.40 Gliniarze
17.40 Sekrety rodziny
18.50 Wydarzenia, Sport, Pogoda
19.25 Gość Wydarzeń

20.00 Dzień, w którym zatrzymała
HIT **się Ziemia** - thriller sci - fi, USA, 2008, reż. Scott Derrickson, wyk. Keanu Reeves, Jennifer Connelly, Kathy Bates, Jaden Smith
Nowa wersja filmu fantastyczno - naukowego z 1951 roku.
22.15 Gracz - dramat kryminalny, USA, 2014, reż. Rupert Wyatt, wyk. Mark Wahlberg, George Kennedy, Griffin Cleveland, Jessica Lange
0.45 Kod da Vinci - thriller, USA, 2006, reż. Ron Howard, wyk. Tom Hanks, Audrey Tautou, Ian McKellen, Jean Reno
3.55 Kabaretowa Ekstraklasa
4.40 Disco Gramy

TVN

5.45 Uwaga! - program interwencyjny
6.05 Ukryta prawda
7.00 Kuchenne rewolucje - program kulinarno - rozrywkowy
8.00 Dzień Dobry TVN - magazyn
11.40 Doradca smaku
11.50 Ukryta prawda
16.10 Ten moment
16.45 Kuchenne rewolucje - program kulinarno - rozrywkowy
17.55 Ukryta prawda
19.00 Fakty, Sport, Pogoda
19.55 Uwaga! - program interwencyjny
20.10 Doradca smaku
20.15 Na Wspólnej - serial
20.55 Milionerzy

21.35 Kryjówka - film sensacyjny,
HIT USA, RPA, Japonia 2012, reż. Daniel Espinosa, wyk. Denzel Washington, Ryan Reynolds, Vera Farmiga, Brendan Gleeson, Sam Shepard, Ruben Blades, Robert Patrick
23.55 Kuba Wojewódzki
1.00 Skazana - serial
2.05 Zabójcza broń - serial
2.55 Uwaga! - program interwencyjny
3.10 NOC Magii
4.25 Kto was tak urządził
4.50 Kto was tak urządził
5.15 Kto was tak urządził

TTV

5.10 O mały włos...
5.35 Królowe życia - serial
6.00 Express - informacje
6.15 Królowe życia - serial
6.55 Ukryta prawda
7.55 Szpital - program obyczajowy
8.55 Szpital - program obyczajowy
9.55 No to lecę!
10.55 Gogglebox. Przed telewizorem
11.55 Szkoła - serial
12.55 Ukryta prawda
13.55 Damy i wieśniaczki. Ukraina
14.55 Królowe życia - serial
15.45 Express, Pogoda
16.05 Usterka
16.35 Ciężarówką przez Wietnam
17.45 Express, Pogoda
18.05 DeFacto
18.30 Złomowisko PL
19.45 Express, Pogoda
20.05 Królowe życia - serial
20.35 Gogglebox. Przed telewizorem
21.45 Express, Pogoda
22.00 Walk the Line. Prosto do celu
23.05 Gogglebox. Przed telewizorem
0.10 Ostre cięci
1.00 Najgorsze polskie tatuaże
1.40 Nagi instynkt przetrwania
2.35 Patent na kasę
4.40 DeFacto - Flesz
4.50 DeFacto - Flesz

TVN 7

5.00 Szpital - program obyczajowy
6.00 Idealna niania
6.50 Papiery na szczęście - serial
7.55 Ukryta prawda
11.00 Tajemnice miłości
12.05 Szpital - program obyczajowy
13.05 Idealna niania
13.55 Sąd rodzinny
14.55 Sędzia Anna Maria Wesołowska
15.55 Ukryta prawda
17.00 Tajemnice miłości
18.00 Opowieści małżeńskie
19.00 Ukryta prawda - program obyczajowy
20.00 Po zachodzie słońca - film
HIT sensacyjny, USA 2004, reż. Brett Ratner, wyk. Pierce Brosnan, Salma Hayek, Woody Harrelson, Don Cheadle, Naomie Harris, Chris Penn
22.10 Olimp w ogniu - film sensacyjny, USA 2013
0.40 Niedokończone życie - dramat, Niemcy, USA 2005, reż. Lasse Hallström, wyk. Jennifer Lopez, Morgan Freeman, Robert Redford, Josh Lucas,
2.40 Druga strona medalu

PULS

6.00 Kobra - oddział specjalny - serial
7.00 Nash Bridges - serial
8.00 Prawdziwe motywy - serial
9.00 Lombard: Życie pod zastaw - serial
11.00 Zaklinaczka duchów - serial
12.00 Rodzinny interes - serial
14.00 Lombard: Życie pod zastaw - serial
16.00 Prawdziwe motywy - serial
18.00 Lombard: Życie pod zastaw - serial
20.00 13 dzielnica - film sensacyjny,
HIT Francja 2004, reż. Pierre Morel, wyk. Bibi Naceri, Cyril Raffaelli, Dany Verissimo - Petit, David Belle, Tony D'Amario
21.30 Nikomu ani słowa - thriller, USA 2001, reż. Gary Fleder, wyk. Brittany Murphy, Famke Janssen, Guy Torry, Jennifer Esposito, Michael Douglas, Oliver Platt, Sean Bean
0.00 Życzenie śmierci 4 - film sensacyjny, USA 1987
2.00 Lombard: Życie pod zastaw - serial
2.55 Biesiada na cztery pory roku

STOPKLATKA

7.45 Plebania - serial **8.45** Allo, Allo - serial **9.25** Hudson i Rex - serial **11.20** 13 posterunek - serial **12.50** Katastrofy w przestworzach **14.50** Chicago Fire - serial **16.45** 13 posterunek - serial **18.00** Wojny magazynowe **19.00** Łowcy okazji **20.00** Biuro ludzkości - film sci - fi **21.55** Szpica - film akcji

TV 4

9.50 Kochane pieniądze - serial **10.50** Nowe Sekrety sąsiadów **11.55** Septagon **12.55** Sędzia Judy **13.55** STOP Drogówka **16.00** Policjantki i Policjanci **17.00** Hawaje 5 - 0 **19.00** Policjantki i Policjanci **20.00** Sprawiedliwi - Wydział Kryminalny **21.00** Monstrum - horror **22.45** Wyspa śmierci - horror

TV6

10.00 Kobra - oddział specjalny **11.05** Galileo **12.05** Miodowe lata **14.00** Policjantki i Policjanci **15.00** Detektywi w akcji **16.00** Instrukcja kochania **17.00** Medicopter 117 **18.05** Miodowe lata **20.00** Galileo **21.00** Agenci NCIS: Los Angeles **23.00** Sprawiedliwi - Wydział Kryminalny **0.00** Hawaje 5 - 0

TVP SPORT

6.15 Boks - Gala Bokserska. Khan vs Maidana **7.25** Piłka nożna - Eliminacje MŚ 2022 - ZEA/Australia - Peru **9.30** Piłka nożna - Finał akcji. Z podwórka na stadion **12.35** Siatkówka kobiet - Liga Narodów Japonia - Polsk a**15.25** Mistrzostwa Polski Strongman Open - Białystok 2022 - reportaż **16.25** Piłka nożna - Liga Narodów 2022, 4.kolejka. Francja - Chorwacja **18.30** Piłka nożna - Liga Narodów 2022, 4.kolejka, Warszawa. Polska - Belgia **20.35** Piłka nożna - Liga Narodów 2022, 4.kolejka, Warszawa. Polska - Belgia **23.30** Sportowy Wieczór **0.10** Piłka nożna - Eliminacje Mistrzostw Świata 2022

EUROSPORT

8.30 Wyścigi Samochodów Turystycznych. PŚ, Hungaroring **9.30** Electric Touring Car Racing. PS, Hungaroring **10.00** Wspinaczka. PŚ, Brixen, Finały **12.00** Endurance Car Racing. 24 godziny Le Mans, MŚ **14.00** Kolarstwo. Criterium du Dauphine, World Tour, 3, 7, 8. etap **17.30** Kolarstwo. Cycling show **18.00** Kolarstwo. Across the Hageland, Belgia **19.00** Wspinaczka. PŚ, Brixen, Włochy Finały **21.00** Endurance Car Racing. 24 godziny Le Mans **22.00** Wyścigi Samochodów Turystycznych. PŚ **22.30** Electric Touring Car Racing. PŚ, Hungaroring **23.15** Wyścigi Samochodów Turystycznych

POLSAT 2

6.00 Disco Gramy **7.00** Ewa gotuje **8.00** Trudne sprawy **9.00** 48h. Zaginieni **10.00** Na ratunek 112 **10.30** Sekrety rodziny **11.30** Dlaczego ja? **12.30** Nasz nowy dom **13.30** Świat według Kiepskich **15.00** Trudne sprawy **16.00** Nasz nowy dom **17.00** 48h. Zaginieni **18.00** 48h. Zaginieni **19.00** Gliniarze **20.05** Wydarzenia **21.00** Gliniarze **22.00** Dlaczego ja? **23.00** Świat według Kiepskich **0.00** Malanowski i Partnerzy **0.30** Malanowski i Partnerzy **1.00** 48h. Zaginieni **2.00** Wydarzenia wieczorne **2.45** #JesteśmyDlaDzieci **3.15** Echo lasu **3.45** Trans World Sport **4.50** SuperLudzie **5.45** Telezakupy TV Okazje

SUPER POLSAT

6.45 SuperLudzie Extra **6.55** Psi patrol **8.35** Kung Fu Panda: Legenda o niezwykłości **9.00** SpongeBob Kanciastoporty **9.30** iCarly **10.00** Wydarzenia 24 **10.30** Nasz nowy dom **11.30** Tatuśkowie **12.30** Święty **13.30** Świat według Kiepskich **14.50** Chirurdzy **15.50** Wydarzenia **16.10** Więcej wydarzeń **16.20** Gość Wydarzeń 24 **16.55** Nasz nowy dom **17.55** Nasz nowy dom **19.00** Świat według Kiepskich **20.00** Święty **20.40** Bad Boys - komedia sensacyjna, USA, 1995, reż. Michael Bay **23.05** Jerry Maguire - film obyczajowy **2.00** Miasto długów **4.00** Nasz nowy dom **5.00** Na ratunek 112 **5.30** Świat według Kiepskich

TVP INFO

5.35 Serwis Info, Pogoda, Serwis Sportowy co pół godziny **13.59** Serwis Info **14.29** Serwis Info **14.49** Pogoda **14.59** Serwis Info **15.29** Info Dzień **17.00** Teleexpress **17.15** Teleexpress Extra **17.30** O co chodzi - magazyn publicystyczny **18.00** Panorama **18.19** Serwis Info **18.37** O tym się mówi - magazyn **19.30** Wiadomości **19.58** Gość Wiadomości **20.13** Minęła 20ta **21.00** Nie da się ukryć - magazyn **21.20** Serwis Info **21.41** Pogoda **21.50** W tyle wizji **22.25** Serwis Info **22.30** W tyle wizji Extra **23.00** INFO Wieczór **23.30** W akcji **23.55** Serwis Info **0.03** Wiadomości **0.31** Gość Wiadomości **0.57** Pogoda

TRWAM

16.25 Tajemnice Watykanu **16.55** 100 cudownych miejsc na świecie **17.05** Święty na każdy dzień **17.10** Prosto o gospodarce **17.30** Zostań Żołnierzem RP **17.50** Muzyczne chwile **17.55** Poczet Wielkich Polaków **18.00** Anioł Pański **18.05** Informacje dnia **18.15** Rozmowy niedokończone **19.25** Święty na każdy dzień **19.30** Każdy maluch to potrafi **19.45** Modlitwa z telefonicznym udziałem dzieci **20.00** Informacje dnia **20.20** Różaniec **20.50** Myśląc Ojczyzna **21.00** Apel Jasnogórski **21.20** Informacje dnia **21.40** Polski Punkt Widzenia **22.00** Mójżesz - 10 przykazań **22.45** Na przekór ciemności

KULTURA

7.25 Teledyski **8.25** Powidoki - Emil Cioran **8.50** Którędy po sztukę s.IV - Katarzyna Kobro **9.10** Kochankowie z Księżyca - film fabularny **11.00** Dom - serial **12.50** Lato pszczół - film kr.metr. **13.30** Wariacja na wiolonczelę solo **14.15** Dziewczyny do wzięcia - film TVP **15.05** Diabelski wynalazek - film fabularny **16.40** Lato 1993 - film fabularny **18.30** Informacje kulturalne **18.55** Karino - serial **20.00** Mali mężczyźni - dramat **21.35** Co dalej? **22.10** Portrety - Filoteo Alberini - Włoch, który wynalazł kino - film dok. **23.25** Julieta - dramat, Hiszpania **1.15** Informacje kulturalne **1.45** Polski Teatr Tańca

ŚRODA, 15 CZERWCA

TVP 1

7.00 Transmisja Mszy Świętej
7.30 Rodzinny ekspres - Błogosławione siostry elżbietanki
8.00 Wiadomości, Pogoda
8.15 Kwadrans polityczny
8.40 Ranczo s.IX (107) - serial
9.35 Komisarz Alex - serial
10.35 Ojciec Mateusz (233) - serial
11.25 Okrasa łamie przepisy
12.00 Wiadomości
12.10 Agrobiznes
12.35 Rok w ogrodzie Extra
12.50 Europa. Walka o bioróżnorodność - film dok.
14.00 Wspaniałe stulecie s.I (40) - serial
15.00 Wiadomości, Pogoda
15.15 Alarm! - magazyn
15.35 Gra słów. Krzyżówka
16.05 Przysięga (660) - serial
17.00 Teleexpress
17.15 Jaka to melodia?
17.55 Tajemnice (8) - serial
18.55 Jeden z dziesięciu - teleturniej
19.20 Sport, Wiadomości, Pogoda
20.10 Alarm! - magazyn
20.30 Leśniczówka (545) - serial
21.05 Klan Kennedych (7) - serial
22.00 07 zgłoś się (5) - serial
23.15 Formoza - film dok.
0.20 Barrakuda - dramat, USA,
HIT Polska, reż. Jason Cortlund, Julia Halperin, wyk. Allison Tolman, Sophie Reid, Jobeth Williams, Luis Bordonada
2.00 Szklane kulki - dramat, Francja, reż. Christian Duguay, wyk. Patrick Bruel, Elsa Zylberstein, Dorian Le Clech, Batyste Fleurial, Christian Clavier
3.55 wojsko - polskie.pl (23)
4.20 Zakończenie dnia

TVP 2

5.05 Na sygnale (149) - serial
5.35 M jak miłość (1551) - serial
6.25 Żydzi z Grodziska Mazowieckiego - reportaż
6.55 Rodzinka.pl s.V (113) - Nowe gniazdo - serial
7.30 Pytanie na śniadanie
11.10 Rodzinka.pl (271) - Granice miłości - serial
11.45 Rodzinka.pl (272) - Dyskusja to fundament - serial
12.25 Koło fortuny - teleturniej
13.15 Zranione ptaki (59) - serial
14.05 Va Banque (122) - teleturniej
14.35 Na sygnale (192) - serial
15.10 Echo serca s.II (23) - serial
16.00 Koło fortuny - teleturniej
16.35 Familiada - teleturniej
17.15 Miłość i przeznaczenie (133) - serial
18.00 Panorama
18.20 Va Banque (123) - teleturniej
18.45 Zranione ptaki (60) - serial
19.35 Barwy szczęścia (2595) - serial
20.10 U Pana Boga w ogródku
HIT - komedia, reż. Jacek Bromski, wyk. Krzysztof Dzierma, Andrzej Zaborski, Mieczysław Fiodorow, Emilian Kamiński, Wojciech Solarz, Łukasz Simlat, Jan Wieczorkowski, Ira Łaczina
22.20 Bella Germania - ep. 1 - serial
0.05 Trzy dni Kondora (18) - serial
1.10 Król Bibi. życie i role Benjamina Netanjahu - film dok.
2.15 Archiwista (2) - serial
3.05 Gold - film akcji, USA, reż. Stephen Gaghan, wyk. Matthew McConaughey, Edgar Ramirez, Bryce Dallas Howard, Corey Stoll
5.00 Zakończenie dnia

POLSAT

6.00 Nowy dzień z Polsat News
8.40 Malanowski i Partnerzy
9.40 Sekrety rodziny
10.40 Dlaczego ja?
11.40 Gliniarze
12.50 Wydarzenia
13.20 Interwencja
13.40 Trudne sprawy
14.40 Dlaczego ja?
15.50 Wydarzenia, Pogoda
16.15 Interwencja
16.40 Gliniarze
17.40 Sekrety rodziny
18.50 Wydarzenia, Sport, Pogoda
19.25 Gość Wydarzeń
20.05 Jak rozpętałem II wojnę światową cz. 3 - Wśród swoich - komedia wojenna

21.45 Poznaj naszą rodzinkę
HIT - komedia, USA, 2010, reż. Paul Weitz, wyk. Robert De Niro, Ben Stiller, Owen Wilson, Dustin Hoffman
23.55 Szkoła uwodzenia 2 - komediodramat, USA, 2000, reż. Roger Kumble, wyk. Robin Dunne, Sarah Thompson
1.50 Dzień, w którym zatrzymała się Ziemia - thriller sci - fi, USA, 2008, reż. Scott Derrickson, wyk. Keanu Reeves, Jennifer Connelly, Kathy Bates
4.00 Świat według Kiepskich

TVN

5.45 Uwaga!
6.05 Ukryta prawda
7.00 Kuchenne rewolucje - program kulinarno - rozrywkowy
8.00 Dzień Dobry TVN - magazyn
11.40 Doradca smaku
11.50 Ukryta prawda
12.55 Tajemnice miłości
14.00 Ukryta prawda
16.10 Ten moment
16.45 Kuchenne rewolucje - program kulinarno - rozrywkowy
17.55 Ukryta prawda
19.00 Fakty, Sport, Pogoda
19.55 Uwaga!
20.10 Doradca smaku
20.15 Na Wspólnej - serial
20.55 Milionerzy
21.35 Skazana - serial
22.45 Kontrola

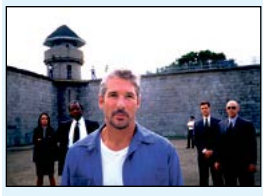

23.30 Szakal - film sensacyjny, USA,
HIT Francja, Niemcy, Japonia 1997, reż. Michael Caton - Jones, wyk. Bruce Willis, Richard Gere, Sidney Poitier, Diane Venora, Mathilda May, Jack Black
2.05 W garniturach - serial
2.50 Uwaga! - program interwencyjny
3.05 NOC Magii
4.20 Kto was tak urządził
4.45 Kto was tak urządził
5.10 Kto was tak urządził

TTV

5.10 Like a BO$$
5.35 Królowe życia - serial
6.00 Express - informacje
6.15 Królowe życia - serial
6.55 Ukryta prawda - program obyczajowy
7.55 Szpital - program obyczajowy
9.55 No to lecę!
10.55 Gogglebox. Przed telewizorem
11.55 Szkoła - serial
12.55 Ukryta prawda - program obyczajowy
13.55 Damy i wieśniaczki. Ukraina
14.55 Królowe życia - serial
15.45 Express, Pogoda
16.05 Usterka
16.35 Ciężarówką przez Wietnam
17.45 Express, Pogoda
18.05 DeFacto
18.30 Złomowisko PL
19.45 Express, Pogoda
20.05 Królowe życia - serial
20.35 Gogglebox. Przed telewizorem
21.45 Express, Pogoda
22.00 Walk the Line. Prosto do celu
23.05 Gogglebox. Przed telewizorem
0.10 Damy i wieśniaczki. PL
1.15 Nagi instynkt przetrwania
2.15 Królowe życia - serial
3.00 Detektywi. Na zlecenie
4.45 DeFacto - Flesz

TVN 7

5.00 Szpital - program obyczajowy
6.00 Idealna niania
6.50 Papiery na szczęście - serial
7.55 Ukryta prawda
11.00 Tajemnice miłości
12.05 Szpital - program obyczajowy
13.05 Idealna niania
13.55 Sąd rodzinny
14.55 Sędzia Anna Maria Wesołowska
15.55 Ukryta prawda
17.00 Tajemnice miłości
18.00 Opowieści małżeńskie
19.00 Ukryta prawda
20.00 Bez mojej zgody - film obyczajowy, USA 2009, reż. Nick
HIT Cassavetes, wyk. Cameron Diaz, Alec Baldwin, Abigail Breslin, Jason Patric
22.20 Brudny Harry - film sensacyjny, USA 1971, reż. Don Siegel, wyk. Clint Eastwood, Harry Guardino, Reni Santoni, John Vernon, Andy Robinson
0.30 Windykatorzy - film sci - fi, USA, Kanada 2010, reż. Miguel Sapochnik, wyk. Jude Law, Forest Whitaker, Alice Braga
2.40 NOC Magii

PULS

6.00 Kobra - oddział specjalny - serial
7.00 Nash Bridges - serial
8.00 Prawdziwe motywy - serial
9.00 Lombard: Życie pod zastaw - serial
11.00 Zaklinaczka duchów - serial
12.00 Rodzinny interes - serial
14.00 Lombard: Życie pod zastaw - serial
16.00 Prawdziwe motywy - serial
18.00 Lombard: Życie pod zastaw - serial
20.00 W imię króla - film przygodowy,
HIT USA, Kanada, Niemcy 2007, reż. Uwe Boll, wyk. Jason Statham, Leelee Sobieski, John Rhys - Davies, Ron Perlman
22.20 Aleksander - dramat historyczny, USA 2004, reż. Oliver Stone, wyk. Angelina Jolie, Anthony Hopkins, Christopher Plummer, Colin Farrell, Jared Leto, Val Kilmer
2.00 Lombard: Życie pod zastaw - serial
3.00 Taki jest świat
3.50 Biesiada na cztery pory roku

STOPKLATKA

8.45 Allo, Allo - serial **9.25** Hudson i Rex - serial **11.20** 13 posterunek - serial **12.50** Katastrofy w przestworzach **14.50** Chicago Fire - serial **16.45** 13 posterunek - serial **18.00** Wojny magazynowe **19.00** Łowcy okazji **20.00** Saga Wikingów - film przygodowy **22.00** Karmazynowy przypływ - dramat wojenny

TV 4

10.50 Nowe Sekrety sąsiadów **11.55** Septagon **12.55** Sędzia Judy **13.55** STOP Drogówka **16.00** Policjantki i Policjanci **17.00** Hawaje 5 - 0 **19.00** Policjantki i Policjanci **20.00** Sprawiedliwi - Wydział Kryminalny **21.00** Wielka ucieczka **22.00** Company of Heroes: Oddział bohaterów - film wojenny

TV6

7.10 Słoneczny patrol **10.00** Kobra - oddział specjalny **11.05** Galileo **12.05** Miodowe lata **14.00** Policjantki i Policjanci **16.00** Instrukcja kochania **17.00** Medicopter 117 **18.05** Miodowe lata **20.00** Galileo **21.00** Pogrzebani za domem **22.00** Pogrzebani za domem **23.00** Sprawiedliwi - Wydział Kryminalny

TVP SPORT

6.05 Piłka nożna - Liga Narodów 2022 Francja - Chorwacja **8.15** Piłka nożna - Liga Narodów 2022 Polska - Belgia **10.25** Piłka nożna - Eliminacje Mistrzostw Świata 2022 Kostaryka - Nowa Zelandia **12.30** Pełnosprawni **12.55** Boks - Gala Bokserska. Mosley - Mora, USA **15.40** Piłka nożna - Liga Narodów 2022 Francja - Chorwacja **17.55** Piłka nożna - Liga Narodów 2022 Polska - Belgia **20.05** Odliczanie do Mundialu **22.00** Sportowy Wieczór **22.40** Siatkówka kobiet - Liga Narodów, turniej na Filipinach. Japonia - Polska **0.40** Boks - Gala w Las Vegas. walka wieczoru. K. Thurman - M. Barrios

EUROSPORT

10.30 Wyścigi Samochodów Turystycznych. PŚ **11.00** Electric Touring Car Racing. PŚ, Hungaroring **11.45** Wyścigi Samochodów Turystycznych. ESET V4 CUP, Spielberg **12.00** Kolarstwo. Criterium du Dauphine, World Tour, Francja 7 - 8. etap **14.00** Kolarstwo. Cycling show **14.30** Kolarstwo. Tour of Slovenia **17.00** Kolarstwo. Criterium du Dauphine **18.00** Endurance Car Racing. 24 godziny Le Mans **19.00** The Power of Sport **19.30** Jeździectwo. FEI Nations Cup, Sopot **20.40** Kolarstwo. Tour of Slovenia **22.00** Kolarstwo. Tour of Belgium **23.00** Golf. Discovery Golf **23.40** Wspinaczka. PŚ, Brixen, Włochy Finały

POLSAT 2

6.00 Disco Gramy **7.00** Ewa gotuje **8.00** Trudne sprawy **9.00** 48h. Zaginieni **10.00** Na ratunek 112 **10.30** Sekrety rodziny **11.30** Dlaczego ja? **12.30** Nasz nowy dom **13.30** Świat według Kiepskich **15.00** Trudne sprawy **16.00** Nasz nowy dom **17.00** 48h. Zaginieni **18.00** 48h. Zaginieni **19.00** Gliniarze **20.05** Wydarzenia **21.00** Gliniarze **22.00** Dlaczego ja? **23.00** Świat według Kiepskich **0.00** Malanowski i Partnerzy **0.30** Malanowski i Partnerzy **1.00** 48h. Zaginieni **2.00** Wydarzenia wieczorne **2.45** #JesteśmyDlaDzieci **3.15** Echo lasu **3.45** Magazyn Atleci **5.10** Gliniarze **5.45** Telezakupy TV Okazje

SUPER POLSAT

6.45 SuperLudzie Extra **6.55** Psi patrol **8.35** Kung Fu Panda: Legenda o niezwykłości **9.00** SpongeBob Kanciastoporty **9.30** iCarly **10.00** Wydarzenia 24 **10.30** Nasz nowy dom **11.30** Tatuśkowie **12.30** Święty **13.30** Świat według Kiepskich **14.50** Chirurdzy **15.50** Wydarzenia **16.10** Więcej wydarzeń **16.20** Gość Wydarzeń 24 **16.55** Nasz nowy dom **17.55** Nasz nowy dom **19.00** Świat według Kiepskich **20.00** Święty **20.40** Dorwać byłą - komedia romantyczna, USA, 2010 **23.00** Ultraviolet - film sci - fi, USA, 2006 **0.50** Kabaretowa ekstraklasa **1.00** Akademik **1.30** Akademik **2.00** Miasto długów

TVP INFO

5.35 Serwis Info, Pogoda, Serwis Sportowy co pół godziny **13.59** Serwis Info **14.29** Serwis Info **14.50** Pogoda **14.59** Serwis Info **15.29** Info Dzień **17.00** Teleexpress **17.15** Teleexpress Extra **17.30** O co chodzi - magazyn publicystyczny **18.00** Panorama **18.19** Serwis Info **18.37** O tym się mówi - magazyn **19.30** Wiadomości **19.58** Gość Wiadomości **20.13** Minęła 20ta **21.00** Nie da się ukryć - magazyn **21.20** Serwis Info **21.41** Pogoda **21.50** W tyle wizji **22.25** Serwis Info **22.30** W tyle wizji Extra **23.00** INFO Wieczór **23.30** W akcji **23.55** Serwis Info **0.03** Wiadomości **0.31** Gość Wiadomości **0.57** Pogoda

TRWAM

14.20 100 cudownych miejsc na świecie **14.30** Brat Kalikst z Poczekajki **15.15** Wizyta apostolska Jana Pawła II w Grocie **15.50** Ma się rozumieć **16.00** Informacje dnia **16.10** Na zdrowie **16.30** Wyszyński - historia **17.00** Po stronie prawdy **17.55** Poczet Wielkich Polaków **18.00** Anioł Pański **18.05** Informacje dnia **18.15** Rozmowy niedokończone **19.25** Święty na każdy dzień **19.30** Brat Franciszek **20.00** Informacje dnia **20.20** Różaniec **20.50** Myśląc Ojczyzna **21.00** Apel Jasnogórski **21.20** Informacje dnia **21.40** Polski Punkt Widzenia **22.00** Mójżesz - 10 przykazań **22.50** Kaplica Pamięci **23.30** Komańcza w duchu Prymasa

KULTURA

7.30 Teledyski **8.30** Trzeci punkt widzenia **9.05** Lato 1993 - film fabularny **11.00** Dom - serial **12.40** I tak upłynął wieczór i poranek - film dok. **13.30** Przewodnik Putifara Amsterdam, dziedzictwo złotego wieku - serial **14.55** Odwiedź mnie we śnie - film obyczajowy **16.20** Miasto z morza - film obyczajowy **18.30** Informacje kulturalne **18.50** Karino - serial **20.00** Świadek oskarżenia - serial **21.00** W trzy miesiące dookoła świata - Zimowi bracia - dramat **22.45** Sergio Leone - portret buntownika - film dok. **23.50** Mali mężczyźni - dramat**1.30** Scena Klasyczna - Trio im. Wiłkomirskich

Burmistrz Brzegu Dolnego **Paweł Pirek**
Przewodniczący Rady Miejskiej **Andrzej Lech**
mają zaszczyt zaprosić na obchody

DNI BRZEGU DOLNEGO 2022

5 czerwca (niedziela)
Sala widowiskowa Dolnobrzeskiego Ośrodka Kultury
17:00 – Jubileusz 25 – lecia zespołu Rytmy Planety

10 czerwca (piątek)
Sala kameralna Dolnobrzeskiego Ośrodka Kultury
18:00 – powitanie delegacji z Miast Partnerskich
teren przy MOSIR
15:00 – 21:00 – bezpłatne wesołe miasteczko dla dzieci
scena główna
19.00 - koncert zespołu Marvikal
19.30 - Sekcja młodzieżowa muzyki rozrywkowej DOK
20.30 - koncert zespołu MIKRUT (MICROOT) & WROBLEVSKY
22:00 – koncert zespołu Bethel
23:00 - 24:00 – dyskoteka

12 czerwca (niedziela)
Festyn parafialny przy kościele pw. NMP Królowej Polski na os. Fabrycznym

12 czerwca (niedziela)
Stadion Miejski
boisko boczne - duże
11:00 – 13:00 - Mecz piłki nożnej B Klasa
KS Rokita 1946 Brzeg Dolny – KS Brzeg Dolny
boisko główne
15:00 – 17:00 - Mecz piłki nożnej A Klasa
KP Brzeg Dolny – Lotnik Twardogóra

11 czerwca (sobota)
teren przy MOSIR
15:00 – oficjalne otwarcie Dni Miasta 2022
15:00 oficjalne otwarcie basenów zewnętrznych
15:00 – darmowa fotobudka
15:00 - kiermasz książki bibliotecznej przygotowany przez Miejską i Gminną Bibliotekę Publiczną "Tama" w Brzegu Dolnym
15:00 – 20:00 – rowerowa akademia: miasteczko rowerowe, przeszkody rowerowe, pokaz rowerowy
15:00 – 21:00 – bezpłatne wesołe miasteczko dla dzieci
16:00 – 18:00 – warsztaty artystyczne dla dzieci i młodzieży, zabawy i pokaz robienia baniek mydlanych, malowanie twarzy, animatorzy, warsztaty clownady, pantomimiczne przeciąganie liny.
scena główna
15:15 – występ zespołu tanecznego ze Studia Balans
15:45 – występ chóru szkolnego z ZS-P nr 1 w Brzegu Dolnym
16:30 – występ zespołu dziecięco - młodzieżowego Rytmy Planety
17:30 – wielkie gotowanie – gotuj z gwiazdami
18:00 – koncert zespołu Classic
19:20 – pokaz tańca Latino i wspólne tańczenie Jerusalema Dance
19:45 – wielkie gotowanie – gotuj z gwiazdami
20:00 – przygotowania do występu gwiazdy wieczoru
20:45 – wielkie gotowanie – wielki finał (degustacja potraw)
21:00 - koncert zespołu Dżem
22:00 – 24:00 – zabawa taneczna

11 czerwca (sobota)
Jodłowy Młyn, Stary Dwór 38
13:00 - Jubileusz 5-lecia Zagrody Edukacyjnej

11 czerwca (sobota)
Stadion Miejski
korty tenisowe
9:00 - Turniej tenisa ziemnego o Puchar Burmistrza Brzegu Dolnego
boisko boczme - małe
13:00 – 15:00 - Mecz piłki nożnej;
Młodziki AP Brzeg Dolny – AP Oleśnica
boisko boczne- duże
13:00 – 15:00 - Mecz piłki nożnej Młodziki
KP Brzeg Dolny – Barycz Sułów
Zespół Basenów Zewnętrznych przy Pływalni Aquasport
10:00 - Turniej siatkówki plażowej Mężczyzn o Puchar Burmistrza Brzegu Dln.
HALA SPORTOWA im. Andrzeja Grubby
10:00 - Turniej piłki siatkowej Juniorek Młodszych o Puchar MODEKO
ORLIK os. Warzyń
10:00 – 13:00 - Turniej piłki nożnej Skrzatów i Żaków
12:00 -Turniej szachowy o Puchar Burmistrza Brzegu Dolnego
16:00 – 17:00 - Pokazy sztuk walki

Ponadto:
foodtrucki, stoiska lokalnych wystawców, animacje dla dzieci, szczudlarze, stoisko z konkursami przygotowane przez Biuro Promocji Gminy, Koło Gospodyń Wiejskich „Jodłóweczki", stoisko księgarnia Stanisława Skrzyńska, wystawa malarstwa dolnobrzeskich artystek - pani Zofii Tlatlik i Urszuli Musiała - Białowąs, malowanie twarzy przez wolontariuszy z Liceum Ogólnokształcące im. J.M. Ossolińskiego