BEZPŁATNY DWUTYGODNIK SAMORZĄDOWY

Panorama BRZEGU DOLNEGO

NR 7 (74), ROK 4
CZWARTEK, 12.04.2018
ISSN 2449-5379

TRWA BUDOWA BIBLIOTEKI MIEJSKIEJ

STR. 6

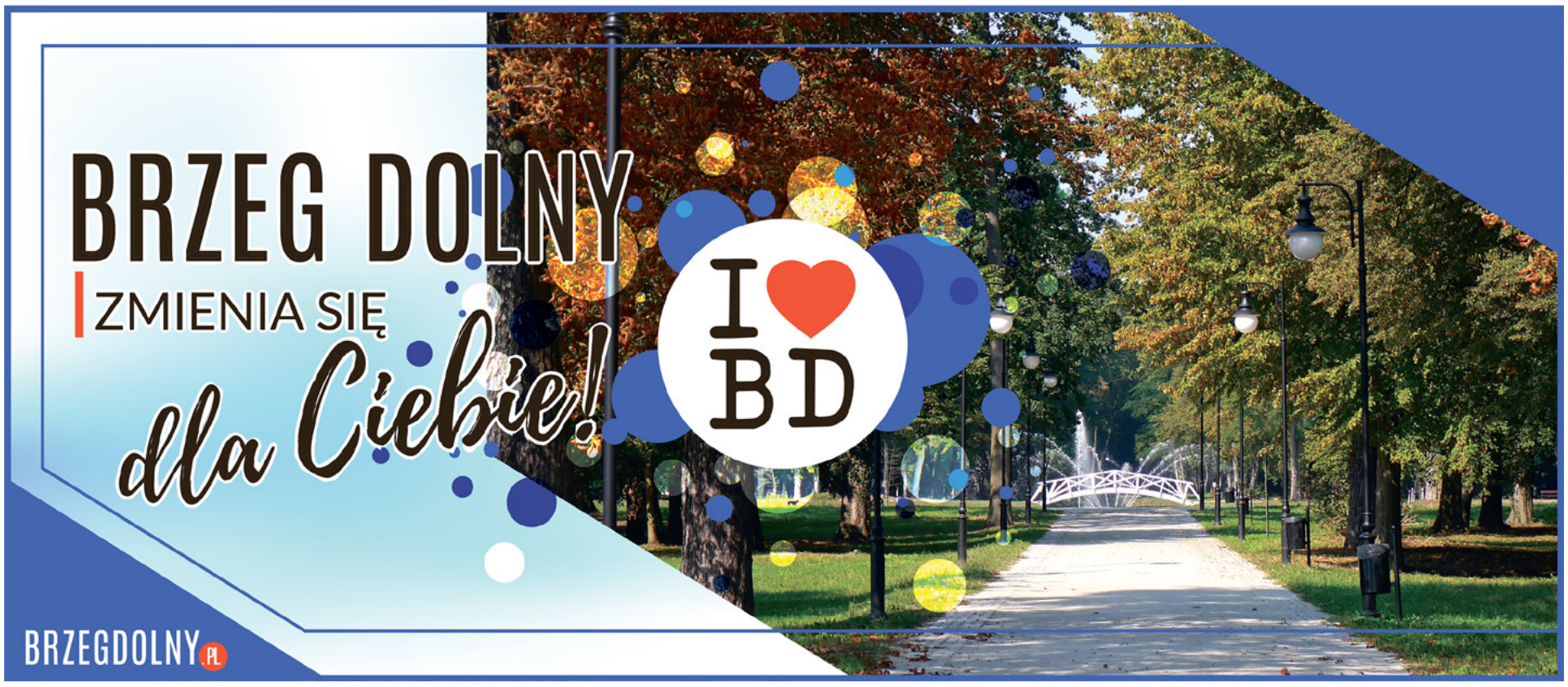

reklama

reklama

Nadzieje sportu

Podczas sesji Rady Miejskiej, która odbyła się 28 marca, burmistrz Brzegu Dolnego Stanisław Jastrzębski i przewodniczący rady Miejskiej Andrzej Lech wręczyli nagrody zwycięzcom plebiscytu „Sportowy Brzeg Dolny 2017" w kategorii Nadzieja Sportu.

Rozstrzygnięcie plebiscytu odbyło się na Balu Sportowca w lutym, natomiast najmłodsi uczestnicy zostali zaproszeni wraz z rodzicami na sesję. Kapituła plebiscytu„Sportowy Brzeg Dolny" w kategorii Nadzieja Sportu wyróżniła: Arkadiusza Daniela – Klub Sportowy MKS Rokita – zapasy/lekkoatletyka – Jagodę Florek – Klub Sportowy MKS Rokita – siatkówka i Aleksandrę Wiśniewską – Klub Sportowy MKS Rokita – tenis stołowy. Nagrodę otrzymała również Sara Czech z MKS Rokita – zapasy, która wygrała głosowanie kibiców z wynikiem 248 głosów. Laureaci otrzymali nagrody ufundowane przez Gminę Brzeg Dolny. Gratulujemy!

Inf.

reklama

Spółka **CWB „Partner"** rozpoczęła działalność we wrześniu roku 2001, w oparciu o potencjał kadrowy Zakładów Chemicznych „ROKITA" S.A. - dolnobrzeskiej firmy chemicznej, o ugruntowanej pozycji rynkowej i szerokim gronie odbiorców. Firma nasza wychodząc naprzeciw oczekiwaniom rynku, oferuje outsourcing funkcji finansowo-kadrowych oraz consulting finansowy i doradztwo personalne.

Księgowy/a

Profil kandydata
- 3 letnie doświadczenie w pracy w księgowości na podobnym stanowisku;
- wiedza z zakresu rachunkowości i podatków;
- wykształcenie wyższe – kierunki ekonomiczne;
- znajomość programów finansowo – księgowych (preferowana Symfonia);
- biegła znajomość obsługi komputera – MS Office (szczególnie Excel);
- mile widziana znajomość języka angielskiego;
- umiejętność pracy w sytuacjach stresowych i pod presją czasu;
- samodzielność i odpowiedzialność.

Zadania
- weryfikacja i księgowanie dokumentów oraz ich analiza pod względem podatkowym;
- uzgadnianie stanów magazynowych;
- prowadzenie ewidencji środków trwałych;
- analiza i uzgadnianie kont księgowych i rozrachunków;
- kontrola rejestrów VAT sprzedaży/zakupów;
- współudział w sporządzaniu raportów;
- sporządzanie sprawozdań statystycznych;
- wdrażanie i usprawnianie procedur w dziale księgowości.

Oferta
- stabilne zatrudnienie w międzynarodowej firmie produkcyjnej;
- możliwość rozwoju zawodowego a także udział w realizacji ciekawych projektów;
- dofinansowanie do programu MultiSport;
- możliwość skorzystania z oferty ubezpieczenia grupowego;
- możliwość rozwoju poprzez udział w licznych i ciekawych szkoleniach (wewnętrznych i zewnętrznych);
- dofinansowanie do wypoczynku;
- premie świąteczne;
- siłownia i boisko sportowe dla pracowników na terenie firmy;
- dobry dojazd do pracy (35 min pociągiem z Wrocławia – Dworca Głównego).

Osoby zainteresowane ofertą prosimy o przesyłanie CV na adres e-mail: praca@pcc.eu

Jednocześnie informujemy, że odpowiemy tylko na wybrane oferty. Nie zwracamy nadesłanych aplikacji.
Prosimy o dołączenie do aplikacji klauzuli: „Wyrażam zgodę na przetwarzanie moich danych osobowych zawartych w mojej ofercie pracy dla potrzeb niezbędnych do realizacji procesu rekrutacji i zgodnie z ustawą z dnia 29 sierpnia 1997 r. o ochronie danych osobowych (Dz. U. z 2002 r. Nr 101, poz. 926, z późn. zm.)".
CWB Partner Sp. z o.o. jest agencją zatrudnienia - nr wpisu do rejestru 7182.

GRUPA PCC

reklama

HANZA

W związku z dynamicznym rozwojem naszej firmy, a także zwiększeniem zamówień od Klienta, firma HANZA poszukuje pracowników na stanowiska:

MONTER, OPERATOR, PRACOWNIK MAGAZYNU – PAKOWACZ

Nie wymagamy doświadczenia, na każdym stanowisku wdrażamy i szkolimy od podstaw.

Oferujemy:
- stabilne zatrudnienie w oparciu o umowę o pracę bezpośrednio z firmą,
- wynagrodzenie zasadnicze + comiesięczna premia,
- premie na święta Bożego Narodzenia i Wielkanoc,
- premie wakacyjne,
- imprezy integracyjne,
- prywatna opieka medyczna po okresie próbnym
- możliwość szkoleń i rozwoju zawodowego.

Osoby zainteresowane zachęcamy:
- do wysłania swojego CV na adres: **rekrutacje@hanza.com** lub
- do kontaktu telefonicznego pod numerem **605 833 855** lub
- do pozostawienia CV w formie papierowej w specjalnej skrzynce na bramie naszej firmy, pod adresem: al. Jerozolimskie 38, Brzeg Dolny (obok sklepu Netto).

reklama

BEATA ZDROWIE I URODA - BEATA LEŻYŃSKA

ZAJĘCIA DLA DZIECI

Uczestnicy tworzą własne mydło wybierając zapach, kolor, kształt. Poznają historię produkcji, rodzaje i właściwości mydła.
Pamiątka z warsztatu: mydełko glicerynowe

KOSMETYKI NATURALNE

Kosmetyki uzdrowiskowe, naturalne z Polskich Uzdrowisk

KONTAKT

tel. 609 011 913
ul. Korczaka 2
Brzeg Dolny

www.beatazdrowieuroda.nets.pl

Dwutygodnik Samorządowy „Panorama Brzegu Dolnego"
Wydawca: Dolnobrzeski Ośrodek Kultury, Danuta Chłód – dyrektor. Nakład: 7 000 egzemplarzy.
Adres wydawcy: ul. Kolejowa 29, 56-120 Brzeg Dolny, tel. 71 319 52 52.
Druk: Agora SA
Kontakt z redakcją: tel. 71 319 51 17 (wew. 271), 882 447 666; e-mail: panorama@brzegdolny.pl, reklama.panorama@brzegdolny.pl.
Redaktor naczelna: Małgorzata Bołdyn, **skład, grafika:** Mateusz Mrozek, **dziennikarz, korekta i reklama:** Justyna Bazylak, **korekta:** Angelika Furgacz, **sport:** Jarosław Iskra.
Zespół redakcyjny: Małgorzata Bołdyn, Jarosław Iskra, Beata Kowal, Piotr Perliński, Dominik Kaczmarek, Natalia Kacprzak.
Redakcja nie ponosi odpowiedzialności za treść i charakter reklam i ogłoszeń. Zastrzegamy sobie prawo do zmiany tytułów i adiustacji nadesłanych tekstów bez naruszenia głównej myśli autora.

Klubik dziecięcy otrzyma dofinansowanie

Środki finansowe, które pozyskała Gmina Brzeg Dolny z funduszy unijnych poprzez partnerstwo na rzecz realizacji Projektu „Dolnośląskie żłobki", pokryją pełny roczny koszt funkcjonowania klubu dziecięcego na os. Fabrycznym. – Liderem projektu „Dolnośląskie żłobki" jest Dolnośląski Ośrodek Polityki Społecznej we Wrocławiu. W poniedziałek 9 kwietnia w Urzędzie Miejskim w Brzegu Dolnym z przedstawicielami Ośrodka podpisana została umowa partnerska – mówi zastępca burmistrza Paweł Pirek.

Gmina Brzeg Dolny, która wzięła udział w konkursie zorganizowanym przez Urząd Marszałkowski woj. Dolnośląskiego, znalazła się w gronie beneficjentów i otrzyma dofinansowanie na funkcjonowanie klubiku dziecięcego, który ma powstać na osiedlu Fabrycznym. Otrzymane w ramach projektu pieniądze, pokryją roczny koszt działalności klubiku oraz zostaną przeznaczone na zakup pomocy dydaktycznych i zabawek.

MALUCH+ to program wspierający rozwój instytucji opieki nad dziećmi w wieku do lat 3 czyli żłobków, klubów dziecięcych i dziennych opiekunów. Liczba tych instytucji i miejsc opieki stale się zwiększa, jednak konieczne jest podejmowanie kolejnych działań zwiększających trend wzrostowy. Program MALUCH+ to jedna z inicjatyw rządu obok 500+, która ma dać wsparcie rodzinom w wychowaniu dzieci. Jego celem jest rozwój instytucji opieki nad dziećmi do 3 lat: żłobków, klubów dziecięcych i dziennych opiekunów. Działania mają prowadzić do wzrostu liczby miejsc, gdzie można zostawić dzieci pod opieką. W ramach programu można otrzymać dofinansowanie na stworzenie przedszkola, klubu lub innej placówki, gdzie maluchy będą spędzać czas, kiedy ich rodzice są w pracy lub mają inne obowiązki. W Urzędzie Miejskim w Brzegu Dolnym spotkali się przedstawiciele lidera projektu oraz burmistrzowie Stanisław Jastrzębski i Paweł Pirek, którzy podpisali umowę. Klubik cieszy się dużym zainteresowaniem mieszkańców i rozpocznie swoją działalność we wrześniu w budynku Przedszkola Samorządowego nr 1.

Beata Kowal

Fundusze na modernizację Ośrodka Wały

W ramach Funduszu Odrzańskiego Gmina Brzeg Dolny otrzyma środki, dzięki którym możliwa będzie modernizacja i rozbudowa Ośrodka w Wałach. Polepszenie warunków oraz uatrakcyjnienie tego miejsca ma sprawić, że mieszkańcy gminy chętniej wybiorą ten sposób aktywnego spędzania wolnego czasu.

Gmina Brzeg Dolny znalazła się w gronie 22 gmin woj. dolnośląskiego, które otrzymają wsparcie finansowe w formie dotacji celowej, na realizację projektów dotyczących budowy lub rozwoju małej infrastruktury, związanej bezpośrednio lub pośrednio z rzeką Odrą i innymi rzekami lub zbiornikami wodnymi. W ramach konkursu, gmina Brzeg Dolny złożyła projekt pn. „Zakup pływającego pomostu, sprzętu pływającego i urządzeń rekreacyjnych do Ośrodka Wypoczynkowo-Rekreacyjnego Wały we wsi Wały". Celem projektu jest rozbudowa i doposażenie Ośrodka w Wałach w sprzęt pływający, który jest niezbędny do aktywnego spędzania wolnego czasu. Jednocześnie dzięki temu, stworzone będą lepsze warunki i zwiększona atrakcyjność wypoczynku na kąpielisku. Nowoczesny pomost pływający zostanie wykorzystany do celów rekreacyjno-turystycznych oraz do celów szkoleniowych Klubu Żeglarskiego Energetyk.

Dotacja celowa z Urzędu Marszałkowskiego woj. dolnośląskiego na zadanie realizowane w ramach Dolnośląskiego Funduszu Odrzańskiego 2018 roku wynosi 34.000 zł, z budżetu JST gmina Brzeg Dolny przeznaczy kwotę 41 848 zł.

Na realizację ww. konkursu Urząd Marszałkowski przeznaczył kwotę 1 mln zł.

Beata Kowal

Serdeczne podziękowania Rodzinie, Przyjaciołom, Znajomym i Sąsiadom, którzy okazali nam wiele życzliwości oraz uczestniczyli w uroczystościach pogrzebowych

ś.p. Wiesława Drapały

składa najbliższa Rodzina

reklama

EKSPRESOWA POŻYCZKA

benefitia pożyczki gotówkowe

- Pożyczki od 500 zł do 6000 zł
- Obsługa w domu klienta
- Akceptujemy różne formy dochodu
- Bez weryfikacji BIK
- Dopuszczamy umiarkowane zadłużenie w KRD
- Rzeczywista roczna stopa oprocentowania 222,06 procent
- Na okres od 28 do 52 tygodni

tel. 797 603 000

www.benefitia.pl

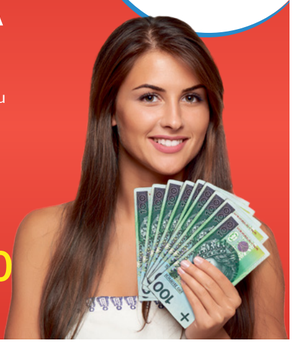

reklama

TWÓJ OGRODNIK

CZEKA NA CIEBIE POD NUMEREM TELEFONU

881 143 131

reklama

Kancelaria Radcy Prawnego

Bronisław Syguła

ul. Czartoryskiego 10
Brzeg Dolny
tel. 602 752 696

DODAJ DARMOWE OGŁOSZENIE DROBNE! STR. 30

Klub dziecięcy cieszy się zainteresowaniem rodziców

Rodzice powinni być zadowoleni. Wyniki rekrutacji do przedszkoli pokazały, że w Brzegu Dolnym nie brakuje miejsc dla dzieci. 22 marca wywieszone zostały listy z nazwiskami maluchów, które zostały przyjęte.

Od września 2018 r. do przedszkoli samorządowych będzie uczęszczało 515 dzieci, natomiast do oddziałów przedszkolnych, tak zwanych „zerówek" w szkołach podstawowych, ok. 156 dzieci.

– Pomimo wejścia w styczniu ubiegłego roku dużych zmian w systemie edukacji, a więc pozostawienia sześciolatków w edukacji przedszkolnej oraz wprowadzenia obowiązku zapewnienia miejsc w przedszkolach dla trzylatków, zdołaliśmy zapewnić wszystkim dzieciom miejsca w naszych placówkach – mówi zastępca burmistrza Paweł Pirek. Do przedszkoli zostało przyjętych 268 nowych dzieci, z czego około 140 maluchów jest poniżej 3 roku życia, czyli poniżej wieku przedszkolnego.

– Utworzony w Przedszkolu nr 1 klub dziecięcy przyjmie 30 dzieci w wieku od 1 do 1,5 roku życia i w zasadzie każde dziecko, którego rodzice złożyli wniosek zostało przyjęte – informuje P. Pirek. Tworzenie miejsc opieki nad dziećmi do lat 3 to wyłącznie inicjatywa Gminy Brzeg Dolny. Rodzice informowali o potrzebie utworzenie takich miejsc. Również dyrektorki przedszkoli informowały o dużym zainteresowaniu opieką nad młodszymi dziećmi.

Utworzenie klubu dziecięcego było poprzedzone przygotowaniami, które rozpoczęły się trzy lata temu. Najpierw przygotowane zostały pomieszczenia spełniające odpowiednie warunki sanitarne, następnie sale wyposażono w zabezpieczenia przeciw pożarowe. Etapem kończącym te działanie było podjęcie w marcu tego roku stosownej uchwały Rady Miejskiej.

– O tym, że został utworzony klub dziecięcy, do którego mogą uczęszczać dzieci po ukończeniu pierwszego roku życia, zadecydowało tegoroczne wejście zmian w ustawie o opiece nad dziećmi do lat 3. Zmiana pozwoliła wydłużyć czas opieki nad dzieckiem w klubie dziecięcym z 4 godzin do 10 godzin. Wcześniejsze utworzenie klubu dziecięcego z 4-ro godzinną opieką nad dzieckiem nie rozwiązałoby problemów pracujących rodziców, a więc mijało się z celem – dodaje P. Pirek. Przypomnę, że z tego powodu w latach ubiegłych funkcjonowały w naszych przedszkolach formy zastępcze opieki nad dziećmi w wieku poniżej lat 3, w postaci tak zwanych grup żłobkowych. To miało sens, gdyż opieka nad dziećmi sprawowana była tak, jak w przedszkolu czyli przez 10 godzin. Żłobek jest placówką, do której mogą uczęszczać dzieci po ukończeniu 20 tygodnia życia, a więc blisko 5-cio miesięczne. Biorąc pod uwagę, po pierwsze, że rodzice mogą korzystać z rocznego urlopu w celu opieki nad dzieckiem i znakomita ich większość z tego korzysta, oraz po drugie, że do klubu dziecięcego mogą być przyjmowane dzieci po ukończeniu pierwszego roku życia, a więc 12 miesięczne, zdecydowaliśmy się na utworzenie właśnie klubu dziecięcego.

W budynku Przedszkola Samorządowego nr 1 powstanie klubik dziecięcy

Dzięki takiemu rozwiązaniu rodzic, bezpośrednio po wykorzystaniu rocznego urlopu w celu opieki nad dzieckiem, będzie mógł zapisać dziecko do klubu i wrócić do pracy.

Natomiast dla rodziców, którzy nie chcą lub nie mogą korzystać przysługującego im rocznego urlopu, utworzony zostanie żłobek.

Warto zaznaczyć, że Gmina pozyskała środki finansowe z funduszy unijnych poprzez partnerstwo na rzecz realizacji Projektu Dolnośląskie żłobki, Działanie 8.4 Godzenie życia zawodowego i prywatnego, poddziałanie 8.4.1 Godzenie życia zawodowego i prywatnego – konkursy horyzontalne w ramach Regionalnego Programu Operacyjnego Województwa Dolnośląskiego na lata 2014-2020 (RPO WD 2014-2020) współfinansowanego z Europejskiego Funduszu Społecznego. Partnerstwo zostało zawarte z Dolnośląskim Ośrodkiem Polityki Społecznej we Wrocławiu, który jest liderem całego projektu. Środki te pokryją pełny roczny koszt funkcjonowania klubu dziecięcego.

Inf.

GOPS Brzeg Dolny

u nas znajdziesz pomoc

Dzieci w matni uzależnienia dorosłych

Nadmierne picie alkoholu, używanie narkotyków, hazard i inne szkodliwe zachowania powodują, że członkowie rodziny żyją w przewlekłym napięciu i zagrożeniu, a przewidywalność codziennych sytuacji jest mocno ograniczona. Najmocniej odczuwają to dzieci.

Różne formy zachowań agresywnych rodziców, zaniedbywanie obowiązków opiekuńczych i potrzeb dziecka, wywierają destruktywny wpływ na zdrowie fizyczne i psychiczne dzieci oraz na proces rozwoju.

U dzieci wychowywanych w rodzinie alkoholowej występuje stałe poczucie niskiej wartości oraz obniżone poczucie szacunku do samego siebie. Wyraża się to w samokrytyce, deprecjonowaniu własnych osiągnięć oraz działaniach autodestrukcyjnych. Życie w ciągłym stresie, któremu towarzyszy poczucie bezsilności, upośledza funkcjonowanie systemu immunologicznego i powoduje choroby somatyczne. Dzieci alkoholików w porównaniu z dziećmi ze zdrowych rodzin mają więcej problemów zdrowotnych z powodu obniżenia odporności biologicznej. Częściej cierpią z powodu bólu głowy, bezsenności, osłabienia, nudności, nerwobólów czy problemów związanych z odżywianiem (bulimia lub anoreksja).

Podstawowym źródłem zagrożeń dla dziecka jest stan chronicznego napięcia i stresu – trwanie w ciągłej niepewności, nieprzewidywalność wydarzeń. To wywołuje u dziecka poczucie braku stabilności, porządku życiowego, a co za tym idzie – brak kontroli nad swoim życiem.

Dziecko w rodzinie alkoholowej uczy się **trzech zasad**:

„nie odczuwaj" – bo to, co czujesz za bardzo boli lub jest zbyt przerażające,

„nie ufaj" – bo wielokrotnie składane obietnice były łamane i niedotrzymywane,

„nie mów" – o tym, co się dzieje w domu i o konsekwencjach picia.

Tworzy się swoistego rodzaju „tabu", rodzinna tajemnica, której dzieci strzegą w poczuciu wstydu, lęku i nadziei, że może w końcu będzie lepiej. To sprawia, że dziecko zaczyna przyjmować postawę obronną i nieświadomie spełniać role, które pozwalają zachować pozory normalności. Wejście w rolę daje chociaż niewielkie poczucie stabilizacji i bezpieczeństwa, a jednocześnie odwracają uwagę obserwatorów od rzeczywistych problemów i uczuć skrywanych za fasadą. Role są nieświadomą próbą odpowiedzi na sytuację rodzinną, próbą przystosowania się do „chorego" układu rodzinnego i utrzymania go w równowadze.

Dzieci w rodzinie dysfunkcyjnej odgrywają **cztery podstawowe role**:

bohatera rodzinnego – tego, który przejmuje na siebie obowiązki dorosłych i robi wszystko, aby naprawić sytuację i utrzymać rodzinę w normie; jest odpowiedzialny, troszczy się o rodzeństwo, zajmuje się całym domem, przestrzega reguł, zawsze kończy zadaną pracę w terminie; stara się być perfekcyjny we wszystkim, co robi; żyje w stałym napięciu, wpada w panikę w spontanicznych, nie dających się przewidzieć sytuacjach;

kozła ofiarnego – który odwraca uwagę od rzeczywistych problemów rodzinnych, staje się wcieleniem rodzinnych frustracji; wdaje się w bójki, wchodzi w konflikt z prawem, ucieka z domu, najbardziej przeszkadza; zachowując się w sposób nieakceptowany przez innych nie umie funkcjonować w układach społecznych;

maskotki – która odwraca uwagę od rodzinnego problemu skupiając ją na sobie, zgrywając się, przymilając, błaznując; chce ulżyć rodzinie w ciężkiej sytuacji, rozweselając ją swoim humorem i żartami; nie cofnie się przed niczym, byle tylko rozweselić innych; w życiu społecznym są duszą towarzystwa, ale nikt nie traktuje ich poważnie;

dziecka niewidzialnego – pozostającego z boku rodziny, niesprawiającego najmniejszych kłopotów; odizolowane od rodziny, żyje we własnym świecie, w poczuciu samotności i krzywdy; jest to dziecko nie dostrzegane, o którym nikt nie pamięta; na zewnątrz nieśmiałe i pełne rezerwy, jest niezdolne do stawiania czoła problemom.

Dziecko czasami może podejmować więcej niż jedną rolę i zachowywać się różnie w zależności od sytuacji w jakiej się znalazło.

Role odgrywane przez dzieci są funkcjonalne w rodzinie, co oznacza, że rodzina (jako całość) oczekuje od poszczególnych dzieci właśnie takich zachowań i wzmacnia je. Pozwalają one bowiem przetrwać, ponosząc możliwie najmniejsze straty. Jednak poza rodziną tracą swoją aktualność, a nawet zaczynają działać na niekorzyść dzieci. Z każdym kolejnym rokiem, gdy sytuacja w rodzinie nie zmienia się, a uzależnienie rozwija się, mechanizmy obronne dzieci utrwalają się doprowadzając do coraz większych niepowodzeń w świecie zewnętrznym. Ostatecznie, jako dorośli, cierpią z powodu tych zachowań, bo przestały pełnić one swoją funkcję pierwotną, nastawioną na przetrwanie.

Dorośli bohaterowie zatracają się w pracy, gubiąc z pola widzenia swoje własne potrzeby, stają się zależni od „bycia potrzebnym" i oceny innych osób. Kozioł ofiarny staje się społecznym wyrzutkiem, odtrącanym przez innych ludzi. Niewidzialne dziecko staje się odludkiem, stroni od kontaktów z ludźmi i od okazji towarzyskich. Maskotki – dowcipnisia na życzenie, nikt nie traktuje poważnie.

konsultant.gops@brzegdolny.pl

U nas znajdziesz pomoc i wsparcie w zakresie:

- Pomoc społeczna
- Wsparcie rodzin
- Profilaktyka i rozwiązywanie problemów uzależnień
- Przeciwdziałanie przemocy w rodzinie
- Świadczenia rodzinne
- Świadczenia alimentacyjne
- Świadczenia wychowawcze Rodzina 500+

Wykwalifikowana kadra Ośrodka to:

Pracownicy socjalni | Asystenci rodziny | Pedagodzy | Wychowawcy | Psycholodzy | Konsultanci ds. uzależnień | Opiekunowie domowi | Pracownicy administracyjno-biurowi

Gminny Ośrodek Pomocy Społecznej
Rynek 18, 56-120 Brzeg Dolny
Tel./fax 71 319 56 62
gops@brzegdolny.pl
www.gops.brzegdolny.pl

Jak Wołów pediatrię budował

Czy jest szansa na otwarcie oddziału dziecięcego w Szpitalu Miejskim w Brzegu Dolnym? Na to pytanie powinni odpowiedzieć prezes PCM Ilona Zmarlak oraz Starosta Maciej Nejman, bowiem prowadzenie szpitala jest zadaniem powiatu, a nie gminy. Na ostatniej sesji Rady Powiatu Wołowskiego burmistrz Stanisław Jastrzębski przedstawił radnym powiatowym zapisy umowy najmu, jaką Powiatowe Centrum Medyczne zawarło z gminą Brzeg Dolny na budynek szpitala. – To zarząd PCM powinien przedstawić sposoby rozwiązania problemu chirurgii i pediatrii, by wspólnicy mogli się opowiedzieć za jedną z rekomendacji. Tymczasem mamy ciągłe wyczekiwanie – mówi burmistrz Stanisław Jastrzębski.

Od wielu miesięcy w Wołowie trwały spotkania wspólników spółki Powiatowego Centrum Medycznego na temat zakresu prac, które trzeba wykonać, by otworzyć tam oddział pediatryczny i tego kto ma je wykonać, a następnie wyposażyć obiekt. Czy pana zdaniem radni powiatowi mieli wiedzę kto jakie ma obowiązki w tym zakresie?

Powszechne przekonanie jest takie, że gmina Brzeg Dolny, jako właściciel budynku, powinna urządzić tam oddział pediatryczny. Kategorycznie się z taką opinią nie zgadzam. Chcę współpracować w tej sprawie, ale nie na warunkach dyktowanych przez opcję wołowską. Gmina Brzeg Dolny wykonuje zadania właścicielskie, a nie prowadzi oddziałów szpitalnych. Dlatego zapytałem radnych, czy znają umowę najmu? Okazuje się, że nie i nawet starosta przyznał z rozbrajającą szczerością, że jej nie zna. Mówię o tym, bo strona wołowska robi wszystko, by odpowiedzialność za niepowodzenie projektu, czyli utworzenie oddziału pediatrycznego, obarczyć gminę Brzeg Dolny. Nie zgadzam się na przerzucenie na gminę kosztu remontu, a wyposażenia oddziału na powiat i PCM. Nie wiem dlaczego gmina Brzeg Dolny z naszych wspólnych pieniędzy ma budować oddział dla całego powiatu. Projekt budowlany został wykonany na zlecenie PCM, a koszt remontu to ok. 500 000 zł. Oczekuje od pani prezes, że po dokonaniu wszelkich formalności, czyli uzgodnień, pozwoleń, przetargów, rozpocznie się remont.

Jakie prace wykonuje gmina Brzeg Dolny w Szpitalu Miejskim w Brzegu Dolnym?

W szpitalu wykonujemy prace remontowe w zakresie, który należy do właściciela. Od 2008 roku włożyliśmy w spółkę PCM ogromną kwotę 4.714.000 zł. W tym roku planujemy remonty na ok. 250.000 zł. To są kwoty z budżetu naszej gminy. Tymczasem słyszę, że opcja wołowska wzywa mnie do współpracy w zakresie ochrony zdrowia. To ja wzywam – więcej pragmatyzmu, a mniej populizmu i hipokryzji. Jak co roku umorzyłem podatek od nieruchomości PCM, bo cel społeczny tej spółki jest ważny. W uzasadnieniu wniosku o umorzenie pani prezes napisała, że zakupiła sprzęt medyczny. Poprosiłem o wykaz i jakie było moje zdziwienie, kiedy przeczytałem, że PCM kupił m.in. 20 telefonów na łączną kwotę 20 500 zł, z czego najdroższy aparat kosztował 5072 zł.

Czy spółka może przystosować pomieszczenia szpitala na nowy oddział?

Zgodnie z umową najmu PCM może wykonać prace w szpitalu do 500.000 zł bez zgody właściciela. Może więc przygotować dowolny oddział. Może sięgnąć po środki zewnętrzne, czego nie robi, bo najłatwiej jest sięgnąć do kasy samorządu. Uważam, że pediatria nie jest przekreślona, ale trudno jest rozmawiać, kiedy już na początku roku powiat w tej sprawie zajął jednoznaczne stanowisko. W piśmie do pani prezes Ilony Zmarlak starosta podzielił obowiązki. Właściciel, czyli gmina Brzeg Dolny ma wykonać prace modernizacyjne, a powiat i spółka PCM wyposaży oddział. To ja zadaję pytanie –gdzie są pozostali wspólnicy? Gmina Brzeg Dolny nie prowadzi działalności leczniczej. Jesteśmy właścicielem budynku Szpitala Miejskiego w Brzegu Dolnym i wywiązujemy się z tego, co do właściciela należy. Mijają 3 lata od czasu, kiedy wspólnicy podjęli uchwałę o otworzeniu oddziału pediatrycznego. Wykonanie uchwały powierzono Zarządowi, czyli pani prezes Ilonie Zmarlak. Oddziału nie było i nie ma.

Czy gmina wesprze PCM, jeśli jednak podejmie konkretne działania w kierunku otworzenia oddziału pediatrycznego?

Stanowczo i jednoznacznie stwierdzam, że gmina Brzeg Dolny wesprze finansowo najemcę w przygotowaniu pomieszczeń w szpitalu, ale wspólnie z powiatem i pozostałymi udziałowcami. Taki oddział ma przecież służyć wszystkim mieszkańcom powiatu wołowskiego, a nie tylko gminy Brzeg Dolny.

Przed PCM trudny temat remontu lub budowy sali operacyjnej, czy były rozmowy na ten temat?

Rok temu opracowany został dokument „Strategia Rozwoju Powiatowego Centrum Medycznego w Wołowie". Strategia została przygotowana na lata 2017-2022. Dawno tak miałkiego dokumentu nie widziałem. Oprócz ogólnych stwierdzeń, że celami strategicznymi są „Tworzenie szpitala przyjaznego pacjentom poprzez budowanie zadowolenia pacjentów i ich rodzin", albo, „Zapewnienie dostępności do świadczeń zdrowotnych w celu zaspokojenia potrzeb zdrowotnych pacjenta zgodnie z jego wymaganiami", na temat sali operacyjnej znajduje się jedno zdanie: „Modernizacja bloku operacyjnego – celem jest dostosowanie do wymogów obecnie obowiązujących". To wszystko. W jaki sposób to zrobić, skąd będą pochodziły pieniądze, czy remont dotychczasowych pomieszczeń, czy budowa nowych. – Tego się nie dowiedziałem. Obawiam się, że tuż przed wyborami przeczytają Państwo w tygodniku wołowskim, że Brzeg Dolny nie wybudował sali operacyjnej i nie ma gdzie leczyć ludzi.

reklama

PODŁOGI PANELE DRZWI
NAJWIĘKSZY SALON W REGIONIE

pietrzak24.pl

Wołów, ul. Ludowa 15
tel. 504 053 118

Trwa budowa Biblioteki Miejskiej

Nowoczesne centrum edukacyjne z wypożyczalnią książek, czytelnią i salami edukacyjnymi powstaje na os. Fabrycznym. Prace rozpoczęły się na początku listopada.

fot. Piotr Kozdrowicki

Trwa budowa jednego z najbardziej nowoczesnych obiektów w naszym mieście. Biblioteka będzie pełniła funkcję centrum edukacyjnego na os. Fabrycznym. Budynek powstaje przy Szkole Podstawowej nr 5.

– Zakończony mamy stan zero i murowanie ścian. Obecnie wykonywane są prace zbrojarskie, w tym ściany zewnętrzne i wewnętrzne żelbetowe, a także słupy żelbetowe, czyli cała konstrukcja budynku – mówi Jakub Wilk – kierownik budowy. Po zakończeniu tych prac wykonywany będzie stropodach. Prace przebiegają zgodnie z harmonogramem. Zima sprzyjała budowlańcom, było tylko kilka dni przestoju z powodu niskich temperatur i wtedy prace zostały wstrzymane. Teraz pogoda dopisuje. Obecnie 9 osób pracuje na budowie, ale w zależności od potrzeb będziemy zwiększać liczbę pracowników.

Jak będzie wyglądał budynek nowej Biblioteki Miejskiej?

To bardzo ciekawy obiekt. Budynek różni się tym, że w większości ma konstrukcję żelbetową.

– Budynek będzie miał zielony dach, czyli na górze zostanie nasypana ziemia. Po bokach obiektu zostaną usypane skarpy. Taka była wizja architekta – mówi Jakub Wilk.

Bibliotekę buduje firma Olmax z Wołowa, która wygrała przetarg. Prace mają zakończyć się w czerwcu 2019 roku. Będzie to pierwszy etap, na który gmina Brzeg Dolny przeznaczy ponad 3 mln zł.

mb

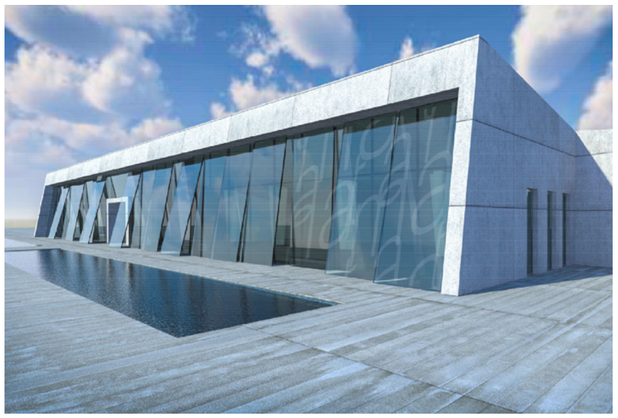

fot. Panorama

NOWA BIBLIOTEKA MIEJSKA W BRZEGU DOLNYM
CENTRUM EDUKACJI, KULTURY ORAZ OŚRODEK AKTYWNOŚCI LOKALNEJ Z:
| CZYTELNIĄ | SALĄ AUDIOWIZUALNĄ | STREFĄ RELAKSU Z MIEJSCAMI DO ODSŁUCHU | SALĄ WIELOFUNKCYJNĄ | CZYTELNIĄ CZASOPISM, W TYM ELEKTRONICZNYCH | STREFĄ DZIECIĘCĄ |
KUBATURA 2700 M³ | POWIERZCHNIA UŻYTKOWA 681 M²

Jakub Wilk – kierownik budowy

fot. Panorama

fot. Panorama

fot. Panorama

Posiłki szkolne

Obiad szkolny to czasami jedyny ciepły posiłek, jaki w ciągu dnia spożywa dziecko. W Brzegu Dolnym posiłki szkolne dofinansowuje gmina i Gminny Ośrodek Pomocy Społecznej. Szkoły i przedszkola otrzymują środki z miasta na pokrycie kosztów prowadzenia i utrzymania stołówek, a GOPS na dożywienie dzieci potrzebujących, pochodzących z ubogich rodzin.

Gmina Brzeg Dolny do każdego posiłku dopłaca średnio 9 zł, a całkowity koszt przygotowania jednego obiadu wynosi 14 zł.

– Szkoły i przedszkola same kalkulują ceny obiadów, które zależą oczywiście od menu i negocjacji z kontrahentami. Miasto na ten fakt nie ma wpływu – mówi zastępca burmistrza Paweł Pirek. Jednak dzięki dofinansowaniu, m.in. kwotą 1 mln 189 tys. zł na utrzymanie kuchni i opłacenie pracowników opłata, jaką wnieść musi rodzic jest o wiele niższa.

W dolnobrzeskich szkołach obowiązuje rodziców jednakowa stawka i wynosi ona 5 zł za obiad dwudaniowy – zupa i drugie danie. W przedszkolach za dzienne wyżywienie dziecka rodzice płacą 5,50 zł. W obu przypadkach rodzice pokrywają tylko koszt tzw. „wsadu do kotła" czyli koszt zakupu produktów do przygotowania posiłku. W placówkach oświatowych do opłat wnoszonych za korzystanie przez uczniów z posiłku w stołówce szkolnej nie wlicza się wynagrodzeń pracowników i składek naliczanych od tych wynagrodzeń oraz kosztów utrzymania stołówki, remontów i zakupów związanych z wyposażeniem kuchni.

Co mówią przepisy?

Wytyczne dotyczące żywienia dzieci w wieku szkolnym korzystających z żywienia w szkole określa rozporządzenie Ministra Zdrowia z dnia 26 lipca 2016 r. w sprawie grup środków spożywczych przeznaczonych do sprzedaży dzieciom i młodzieży w jednostkach systemu oświaty oraz wymagań, jakie muszą spełniać środki spożywcze stosowane w ramach żywienia zbiorowego dzieci i młodzieży w tych jednostkach.

– Zgodnie z tym rozporządzeniem środki spożywcze muszą spełniać określone wymagania dla danej grupy wiekowej wynikające z aktualnych norm żywienia dla populacji polskiej. O to dba i zajmuje się tym zatrudniony w kuchni intendent, a stosowanie tych norm kontroluje Powiatowy Inspektor Sanitarny w Wołowie – mówi zastępca burmistrza Paweł Pirek. Zdecydowana większość rodziców i uczniów jest usatysfakcjonowanych ze szkolnych obiadów. Nie narzekają ani na menu, ani na cenę czy jakość posiłków. Obiad szkolny to bardzo ważny i czasami jedyny ciepły posiłek, jaki w ciągu dnia spożywa dziecko. Wiem, że Ministerstwo Edukacji Narodowej chce, żeby od roku szkolnego 2018/2019 każde dziecko w szkole dostało ciepły posiłek. Ma to dotyczyć szczególnie szkoły podstawowej. Rząd chce te posiłki dofinansować. Na razie możliwość ta jest na etapie planowania.

Nie wiadomo czy plany te wejdą w życie już od 1 września tego roku i na jakich zasadach opierać będzie się dofinansowanie. Czy uczeń będzie miał całkowicie darmowe obiady, czy też rodzice będą musieli jednak jakąś część kosztów pokryć.

mb

Porady prawne. Czytelnicy pytają...

Małżonek upoważnił mnie do reprezentowania go przed organem administracji publicznej (np. burmistrzem w postępowaniu w sprawie zajęcia pasa drogowego). Czy tak udzielone pełnomocnictwo podlega opłacie skarbowej?

Odpowiedź:
W przypadku pełnomocnictwa, ogólną zasadą jest, że opłacie skarbowej podlega złożenie dokumentu stwierdzającego udzielenie pełnomocnictwa lub prokury albo jego odpisu, wypisu lub kopii, w sprawie z zakresu administracji publicznej lub w postępowaniu sądowym. Wysokość takiej opłaty została określona w części IV załącznika do u.o.s. („Wykaz przedmiotów opłaty skarbowej, stawki tej opłaty oraz zwolnienia") i obecnie wynosi 17 zł.
Warto zaznaczyć, że opłacie skarbowej nie podlega sam dokument, lecz jego złożenie w stosownym podmiocie (np. organie administracji publicznej) i dla określonych celów. Przez złożenie dokumentu należy rozumieć natomiast jego przedstawienie właściwym organom dla celów wykazania, że określonemu podmiotowi zostało udzielone pełnomocnictwo (albo prokura).

Jednocześnie, we wspomnianej części załącznika do u.o.s. wskazano, że z opłaty skarbowej zwolniony jest dokument stwierdzający udzielenie pełnomocnictwa oraz jego odpis, wypis lub kopia m.in. jeżeli pełnomocnictwo udzielane jest:
1) małżonkowi;
2) wstępnemu (tzn. ojcu, matce);
3) zstępnemu (tzn. synowi, córce);
4) rodzeństwu.

Wskazane zwolnienie obowiązuje z mocy ustawy i nie jest w tym przypadku wymagane złożenie np. wniosku o zwolnienie z opłaty skarbowej.
Mając na uwadze powyższe, odpowiadając na postawione pytanie, należy zaznaczyć, że w przypadku pełnomocnictwa udzielonego małżonkowi (do załatwienia sprawy z zakresu administracji publicznej) nie jest wymagane wniesienie opłaty skarbowej, ponieważ czynność ta jest z takiej opłaty zwolniona (tak samo zresztą jak w odniesieniu do rodzeństwa, wstępnego lub zstępnego).

Kamil Stefan Kasina

artykuł sponsorowany

Oksybrazja

Oksybrazja to nowy rodzaj mikrodermabrazji, którego celem jest nawilżenie i dotlenienie skóry. Zabieg wykonywany jest strumieniem tlenu i rozproszonych kropli soli fizjologicznej. Oksybrazja przeznaczona jest dla osób o różnym rodzaju skóry, którym zależy na efektywnej pielęgnacji cery. Zabieg potocznie nazywa się „miękką mikrodermabrazją" ze względu na fakt, że nie powoduje podrażnienia skóry. Oksybrazję wykonuje przeszkolony kosmetolog i trwa to ok. 30 minut. Sam zabieg wykonywany jest na mokro, co daje uczucie chłodu i ukojenia. Efekt oczyszczania i odświeżenia skóry jest podobny do tego, jaki uzyskuje się po mikrodermabrazji. Zabieg pomaga lekko odmłodzić skórę, ponieważ pobudza tkankę skórną do wytwarzania elastyny i kolagenu. Skóra po takim zabiegu jest nawilżona, zregenerowana i świeża. Zabieg bardzo skutecznie usuwa wszelkie zanieczyszczenia, zaskórniki oraz zwęża pory.
Wielu kosmetologów poleca tę usługę osobom chorym na trądzik. Tworzą go bowiem bakterie beztlenowe, które pod wpływem wprowadzanego pod ciśnieniem tlenu szybko ulegają zniszczeniu. Oksybrazja redukuje też blizny potrądzikowe i spłyca zmarszczki. Pomaga także w leczeniu łuszczycy, gdyż usuwa martwy naskórek i nawilża miejsca zajęte chorobą. Poprawia koloryt skóry i pozwala pozbyć się plam po niewłaściwym opalaniu. Wielu dermatologów poleca ją przy leczeniu łupieżu, łysieniu i problemach z mieszkami włosowymi. Oksybrazję można wykonywać nawet na skórze wrażliwej, skłonnej do rumienia, naczynkowej i trądzikowej. Te rodzaje cery są przeciwskazaniem do tradycyjnej mikrodermabrazji. Na zabieg powinno się przyjść bez makijażu, ale jeśli zapomnisz go zmyć, to kosmetolog powinien wykonać demakijaż.

Kupon na: mini zestaw kosmetyków
Imię i Nazwisko .....
Miejscowość .....
Numer tel. .....
Kupony zbieramy do 23 kwietnia 2018 r. Wypełnione kupony należy przynosić do saloniku prasowego w Rynku, sklepu „Smaczek" i biblioteki. Losowana będzie jedna osoba.

Bukowice zostają w swoim okręgu wyborczym

Radni Brzegu Dolnego przyjęli uchwałę w sprawie okręgów wyborczych. Zdecydowali, że nie będzie zmian, chociaż Komisarz Wyborczy chciał przyłączenia Bukowic do okręgu nr 15, w którym obecnie są Godzięcin, Wały, Stary Dwór i Jodłowice.

Radni nie dokonali zmian, które proponował Komisarz Wyborczy. Wzięli pod uwagę przede wszystkim argumenty społeczne, które ich zdaniem są nadrzędne. Mieszkańcy sołectw od lat wybierali radnych w swoich okręgach wyborczych. Tym samym Bukowice zostały w okręgu razem z Radeczem, Naborowem, Żerkowem i Żerkówkiem.

Wizytę w siedzibie Komisarza Wyborczego złożyli radni Piotr Czarny i Mirosław Dawidowicz, których proponowane przez komisarza zmiany dotyczą bezpośrednio. Obaj są radnymi z okręgów, których dotyczą zmiany proponowane przez Komisarza Wyborczego. Wybory samorządowe odbędą się jesienią.

– Czekamy na rozstrzygnięcie Komisarza Wyborczego – mówi Piotr Czarny, radny z Bukowic. Pomimo przeciwności liczę na zatwierdzenie przez Komisarza naszej uchwały. Nie podjąłem jeszcze decyzji, czy wystartuję w nadchodzących wyborach samorządowych.

Mirosław Dawidowicz przedstawił najistotniejsze argumenty przemawiające, jego zdaniem, za pozostawieniem okręgów wyborczych bez zmian.

– Zwróciłem uwagę Komisarzowi Wyborczemu na to, że nie ma żadnych argumentów przemawiających za zmianą, poza argumentem geograficznym, który nijak się ma do rzeczywistości. To, co ładnie wygląda na mapie, niekoniecznie znajduje uzasadnienie, jeśli chodzi o wybory samorządowe – mówi Mirosław Dawidowicz. Moim zdaniem to Rada Miejska jest bliżej mieszkańców, wie, co dla społeczności lokalnej najlepsze, a nie wytyczne, które nijak mają się do życia.

Jeśli Komisarz Wyborczy nie weźmie pod uwagę argumentów radnych i zmieni okręgi wyborcze, to oznacza, że mieszkańcy Bukowic zagłosują razem z Godzięcinem, Wałami, Starym Dworem i Jodłowicami. Byłby to jeden z największych okręgów wyborczych. Od decyzji Komisarza Wyborczego służy odwołanie do Państwowej Komisji Wyborczej.

mb

CHCESZ ZAŁOŻYĆ FIRMĘ?

Poszukujesz dofinansowania na własny biznes?

Zapraszamy na indywidualne konsultacje, Mobilny Punkt Informacyjny! Urząd Miejski w Brzegu Dolnym, 26 kwietnia 2018 r.

Urząd Marszałkowski Województwa Dolnośląskiego we Wrocławiu zaprasza do skorzystania z bezpłatnych indywidualnych konsultacji na temat wsparcia ze środków Funduszy Europejskich.
Pracownicy Głównego Punktu Informacyjnego będą pełnić dyżur w ramach Mobilnego Punktu Informacyjnego, mającego formę konsultacji bezpośrednich. Będzie można uzyskać informacje o możliwościach otrzymania dofinansowania z Funduszy Europejskich oraz o zasadach ubiegania się o dotacje. Z usług w ramach Mobilnego Punktu Informacyjnego korzystać mogą wszystkie osoby, firmy, stowarzyszenia zainteresowane tematyką wsparcia z Unii Europejskiej.
Na miejscu udostępnione zostaną bezpłatne materiały informacyjne.

Spotkanie odbędzie się 26 kwietnia 2018 r. (czwartek) w siedzibie Urzędu Miejskiego w Brzegu Dolnym ul. Kolejowa 29, 56-120 Brzeg Dolny w godzinach 11.00-14.00

Udział w spotkaniu jest bezpłatny. Zaproszamy!

Punkt Informacyjny Fundusze Europejskie · Rzeczpospolita Polska · DOLNY ŚLĄSK · Unia Europejska Fundusz Spójności

Dwie próby wyłudzeń na wnuczka

Policjanci odnotowali dwa przypadki próby wyłudzenia pieniędzy właśnie metodą na wnuczka w Brzegu Dolnym. Oszuści podszywając się za osoby bliskie z rodziny telefonowali i mówili, że ulegli wypadkowi i potrzebują pieniędzy. Na szczęście ich plan się nie powiódł, bo dwie starsze mieszkanki nie dały się nabrać.

– Panie zachowały się właściwie – mówi nadkom. Paweł Adamczak, komendant Komisariatu Policji w Brzegu Dolnym. Nie kontynuowały rozmowy, rozłączyły się i natychmiast zadzwoniły w jednym przypadku do wnuka, a w drugim do syna, potwierdzić, czy wypadek miał miejsce. Oczywiście rozmówcy zaprzeczyli i kobiety skontaktowały się z naszym komisariatem.

Policjanci natychmiast podjęli stosowne czynności, aktualnie trwa ustalenie sprawców oszustwa.

– Te telefony wykonują oszuści i przestępcy, którzy chcą wyłudzić pieniądze. Na tego typu telefony nie reagujemy, nie udajemy się do banku, czy do bankomatu w celu podjęcia środków, jak również nie przekazujemy gotówki, którą mamy w domu.

Komendant nadkom. Paweł Adamczak apeluje o zachowanie ostrożności i zgłaszanie na policję każdego podejrzanego telefonu, bądź wizyty nieznanej osoby.

Beata Kowal

Program wymiany pieców w Brzegu Dolnym. Jest już regulamin

Gmina Brzeg Dolny pomoże mieszkańcom wymienić stare piece na nowoczesne i ekologiczne instalacje grzewcze. Do końca marca 30 osób wypełniło ankiety i wyraziło chęć przystąpienia do programu. Ankieta miała charakter sondażowy. 28 marca na sesji Rady Miejskiej radni przyjęli regulamin udzielania dotacji.

Realizowany będzie program mający na celu ograniczenie niskiej emisji przy współpracy z Wojewódzkim Funduszem Ochrony Środowiska i Gospodarki Wodnej we Wrocławiu. Podczas sesji radni przyjęli regulamin określający zasady i tryb udzielania dotacji celowych na realizację zadań inwestycyjnych z zakresu ochrony środowiska, służących ochronie powietrza i ograniczaniu niskiej emisji, polegających na zmianie systemu ogrzewania opartego na paliwie stałym na ogrzewanie ekologiczne.

Uchwała wejdzie w życie 20 kwietnia i po tym terminie ogłoszony będzie konkurs dla osób, które chcą wymienić stare piece tzw. kopciuchy na ekologiczne źródło ciepła. Z mieszkańcami, którzy wypełnili ankiety będą kontaktowali się pracownicy Urzędu Miejskiego i poinformują o dalszych krokach, jakie należy poczynić, by otrzymać dofinansowanie. Jeszcze w miesiącu kwietniu planuje się zakończyć etap opracowywania wzorów dokumentów niezbędnych do udzielenia i rozliczenia dotacji (tj.: wzór wniosku o dotację, wzór wniosku o rozliczenie dotacji). Następnie ogłoszony zostanie nabór wniosków. O szczegółach będziemy informować na bieżąco. Dotacja, o którą będzie można się starać dotyczy tylko wymiany starych instalacji grzewczych. Osoby, które budują domy jednorodzinne nie mogą ubiegać się o takie środki pomocowe. Wiele zapytań od mieszkańców dotyczy właśnie nowych domów, które są w budowie. Regulamin przyjęty przez radnych opublikowany jest na stronie www.brzegdolny.pl oraz w Panoramie Brzegu Dolnego na str. 32.

mb

Sławomir Piechota spotkał się z uczniami

Niepełnosprawni – kim są i co potrafią, wbrew barierom i stereotypom? Czy głuchy może być kierowcą ciężarówki? Czy osoba, która nie chodzi, nie mówi, a nawet samodzielnie nie je – może być nauczycielem, a nawet naukowcem i pisać książki, tłumaczone i wydawane na całym świecie? Czy osoba, poruszająca się na wózku inwalidzkim, może być sportowcem, podróżować, zdobywać medale i bić kolejne rekordy? Takie pytania postawił poseł Sławomir Piechota na spotkaniu z uczniami Szkoły Podstawowej nr 6 z oddziałami gimnazjalnymi.

W Polsce mieszka ok. 4-5 mln osób niepełnosprawnych, które są bardzo często postrzegane przez pryzmat stereotypów. Niepełnoprawność nie jest piętnem, a celem walki z krzywdzącymi ocenami jest zmiana postaw ludzi wobec osób niepełnosprawnych i niepełnosprawności.

– Opowiadałem o tym gimnazjalistom w Brzegu Dolnym na przykładach życia konkretnych osób – mówi Sławomir Piechota, poseł na sejm RP. Mówiłem o Ryszardzie Tomaszewskim – wrocławianinie, paraolimpijczyku wszechczasów: o profesorze Ludwigu Guttmannie – lekarzu z przedwojennego Wrocławia, twórcy Igrzysk Paraolimpijskich; o Stephenie Hawkingu – fizyku i kosmologu z Cambridge; a wreszcie o trwających w Sejmie pracach nad ustawą, umożliwiającą osobom niesłyszącym kierowanie ciężarówkami. I właśnie dla pokonywania barier i stereotypów jest Konwencja ONZ z 2006 roku o prawach osób z niepełnosprawnością.

To bardzo ważny dokument podpisany przez prezydenta Bronisława Komorowskiego w 2006 roku. Uczniowie słuchali z dużą uwagą tego, co mówił S. Piechota, który przekazał dobre wieści. Okazuje się, że głuchy kierowca może być z powodzeniem kierowcą ciężarówki. Już nie długo ustawa o kierujących pojazdami zostanie zmieniona. Niepełnosprawna matka, która nie ma rąk może urodzić i wychowywać swoje dziecko i nikt nie ma prawa zakłócać jej spokoju. Osoby niepełnosprawne chcą być samodzielne i niezależne.

– Spotkanie było bardzo ciekawe, mówi uczennica Julia Kołacz. Pan poseł przybliżył nam problemy osób niepełnosprawnych. Dowiedzieliśmy się, że osoby głuche mogą kierować samochodem ciężarowym. Wiemy jak się zachowywać i jak trzeba pomagać. Informacje przekazane przez pana Piechotę nas zaskoczyły, ale dobrze mieć taką wiedzę. Na pewno przyda nam się to w przyszłości.

mb

PCC EXOL nagrodzony tytułem „Super Etycznej firmy”

Budowa i wzmacnianie kultury organizacyjnej, promowanie etycznych zachowań wobec klientów i pracowników, zaangażowanie społeczne, to działania za które doceniono firme PCC EXOL w prestiżowym rankingu Pulsu Biznesu.

Chemiczna firma z Brzegu Dolnego znalazła się wśród 9 przedsiębiorstw, które otrzymały to prestiżowe wyróżnienie. Spółka dołączyła do grona największych, „etycznych” liderów biznesowych w Polsce. Wśród nagrodzonych znalazły się również takie firmy, jak Siemens, Citi Handlowy, CEMEX Polska czy Grupa Raben.

Ranking po raz czwarty zorganizował Puls Biznesu. Jego celem jest wyróżnienie firm prowadzących działania na rzecz budowy i wzmacniania kultury organizacyjnej, promowanie tych, którzy postępują etycznie nie tylko wobec klientów, ale także pracowników. Ocena była kompleksowa i dotyczyła wszystkich obszarów działalności. Dużą rolę przywiązywano do zaangażowania społecznego.

Zachowanie jak najwyższych standardów, budowa relacji zarówno zewnętrznych jak i wewnętrznych jest dla nas bardzo ważna. Pamiętajmy, że istotne w biznesie wartości, powinny być zbieżne z tymi, którymi kierujemy się w życiu – mówi Mirosław Siwirski, Prezes Zarządu PCC EXOL S.A.

Świadomość przedsiębiorców jest coraz większa. Przestrzeganie norm etycznych, zasad uczciwej konkurencji są doceniane i mogą stanowić o przewadze konkurencyjnej przedsiębiorstw.

Odpowiedzialne i etyczne zarządzanie oraz zrównoważony rozwój, to nieodzowne elementy w strategii naszej firmy – mówi Mirosław Siwirski, Prezes Zarządu PCC EXOL S.A.

W rankingu wzięło udział ponad 200 firm, co świadczy o rosnącej roli etyki w biznesie. Organizatorom zależy, aby przyczyniał się on do upowszechniania kultury i podnoszenia zasad prowadzenia biznesu w sposób przejrzysty i z poszanowaniem najwyższych norm etycznych.

Oprócz 9 przedsiębiorstw, które otrzymały ten szczególny tytuł „Super Etycznej firmy”, miano etycznej przyznano jeszcze 17 spółkom.

Inf.

Relikwie bł. ks. Jerzego Popiełuszki w Brzegu Dolnym

Do Kościoła pw. Chrystusa Króla, 22 kwietnia, podczas uroczystej mszy świętej wprowadzone zostaną relikwie ks. Jerzego Popiełuszki, patrona NSZZ Solidarność. To w tej świątyni spotykali się opozycjoniści, to tutaj ks. prałat Jan Kwasik skutecznie ukrył w czasie stanu wojennego sztandar rokickiej Solidarności. Podczas uroczystości odsłonięta zostanie pamiątkowa tablica NSZZ Solidarność. Dzisiaj wierni chcąc pielęgnować pamięć o błogosławionym patronie, szczególną troską i czcią otaczają relikwie. Po wielu latach dowiadujemy się jak wiele trudu kosztowało zachowanie ich do dnia dzisiejszego.

Mimo upływu 30 lat od tragicznych wydarzeń października 1982 roku pamięć o błogosławionym księdzu Jerzym Popiełuszce jest nadal żywa. Kapłana nazwano prorokiem stanu wojennego, za sprawą którego, w tamtym czasie, nie zgasła w ludziach wiara i nadzieja. Przesłanie „Zło dobrem zwyciężaj" było i jest drogowskazem dla wielu. Jego posługa kapłańska w czasie stanu wojennego oraz męczeńska śmierć stała się symbolem wiary i niezłomności w jej krzewieniu.

Wraz z upływem lat pojawiało się coraz więcej informacji o okolicznościach śmierci oraz motywach oprawców kapłana. W trakcie procesu beatyfikacyjnego ks. Popiełuszki odnaleziono jego relikwie w kaplicy Sióstr Misjonarek Świętej Rodziny w Białymstoku. W tym właśnie mieście dokonano sekcji zwłok po zabójstwie Błogosławionego. W trakcie tych badań specjaliści zabezpieczyli szczątki oraz krew. Ta w postaci kryształków hemoglobiny zachowana została w probówkach. Dziś wiadomo, jak ówczesna władza dokładała wszelkich starań, by zatrzeć ślady zbrodni, a co za tym idzie, jak ogromny trud wiązał się z zachowaniem szczątków kapłana.

W 1986 roku relikwie początkowo miały trafić na warszawski Żoliborz, jednak z obawy przed nadal działającymi komunistami wróciły do Białegostoku, gdzie decyzją Zgromadzenia Sióstr Misjonarek zostały zamurowane w powstającym w owym czasie domu sióstr.

Minęły 24 lata, upadł komunizm, dobiegł końca proces beatyfikacji, odszukano ukryte relikwie, które trafiły do parafii Zmartwychwstania Pańskiego w Białymstoku. Relikwiarz został ufundowany przez Związek Zawodowy Solidarność. Zachowane relikwie krwi ostały przekazane do wspólnot kultywujących pamięć o błogosławionym kapłanie. Szczątki ks. Popiełuszki są dla wielu symbolem prawdy, którą za życia krzewił Błogosławiony. W kolejnych latach okazało się, że do Kurii Metropolitalnej w Białymstoku trafiły kolejne zachowane fragmenty ciała kapłana. Wśród ocalałych szczątków znalazły się fragmenty serca świętego. To był ważny moment dla Solidarności, gdzie trafiła część relikwii, by towarzyszyć ludziom pracy w ich życiu oraz działalności społeczno-politycznej.

Relikwiarze mają kształt krzyży łacińskich z srebrnym sznurem i kamieniem, symbolizującym męczeńską śmierć ks. Jerzego oraz ramiona wykonane w części z kryształu górskiego. Jeden z nich mieści fragment serca kapłana. Kryształ górski ma symbolizować klejnot, który pochodzi z ziemi na znak niezwykłego człowieka, który wyszedł z ludu, jak powiedziała pomysłodawczyni relikwiarza profesor M. Dajewska z wrocławskiej ASP.

Wierni na całym świecie kultywują pamięć o błogosławionym ks. Jerzym Popiełuszce. Relikwie Błogosławionego trafiły na wszystkie kontynenty w odpowiedzi na prośby czcicieli kapłana. Dolnobrzeska Parafia pw. Chrystusa Króla, 22 kwietnia o godz. 12.00, uroczystą mszą świętą uczci wprowadzenie relikwii ks. Jerzego Popiełuszki oraz odsłonięcie pamiątkowej tablicy NSZZ Solidarność.

JB

Świątecznie w Środowiskowym Domu Samopomocy

Zgodnie z tradycją Wielkiej Nocy podopieczni Środowiskowego Domu Samopomocy spotkali się ze swoimi opiekunami i zaproszonymi gośćmi na uroczystym śniadaniu Wielkanocnym.

Żurek, kiełbasa, sałatki i jajka to potrawy, których nie zabrakło na świątecznym stole.

Uroczyste śniadanie tradycyjnie rozpoczęło błogosławieństwo, którego udzielił ksiądz Bartłomiej Szewczyk z parafii NMP Królowej Polski.

Zanim zgromadzeni zasiedli do stołu, złożyli sobie świąteczne życzenia. Na śniadaniu nie zabrakło przedstawicieli władz samorządowych. Jak zawsze w przygotowanie śniadania zaangażowani byli wszyscy domownicy. To jedna z form terapii. Wielkanocne śniadanie przebiegało w miłej, rodzinnej atmosferze. Dla wszystkich zgromadzonych był to czas radosnych życzeń i bycia ze sobą, wśród ludzi, z poczuciem refleksyjnego przeżywania tajemnicy najważniejszych Świąt Wielkanocnych. Domownicy zadbali też o świąteczny wystrój. Tradycyjnie pracownia ceramiczna, która działa przy Ośrodku, przygotowała ozdoby, które stały się elementem świątecznej dekoracji.

Beata Kowal

Kancelaria Radcy Prawnego
Ilona Skalska-Lipczyńska
ul. 1 Maja 10a
(budynek Banku Zachodniego WBK)
tel. 503-130-009
kancelaria.skalska@gmail.com
Kwiecień 2018:
Poniedziałki 15.00-18.00
Wtorki 9.00-12.00
Bezpłatna pomoc dla mieszkańców gminy Brzeg Dolny.
Proszę o wcześniejsze potwierdzenie terminu.

Radca prawny Ilona Skalska-Lipczyńska
udziela porad prawnych w zakresie:
- prawa rodzinnego i opiekuńczego, w tym spraw alimentacyjnych,
- prawa spadkowego,
- prawa cywilnego,
- prawa konsumenckiego,
- prawa pracy i ubezpieczeń społecznych,
- informacje prawne dla osób, które rozpoczynają działalność gospodarczą, oraz dla właścicieli małych przedsiębiorstw, działających na terenie gminy Brzeg Dolny.

Osoby zainteresowane uzyskaniem porady prawnej powinny w miarę możliwości zabrać ze sobą dokumenty dotyczące tematu, co pozwoli na dokładne zapoznanie się z problemem prawnym.

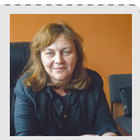

Godziny pracy Urzędu Miejskiego w Brzegu Dolnym

Poniedziałek	–	7.30-17.00
Wtorek	–	7.30-15.30
Środa	–	7.30-15.30
Czwartek	–	7.30-15.30
Piątek	–	7.30-14.00

Burmistrz Brzegu Dolnego Stanisław Jastrzębski,
Przewodniczący Rady Oddziału Powiatu Wołowskiego Regionu Dolny Śląsk NSZZ "Solidarność" Jerzy Fichtel,
Proboszcz Parafii pw. Chrystusa Króla Ks. Józef Marek Lubczyński
mają zaszczyt zaprosić

na uroczystość wprowadzenia relikwii
bł. ks. Jerzego Popiełuszki i odsłonięcie tablicy
pamiątkowej NSZZ "Solidarność"
w kościele pw. Chrustusa Króla w Brzegu Dolnym,
która odbędzie się 22 kwietnia 2018r.

PROGRAM OBCHODÓW:
12:00 - Uroczysta Msza Św. w Kościele pw. Chrystusa Króla
13:00 - Odsłonięcie Pamiątkowej Tablicy NSZZ "Solidarność"

Stanisław Jastrzębski
S. Jastrzębski
Burmistrz Brzegu Dolnego

Jerzy Fichtel
J. Fichtel
Przewodniczący Rady Oddziału Powiatu Wołowskiego Regionu Dolny Śląsk NSZZ "Solidarność"

Odkryj to, czego nie szukasz!

Już po raz drugi, w dniach 20-23 kwietnia odbędzie się ogólnopolskie święto Księgarń Kameralnych. Impulsem do jego zorganizowania jest obchodzony 23 kwietnia Światowy Dzień Książki. Kameralne księgarnie z całej Polski organizują w tych dniach szereg wydarzeń literackich, warsztatów dla dzieci, spotkań autorskich czy spacerów miejskich. W święcie uczestniczy Księgarnia w Brzegu Dolnym.

W tym roku wszystkie wydarzenia odbywają się pod hasłem „Odkryj to, czego nie szukasz!". Dla nas tym bardziej wyjątkowym, bo autorstwa dolnobrzeskiej księgarni. Celem jest zwrócenie uwagi na to, co oferują lokalne i niezależne księgarnie.

– Chcemy pokazać, że w zalewie komercyjnych propozycji książkowych, często nie to co jest mocno promowane jest tym czego czytelnik tak naprawdę poszukuje. Warto wejść do księgarni i samodzielnie poodkrywać książki. Inicjatywa Księgarń Kameralnych pokazuje, że działają one nie tylko w wymiarze handlowym, że istotą ich funkcjonowania jest szeroka działalność kulturalna i promocja literatury, zwłaszcza tej spoza głównego nurtu.

Dolnobrzeska księgarnia organizuje:

20 kwietnia 16:00-18:00 O.G.R.Ó.D. w Księgarni,

22 kwietnia 15:00-16:30 Czytanie pełną garścią.

Inf.

URZĄD MIEJSKI

czynny w pon. w godz. 7.30-17.00
oraz wt.-pt. w godz. 7.30-15.30

Sekretariat
71 319 51 17
fax 71 319 56 83
um@brzegdolny.pl

Burmistrz Stanisław Jastrzębski
71 319 51 17
Przyjmuje mieszkańców w każdy wtorek w godz. 10.00-12.00
oraz 14.00-15.30

Przewodniczący RM Andrzej Lech
71 319 51 17 wew. 254 (Biuro RM)
alech00@poczta.onet.pl
Przyjmuje mieszkańców w każdy wtorek w godz. 14.00-15.30

Biuro Rady Miejskiej
71 319 51 17 wew. 254
brm@brzegdolny.pl

Referat ds. Dowodów Osobistych i Ewidencji Ludności
71 319 51 17 wew. 144
71 319 51 17 wew. 141
71 319 54 64

Referat Podatków Lokalnych
71 319 51 17 wew. 125

Urząd Stanu Cywilnego
71 319 51 17 wew. 137
71 319 79 59

Biuro Bezpieczeństwa
71 319 51 17 wew. 257
71 319 61 39

Wydział Rolnictwa
71 319 51 17 wew. 244

Działalność Gospodarcza
71 319 51 17 wew. 263

Organizacje pozarządowe i współpraca międzynarodowa
71 319 51 17 wew. 259

Referat Promocji i Informacji
71 319 51 17 wew. 400
promocja@brzegdolny.pl

Pozostałe

Gminny Ośrodek Pomocy Społecznej
71 319 56 62
www.gops.brzegdolny.pl
gops@brzegdolny.pl

Zakład Gospodarki Komunalnej
ul. Urazka 11
71 319 54 35
zgk@brzegdolny.pl
ul. Ogrodowa
71 319 62 88
71 319 59 23

Usługi Pogrzebowe
71 319 54 35 (godz. 7.00-15.00)
660 543 406 (godz. 15.00-7.00)

Środowiskowy Dom Samopomocy
71 319 90 48
sds@brzegdolny.pl

Kompleks Hotelowo-Sportowy „Rokita"
71 380 80 71
fax 71 380 80 68
www.khs.brzegdolny.pl
khs@brzegdolny.pl
khsbd@wp.pl

Hotel „Rokita"
71 380 80 30
khshotel@wp.pl

Pływalnia Aquasport
71 380 80 49
fax 71 380 80 68
khsbasen@wp.pl

Stadion Miejski
71 319 03 61
71 319 87 90
fax 71 319 62 98
stadionkhs@wp.pl

Przedszkole nr 1
ul. Zwycięstwa 1
71 319 56 60
www.perelka.brzegdolny.pl

Przedszkole nr 2
ul. Odrodzenia 2
71 319 56 59
www.przedszkole4bd.szkolnastrona.pl

Przedszkole nr 3
ul. Przedszkolna
71 319 56 95
www.balbinka.brzegdolny.pl

Szkoła Podstawowa nr 1
71 319 51 06
www.sp1brzegdolny.szkolnastrona.pl

Szkoła Podstawowa nr 5
71 319 58 30
71 319 56 67

Szkoła Podstawowa nr 6
71 319 99 11
www.sp6.brzegdolny.pl

Szkoła Podstawowa w Pogalewie Wielkim
71 319 63 79

Gimnazjum Publiczne nr 1
71 319 51 83
fax 71 319 92 80

Dolnobrzeski Ośrodek Kultury – Kino „Odra"
71 319 52 52
www.dok.brzegdolny.pl
dok@brzegdolny.pl

Galeria Miejska DOK
71 319 55 25

Miejska i Gminna Biblioteka Publiczna
ul. Zwycięstwa 3
71 319 55 09
www.biblioteka.brzegdolny.pl

Miejska i Gminna Biblioteka Publiczna
Filia nr 3 na os. Warzyń
71 319 01 66

Miejska i Gminna Biblioteka Publiczna
Filia nr 1 w Rynku
71 319 00 99

Miejska i Gminna Biblioteka Publiczna
Filia nr 2 w Pogalewie Wielkim
71 319 63 79

Komisariat Policji Brzeg Dolny
71 319 50 38
71 380 82 20

Powiatowy Urząd Pracy
Filia Brzeg Dolny
71 319 50 33

Urząd Skarbowy w Wołowie
71 389 24 40
fax 71 389 19 41
www.wolow.us.sisco.info

Gemini-med – opieka nocna i świąteczna
Wołów, ul. Trzebnicka 20/4
71 389 79 90

Przychodnia Brzeg Dolny – rejestracja ogólna
503 848 236
71 380 53 33

Przychodnia Brzeg Dolny – rejestracja dzieci
71 380 53 95
503 847 170

Punkt Konsultacyjny „MONAR"
71 319 78 83

Pogotowie Gazowe
alarmowy – 992

Pogotowie Energetyczne
71 319 55 55

Ochotnicza Straż Pożarna
71 319 58 49
www.osp.brzegdolny.pl
osp@brzegdolny.pl

Pogotowie Ratunkowe w Wołowie – biuro
71 389 24 30

Stacja PKP
Informacja Kolejowa dla abonentów TP S.A.
19 757
dla abonentów pozostałych operatorów (42) lub (22) 19 436

Parafie

Rzymskokatolicka parafia pw. Chrystusa Króla
ul. Naborowska 5
695 286 615
brzegdolny@archidiecezja.wroc.pl
www.christusrex.wbrzegudolnym.pl

Rzymskokatolicka parafia pw. Najświętszej Maryi Panny Królowej Polski
ul. Zielona 2
71 319 58 00
mbkp.brzegdolny@archidiecezja.wroc.pl
www.krolowapolski.brzegdolny.pl

Rzymskokatolicka parafia pw. Najświętszej Maryi Panny z Góry Karmel
Rynek 23
71 319 56 89
mbsz.brzegdolny@archidiecezja.wroc.pl

Apteki

Apteka „Stella"
ul. Słowackiego 4
71 319 86 83

Apteka „Tęczowa"
Al. Jerozolimskie 33
71 319 03 35

Apteka „W Rynku"
Rynek 12/23
71 380 24 13

Apteka „Lawendowa"
ul. Zwycięstwa 9
71 319 09 21

Apteka „Dolnobrzeska"
ul. Kętrzyńskiego 1
71 383 14 03

Apteka „Witaminka"
ul. Zwycięstwa 8
71 319 872 33

Apteka „W Przychodni"
Przychodnia Zdrowia al. Jerozolimskie
71 319 59 13

Wielkanoc u Harcerzy

W poniedziałek Wielkanocna kadra instruktorska Harcerskiej Organizacji „Cichociemni" spotkała się już po raz 35. na Harcerskim Śniadaniu Wielkanocnym. To było miłe spotkanie w gronie współpracowników oraz ich dzieci.

– Śniadania są już tradycją, jest to zawsze okazja do spotkania się w większym gronie i powspominania o różnych wspólnie przeżytych przygodach na harcerskich szlakach – mówi Piotr Gajewski, naczelnik Cichociemnych. W spotkaniu uczestniczy już kolejne pokolenie dolnobrzeskich Cichociemnych i harcerze są z tego bardzo dumni.

mb

Na wakacje do Lginia!

Sztab Naczelny Harcerskiej Organizacji „CICHOCIEMNI" zaprasza dzieci i młodzież na tegoroczną Akcję Letnią do miejscowości Lgiń. W tym roku będzie to wyjazd szczególny, ponieważ „Cichociemni" obchodzą jubileusz 35-lecia istnienia.

Obóz harcerski pod namiotami odbędzie się w dniach 28 czerwca – 13 lipca dla dzieci powyżej 10 roku życia, a dla dzieci w wieku 6-9 lat, czyli zuchów w dniach 28 czerwca – 4 lipca. Organizatorzy zapewniają: zakwaterowanie w namiotach, łóżka polowe i materace, pełne wyżywienie, opiekę medyczną i instruktorską, kąpielisko z ratownikiem i mnóstwo atrakcji. Informacje i zgłoszenia można uzyskać w siedzibie Organizacji - ul. Zwycięstwa 1 w Brzegu Dolnym, w każdy czwartek w godzinach 14.00-19.00 lub cichociemni-ho@wp.pl. Więcej informacji o obozie można znaleźć na stronie www.cichociemni.org.pl.

mb

Spotkanie z profesorem Nicieją

Kresowe opowieści – droga do odzyskania niepodległości. W historyczną podróż zabrał uczestników konferencji Profesor Nicieja. Zgromadzeni mieli okazję wysłuchać wykładu prelegenta, zapoznać się z jego nową publikacją oraz obejrzeć prace wykonane przez uczniów nawiązujące do patriotycznych treści.

W ramach obchodów 100. rocznicy odzyskania niepodległości w sali sesyjnej w Starostwie Powiatowym w Wołowie 28 marca odbyła się konferencja historyczna połączona ze spotkaniem autorskim pod nazwą „Opowieści kresowe Profesora Nicieji". Jej organizatorem było Powiatowe Centrum Edukacji i Pomocy Psychologiczno – Pedagogicznej w Wołowie.

W pierwszej części spotkania zgromadzeni wysłuchali wykładu dotyczącego kresowych opowieści o miejscach, do których wciąż biją serca, a jeśli dotychczas nie zabiły, to na pewno za sprawą słów prelegenta to się stało. Profesor przybliżył zebranym historię i drogę do odzyskania niepodległości przez Polskę. To była wartościowa lekcja historii nawiązująca do obchodów 100 rocznicy niepodległości. Kolejna część spotkania była spotkaniem autorskim z możliwością zakupu książek Kresowa Atlantyda – tom 10, prof. Stanisława Nicieji.

Książki profesora „Kresowa Atlantyda", a autor ma ich już w swoim dorobku 10, to fotografia zapominanej polskości kresowych ziem. Współczesność stoi u progu zapominania, nieodwracalnej amnezji, coraz bardziej rozmywanej przez upływ czasu i unicestwianej przez polityczne decyzje.

W trakcie spotkania był też czas na rozmowy i wymianę myśli. Zaprezentowane zostały również filmy: dokumentalny „Zadwórze – polskie Termopile", którego współautorem jest prof. S. Nicieja oraz film – wspomnienie z wizyty we Lwowie i okolicach zorganizowanej dla nauczycieli przez PCE i PPP w Wołowie w ramach grantu kuratora oświaty.

Uczestnicy mieli okazję obejrzeć prace konkursowe uczniów szkół podstawowych i ponadpodstawowych – plakaty o tematyce w hołdzie „Najjaśniejszej Rzeczypospolitej". Za motto konferencji można uznać słowa Cycerona: „Historia – świadek czasu, światło prawdy, życie pamięci, nauczycielka życia, zwiastun przyszłości".

Spotkanie odbyło się w atmosferze pełnej zadumy, refleksji i serdeczności. Przybyły osoby, dla których słowo Polska oznacza dom, jego przeszłość, teraźniejszość i przyszłość. Patronatem honorowym objął konferencję Maciej Nejman – Starosta Wołowski. Swoja obecnością zaszczycili zaproszeni goście: włodarze powiatu wołowskiego, przedstawiciele gminy Wołów i gminy Brzeg Dolny, dyrektorzy, nauczyciele, prezesi stowarzyszeń kresowych, młodzież z ZSS w Wołowie oraz dziennikarze z prasy lokalnej.

Danuta Haller

Flaga olimpijska dla dolnobrzeskiej „Jedynki"

Szkoła Podstawowa nr 1 dzięki zaangażowaniu nauczyciela wychowania Fizycznego Tomasza Jaworskiego oraz pomocy ze strony PKOl otrzymała wspaniałą pamiątkę prosto z Igrzysk Olimpijskich w Pjongczang.

Jest nią flaga Polskiego Komitetu Olimpijskiego z podpisami naszych skoczków : Kamila Stocha, Stefana Huli, Dawida Kubackiego, Macieja Kota – zdobywców brązowego medalu oraz rezerwowego Piotra Żyły. Flaga zostanie zawieszona w szkole na honorowym miejscu.

Uczniowie oraz nauczyciele pragną podziękować skoczkom oraz pani Ewelinie Wawrynkiewicz-Binda członkini kierownictwa Polskiej Reprezentacji Olimpijskiej.

SP nr 1

Kupony „Panorama" nr 6 (73)

Dobre Foto – Maciej Kulpa, Godzięcin
Zaproszenie na pływalnię – Kazimierz Pirch, Wrocław
Mini zestaw kosmetyków z salonu Anna Clarena – Anna Ząbek, Brzeg Dolny
Zaproszenie do kina Odra dla dwóch osób – Roman Gluch, Brzeg Dolny

W losowaniu nagród w każdej kategorii udział bierze TYLKO JEDEN KUPON od danej osoby!

Zdjęcie lub skan wypełnionego kuponu można teraz także przesłać do nas mailem: panorama@brzegdolny.pl lub MMS-em: 882 447 666 w terminie do 23 kwietnia 2018

ODRA

Zaproszenie do kina „ODRA" dla dwóch osób

Imię i Nazwisko.....
Miejscowość.....
Telefon.....
zbieramy do 23.04.2018

Wycięty i wypełniony kupon prosimy składać w saloniku prasowym w Rynku, sklepie „Smaczek" (warzywniak) na os. Warzyń, bibliotece na os. Fabrycznym, w punkcie dorabiania kluczy na targowisku miejskim PHU „Dominik"

pływalnia AQUASPORT

Zaproszenie na pływalnię „AQUASPORT" dla dwóch osób

Imię i Nazwisko.....
Miejscowość.....
Telefon.....
zbieramy do 23.04.2018

Wycięty i wypełniony kupon prosimy składać w saloniku prasowym w Rynku, sklepie „Smaczek" (warzywniak) na os. Warzyń, bibliotece na os. Fabrycznym, w punkcie dorabiania kluczy na targowisku miejskim PHU „Dominik"

Dobre-Foto.pl Jacek Palat
Fotograficzne Laboratorium Internetowe

Darmowe zdjęcia do dowodu osobistego

Imię i Nazwisko.....
Miejscowość.....
Telefon.....
zbieramy do 23.04.2018

Wycięty i wypełniony kupon prosimy składać w saloniku prasowym w Rynku, sklepie „Smaczek" (warzywniak) na os. Warzyń, bibliotece na os. Fabrycznym, w punkcie dorabiania kluczy na targowisku miejskim PHU „Dominik"

11 maja Brzeg Dolny. Święto Radości dla czwórki wspaniałych dzieci

Przed nami IV Dolnobrzeskie Święto Radości pełne niespodzianek dla dzieci i dorosłych. Fundacja „Złote Psy" po raz kolejny zaprasza mieszkańców na festyn połączony ze zbiórką pieniędzy na rehabilitację czwórki wspaniałych dzieci. W tym roku wspólnie zagramy dla Julii, Fabiana, Amelki i Kamila. 11 maja za KHS Rokita odbędą się konkursy, zabawy, kiermasze, kawiarenka. Już dzisiaj serdecznie zapraszamy i przedstawiamy czterech bohaterów. Dzielne dzieciaki, które mimo przeciwności walczą o lepsze jutro. Celem Fundacji „Złote Psy" jest pomoc w intensywnej rehabilitacji dzieci. Organizatorzy zwracają się z prośbą o przekazywanie maskotek, zabawek, książek, gier, biżuterii, sprzętu sportowego, które będą nagrodami w loterii fantowej. Zwracają się również do firm i instytucji o przekazywanie przedmiotów na licytację. Zgłoszenia przyjmowane są w Środowiskowym Domu Samopomocy przy ul. Kolejowej w Brzegu Dolnym oraz w Fundacji „Złote Psy" w Wołowie, Al. Niepodległości 20.

Julia Skikiewicz

Julia ma 3 latka i pewne trudności rozwojowe, ale stara się dogonić swoich rówieśników. Wszyscy, którzy wspierają Julcię w codziennej trudnej walce wierzą, że uda się jej dzięki nieustannej rehabilitacji i wsparciu ludzi z wielkim sercem. Bardzo chce się nauczyć chodzić i mówić. To dla niej bardzo ważne!

Fabian Kaczmaryn

Fabian chodzi do drugiej klasy Szkoły Podstawowej nr 6 w Brzegu Dolnym. Jest bardzo pogodnym i wesołym chłopcem. Lubi bawić się z dziećmi. Chciałby biegać, grać w piłkę, skakać, wdrapywać się na drzewa i jeździć rowerem.

Niestety choroba pozbawia go takich możliwości. Od urodzenia choruje na dystrofię mięśniową Duchenne'a. Jest to choroba nieuleczalna i postępująca. Powoli traci siły fizyczne. Ma już przykurcze stóp i łydek. Coraz trudniej mu chodzić i bawić się z rówieśnikami. Każdego dnia walczy o sprawność: pływa, ćwiczy, jednak to wciąż za mało, aby mógł lepiej się poruszać. Potrzebuje ciągłych zajęć rehabilitacyjnych, które są kosztowne.

Ma też swoje wielkie marzenie. To przejażdżka samochodem wyścigowym, takim najprawdziwszym bolidem! Bardzo chciałby aby to marzenie się spełniło!

Wszyscy mogą pomóc Fabianowi biorąc udział w Święcie Radości w Brzegu Dolnym. Każda wydana przez darczyńców złotówka pomoże mu odzyskać siły. Świętuj z nami i zrób dobry uczynek dla innych!

Amelka Żółkiewicz

Amelka ma 2 latka. Przyszła na świat dużo za wcześnie. Jej płucka nie funkcjonowały prawidłowo, dlatego też od urodzenia wiernym towarzyszem dziewczynki jest respirator. Od kiedy wyszła ze szpitala używa go coraz rzadziej. Wraz z rodzicami wierzy, że nadejdzie moment, kiedy nie będzie już potrzebowała tego sprzętu. Jest bardzo wesołą dziewczynką. Niestety, głośnego śmiechu Amelki na razie nikt nie może usłyszeć. W wydawaniu dźwięków przeszkadza jej rurka tracheostomijna, przez którą oddycha. Codziennie poznaje świat, uczy się nowych rzeczy, aby móc dogonić w rozwoju swoich kolegów i koleżanki. Leczenie i rehabilitacja Amelki są i będą bardzo kosztowne oraz długotrwałe, jednak niezbędne do dalszego rozwoju. Każdy przekazany grosik pomoże w tej ciężkiej drodze do osiągnięcia pełnej sprawności i samodzielności.

Kamil Lipa

Kamil to nasz stary znajomy. To on był pierwszym bohaterem Święta Radości. Jest doskonałym przykładem, że dobre serca i pomoc ludzi przynoszą niesamowite efekty rehabilitacyjne. Kamil samodzielnie chodzi! Nie musi używać chodzika i poruszać się na wózku. Dzięki szczodrości mieszkańców był na kilku turnusach rehabilitacyjnych i jest stale rehabilitowany na co dzień. Uczestniczy też w dodatkowych zajęciach terapeutycznych.

Teraz chodzi już do piątej klasy Szkoły Podstawowej nr 6 w Brzegu Dolnym. Uwielbia matematykę i nie ma na niego mocnych z tabliczki mnożenia!

STOWARZYSZENIE MIAST PARTNERSKICH I EUROPEJSKICH KONTAKTÓW BRZEGU DOLNEGO

ZAPRASZA

Członków i Sympatyków na walne zebranie, które odbędzie się 25.04.2016 r. (środa) o godz. 18.00 – I termin, 18.15 – II termin w sali konferencyjnej nr 16 (obok recepcji) KHS, ul. Wilcza 8.

W programie spotkania:
- zatwierdzenie nowego jednolitego teksu statutu SMP wg. ustawowych wymogów i przesłania go do KRS o zatwierdzenia;
- sprawozdanie merytoryczne 2016-2017 współpracy międzynarodowej;
- sprawozdanie finansowe;
- opinia Komisji Rewizyjnej;
- omówienie planów na przyszłość.

STOWARZYSZENIE EUROPEJSKIE BRZEG DOLNY

W imieniu Zarządu Małgorzata Stangenberg
Przewodnicząca Stowarzyszenia

Zespół Szkół Zawodowych w Brzegu Dolnym

Koncert Wielkanocny w wykonaniu uczniów ZSZ

Uczniowie Zespołu Szkół Zawodowych zaprosili społeczność szkolną na koncert wielkanocny. Młodzież w muzyczny sposób rozważała Zmartwychwstanie Pańskie.

Wielkanoc niesie nadzieję i radość, ale tuż po świętach chrześcijanie wchodzą w czas rozważania Zmartwychwstania Pańskiego. Z tej okazji uczniowie Zespołu Szkół Zawodowych zorganizowali Koncert Wielkanocny, na którym uczniowie oraz nauczyciele wysłuchali najpiękniejszych pieśni chrześcijańskich oraz obejrzeli film animowany, który miał przypomnieć, dlaczego Syn Boży został ukrzyżowany odkupując ludzkie winy.

Siedmioosobowy zespół wprowadził wszystkich w czas rozmyślań i zadumy. Było to niezwykłe przeżycie dla ucha i duszy. Były wykonania solowe i w chórze. Refleksja nad świętem Zmartwychwstania towarzyszyła wszystkim obecnym na koncercie.

Koncert pokazał muzyczne talenty młodych uczniów i potwierdził, że młodzież cały czas chętnie obchodzi święta i docenia muzyczne innowacje w wykonaniu pieśni znanych głównie z kościelnego repertuaru.

Pomysłodawcą i prowadzącym całe przedsięwzięcie był uczeń klasy I LO Eryk Pieróg, który do współpracy zaprosił Wiktorię Kresę (ILO), Aleksandrę Sienkiewicz (IILO), Martę Siembidę (IILO), Martynę Nejman, Martynę Turowską, Maję Pieróg, Kacpra Cepoka oraz pana Grzegorza Kucharczyka.

Sandra Jagieła

Angielski z Panoramą

health care – opieka medyczna

I would like to make an appointment to see a doctor	Chciałbym umówić się na wizytę u lekarza.
I have a pain in...	Boli mnie...
Where does it hurt?	Gdzie Pana/Panią boli?
Do you take any medicines?	Czy bierze Pan/ Pani leki?
examination	badanie
prescription	recepta
blood test	badanie krwi
pain	ból
fever	gorączka
flu	grypa
bellyache	ból brzucha
allergy	alergia
runny nose	katar
cough	kaszel
headache	ból głowy
infection	infekcja
sore throat	ból gardła
toothache	ból zęba
sick note	zwolnienie lekarskie

Rajd Powitanie Wiosny z PTTK

Ponad 100 osób witało wiosnę z Oddziałem Miejskim PTTK „Rokita". Część grupy pokonała trasę do Urazu na rowerach, druga część udała się pieszo. Wszyscy na koniec spotkali się w Ośrodku Rekreacyjnym Wały, gdzie na uczestników czekało wiele atrakcji.

Trasa rowerowa biegła przez Radecz, Jodłowice, Niziny, Uraz do Wałów Śląskich. Trasa piesza prowadziła do Urazu, skąd turyści podwiezieni zostali autobusem do Ośrodka Rekreacyjnego Wały. Tutaj wszyscy uczestnicy rajdu wzięli udział w różnego rodzaju zajęciach sportowo- rekreacyjnych prowadzonych przez pracownika Kompleksu Hotelowo Sportowego „Rokita". Największym zainteresowaniem cieszyła się nauka chodzenia na szczudłach oraz przeciąganie liny. Turyści śpiewali i recytowali utwory poetyckie na temat wiosny. W tej dziedzinie szczególnie wyróżniły się dwie dziewczynki – Kaja i Weronika, pierwszoklasistki ze Szkoły Podstawowej nr 6 oraz silna grupa rowerzystów z Towarzystwa Turystyki Rowerowej „Na Kole". Uczestnicy posilili się również kiełbaskami z grilla.

W rajdzie wzięła udział młodzież z Zespołu Szkół Zawodowych, Powiatowego Zespołu Szkół, Zespołu Placówek Resocjalizacyjnych oraz tzw. IV B (czyli grupa osób dorosłych).

Rajd był dofinansowany przez burmistrza Brzegu Dolnego w ramach projektu „Dalej, Wyżej, Piękniej"- Rozwój Turystyki na Terenie Miasta i Gminy Brzeg Dolny.

Dziękujemy dyrektorowi Kompleksu Hotelowo-Sportowego i Towarzystwu Rowerowemu „Na Kole" za pomoc w organizacji rajdu.

Elżbieta Węgrzynowska

PSYCHOLOGIA

Uzależnienia

Jeden ze styczniowych programów TVN „Superwizjer" dotyczącył uzależnień. Chciałabym odnieść się do problemu przedstawionego w programie. W materiale skupiono się na uzależnieniach od środków psychoaktywnych i wymieniono jeden powód, dlaczego dzieci się uzależniają. Jako jedną z głównych przyczyn podano ciekawość.

W mojej książce „Dzieci psychiatryka historie z ich życia" wymieniam tych powodów przynajmniej kilka, jednak jest ich znacznie więcej. W programie pokazano życie i losy bohaterów, którzy z sukcesem lub bez rezultatów walczą z nałogiem. Pragnę jednak skupić się na losach uzależnionej nastolatki, o której opowiada jej matka. Z mojego punktu widzenia jej pomoc była nieumiejętna. Karmienie dziewczyny i nagminne prośby, by porzuciła nałóg, nie odniosła żadnego skutku. Nawet dzieci zamknięte w ośrodkach bez wsparcia rodziny nie radzą sobie z tak trudnym uzależnieniem. Aby odnieść sukces trzeba wiedzieć jak postępować z uzależnionym. Dziecko i równocześnie rodzina winna brać czynny udział w terapii. Tam otrzymują instrukcje jak postępować, jakie wprowadzać zasady i jak umiejętnie wspierać młodych. Często brutalna prawda wypowiadana z ust kogoś obcego otwiera świadomość ludzi z problemami. Dlatego warto korzystać z porad psychologów, psychiatrów, czy terapeutów. Beznadziejna litość rodziców poprzez przynoszenie narkotyków na zamknięty oddział dla uzależnionych to największa głupota. Motywacją jest fakt, że dziecko cierpi. Przemycanie środków odurzających w paście do zębów, cukrze, chipsach i wielu innych produktach dodawało tylko pracy kontrolującym.

Taki cukier trzeba było przesypywać i tak dalej. Pomysłowość ludzka nie zna granic i czasami im się udawało. Nie ma nic bardziej przykrego niż młodzież pod wypływałem środków odurzających, nad którymi pracował sztab ludzi. Wyciągnięcie kogokolwiek z nałogu to ciężka praca. W programie mówiono też o zanieczyszczonej marihuanie, o której również piszę w książce. Sprzedający śmierć na raty myślą tylko o zyskach, a nie o ludzkich tragediach.

Od takich mieszanek, które serwują handlarze śmiercią, dzieciaki uzależniają się dużo wcześniej. Myślą, że palą trawkę, a palą świństwo, które niszczy im najpierw mózg, a potem inne narządy. Pojęcie lekkich narkotyków już dawno nie istnieje. Z powodu tych mieszanek dzieci odczuwają lęki, mają halucynacje, łatwo wpadają w depresję, mają kłopoty z pamięcią, pojawia się schizofrenia. W momencie, kiedy uda im się zerwać z nałogiem cierpią na schorzenia somatyczne takie jak problemy z sercem, wątrobą, mają tiki i inne dolegliwości. Występują ograniczenia intelektualne. Takie niszczące działanie w szczególności na młody organizm mają narkotyki, leki, dopalacze, alkohol, kleje i mnóstwo innych o podobnym działaniu. Hazard, seksoholizm to generalnie uzależnienia psychiczne, a te wymienione wcześniej niszczą człowieka w całości. Wiele osób pyta, co będzie w części drugiej książki? Otóż będzie o dzieciach i ich losach po opuszczeniu Bolanowa. Czy poradziły sobie z uzależnieniami i ich demonami? Pojawią się nowe historie, między innymi o odmiennościach. W rozdziale „Trochę inni" będzie o współczesnych, społecznych sierotach, gdzie dziadkowie przejmują rolę rodziców i wielu innych rzeczach, o których mówi się niechętnie. Ostatnie zdanie z wspomnianego programu. W co trzeciej rodzinie istnieje problem z narkotykami. Spodziewalibyście się, że aż tak?

Sara Romska

Zaświecili na Niebiesko!

Zespół Szkół Specjalnych i Placówek Oświatowych w Wołowie po raz kolejny zaświecił na NIEBIESKO! W dniach 4-6 kwietnia zorganizowane zostały Światowe Dni Świadomości Autyzmu. W szkole w Wołowie uczą się między innymi dzieci ze spektrum autyzmu z całego Powiatu Wołowskiego. Przygotowania trwały tygodniami, w akcję włączyli się zarówno uczniowie jak i nauczyciele. Budynek szkolny oraz klasy zostały przystrojone ozdobami w kolorze niebieskim, symbolizującym solidarność i życzliwość w stosunku do osób ze spektrum autyzmu.

Cała społeczność szkolna w tych dniach nosiła na sobie niebieskie koszulki z hasłem „Pokochaj Autyzm". Uczniowie wraz z nauczycielami wykonali gazetki tematyczne, piękne prace plastyczne oraz banery z hasłami, które wzięły udział w konkursie. Celem akcji było przede wszystkim uświadomienie ważności problemu, sposobów i możliwości pomocy, terapii, a przede wszystkim tolerancji i akceptacji dla autyzmu. Dla tych, którzy chcieli zgłębić wiedzę odnośnie zaburzenia zorganizowane były pogadanki oraz liczne warsztaty.

Najważniejsza jest edukacja

4 kwietnia odbyły się zajęcia edukacyjne wraz z prezentacją multimedialną dla uczniów z rozstrzygnięciem konkursu plastycznego i wręczeniem atrakcyjnych nagród. Następnego dnia dla rodziców uczniów oraz zaproszonych gości zorganizowane zostały warsztaty tematyczne dotyczące metod wykorzystywanych w pracy z uczniami. Przedstawiono m.in. terapię ruchową – prowadząca Aneta Jończyk, EEG Biofeedback i RehaCom – prowadząca Ewa Budzińska, oraz zajęcia polisensoryczne w Sali Doświadczania Świata – prowadząca Patrycja Dylewicz-Juścińska. Uczestnicy warsztatów mogli sami doświadczyć metod terapeutycznych biorąc aktywny udział w zajęciach.

Czas na finał!

Finał akcji odbył się 6 kwietnia, kiedy to pod budynkiem szkoły odbył się happening z udziałem uczniów, rodziców oraz zaproszonych gości. Przybyli reprezentanci wołowskich szkół, dzieci i młodzież wraz z opiekunami z Przedszkola nr 2 „Słoneczko", Szkoły Podstawowej nr 1, Szkoły Podstawowej nr 2, Szkoły Podstawowej w Zespole Szkół Społecznych oraz Młodzieżowego Ośrodka Socjoterapii. Po uroczystym powitaniu oraz przedstawieniu celu spotkania odbył się poczęstunek, oczywiście w kolorze niebieskim. Na wesołych buziach dzieci wymalowano błękitne litery „A". W tle brzmiała wspólnie śpiewana „Piosenka Autentyczna", której słowa do dziś brzmią w sercach uczestników. Zwieńczeniem akcji był przemarsz ulicami miasta i rozdanie ulotek informacyjnych przechodniom. Finał miał w rynku na placu przed wołowskim Ratuszem, gdzie uczestników przywitał wiceburmistrz Jacek Włosek.

Odczytano hasła z transparentów wykonanych przez uczestników. Na zakończenie wszyscy razem uroczyście wypuścili niebieskie balony do nieba, będące symbolem solidarności z osobami ze spektrum autyzmu.

Inny nie znaczy gorszy

Celem akcji było uświadomienie, ale także uwrażliwienie wszystkich na problemy i potrzeby osób z autyzmem. Dlaczego jest to tak ważne? Bo wciąż tak niewiele osób wie i rozumie czym jest autyzm. Ale możemy to zmienić... Razem!

Organizatorzy chcą, aby podejmowane działania pogłębiły wrażliwość mieszkańców na problemy osób z niepełnosprawnością, a także ze spektrum autyzmu. Ta grupa społeczna często spotyka się z brakiem zrozumienia i akceptacji ze strony otoczenia. Nie zapominajmy, że inny nie znaczy gorszy. Jesteśmy różni, lecz równie ważni.

Organizatorzy dziękują za obecność w tak ważnym dniu, a tym którzy nie mogli być osobiście, za pamięć i wyrazy życzliwości. Podziękowania kierują również do tych, dzięki którym ten dzień mógł wyglądać tak uroczyście: Policji za zapewnienie bezpieczeństwa wszystkim uczestnikom oraz władzom miasta za umożliwienie wykorzystania placu przy Ratuszu.

Serdecznie i niebiesko jeszcze raz dziękujemy!

Organizatorki
Patrycja Dylewicz-Juścińska
Aleksandra Krawiec
Ilona Drogoń
Mirosława Bossy-Soszyńska

Wydarzenie zorganizowane było dzięki wsparciu:

KOTAR
Sklep spożywczo- przemysłowy Marek Walniczek

Organika

FUNDACJA KGHM POLSKA MIEDŹ

LINPAC fresh thinking!

Bez cyklu

W Galerii Dolnobrzeskiego Ośrodka Kultury trwa wystawa prac Fotoaparatki Magdaleny Tomanik-Niewiadomskiej. W piątek 6 kwietnia odbył się pierwszy wernisaż artystki, pochodzącej z Naszego Miasta, a obecnie mieszkającej w Łodzi. Wystawa nosi tytuł „Bez cyklu". Z Magdaleną rozmawiał Jarosław Iskra.

Jak zaczęła się Twoja przygoda z fotografią?

Moja przygoda z fotografią rozpoczęła się od dnia, kiedy to w moje ręce trafił aparat fotograficzny – zwykła cyfrówka. Zawsze zazdrościłam ludziom utalentowanym plastycznie sposobu wyrażania siebie przez obrazy. Czułam potrzebę tworzenia, ale nie potrafiłam jej zrealizować. Dzień, kiedy odkryłam, że dzięki temu pudełeczku zwanym aparatem, mogę poczuć się „artystką" był początkiem przygody fotograficznej. Wiadomo, najpierw były kwiatki, potem moimi pierwszymi modelami zostały łyżki i widelce, kawałek białej kartki i lampka biurkowa stanowiły studio fotograficzne. Po pewnym czasie odważyłam się zaprezentować swoje prace w internetowej galerii, niestety, ten portal już nie istnieje. Na pierwszym zdjęciu, które tam opublikowałam był nasz, również już nieistniejący, dolnobrzeski prom. Od tego czasu minęło kilkanaście lat, a ja pamiętam, jakby to było wczoraj, komentarze pod zdjęciem i konstruktywną krytykę. Publikowałam kolejne prace, poznawałam wielu fotografów z całej Polski, każda uwaga i wskazówka była dla mnie cenną nauką. Do dnia dzisiejszego utrzymuje kontakty z niektórymi osobami z tamtych czasów, choć większość z nich znam tylko wirtualnie.

Jakie są trendy we współczesnej fotografii?

Nie czuję się kompetentną osobą do wyrażania się o trendach współczesnej fotografii, ponieważ robię swoje, a nie podążam za trendami. Dla mnie aparat zastępuje pędzel i farby, ołówek czy kredki, którymi nie potrafię sprawnie operować, a chciałabym się wyrażać przez obrazy. Gdy rodzi mi się pomysł w głowie na sesje organizuję rekwizyty, strój, poszukuję osób chętnych do współtworzenia ze mną tego obrazu i działamy. Idę przez miasto widzę coś ciekawego, coś mnie urzeka w przyrodzie jeśli tylko mam aparat ze sobą, to go wykorzystuję. Fotografia to bardzo szeroki wachlarz twórczy, to: reportaże, dokumenty, przyroda, portrety, urbanistyka, pejzaże, architektura, akty, fotomontaż, fotografia makro, fotografia produktowa, fotografia stockowa, fotografia analogowa, fotografia solarna, itd. Nie jestem w stanie wszystkiego wymienić. Każdy może w fotografii odnaleźć siebie i coś, w czym czuje się najlepiej.

Jakiego sprzętu używasz? Co fotografujesz najczęściej?

Zaczynałam od cyfrówki i cały czas obracam się wśród cyfrowych aparatów. Pierwszym aparatem był Olympus – modelu nie pamiętam – zwykły kompakcik. Później Canon Power Shot A80, później Canon EOS 300D, potem Canon EOS 450D, a od paru ładnych lat moim nierozłącznym przyjacielem jest Canon EOS 5D marka II pieszczotliwie zwany „Piąteczką". Oczywiście sam korpus aparatu to jedno, bez obiektywu zdjęcia nie powstaną. Mam kilka wymiennych szkieł o różnych zakresach ogniskowych w zależności od tego co robię: inny do reportażu, inny do portretu, inny do pejzaży. Jednak uważam, że to nie sprzęt jest najważniejszy do fotografii tylko ŚWIATŁO, GŁOWA i SERCE. Nie jestem typem sprzętowca, dlatego nie lubię mówić o sobie FOTOGRAF, nazywam siebie APARATKĄ, bo to zwalnia mnie z dyskusji o tym czy lepszy jest ten czy tamten aparat, nie wchodzę w dysputy na tematy wyższości jednej marki producentów aparatów nad drugą. Nie lubię udzielać porad jaki aparat kupić. Od aspektów technicznych wolę rozmowy na tematy artystyczne. Co fotografuję najczęściej? Moje koty (śmiech). Poza tym lubię fotografię studyjną, plenerową, lubię fotografować ludzi w różnych stylizacjach, opowiadać z nimi historie, odrealniać rzeczywistość. Lubię akt, lubię mrok, ale również uwielbiam wiosenne sady czy kwiaty latem. Lubię reportaż, wtedy staram się uchwyć ważne momenty, emocje. Cały czas uczę się robić zdjęcia. Moim mottem od początku przygody z fotografią są słowa „w poszukiwaniu magii", może kiedyś uda mi się ją odnaleźć.

Co powiesz o smartfonach, które mają coraz lepsze aparaty i wypierają tradycyjny sprzęt? Czy czujesz konkurencje ze strony smartfonów?

Nie śledzę jakoś specjalnie nowinek technicznych, jak już wspomniałam, nie jestem typem sprzętowca. Dopóki nie potrzebuję zmiany sprzętu, nie interesuje mnie cała reszta. Czy ktoś robi zdjęcia smartfonem, czy jak ja „kalkulatorem", jak to czasem żartobliwie mówię, wszystko jedno. Dla mnie ważny jest efekt końcowy – zdjęcie, jego przekaz, a nie to czym było zrobione.

Co Cię inspiruje?

Inspiracją do zdjęć często bywa u mnie jakiś utwór muzyczny, wiersz, cytat, albo po prostu coś rodzi się w głowie pod wpływem chwili, emocji i wtedy postanawiam to zrealizować. Czasem ktoś przychodzi do mnie ze swoim pomysłem na siebie, co też bywa inspirujące. Lubię surrealistyczne wizje. Mam kilku ulubionych twórców, których klimaty uwielbiam, między innymi: Jan Saudek, Sarah Saudek, Vlad Gansovsky, Boris Vallejo.

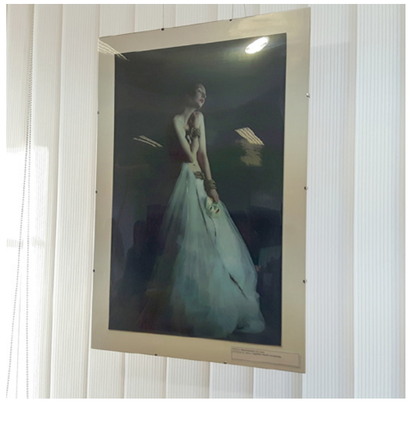

Legendarny zespół Nazareth w Brzegu Dolnym

Na koncert zespołu Nazreth przybyli fani z całej Polski

W miniony piątek w Dolnobrzeskim Ośrodku Kultury zagrał Nazareth. Koncert legendarnego zespołu w Brzegu Dolnym był pierwszym z trzech koncertów jaki grupa zagrała w Polsce w 2018 roku. Fani zespołu do ostatniego miejsca wypełnili dolnobrzeską salę.

Muzycy Nazareth, są jak dobre wino, które im starsze tym lepsze. Można było spodziewać się, że zespół kolejny raz zaskoczy fanów swoją energetyczną grą i hipnotyzującym wokalem lidera Carla Sentance'a. Tak też się stało. Świetna muzyka, profesjonalnie przygotowana scena i gra świateł, stworzyły niepowtarzalny klimat. Kilkaset fanów, którzy zjechali do naszego miasta z całej Polski świetnie bawili się w piątkowy wieczór.

Nazareth to zespół dobrze znany starszemu pokoleniu miłośników rocka. Powstał w 1968 roku w Dunfermline pod nazwą Shadettes, którą wkrótce zmienił na Nazareth.

Jaro

Fani świetnie się bawili pod samą sceną

Marek Szymkowiak z Żar, szczęśliwy właściciel pałeczki , którą dostał od perkusisty

Hania, najmłodsza uczestniczka koncertu. Na zdjęciu z rodzicami

Oprócz Brzegu Dolnego, szkocki zespół zagrał tylko w Zabrzu i Łodzi

Stanisław Górka – kabaretowy „Wieczny Tułacz”

Dzięki odpowiednim rekwizytom i przemeblowaniu, wypożyczalnia biblioteki zamieniła się w kameralną widownię i scenę „teatru jednego aktora”.

Aktorem jest artysta – profesor i to belwederski – Stanisław Górka, miłośnik Kresów, Ziemi Dolnośląskiej a od dzisiaj też Brzegu Dolnego. Sam o tym zakomunikował zebranym dolnobrzeżanom i swoim fanom przybyłym z Ziemi Lubuskiej i różnych miejscowości Dolnego Śląska na spotkanie w Bibliotece Miejskiej.

Pan profesor najpierw porozglądał się, leciutko zmienił scenografię, oswoił się z nami. Potem z udziałem swojej menadżerki pani Ani, jak powiedział sprawczyni tego całego zamieszania – przez półtorej godziny śpiewał, mówił, recytował teksty Mariana Hemara, wybitnego poety i satyryka pochodzącego ze Lwowa. Wysłuchaliśmy piosenek i monologów, m.in. Wiązanki piosenek z Qui pro Quo, Wekselek, Lata młode, Słowiki, które oddawały klimat przedwojennego Lwowa i Warszawy.

Monodramem pt.„Wieczny tułacz” przygwoździł nas do krzeseł, oczarował, zachwycił wzruszył i urzekł. Nie jedna łezka popłynęła. Było pięknie, chwilami zabawnie, ale też i gorzko. Widzowie byli maksymalnie skupieni i zasłuchani. Utwory M. Hemara i dziś są aktualne, jakby były pisane na obecne czasy, takie prawdziwe, głębokie treścią, wywołujące tęsknotę do miejsc z lat dzieciństwa i młodości, refleksyjne, dla zebranych bardzo czytelne.

Przedstawiony monodram wpisuje się w obchody 100 rocznicy odzyskania niepodległości.

Dobór tekstów, reżyseria, podkład muzyczny, interpretacja profesora Górki i pani Ani zarządzającej muzyką była doskonała, perfekcyjna.

Zachwycaliśmy się kondycją, barwą głosu artysty, jednym słowem – rewelacja. Razem z artystą zaśpiewaliśmy „Kiedy znów zakwitną biały bzy” a pod taką dyrekcją poszło nam bardzo dobrze. Dziękujemy oklaskami.

Była okazja żeby porozmawiać z artystą, sam do tego zachęcał. Zebrani korzystali z tej możliwości rozmawiali, fotografując się, pytając o dalsze plany artystyczne.

Godzi się wspomnieć, że artystę, jego sylwetkę oraz dokonania przedstawiła pani dyrektor, ona też zapoznała zebranych z twórczością Mariana Hemara. Oficjalnie podziękowała wykonawcy wręczając upominki z Brzegu Dolnego.

Publiczność skorzystała z możliwości obcowania z wysoką kulturą, poznania uroczego, bezpośredniego artysty scen warszawskich.

Spędziliśmy cudowny wieczór w naszej bibliotece.

J. M. członkini DKK „Iskierki”

Kurs na prawo jazdy w MCK Brzeg Dolny

Trwa kurs prawa jazdy kat. B jako kolejna forma wsparcia dla uczestników projektu „Od szkolenia do zatrudnienia-YEI”, realizowanego w ramach inicjatywy na rzecz zatrudnienia ludzi młodych. W ramach zajęć młodzi mają zdobyć kompetencje mające ułatwić podjęcie pracy zawodowej.

W rozpoczętym 19 marca kursie zorganizowanym w Młodzieżowym Centrum Kariery w Brzegu Dolnym uczestniczy 5 osób, 4 kobiety i 1 mężczyzna w bardzo atrakcyjnej i przydatnej zawodowo formie wsparcia jaką jest kurs prawa jazdy. W pierwszym etapie, uczestnicy biorą udział w zajęciach teoretycznych gdzie muszą zdobyć niezbędną wiedzę, która pozwoli im na bezpieczne uczestnictwo w ruchu drogowym. Pod kierunkiem instruktora rozpoczęli już jazdy indywidualne, początkowo, jak mówili z wielkimi obawami, trzęsącymi nogami i rękami. Dziś są szczęśliwi, że mogą jako beneficjenci projektu kontynuować zaplanowane wsparcie i liczą na szczęśliwy finał. Ukończenie kursu oraz zdobycie niezbędnych umiejętności jest konieczne do realizacji zadań w konkretnym zawodzie, zgodnie z przyjętą dla uczestników ścieżką rozwoju zawodowego określoną w indywidualnym planie działania. Podnoszenie kompetencji przyczynia się niezbicie do wzrostu samooceny, zwiększenia motywacji i optymistycznego spojrzenia na swoją przyszłość zawodową. Życzymy kursantom pomyślnego zdania egzaminów końcowych, satysfakcji z odniesionego sukcesu, aktywnego uczestnictwa w kolejnych formach wsparcia, rozwoju osobistego i zawodowego.

Tekst/zdjęcia: Teresa Zygmunt, doradca zawodowy MCK Brzeg Dolny

Zakończenie kursu językowego w MCK

Zakończył się kurs języka angielskiego w ramach projektu „Od szkolenia do zatrudnienia” w MCK Brzeg Dolny. W trakcie zajęć uczestniczki miały szansę zdobyć umiejętności ułatwiające m.in. znalezienie zatrudnienia na zagranicznych rynkach pracy.

W Młodzieżowym Centrum Kariery w Brzegu Dolnym od 23 marca trwał kurs języka angielskiego. W zaplanowanych w ramach projektu „Od szkolenia do zatrudnienia – YEI”. W 80 godzinach kursu udział wzięło 8 uczestniczek. Poziom kursu został dostosowany do poziomu zaawansowania poszczególnych uczestników. W ramach programu odbyły się ćwiczenia, konwersacje, quizy, szarady oraz testy kontrolne.

W trakcie zajęć młodzież nauczyła się m.in. sporządzania CV i listu motywacyjnego w języku angielskim, korzystania z ofert na zagranicznym rynku pracy, jak również poznała nazwy zawodów oraz zwroty i wyrażenia ułatwiające poszukiwanie zatrudnienia za granicą. Na zakończenie kursu 6 kwietnia odbył się egzamin, badający poziom nabytych kompetencji. Zdanie egzaminu, polegające na prawidłowym napisaniu testu, stanowi podstawę do pomyślnego ukończenia kursu. Szczęśliwe uczestniczki otrzymają certyfikaty zgodnie z Europejskim Systemem Opisu Kształcenia Językowego.

Tekst/zdjęcia: Teresa Zygmunt

Dzieci z przedszkola nr 2 „zaświeciły na niebiesko dla autyzmu”

Do akcji w ramach Światowego Dnia Świadomości Autyzmu włączyły się dzieci z Przedszkola Samorządowego nr 2. Tego dnia dowiedziały się o problemach z jakimi borykają się chorzy, uczestniczyły w zajęciach plastycznych, by następnie, na znak solidarności, w niebieskich barwach przemaszerować po ulicach miasta.

Piątek 6 kwietnia był dla najmłodszych przedszkolaków dniem szczególnym. W tym dniu wspólnie obchodzono Światowy Dzień Świadomości Autyzmu. Dzieci oraz panie ubrane były na niebiesko. Celem tego przedsięwzięcia było zwiększenie świadomości i wrażliwości społecznej na temat autyzmu oraz zwrócenie uwagi na główne problemy, z jakimi borykają się osoby z autyzmem oraz ich najbliżsi (m.in. dyskryminacji, izolacji, braku opieki i wsparcia). Najmłodsi uczestniczyli w zajęciach z pedagogiem specjalnym, który w prosty sposób przedstawił dzieciom świat dziecka autystycznego. Podczas zajęć dzieci próbowały poznawać świat w nieco inny sposób. Doświadczały wielu bodźców jednocześnie, co często okazało się być bardzo nieprzyjemne. Te działania miały pokazać maluchom, jak czuje się dziecko autystyczne, nauczyć życzliwości, tolerancji i zrozumienia dla tych dzieci.

K.T. i J.R.

W trakcie zajęć dzieci wykleiły także żarówkę niebieskimi nakrętkami od butelek, którą przypominała o haśle „Zaświeć na niebiesko dla autyzmu”.

Po zajęciach odbył się pochód z niebieskimi balonikami w rękach po ulicach osiedla w trakcie którego rozdawano ulotki dotyczące autyzmu mieszkańcom miasta. Był to znak solidarności z wszystkimi osobami z tym zaburzeniem.

Grają na europejskim poziomie!

Trzecie miejsce Juniorów Starszych KP na Golden City Cup - międzynarodowym młodzieżowym turnieju piłki nożnej w Pradze!

W ćwierćfinale Juniorzy Starsi wygrali wszystkie spotkania (z Niemcami, Holandią i Włochami), w półfinale ulegli Włochom 0:1 i ostatecznie stoczyli walkę o trzecie miejsce z węgierską Kerlulet II UFC. Mecz był niezwykle zacięty, zakończył się bezbramkowym remisem, a o podium dla KP zadecydowały rzuty karne. Po kontuzji pierwszego bramkarza Damiana Wróbla, w 3-ciej kolejce rzutów karnych do bramki wszedł Mateusz Kowalski, który obronił dwa rzuty karne Węgrów i sam skutecznie wykonał jeden rzut karny, czym przypieczętował 3 miejsce naszej drużyny! Bramki z rzutów karnych strzelili: Dawid Kresa, Michał Racki, Artur Kołodziej, Marcin Cygan i Mateusz Kowalski.

Juniorzy Młodsi, choć rozegrali bardzo dobre spotkania, uplasowali się na trzynastej pozycji turnieju. W eliminacjach 0:1 ulegli Włochom i Holendrom oraz zremisowali 1:1 z Czechami. W kolejnych meczach pokonali Holendrów 5:1 oraz Niemców 1:0, niestety nie weszli do pierwszej ósemki rozgrywek.

– To był bardzo dobry turniej - wysoki i wyrównany poziom. Cieszę się, że nasi zawodnicy mogli się sprawdzić na tle zagranicznych zespołów. Jestem z nich dumny bo pokazali klasę i umiejętności. Przekonali się, że nie muszą mieć kompleksów bo grają na takim poziomie jak inne europejskie drużyny młodzieżowe. Takie doświadczenia zaowocują w przyszłości. Czuję niedosyt, jeśli chodzi o młodszą drużynę, bo grali bardzo dobrze, zdecydowanie zasłużyli na więcej, jednak zabrakło tutaj szczęścia – ocenia trener dolnobrzeskich juniorów Piotr Jurków.

Dziękujemy panu Dariuszowi Rabiedze, szefowi firmy Turbo Trans oraz panu Janowi Chodorskiemu, za pomoc w organizacji wyjazdu i wsparcie naszych drużyn podczas turnieju w Pradze!

Inf.

Inauguracja wiosennej rundy

Seniorzy KP Brzeg Dolny, rozpoczęli rundę od dwóch porażek. W pierwszym spotkaniu ulegli Strzeliniance 7:0, drugi mecz w rundzie wiosennej dla drużyny KP Brzeg Dolny Stary Dwór, nie należał również do udanych. W spotkaniu z drużyną KS Żórawina dolnobrzeżanie przegrali 0:3.

Trener Marcin Kudryński przyznaje, że drużyna KS Żórawina była trudnym przeciwnikiem i choć pierwsza połowa przyniosła wiele strat i pokazała techniczne niedoskonałości drużyny KP to druga połowa była zdecydowanie lepsza. Zawodnikom udało się nie dopuścić do utraty kolejnych bramek, niestety strat też nie udało się nadrobić.

Miejmy nadzieję że kolejny mecz przyniesie więcej szczęścia naszym zawodnikom.

Kolejne spotkanie seniorzy KP Brzeg Dolny Stary Dwór rozegrają na wyjeździe z GKS Mirków/Długołęka.

Inf.

JUNIORZY MŁODSI KP, liga okręgowa		
POGOŃ CIESZKÓW	2:4 (0:2)	KP BRZEG DOLNY
Bramki dla KP: M. Wapiński - 2, P. Krawczuk - 1, D. Pluta - 1		

JUNIORZY STARSI KP, liga terenowa		
BRZEG DOLNY	5:5 (2:2)	POLONIA TRZEBNICA
BRAMKI: A. Kołodziej-1, Sz. Kozioł-1, M. Racki-1, J. Lewański-1, D. Abram-1		

SENIORZY, liga okręgowa		
KP BRZEG DOLNY STARY DWÓR	0:3	KS ŻÓRAWINA
STRZELINIANKA STRZELIN	7:0	KP BRZEG DOLNY STARY DWÓR

Sukcesy młodych adeptów taekwon-do

Dolnobrzeski klub Taekwon-do wziął udział w międzynarodowych zawodach Master – Junior Cup w Oleśnicy. Zawodnicy zaprezentowali swoje umiejętności zdobywając medale.

Klub Taekwon-do Brzeg Dolny wraz z trenerką Eweliną Kuczmą 24 marca miał okazję reprezentować nasze miasto na międzynarodowych zawodach Master-Junior Cup w Oleśnicy organizowanych przez Polskie Zrzeszenie Taekwon-do ITF. Uroczystego otwarcia dokonali burmistrz Miasta Oleśnicy, Michał Kołaciński oraz Prezes Klubu DOSAN Jan Nycek VIII Dan.

Do udziału zgłosiło się 210 zawodników i zawodniczek z sześciu krajów: Niemiec, Czech, Hiszpanii, Białorusi, Ukrainy oraz Polski.

Wszystkie drużyny były bardzo dobrze przygotowane pod kątem technicznym, co znacznie podniosło poprzeczkę naszym zawodnikom. Natomiast klub Taekwon-do Brzeg Dolny był reprezentowany przez: Gabrysię Pułecką, Lenę Semczuk,

Szymona Krzyżanowskiego, Dominika Ciesielskiego i Filipa Muszyńskiego.

Konkurencje dla najmłodszych dotyczyły układów formalnych – są to formy ruchów zawierające techniki ataku i obrony. Jest to forma walki bez przeciwnika wykonywana z dynamiką. Dokładność i odpowiednia technika w tej konkurencji są kluczowe by stanąć na podium. Zawodnik z Brzegu Dolnego Szymon Krzyżanowski zdobył w tej konkurencji brązowy medal – III miejsce.

Kolejną konkurencją były walki soft kalaki polegające na bezpośrednim kontakcie z przeciwnikiem i zdobywaniem punktów za trafienie softem (miękka pałka). W zależności od miejsca trafienia przyznawane są punkty. Trzeba być niezwykle zwinnym i szybkim by zdobyć jak największą liczbę punktów. W tej konkurencji medale zdobyli:

II miejsce w walkach kalaki – Lena Semczuk,

III miejsce w walkach kalaki – Gabrysia Pułecka,

Ostatnią konkurencją dla maluchów były techniki specjalne, które polegają na kopnięciu nożycowym w packę. Trzeba być dobrze rozciągniętym i zwinnym by wykonać to kopnięcie z wyskoku na packę, która jest zawieszona wysoko. Filip Muszyński wykazał się niezwykłymi zdolnościami, ponieważ startował z chłopcami o głowę wyższymi od siebie, pomimo tego zdobył III miejsce – brązowy medal.

Zawodnikom, trenerom oraz rodzicom serdecznie gratulujemy!

Jeżeli chcesz ćwiczyć z małymi mistrzami, zapraszamy na treningi w klubie „Taekwon-do Brzeg Dolny".

Inf.

Debiut FitStyle na zawodach RUNMAGEDDON

W styczniu FitStyle – fitness is my life zostało oficjalnym partnerem RUNMAGEDDON – SIŁA I CHARAKTER. Od lutego w naszym klubie ruszyły treningi przygotowujące do morderczego biegu na ekstremalnym torze przeszkód.

RUNMAGEDDON to bieg z przeszkodami, który stanowi nie lada wyzwanie, a cel to sprawdzenie własnej sprawności, siły, wytrzymałości i przede wszystkim odporności psychicznej. Należy być nastawionym na pokonanie samego siebie, na przesunięcie granic lęku, strachu i bólu. Chociaż„ból to kłamstwo" (tak żartobliwie mawiamy fitstylowiczom podczas mocnych treningów), i nawet jeżeli występuje to wiemy, że przeminie a satysfakcja zostanie na zawsze!

7 kwietnia na Wrocławskim Torze Wyścigów Konnych grupa 16 śmiałków z naszej ekipy postanowiła wystartować w REKRUCIE (czyli na średnim dystansie): 6 km biegu i 30 przeszkód. Pogoda od samego rana rozpieszczała uczestników, świeciło piękne słońce i wiał przyjemny wiatr. O godz. 14.15 nasza drużyna FitStyle miała zaplanowany start, ale jak to przed każdą aktywnością bardzo ważna jest porządna rozgrzewka, którą miał okazję poprowadzić Adrian Kobusiński w towarzystwie Moniki Żak i Karoliny Wiśniewskiej. Rozgrzewkę z takimi „hardcorami" organizatorzy powinni zaliczyć do grona jednej z przeszkód. Ponad 100 uczestników rozgrzanych i gotowych do podjęcia wyzwania, przy nadzwyczajnym dopingu z trybun, ruszyło z torów wyścigowych mając ze sobą worki wypełnione ziemią. Pierwsze przeszkody, na rozruszanie ciała i ducha, nie były trudne. Na trasie trzeba było m.in. pokonać ścianki z bel i słomy, płotki, a potem zaczęło być już trudniej. Pierwsze ścianki wspinaczkowe – to było coś! Był to moment, w którym wielu uczestników zrozumiało, że ból jednak istnieje. Jedni pokonywali je bez najmniejszego problemu, inni rezygnowali wykonując karne zadanie w postaci „burpee". 30 przeszkód, tysiące pomysłów jak je pokonać. Wspinanie się po ściankach z łańcuchów, brodzenie w rowach i rzekach, przeskakiwanie przez rowy 2 metrowej głębokości, podciąganie na linie, rzucanie podkowami, przenoszenie pni drewna, zasieki, przeszkody wodne, błotne, ogniowe, skośne i pionowe ścianki oraz wiele, wiele innych. Do najlepszych przeszkód należała zdecydowanie „Indiana Jones" (skok na linie do basenu z wodą), „lodówka" (skok do basenu wypełnionego wodą z lodem), „porodówka" (przeciskanie się pomiędzy oponami), oraz „oponeo" (mega konstrukcja wykonana z opon, którą trzeba było pokonać bez dotykania ziemi). Nikt nie uchronił się przed błotem, wszyscy uczestnicy na metę wbiegali mokrzy, ubłoceni od stóp do głów, ale bardzo szczęśliwi. Na trasie w pokonywaniu poszczególnych przeszkód można było liczyć na pomoc osób nie tylko z własnej drużyny, ale również z przeciwnych, co jest ważnym elementem tego biegu. Pomaganie sprawia dużo radości, niektórym osobom przydaje się pomocna dłoń, która pokaże, że są w stanie pokonać więcej niż podpowiada im własny umysł i ciało.

Podsumowujmy nasz debiut w RUNMAGEDDON

Miło jest nam poinformować, że na dystansie REKRUT nasza drużyna FitStyle w klasyfikacji open wśród 159 drużyn zajęła SZCZĘŚLIWE 13 miejsce! Wśród mężczyzn najlepszy wynik uzyskał Adrian Kobusiński zajmując 55 miejsce na 2436 uczestników. Największe natomiast gratulacje należą się Monice Żak, która na 1089 uczestniczek w klasyfikacji open zajęła 1 miejsce! A mówią, że kobiety to słaba płeć – nic bardziej mylnego!

Pierwszy start za nami, ale nie osiadamy na laurach, lecimy dalej z treningami. Przecież zawody Runmageddon odbywają się przez cały rok, nawet w okresie zimowym. Tego typu biegów sprawdzających – nie tylko siłę fizyczną, ale i charakter – jest coraz więcej.

Planujesz start w Runmageddonie lub innym„hardcorowym" biegu z przeszkodami i chcesz się fizycznie przygotować do takiego wyzwania? Dołącz do nas!

Zapraszamy na TRENING RUNMAGEDDON w każdy wtorek i czwartek o godz. 19.30 w klubie fitness FitStyle przy ul. Sienkiewicza 29 w Brzegu Dolnym.

FITSTYLE TEAM
www.fitstylebrzegdolny.pl
tel.792-903-997
Pamiętaj! Nigdy nie jest za późno, aby do nas dołączyć!

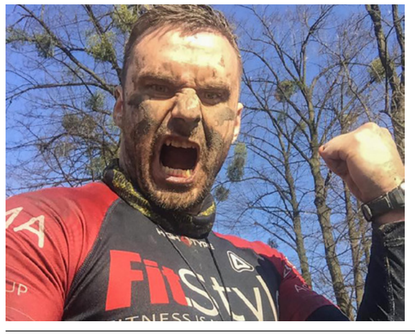

Drugie ligowe zwycięstwo

Drugie ligowe zwycięstwo naszego zespołu U-15 występującego w pierwszej lidze okręgowej trampkarzy!

Mecz z Jerzmanowem ułożył się dla drużyny idealnie, bo już po 15 minutach gry po dwóch strzałach z dystansu Filipa Kubali prowadziliśmy 2:0. Jeśli chodzi o przebieg spotkania był to typowy mecz walki, nad którym kompletnie nie panował sędzia spotkania. Każde dotknięcie przeciwnika kończyło się rzutem wolnym, natomiast w drugą stronę gospodarze mogli pozwalać sobie na o wiele więcej. Frustracja spowodowana dziwnymi decyzjami – faulami i spalonymi, wprowadziła mnóstwo nerwów w naszych szeregach. Trzeba pamiętać, że są to jeszcze dzieci wierzące w uczciwość i reagujące bardzo emocjonalnie na jawną niesprawiedliwość. Mecz meczem, ale to, że jeden z naszych zawodników po zakończeniu spotkania zostaje opluty, na jakimkolwiek poziomie rozgrywkowym jest zachowaniem skandalicznym. W drugiej odsłonie optyczną przewagę posiadała drużyna gospodarzy, jednak cieszy postawa defensywy, bo oprócz jednego straconego gola gospodarze nie oddali celnego strzału na bramkę Jakuba Pawlaka. My z kolei po dwóch kontrach powinniśmy wyjść na dwubramkowe prowadzenie. W sytuacji sam na sam z golkiperem gospodarzy znalazł się Michał Grocholski, w normalnych warunkach sytuacja powinna skończyć się rzutem karnym dla naszego zespołu, ale do normalności w środowym spotkaniu brakowało bardzo dużo. Po kilku minutach w polu karnym w dryblerski pojedynek wszedł Filip Kubala. Nie licząc na żadną interwencję sędziego szarpany, kopany i wytrącony z równowagi przez dwóch przeciwników, zdołał co prawda oddać strzał, ale będący na drugiej połowie boiska sędzia nakazał grać dalej.

AP Brzeg Dolny

Błękitni Jerzmanowo	1:2 (0:2)	AP Brzeg Dolny
Bramki: Filip Kubala 2		
Skład: Jakub Pawlak, Maciej Szewczuk, Jakub Płóciennik, Dawid Tomczak, Oliwer Lewandowski, Damian Malesza, Mateusz Polek, Filip Kubala, Oliver Matusik, Jacek Iskra, Michał Grocholski, Dawid Nowak, Jakub Jacukiewicz, Michał Sakałus, Gracjan Mikołajczyk, Wiktor Fura, Konrad Głuch.		

Inauguracyjny mecz w Terenowej Lidze Młodzików

W pierwszym meczu po zimowej przerwie druga drużyna Młodzików Akademii gości ze Szczepanowa podejmowała na własnym boisku. Od pierwszych minut mecz został zdominowany przez naszą drużynę czego potwierdzeniem jest zdobycie aż 9 goli!

Finalny wynik mógł być bardziej okazały, gdyby wszystkie wypracowane sytuacje zostały wykorzystane, jednak należy zaznaczyć, że to nie wynik, a gra naszych adeptów była tego dnia najważniejsza. Niestety, nie udało się nam zachować czystego konta i goście po jednej z nielicznych akcji zdobyli honorowego gola.

Gołym okiem można zobaczyć postęp, jaki wykonała cała drużyna. Doświadczenie, jakie zebrali w pierwszej rundzie rozgrywek Ligi Terenowej, przekłada się na coraz to lepszą grę i w kolejnych meczach powinniśmy dostać tego dowód.

AP Brzeg Dolny

AP BRZEG DOLNY	9:1 (4:1)	Zjednoczeni Szczepanów
Skład: Bartosz Chyziński, Oliwer Kaczmarek, Martyna Kucharzów, Jakub Sworniowski, Mateusz Kidoń, Stanisław Kosiński, Aleksandra Gruchała, Michał Turski, Kamil Kaczmarek, Aleksandra Saran, Michał Drzewiecki, Maksymilian Simlat.		
Bramki: Aleksandra Saran-3, Aleksandra Gruchała-1, Kamil Kaczmarek-2, Mateusz Kidoń-1, Michał Turski-1, Martyna Kucharzów-1		

Wyjazdowa porażka Młodzików AP ze Śląskiem Wrocław

Podopieczni trenera Krzysztofa Jaworskiego przegrali swój pierwszy mecz w I Okręgowej Lidze Młodzików. Oba zespoły wyszły na ten mecz po zwycięstwo, co było widać przez całe spotkanie.

Walka na boisku i bardzo szybka gra, mogływ podobać się kibicom. Jednak zawodnikom Śląska udało się strzelić jednego gola w pierwszej połowie meczu, a kolejne dwa trafienia w drugiej odsłonie spotkania. Mecz zakończył się zwycięstwem Śląska 3:0.

Skład: Wiktor Paszek, Łukasz Tkaczyk, Bartosz Jabłonka, Bartek Ciejek, Marcin Świątek, Tomasz Woźniak, Bartosz Pajęcki, Oliwier Jakubczyk, Igor Kordzikowski, Bartosz Pawłowski, Antoni Paszek, Antoni Wyrzykowski Błażej Sadowski, Łukasz Fąfara.

AP Brzeg Dolny

Pokazali charakter

Zespół U-15 w III kolejce pierwszej ligi okręgowej trampkarzy pokonał Forzę Wrocław 4:2.

Spotkanie rozpoczęło się od prowadzenia gospodarzy 2:0, którzy wypunktowali dwa poważne błędy w ustawieniu naszego zespołu. Sygnał do ataku i odrabiania strat dał, bardzo aktywny tego dnia, Jacek Iskra, wykorzystując nieporozumienie formacji defensywnej Forzy. Nasz zawodnik znalazł się w sytuacji sam na sam z golkiperem gospodarzy, który ratował się faulem, a „jedenastkę" pewnie wykonał Filip Kubala. Filip w końcówce pierwszej połowy po strzale z dystansu, doprowadził do wyrównania, jednak spora w tym zasługa bramkarza Forzy. W drugiej odsłonie meczu to nasi zawodnicy wyglądali na bardziej zdeterminowanych i głodnych sukcesu. Po strzale z rzutu wolnego Filipa Kubali do odbitej przez bramkarza gospodarzy piłki najszybciej dotarł Michał Grocholski i strzałem głową z kilku metrów wyprowadził naszą drużynę na prowadzenie. Po chwili z dystansu huknął ponownie Filip Kubala nie dając najmniejszych szans na udaną interwencję bramkarzowi Forzy. W międzyczasie gospodarze mieli dwie dogodne sytuacje do zdobycia gola, jednak po ich strzałach piłka minimalnie mijała bramkę Jakuba Pawlaka.

Cieszy postawa chłopaków, którzy potrafili obronną ręką wyjść z nieciekawego położenia z początku spotkania, a także świetnie taktycznie rozegrana druga połowa meczu.

AP Brzeg Dolny

Forza Wrocław	2:4 (2:2)	AP BRZEG DOLNY
Bramki: Filip Kubala 3, Michał Grocholski 1		
Skład: Jakub Pawlak, Maciej Szewczuk, Jakub Płóciennik, Dawid Tomczak, Oliwer Lewandowski, Damian Malesza, Mateusz Polek, Filip Kubala, Oliver Matusik, Jacek Iskra, Michał Grocholski, Dawid Nowak, Jakub Jacukiewicz, Michał Sakałus, Gracjan Mikołajczyk, Wiktor Fura, Konrad Głuch.		

FITNESSACJA & RUNMAGEDDON = SATYSFAKCJA!

Biegi survivalove ostatnimi czasy stały się niesamowicie popularne wśród aktywnych osób. Dla fanów tego typu aktywności jest na to złoty czas. Biegi odbywają się na terenie całej Polski, a różnorodna forma, począwszy od nazwy po przygotowane dla uczestników przeszkody, potrafi zaskoczyć, a to przyciąga coraz większe rzesze zainteresowanych.

Dnia 7 kwietnia we Wrocławiu odbyła się kolejna edycja jednego z biegów survivalowych Runmageddon, która nie mogłaby mieć miejsca bez kolejnego startu przygotowanej Szalonej Gromady Fitnessacji. Ponad dziesięcioosobowa grupa odważnych i żądnych adrenaliny wzięła udział w biegu na dystansie 6 km i pokonała 30 przeszkód. Większość z Fitnessacjowych ochotników to na co dzień aktywne osoby, uczęszczające na treningi personalne i zajęcia grupowe Fitnessacja. Skąd pomysł na uczestnictwo w biegach survivalowych? Już rok temu z trenerką Magdaleną Świerczek grupa około trzydziestu osób wzięła udział w Survival Race. Niektórzy złapali bakcyla na dobre. Co powoduje, że biegi te uzależniają? Adrenalina i dobra zabawa! A na mecie, mimo obaw przed biegiem, czeka na każdego z uczestników satysfakcja i zadowolenie z pokonania niejednego wyzwania, przy okazji sprawdzenia swojej formy i zdobytych umiejętności treningowych. Uczestnicy często muszą zmierzyć się ze swoimi lękami, np. pokonać wysokościowe przeszkody przy lęku wysokości czy skoczyć z liny do wody, a nie potrafią pływać... I jak się można domyślić, pokonując swoje słabości hartujesz nie tylko ciało, ale i osobowość! Powrót z takiego biegu to plus 100 punktów do pewności siebie i motywacji treningowej! Co więcej startując z grupą, z którą na co dzień pokonujesz różnorodne wyzwania treningowe na zajęciach, czujesz, że możesz więcej! Wspólna pomoc i wsparcie dodaje skrzydeł! A może po prostu jesteście ciekawi jak to jest kąpać się w lodzie bądź taplać w błotku?

Zapraszamy do wspólnych treningów! Szczegóły Naszej oferty znajdziesz na www.fitnessacja.pl

DO ZOBACZENIA!
Fitnessacja,
Tel: Aneta 503985712
aneta.piatek@fitnessacja.pl

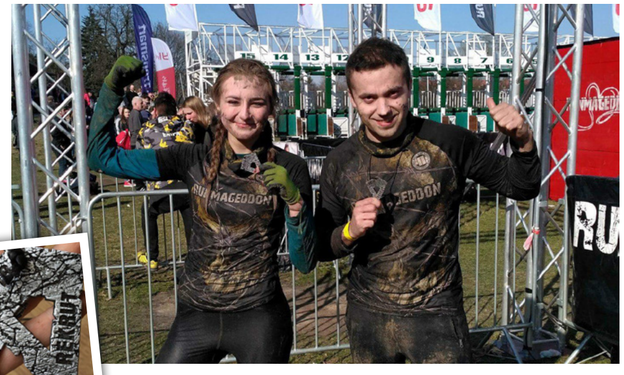

Debiut Berendsena w Ekstralidze

Na początku marca ruszyła 36. edycja wrocławskiej amatorskiej ligi koszykówki WROBASKET. Koszykarze Berendsen Brzeg Dolny po zeszłosezonowym awansie do najwyżej klasy rozgrywek, zadebiutowali w Ekstralidze, obecnie najsilniejszej amatorskiej lidze we Wrocławiu.

Na początku sezonu terminarz dla beniaminka z Brzegu Dolnego nie był łaskawy. W pierwszych 3 meczach zmierzyli się z drużynami HES, TAKO oraz TST Kogeneracji, czyli odpowiednio brązowym medalistą, mistrzem oraz vice-mistrzem 35. sezonu. Cięższego grafiku nie można było sobie wyobrazić, jednak ekipa Berendsena dzielnie walczyła, z dużo bardziej utytułowanymi przeciwnikami. Niestety nie udało się wygrać żadnego z powyższych spotkań. W spotkaniu z zeszłosezonowym mistrzem – TAKO, drużyna z Brzegu Dolnego przegrała tylko 58-64, gdzie dopiero w 4 kwarcie przeciwnicy wyszli na prowadzenie, którego nie oddali do końca spotkania. Podobnie bardzo wyrównany przebieg miał mecz z drugą ekipą zeszłych rozgrywek, drużyną TST Kogeneracji. Dopiero dogrywka pozwoliła, jednej z najstarszych i najbardziej utytułowanych amatorskich ekip z Wrocławia, odnieść zwycięstwo 82-77 nad zawodnikami z Brzegu Dolnego.

Skład w bieżącym sezonie, w porównaniu z zeszłym, uzupełniło dwóch bardzo doświadczonych zawodników, mogących grać na kilku pozycjach: Dawid Madeja oraz Robert Chałupa. Obaj zawodnicy powinni pomóc drużynie i podnieść jej skuteczność. W tym momencie sezonu najlepszymi strzelcami drużyny z Brzegu Dolnego są Paweł Kozłowski z 20 pkt./mecz oraz Rafał Jastrzębski 15,8 pkt./mecz. Należy jednak pochwalić zaangażowanie i wysiłki całej ekipy, dla której, z wyjątkami, mecze w najwyższej klasie rozgrywek, są debiutem na tym poziomie.

Berendsen Brzeg Dolny, mimo kompletu porażek w pierwszych 3 meczach, pokazał się z dobrej strony i udowodnił, że awansował po to, aby walczyć o jak najwyższe cele, z najlepszymi drużynami w amatorskiej koszykówce. Do końca sezonu regularnego pozostało jeszcze 6 spotkań, z tylko teoretycznie słabszymi przeciwnikami, w których będą walczyć o awans do posezonowych rozgrywek Play Off. Każde zwycięstwo jest na wagę złota. Kolejne spotkanie z ekipą Tłustych Szczurów, już w najbliższą niedzielę 15 kwietnia o godz. 15:20 na Sali Sportów Walki AWF przy ul. Paderewskiego 35. Zapraszamy serdecznie, wstęp wolny.

Dla tych, którzy na mecz nie mogą się wybrać, a chcieliby na bieżąco śledzić wynik spotkania Berendsena, jak wszystkich innych ekip biorących udział w lidze w każdej klasie rozgrywek od 2 do Superligi, zapraszamy do odwiedzenia oficjalnej strony rozgrywek WROBASKET: http://wrobasket.com, gdzie można śledzić kompletne relacje na żywo, z pełnymi pełnymi, profesjonalnymi statystykami.

Inf.

Typuj z Panoramą! 5. edycja

Liderzy

Damian Jóźwik
miejsce 1 | punkty 39 | skuteczność 65%
+12

Łukasz Konieczny
miejsce 2 | punkty 34 | skuteczność 57%
+9

Tomasz Rybotycki
miejsce 2 | punkty 34 | skuteczność 57%
+9

Dominik Zimny
miejsce 2 | punkty 34 | skuteczność 57%
c +9

Konrad Zimny
miejsce 2 | punkty 34 | skuteczność 57%
+8

Barbara Perlińska
miejsce 3 | punkty 33 | skuteczność 55%
+9

Miejsce	Postęp	Zawodnik	Punkty	Ostatnio zdobyte	Skuteczność
1	0	**Jóźwik Damian**	**39**	**12**	**65%**
2	▼	**Konieczny Łukasz**	**34**	**9**	**57%**
2	▲	**Rybotycki Tomasz**	**34**	**9**	**57%**
2	▲	**Zimny Dominik**	**34**	**9**	**57%**
2	0	**Zimny Konrad**	**34**	**8**	**57%**
3	▲	**Perlińska Barbara**	**33**	**9**	**55%**
3	▲▲▲▲	Perliński Mariusz	33	12	55%
3	▲	Skorek Sebastian	33	9	55%
3	0	Zając Michał	33	8	55%
4	▲	Miłkowski Grzegorz	31	8	52%
4	▲	Praczyk Patryk	31	8	52%
5	▲▲▲	Głowacki Jan	30	10	50%
5	▼	Gruszecki Jarosław	30	8	50%
5	0	Sawaryn Magdalena	30	10	50%
5	▲	Zieliński Przemysław	30	8	50%
6	▲▲	Borowski Tomasz	29	9	48%
6	0	Kondratowicz Marek	29	7	48%
6	0	Pawlicki Sławomir	29	7	48%
6	0	Pirch Kazimierz	29	8	48%
6	▲▲	Szumilas Zbigniew	29	9	48%
7	▼	Szumilas Sebastian	28	6	47%
7	▲	Talik Mirosław	28	8	47%
7	▲▲	Talik Romuald	28	9	47%
8	0	Karcz Józef	26	6	43%
9	▲	Milewski Andrzej	25	7	42%
9	0	Nykiel Jarosław	25	8	42%
9	▲▲	Smoczyk Mirosław	25	8	42%
9	0	Stępski Piotr	25	7	42%
9	0	Szczepański Tadeusz	25	6	42%
9	▲▲	Zimny Waldemar	25	8	42%
10	▼▼▼	Gruszecki Dawid	24	5	40%
10	0	Uler Kazimierz	24	6	40%
11	▲▲▲	Borowski Tadeusz	23	9	38%
12	0	Gałecki Stanisław	22	6	37%
12	0	Kubis Dariusz	22	6	37%
12	▼▼	Porożko Paweł	22	6	37%
13	0	Mazur Waldemar	21	6	35%
14	▼	Golonka Tomasz	20	5	33%
14	0	Stępniewski Tomasz	20	5	33%
15	▼▼▼▼	Perliński Dawid	19	0	32%
16	0	Drabczyński Marian	17	8	43%
17	▼▼	Karbowski Kamil	10	0	17%
17	▼▼	Karcz Karolina	10	0	17%
18	0	Stolarczyk Jacek	9	9	45%
19	0	Nykiel Bartosz	8	8	40%
20	▼▼▼	Kubiak Wojciech	7	0	12%

REGULAMIN

Niniejszy regulamin określa warunki na jakich prowadzony jest konkurs pod nazwą „Typuj z Panoramą".

1. Organizatorem Konkursu i fundatorem nagród w Konkursie jest Dolnobrzeski Ośrodek Kultury jako Wydawca „Panoramy Brzegu Dolnego".
2. Konkurs polega na typowaniu wyników 20 meczów wybranych przez redakcję sportową „Panoramy Brzegu Dolnego".
3. Za dobrze wytypowany wynik uczestnik otrzymuje 1 pkt, za błędnie wytypowany 0 pkt.
4. Uczestnicy typują mecze w następujący sposób:
   a) 1- zwycięstwo gospodarzy, 2- zwycięstwo gości, X- remis
   b) Wynik spotkania liczy się w regulaminowym czasie gry. Przy dogrywce lub rzutach karnym pod uwagę jest brany wynik po regulaminowym czasie gry.
   c) Przy odwołanym albo przerwanym spotkaniu uczestnicy konkursu nie otrzymują punktów. W takim przypadku każdy z uczestników otrzymuje 0 punktów.
5. Lista zawodników jest otwarta. Liderzy (pierwsza szóstka uczestników) będą wyeksponowani w tabeli wyników. Pozostali uczestnicy zostaną przedstawieni w innej formie graficznej oraz liście uczestników.
6. Konkurs będzie obejmował 10 kolejek. Wyniki będą podawane w najbliższym wydaniu gazety następującym po zakończeniu wszystkich spotkań.
7. Reklamacje można zgłaszać do 5 dni po opublikowaniu wyników drogą email bądź telefonicznie.
8. Wypełnione kupony (wydrukowane, zeskanowane, sfotografowane) należy wysyłać drogą email na adres: sport.panorama@brzegdolny.pl, bądź składać w następujących punktach dystrybucji:
   a) Sklep warzywny w Rynku (Były salonik prasowy)
   b) Sklep Smaczek na osiedlu Fabrycznym
   c) Biblioteka na osiedlu Fabrycznym
   d) Punkt dorabiania kluczy na targowisku (PHU „Dominik)
9. W Konkursie mogą brać udział pracownicy Organizatora oraz innych podmiotów współpracujących z Organizatorem przy organizacji i przeprowadzaniu Konkursu, aczkolwiek przy zdobyciu miejsca 1 nie kwalifikują się do odbioru nagrody. Wówczas nagrody przechodzą na miejsca kolejne.
10. Sponsorem nagród jest Dolnobrzeski Ośrodek Kultury oraz pozyskani sponsorzy. Pula nagród jest na bieżąco aktualizowana.
11. Nagrodzony zostanie tylko zwycięzca całej edycji, za wyjątkiem pkt. 9. Wśród wszystkich uczestników konkursu zostanie wylosowana nagroda pocieszenia.
12. W przypadku zgromadzenia takiej samej liczby punktów w całej edycji przez więcej niż jedną osobę, przeprowadzona zostanie dogrywka. Będzie to dodatkowe 5 meczów do wytypowania.
13. Zwycięzca każdej kolejki otrzyma nagrodę specjalną od redakcji. W przypadku remisu w danej kolejce o zwycięstwie zadecyduje procentowa liczba trafień z dotychczasowych kolejek.

Lp.	Data	Godz.	Kolejka 3	Liga	Dyscyplina
1.	19.kwi	20:45	Burnley vs. Chelsea	Premier League	Piłka nożna
2.	20.kwi	19:30	Nantes vs. Rennes	Ligue 1	Piłka nożna
3.	21.kwi	20:00	Toulouse vs. Angers	Ligue 1	Piłka nożna
4.	21.kwi	16:15	Celta Vigo vs. Valencia	LaLiga	Piłka nożna
5.	22.kwi	12:00	Girona vs. Espanyol	LaLiga	Piłka nożna
6.	21.kwi	15:30	RB Lipsk vs. Hoffenheim	Bundesliga	Piłka nożna
7.	21.kwi	18:30	Borussia Dortmund vs. Bayer Leverkusen	Bundesliga	Piłka nożna
8.	20.kwi	18:00	Bruk-Bet Niecieca vs. Śląsk Wrocław	Lotto Ekstraklasa	Piłka nożna
9.	20.kwi	20:30	Zagłębie Lubin vs. Lech Poznań	Lotto Ekstraklasa	Piłka nożna
10.	21.kwi	18:00	Górnik Zabrze vs. Wisła Płock	Lotto Ekstraklasa	Piłka nożna
11.	21.kwi	20:30	Korona Kielce vs. Jagiellonia Białystok	Lotto Ekstraklasa	Piłka nożna
12.	22.kwi	18:00	Wisła Kraków vs. Legia Warszawa	Lotto Ekstraklasa	Piłka nożna
13.	21.kwi	18:00	Podbeskidzie B-B vs. Miedź Legnica	Nice I Liga	Piłka nożna
14.	21.kwi	17:45	Chrobry Głogów vs. GKS Katowice	Nice I Liga	Piłka nożna
15.	22.kwi	12:30	Cagliari vs. Bologna	Serie A	Piłka nożna
16.	22.kwi	15:00	Lazio vs. Sampdoria	Serie A	Piłka nożna
17.	22.kwi	20:45	Juventus vs. Napoli	Serie A	Piłka nożna
18.	22.kwi	17:45	Polski Cukier Toruń vs. Zielona Góra	Energa Basket Liga	Koszykówka
19.	20.kwi	11:00	Seibu Lions vs. Chiba Lotte Marines	NPB	Baseball
20.	22.kwi	16:00	Jihlava vs. Karlove Vary	Extraliga Czechy	Hokej

Typ (kolejka 4) [1 - WYGRANA GOSPODARZY, 2 - WYGRANA GOŚCI, X - REMIS] WYPEŁNIONE KUPONY ZBIERAMY DO WTORKU **19 KWIETNIA 2018**

1.	2.	3.	4.	5.	6.	7.	8.	9	10.	11.	12.	13.	14.	15.	16.	17.	18.	19.	20.

Imię i Nazwisko | Nr telefonu | Adres e-mail

W 2. Kolejce nastąpił błąd w 19 meczu. W tym meczu policzyliśmy, że Stefan Kraft przegrał z Dawidem Kubackim. Ale to właśnie Kraft stanął na podium, a Kubacki był 9ty. Dziękujemy za czujność. Punkty zostały zweryfikowane. Do gry dołączyli , również panowie z Wrocławia. Grają z nami od pierwszej kolejki, typy złożyli na czas, ale gdzieś zawieruszyła się poczta. Życzymy udanej zabawy!

BURMISTRZ BRZEGU DOLNEGO
OGŁASZA PRZETARG USTNY NIEOGRANICZONY NA SPRZEDAŻ NIERUCHOMOŚCI NIEZABUDOWANEJ

Położenie nieruchomości	Arkusz mapy	Nr działki	Pow. [m²]	Numer KW	Cena wywoławcza – złotych-	Wysokość wadium -złotych-
ul. J. M. Ossolińskiego	19	156/8	6201	25448	991 478,00 + VAT(23%)	100 000,-

W planie zagospodarowania przestrzennego, teren oznaczony jest symbolem B 60 MW - przeznaczony pod zabudowę mieszkaniową wielorodzinną.
Nieruchomość będąca przedmiotem przetargu nie jest obciążona prawami osób trzecich, jak również nie jest przedmiotem jakichkolwiek zobowiązań wobec osób trzecich.
PRZETARG – *odbędzie* się w Urzędzie Miejskim w Brzegu Dolnym ul. Kolejowej 29A, pokój nr 202, **w dniu 11 maja 2018 r. o godzinie 10:00.**
Warunkiem przystąpienia do przetargu jest wniesienie ***wadium*** najpóźniej do dnia **7 maja 2017 r.** przelewem bankowym środków pieniężnych na rachunek Urzędu Miejskiego w Brzegu Dolnym - Bank Spółdzielczy Oborniki Śląskie O/ Brzeg Dolny 25 9583 1022 0100 0130 2001 0015.
Za datę wniesienia wadium uważa się datę wpływu środków pieniężnych na rachunek Urzędu Miejskiego w Brzegu Dolnym. Wpłacone wadium zostanie wliczone na poczet ceny nabycia nieruchomości. Wadium ulega przepadkowi w razie uchylenia się uczestnika od zawarcia umowy notarialnej.
Postąpienie w wysokości **1%** ceny wywoławczej z zaokrągleniem w górę do pełnych dziesiątek złotych.
Cena osiągnięta w przetargu + podatek VAT(23%) winna być zapłacona w całości nie później niż do dnia zawarcia umowy przenoszącej własność.
Dodatkowych informacji na temat przetargu można uzyskać w Urzędzie Miejskim w Brzegu Dolnym przy ul. Kolejowej 29 A, pokój 104, tel. (71) 319-58-23.

BURMISTRZ BRZEGU DOLNEGO
SPRZEDA W DRODZE ROKOWAŃ LOKAL MIESZKALNY WRAZ ZE SPRZEDAŻĄ UDZIAŁU W NIERUCHOMOŚCI WSPÓLNEJ, POŁOŻONY W BRZEGU DOLNYM PRZY UL. JANA KOCHANOWSKIEGO 4

Lokal mieszkalny nr 1a o powierzchni 77,45 m², położony na parterze, składający się z przedpokoju, hollu z przedpokojem, kuchni, trzech pokoi i łazienki z w.c.
Udział lokalu w częściach wspólnych budynku oraz w prawie własności gruntu jako prawie związanym z własnością lokalu wynosi 25,28%,
– działka nr 46/15 AM 39 o powierzchni 0,0319 ha, księga wieczysta WR1L/00028756/7.
Nieruchomość będąca przedmiotem rokowań nie jest obciążona prawami osób trzecich, jak również nie jest przedmiotem jakichkolwiek zobowiązań wobec osób trzecich.

Cena wywoławcza **160 00,00 zł** (sto sześćdziesiąt tysięcy złotych).
Cena zaoferowana nie może być niższa od ceny wywoławczej, może zostać rozłożona na raty, na czas nie dłuższy niż 10 lat.
Rozłożona na raty niespłacona cześć ceny podlega oprocentowaniu w wysokości 0,20 stopy redyskonta weksli stosowanej przez Narodowy Bank Polski w stosunku rocznym.
Na sprzedaż powyższej nieruchomości ogłaszane były przetargi:
- pierwszy 1/12/2017 r.
- drugi 2/02/2018 r.

ROKOWANIA – przeprowadzone zostaną w Urzędzie Miejskim w Brzegu Dolnym przy ul. Kolejowej 29A wejście „C" pokój nr 202 **w dniu 11 maja 2019 r. o godzinie 11:00.**
ZALICZKĘ w wysokości **10 000,00 zł**. tytułem zabezpieczenia kosztów w przypadku uchylenia się od zawarcia umowy należy przekazać przelewem bankowym środków pieniężnych na rachunek Urzędu Miejskiego w Brzegu Dolnym - **Bank Spółdzielczy Oborniki Śląskie O/Brzeg Dolny 25 9583 1022 0100 0130 2001 0015** do dnia **7 maja 2018 r**. Za datę wniesienia zaliczki uważa się datę wpływu środków pieniężnych na rachunek Urzędu Miejskiego w Brzegu Dolnym.
Wpłacona zaliczka zostanie wliczone na poczet ceny nabycia lokalu. Zaliczka ulega przepadkowi w razie uchylenia się uczestnika od zawarcia umowy notarialnej.
Pisemne zgłoszenie udziału w rokowaniach należy złożyć w sekretariacie Urzędu Miejskiego w Brzegu Dolnym przy ul. Kolejowej 29 w terminie do dnia **7 maja 2018 r.** w zamkniętej kopercie opisanej **„Rokowania na sprzedaż lokalu przy ul. Jana Kochanowskiego"**
Zgłoszenie powinno zawierać:
imię, nazwisko i adres albo nazwę lub firmę oraz siedzibę, jeżeli zgłaszającym jest osoba prawna lub inny podmiot;
datę sporządzenia zgłoszenia;
oświadczenie, że zgłaszający zapoznał się z warunkami rokowań i przyjmuje te warunki bez zastrzeżeń;
proponowaną cenę i sposób jej zapłaty;
Do zgłoszenia należy dołączyć kopię dowodu wpłaty zaliczki.
Dodatkowych informacji na temat rokowań można uzyskać w Urzędzie Miejskim w Brzegu Dolnym przy ul. Kolejowej 29 A, pokój 104, telefonicznie (71) 319-58-23.
Zastrzega się prawo zamknięcia rokowań bez wybrania nabywcy nieruchomości.

BURMISTRZ BRZEGU DOLNEGO
OGŁASZA III PRZETARG USTNY NIEOGRANICZONY NA SPRZEDAŻ NIERUCHOMOŚCI NIEZABUDOWANYCH

Położenie nieruchomości	Arkusz mapy	Nr działki	Pow. [m²]	Numer KW	Cena wywoławcza – złotych-
ul. Odrodzenia	37	99/3	709	WR1L/00026214/2	63 087,00+ VAT23%
		99/5	715		63 621,00+ VAT23%
		99/6	838		74 565,00+ VAT23%
		99/7	850		75 633,00+ VAT23%
		99/8	846		75 277,00+ VAT23%
		99/9	844		75 099,00+ VAT23%

W planie zagospodarowania przestrzennego, teren oznaczony jest symbolem C51MN - przeznaczenie – zabudowa mieszkaniowa jednorodzinna.
Nieruchomości będące przedmiotem przetargu nie są obciążone prawami osób trzecich, jak również nie są przedmiotem jakichkolwiek zobowiązań wobec osób trzecich.
Na sprzedaż nieruchomości ogłaszane był przetargi: 2/02/2018 r., 19/03/2018.
PRZETARG – *odbędzie* się w Urzędzie Miejskim w Brzegu Dolnym ul. Kolejowej 29A – pokój 202, **w dniu 11 maja 2018 r. o godzinie 10:40.**
Warunkiem przystąpienia do przetargu jest wniesienie ***wadium w wysokości 10 000,-zł*** najpóźniej do dnia **7 maja 2018 r.,** przelewem bankowym środków pieniężnych na rachunek Urzędu Miejskiego w Brzegu Dolnym - **Bank Spółdzielczy Oborniki Śląskie O/ Brzeg Dolny 25 9583 1022 0100 0130 2001 0015.** Za datę wniesienia wadium uważa się datę wpływu środków pieniężnych na rachunek Urzędu Miejskiego w Brzegu Dolnym. Wpłacone wadium zostanie wliczone na poczet ceny nabycia nieruchomości. Wadium ulega przepadkowi w razie uchylenia się uczestnika od zawarcia umowy notarialnej.
Postąpienie w wysokości **1%** ceny wywoławczej z zaokrągleniem w górę do pełnych dziesiątek złotych.
Cena osiągnięta w przetargu + podatek VAT(23%) winna być zapłacona w całości nie później niż do dnia zawarcia umowy przenoszącej własność.
Dodatkowych informacji na temat przetargu można uzyskać w Urzędzie Miejskim w Brzegu Dolnym przy ul. Kolejowej 29 A, pokój 104, telefonicznie (71) 319-58-23.

BURMISTRZ BRZEGU DOLNEGO
OGŁASZA PRZETARG USTNY NIEOGRANICZONY NA SPRZEDAŻ NIERUCHOMOŚCI NIEZABUDOWANYCH

Położenie nieruchomości	Arkusz mapy	Nr działki	Pow. [m²]	Numer KW	Cena wywoławcza – złotych-
ul. Akacjowa	1	41/38	729	WR1L/00024173/8	63 226,00+ VAT23%
		41/39	727		63 053,00+ VAT23%
		41/40	724		62 793,00+ VAT23%
		41/41	721		62 532,00+ VAT23%

W planie zagospodarowania przestrzennego, teren oznaczony jest symbolem A30MN - przeznaczenie – zabudowa mieszkaniowa jednorodzinna.
Nieruchomości będące przedmiotem przetargu nie są obciążone prawami osób trzecich, jak również nie są przedmiotem jakichkolwiek zobowiązań wobec osób trzecich.
PRZETARG – *odbędzie* się w Urzędzie Miejskim w Brzegu Dolnym ul. Kolejowej 29A – pokój 202, **w dniu 11 maja 2018 r. o godzinie 10:15.**
Warunkiem przystąpienia do przetargu jest wniesienie ***wadium w wysokości 10 000,-zł*** najpóźniej do dnia **7 maja 2018 r.,** przelewem bankowym środków pieniężnych na rachunek Urzędu Miejskiego w Brzegu Dolnym – **Bank Spółdzielczy Oborniki Śląskie O/ Brzeg Dolny 25 9583 1022 0100 0130 2001 0015.** Za datę wniesienia wadium uważa się datę wpływu środków pieniężnych na rachunek Urzędu Miejskiego w Brzegu Dolnym. Wpłacone wadium zostanie wliczone na poczet ceny nabycia nieruchomości. Wadium ulega przepadkowi w razie uchylenia się uczestnika od zawarcia umowy notarialnej.
Postąpienie w wysokości **1%** ceny wywoławczej z zaokrągleniem w górę do pełnych dziesiątek złotych.
Cena osiągnięta w przetargu + podatek VAT(23%) winna być zapłacona w całości nie później niż do dnia zawarcia umowy przenoszącej własność.
Dodatkowych informacji na temat przetargu można uzyskać w Urzędzie Miejskim w Brzegu Dolnym przy ul. Kolejowej 29 A, pokój 104, telefonicznie (71) 319-58-23.

Panorama
NAPISZ lub ZADZWOŃ
panorama@brzegdolny.pl
71 319 51 17 (wew. 271) 882 447 666

Pomóż Marcelce przekazując 1% swojego podatku

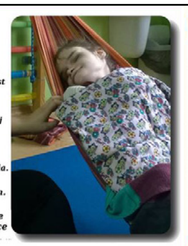

Marcelo od 32 lat zmaga się z niepełnosprawnością spowodowaną dziecięcym porażeniem mózgowym. Od urodzenia również jest osobą niewidomą.
Ma stwierdzoną niepełnosprawność w stopniu znacznym.
Wymagam całodobowej opieki osoby dorosłej w każdym aspekcie swojego życia.
Na co dzień zajmuje się Nią mama..
Marcela potrzebuje rehabilitacji oraz pielęgnacji, która poprawi Jej kondycję fizyczną oraz spowoduje utrzymanie dobrego stanu zdrowia.

Marcelka jest podopieczną Fundacji Avalon.

Jeżeli chciałbyś /chciałabyś pomóc Marcelce wystarczy w zeznaniu rocznym PIT w rubryce „WNIOSEK O PRZEKAZANIE 1% PODATKU NALEŻNEGO NA RZECZ ORGANIZACJI POŻYTKU PUBLICZNEGO (OPP)"
• Wpisać numer KRS: 0000270809

W rubryce INFORMACJE UZUPEŁNIAJĄCE (bardzo ważne!)
• Wpisać nazwisko oraz numer członkowski nadany przez Fundację -

Petryk, 4969

I. WNIOSEK O PRZEKAZANIE 1% PODATKU NALEŻNEGO NA RZECZ ORGANIZACJI POŻYTKU PUBLICZNEGO (OPP)
0000270809
J. INFORMACJE UZUPEŁNIAJĄCE
Petryk, 4969

Możliwe są również wpłaty bezpośrednie, Fundacja Avalon - Bezpośrednia Pomoc Niepełnosprawnym, Michała Kajki 80/82 lok.1, 04-620 Warszawa
PLN: 62 1600 1286 0003 0031 8642 6001
EUR: IBAN:PL07 1600 1286 0003 0031 8642 6021
Z dopiskiem: Petryk, 4969
AVALON Fundacja Pomocy Niepełnosprawnym i Chorym

http://www.fundacjaavalon.pl/nasi_beneficjenci/petryk_marcela.html

1% *podatku*
AVALON FUNDACJA

Kto może przekazać 1%?

Zgodnie z aktualnie obowiązującymi zasadami 1% na rzecz OPP (Organizacji Pożytku Publicznego) mogą przekazać:
- *płatnicy podatku dochodowego od osób fizycznych*
- *płatnicy podatku liniowego*
- *ryczałtowcy*
- *osoby uzyskujące dochody z rynków finansowych (giełda i inne)*
- *osoby uzyskujące dochody z rynku nieruchomości*

a więc wszyscy, wypełniający PIT-28, PIT-36, PIT-36L, PIT-37, PIT-38.

SMS *CHARYTATYWNY*

Wystarczy wysłać SMS pod numer 75 165 w treści wpisując słowo POMOC oraz numer subkonta (bez nazwiska), na które ma trafić darowizna! np. POMOC 4969

*Każdy SMS to 5 złotych wsparcia!**

** Koszt SMSa to 6,15 zł. brutto (kwota zawiera VAT), z czego 5 zł. stanowi darowizna na rzecz Podopiecznego. Zgodnie z Regulaminem subkonta Fundacja pobiera od darowizn opłatę w wysokości 3% kwoty darowizny.*

Serdecznie dziękuję za okazaną pomoc

Pozdrawiam Marcela P.

Fundacja Avalon to ogólnopolska organizacja pozarządowa non-profit, będąca organizacją Pożytku Publicznego (OPP), która niesie pomoc osobom niepełnosprawnym i chorym w leczeniu, rehabilitacji, spełnianiu marzeń, usamodzielnieniu się, integracji z resztą społeczeństwa oraz w różnych aspektach codziennego życia. Wspieramy osoby chore, zarówno dzieci jak i dorosłych.

Dom Dziecka „Wiosna"
Zespół Placówek Opiekuńczo-Wychowawczych „Wiosna"
prowadzony przez Zgromadzenie Sióstr Szkolnych de Notre Dame w Krzydlinie Małej
1%

RAZEM Z NAMI POMAGAJ DZIECIOM
PODARUJ 1% KRS 0000398875
PIT DO POBRANIA
NR KONTA: 79 1090 2460 0000 0001 1367 6764
WWW.DZIECI-WIOSNA.PL

BEZPŁATNY DWUTYGODNIK SAMORZĄDOWY
Panorama
BRZEGU DOLNEGO

ogłoszenia drobne

NIERUCHOMOŚCI

72.1. Na sprzedaż ziemia w miejscowości Grodzanów, niecałe 2 ha. Atrakcyjna lokalizacja. Tel. 697729542

72.2. Sprzedam działkę ogrodową przy ul. Aleje Jerozolimskie w Brzegu Dolnym vis a vis Netto - ROD „SIELANKA". Przeznaczona do rekreacji i/lub uprawiania roślin. Działka zaopatrzona jest w wodę. Energia elektryczna będzie podłączona w tym roku. Działka o powierzchni 3 ary z drewnianą altanką, cena 2000zł. Tel. 723014351

72.3. Kupię mieszkanie w Brzegu Dolnym, może być do remontu. Tel. 694726634

72.4. Kupię garaż w Brzegu Dolnym. Tel. 694726634

72.6. Sprzedam działkę o powierzchni 3 ary na osiedlu Fabryczne. Tel. 604292710

72.7. Sprzedam mieszkanie 2-pokojowe, 48 m², ul.Wilcza (Warzyń). Tel. 509745063

72.8. Sprzedam działkę ogrodową 7 arów, murowana altanka, basen, drzewa, trawa. Rejon „Odra". Działka za rondem. Tel. 667583464

72.9. Sprzedam lub wynajmę lokal o powierzchni 100 m² wolno stojący (budynek) położony w środku osiedla Warzyń. Najchętniej z przeznaczeniem na działalność usługową, np. na 4 gabinety lekarskie. Tel. 609556609

73.1. Sprzedam działkę budowlaną w Urazie. Powierzchnia 1030 m². Częściowo ogrodzona. Cena 63 tys. Tel. 694726634

73.2. Sprzedam mieszkanie 2-pokojowe, II piętro, ul. Osiedlowa. Cena 147 tys. do negocjacji. Tel. 796319615

73.3. Sprzedam mieszkanie 2-pokojowe 58 m² w Stręszowie, 9 km od Wołowa działka 1,5 arów, cena 65 tys. Tel. 604317276

73.4. Sprzedam działki budowlane od 11 do 13 arów w miejscowości Żerków. Atrakcyjna cena. Tel. 606954932 lub 604117094

73.5. Kupię kawalerkę i mieszkanie 2-pokojowe w Brzegu Dolnym. Tel. 604317276

74.1. Sprzedam mieszkanie 2-pokojowe w Brzegu Dolnym, ul. Zachodnia 47 m², II piętro. Tel. 733554287

74.2. Sprzedam mieszkanie w Żerkowie 3-pokojowe 75 m²., I piętro. Kuchnia, przedpokój, łazienka, piwnica, balkon, budynki gospodarcze oraz wiata. Centralne ogrzewanie, w pokoju jest kominek. Bezczyznszowe. Tel. 697849058

74.3. Kupię garaż na ul. Rajdowej. Tel. 609238002

74.4. Sprzedam działkę idealną pod komis samochodowy, przy trasie Wołów-Oborniki, 2200 m², 25zł/ m². Tel. 781036887

74.5. Kupię bez pośredników mieszkanie własnościowe (ew. spółdzielczo-własnościowe) w Brzegu Dolnym o pow. 36-48m2, do generalnego remontu/gruntownego odświeżenia. Wymagania: ogrzewanie miejskie, dostępność w okresie od zaraz do 3-mcy. Tel. 501711894

74.6. Wynajmę kawalerkę na parterze w Wołowie. Tel. 604 31 72 76

MOTORYZACJA

72.1. Odkupię stare motory: WSK, MZ, SIMSON, ROMET i inne. Tel. 694726634

72.2. Wynajmę/wypożyczę przyczepkę samochodowa. Cena od 40 zł za dobę. Tel. 694726634

72.3. Kupię stare motocykle, części WSK, MZ, Romet, Junak, Shl, Simson itp. Tel. 725158021

73.1. Sprzedam Ford Mondeo Mk4 2,0 TDCI, Convers++, rok prod. 2007, hatchback, srebrny, zadbany. Tel. 694726634

73.2. Sprzedam przyczepę samochodową, rok prod. 1983, po remoncie, stan bardzo dobry. Wymiary dł. 146 cm, szer. 93 cm, wys. burty 33 cm. Koła od malucha, ładowność 280 kg. Tel. 604513683

73.3. Kupię skuter bądź motor 125 cm. Tel. 604317276

73.4. Sprzedam motor Yamaha, poj. 125, rok produkcji 2016, przebieg 2 800 km, mało używany, stan idealny. Tel. 713195399

74.1. Sprzedam opony + alufelgi roz 195/50 R15, felgi na 4 otwory. Stan bardzo dobry. Cena 500 zł. Tel. 609158749

74.2. Sprzedam Nissan Tiida 1,6 benz+lpg, rok produkcji 2008, pierwsza rejestracja 2009, dwa komplety kół, klimatyzacja, bluetooth, stan idealny, bezwypadkowy, przebieg 108000. Tel. 502584947

SPRZEDAM/KUPIĘ

72.1. Sprzedam wózek dziecięcy Maxi Cosi Quinny + gondola, adaptery. Tel. 784017927

72.2. Sprzedam lodówkę 3-letnią, stan b.dobry marki BEKO. Tel. 604292710

72.3. Sprzedam wózek dla dziecka z wyposażeniem, tanio. Tel. 515556316

72.4. Sprzedam drzwi garażowe 2,30x2,00 z demontażu. Stan dobry, cena 500 zł oraz grzejniki żeliwne 60-tki, cena za żeberko 15 zł. Tel. 695468387

73.1. Sprzedam tokarkę do drewna własnej roboty. Tel. 722261176

73.2. Sprzedam łóżeczko dziecięce wraz z wyposażeniem, stan bardzo dobry. Cena do uzgodnienia. Tel. 697533185

73.3. Pampersy dla dorosłych: Super Seni Large 3 (100 - 150 cm) fioletowe, 30 szt. w paczce (5 paczek), 50 zł za paczkę. Tel. 880570199

73.4. Sprzedam króliki, różne rasy oraz młode do chowu. Tel. 721488945

74.1. Sprzedam blachę falistą z beczek 30 sztuk po 8 zł/szt. Rozmiary 70x180, 80x150. Tel. 697849058

74.2. Sprzedam sypialnie 2-letnią w bardzo dobrym stanie, kolor śliwa: łóżko 150x200 z materacem, słupek bieliźniany 50x45x200, szafa 3-drzwiowa 150x50x200 i komoda 5 szuflad 100x45x115. Tel. 792690803

74.3. Sprzedam stół plus 6 krzeseł, owalny 160x90 plus rozkładany, krzesła tapicerowane, stan idealny, cena przystępna. Tel. 604292710

74.4. Sprzedam rolki, rozmiar regulowany 28-31, cena 35 zł. Tel. 782242785

74.5. Sprzedam korki chłopięce firmy Kipsta rozmiar 31-32, cena 40 zł. Tel. 782242785

74.6. Sprzedam rower męski i damski, 150zł/szt. z Niemiec. Tel. 604 31 72 76

ODDAM

74.1. Dobremu spawaczowi oddam za darmo większą ilość elektrod. Tel. 504868493

INNE

73.1. Przyjmę płaskie telewizory starszego i nowego typu (mogą być lekko uszkodzone). Tel. 604227466

73.2. W okolicach Urzędu Miasta znaleziono rower. Kontakt w redakcji Panoramy.

74.1. Serdeczna, opiekuńcza, lubiąca dzieci „ciocia" z doświadczeniem pedagogicznym, chętnie pomoże w odrabianiu lekcji Twojemu dziecku na terenie Brzegu Dolnego i okolicy. Zainteresowanych rodziców dzieci w klasach I-III proszę o kontakt po godz. 16.00. Tel. 608684401

Ogłoszenia prosimy przesyłać na adres reklama.panorama@brzegdolny.pl, MMS-em na numer 882 447 666 lub wrzucić kupon do jednego z naszych punktów

Dodaj ogłoszenie drobne. Wypełnij ten kupon i wrzuć do jednego z naszych punktów: w saloniku prasowym w Rynku, sklepie „Smaczek" (warzywniak) na os. Warzyń, bibliotece na os. Fabrycznym lub w punkcie dorabiania kluczy na targowisku miejskim PHU „Dominik"

.....

.....

treść ogłoszenia z numerem tel.

PRACOWNIA OPTYCZNA

PRACOWNIA OPTYCZNA
Dorota Przewoźna, Rynek 9/2

Rozwiąż i wygraj!

Sponsorem nagrody dla zwycięzcy losowania z nr 7 (74) jest PRACOWNIA OPTYCZNA – Dorota Przewoźna, Rynek 9/2. Bon 100 zł z nr 6 (73) na zakup okularów w Pracowni Optycznej w Rynku otrzymuje Rozalia Jaworska

Kupon krzyżówkowy „Panoramy" nr 7 (74)

Imię i Nazwisko .....

Telefon.....

Hasło .....

Wycięty i wypełniony kupon prosimy składać w saloniku prasowym w Rynku, sklepie „Smaczek" (warzywniak) na os. Warzyń, bibliotece na os. Fabrycznym, w punkcie dorabiania kluczy na targowisku miejskim PHU „Dominik"

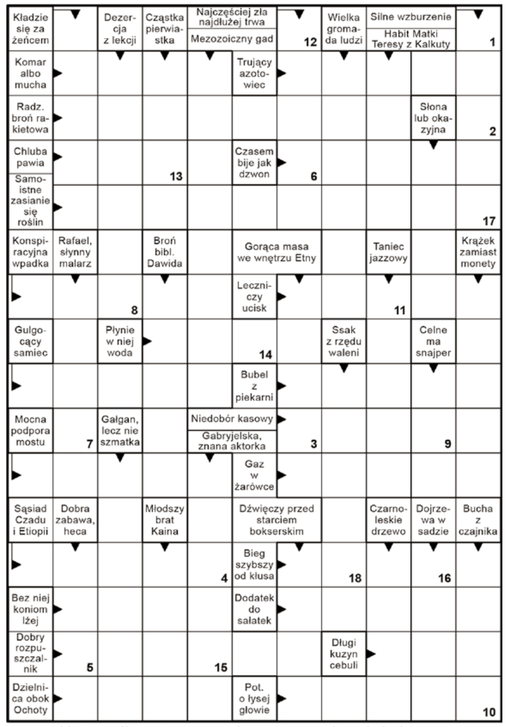

Litery z pól ponumerowanych utworzą rozwiązanie końcowe.

1	2	3	4	5	6	7	8	9	10	11	12	13	14	15	16	17	18

Horoskop 12-25.04.2018

BARAN
Będziesz pochłonięty snuciem zawodowych planów. Masz szansę odkryć intrygę lub wytropisz, ile zarabia konkurencja. Wnioski będą ciekawe i warto porozmawiać o tym z szefem. Być może już czas upomnieć się o spełnienie zaległych obietnic? Szczęście ci sprzyja, ale musisz być cierpliwy i skoncentrowany na swoim celu. W miłości nie bądź zbyt krytyczny. Możliwe są nagłe zmiany planów, które w efekcie okażą się korzystne.

BYK
Będziesz towarzyski i wesoły, a planety będą ci sprzyjać. W pracy nie przesadzaj z ambicją, niech inni padną ofiarą swoich wygórowanych ambicji. Obserwuj sytuację i spokojnie zajmuj się swoimi sprawami. Kłopoty cię teraz ominą lub okażą się mniejsze, niż przypuszczałeś. Warto bywać na imprezach czy szkoleniach, bo możesz przypadkowo spotkać pewną przychylną ci osobę.

BLIŹNIĘTA
Napotkasz na swojej drodze zagadkowe zdarzenia. Nie ufaj plotkom i szokującym wiadomościom. Od zazdrosnych współpracowników i gderających krewnych lepiej trzymaj się z daleka. Możesz być nieco zmęczony zawodowymi sprawami. Już pora zająć się swoją kondycją i w ten sposób trochę odpocząć od stresów. Znajdź czas na aktywność fizyczną, a szybko odzyskasz dobry humor. Także obecność przyjaciół poprawi ci humor.

RAK
Ten tydzień należeć będzie do ciebie. Będziesz wszystkimi rządzić i na każdy temat wygłosisz własne zdanie. Przed twoim krytycznym wzrokiem mało kto teraz umknie. Dla niektórych nadejdzie czas zapłaty. Sympatycznym osobom rozdasz uśmiechy i nagrody, a dla leniwych bez cienia litości wyznaczysz kary. Nie odkładaj tylko urzędowych spraw na później.

LEW
Na chandrę najlepsze jest nowe hobby lub nowa miłość. Weźmiesz sobie do serca tę radę. Twoja ciekawość nie będzie znała żadnych granic. Rozpoczniesz badania nad tajemnicami psychiki, zjawiskami nadprzyrodzonymi lub innymi niebanalnymi sprawami. Nawet jeśli nie odkryjesz niczego niezwykłego, to zdobędziesz nowe hobby i nowe tematy do pasjonujących dyskusji.

PANNA
Nie pozwolisz nikomu wtrącać się w swoje sprawy. Będziesz teraz nieco przemądrzały i bardziej niż zwykle nieufny. Intuicja cię nie zawiedzie - to nie jest dobry czas na ryzyko i pośpieszne decyzje. Zadbaj o spokój i porządek, trzymaj się z dala od konfliktów. Choć w pracy możliwe są przejściowe trudności, to masz wielkie powodzenie w miłości.

WAGA
Będziesz teraz rozmarzony i spokojny. Unikaj ryzykownych spraw i ludzi, których nie lubisz. Możesz marzyć na jawie lub usłyszeć słowa, których nikt głośno nie wypowiedział. W sprawach zawodowych słuchaj intuicji, bo twoje pomysły będą niezwykłe i przyniosą ci sukces. Nie obawiaj się ciężkiej pracy, bo świetnie dasz sobie radę.

SKORPION
Nie obiecuj komuś bliskiemu, że rozwiążesz wszystkie jego kłopoty. Pomysły i sprawy, które wydawały się stracone, teraz ruszą z kopyta i okażą się strzałem w dziesiątkę. Będziesz jednak miał dość nudnych znajomych i wciąż tych samych tematów do rozmów. Jeśli marzysz o nowej pracy, zacznij jej teraz szukać. To także dobry czas, aby zadbać o zdrowie i popracować nad kondycją.

STRZELEC
Twoja uwaga skupi się na domowych sprawach. Pomożesz krewnym, rozwiążesz urzędowy problem, podzielisz zadania i zmusisz partnera do porządków. Domownicy mogą trochę narzekać, ale w efekcie twoich inicjatyw wszyscy będą zadowoleni. Także w pracy uda ci się przekonać kogoś do pomysłu, na którym od dawna ci zależy.

KOZIOROŻEC
Wspomnienia dodadzą ci sił i odwagi, a rozmowa ze starszą osobą sprawi, że poczujesz się kochany i potrzebny. Nie zapominaj o miłości. Wenus podgrzeje atmosferę w twoim związku. Samotne Koziorożce będą swatane z kimś, na kogo same nie zwróciłyby uwagi. Zaufaj znajomym, tym razem mogą mieć rację.

WODNIK
Nie będziesz miał powodów do narzekania, jeśli tylko zadbasz choć trochę o swoje zdrowie i dobry humor. Pod tym pretekstem wybierz się na zakupy i zaopatrz się w coś modnego. W pracy wyjaśnisz nieporozumienia, ale unikaj rywalizacji z pewną złośliwą osobą. Ktoś za to wtajemniczy cię w nowy pomysł, ktoś inny podpowie, jak lepiej możesz wykorzystać swoje pomysły.

RYBY
Zadbaj o bliskich i postaraj się im pomóc. Pewna osoba wcale nie jest tak silna i wpływowa, jak się wszystkim wokoło wydaje. W twoim życiu pojawią się teraz cierpliwi wielbiciele i przystojni adoratorzy. Jeśli masz już ukochanego, będziesz walczyć z miłosnymi pokusami.

BURMISTRZ BRZEGU DOLNEGO

OGŁASZA PRZETARG USTNY NIEOGRANICZONY NA DZIERŻAWĘ NIERUCHOMOŚCI POŁOŻONEJ W OBRĘBIE GODZIĘCIN

Obręb	KW	Arkusz mapy	Nr działki	Pow. (ha)	Użytki (ha)		Cena wywoławcza czynszu dzierżawnego - w kwintalach pszeniczy-	Wysokość wadium (zł)
Godzięcin	WR1L/00029969/0	2	38/2	0,88	R IIIb R IVa R IVb	0,50 0,24 0,14	1,74	60,-

W miejscowym planie zagospodarowania przestrzennego gminy Brzeg Dolny, teren oznaczony jest symbolem: 87 RP – przeznaczenie terenu na uprawy polowe,
Działkę nr 38/2 AM 1przeznacza się do dzierżawy na cele rolne.
PRZETARG – obędzie się w Urzędzie Miejskim w Brzegu Dolnym przy ul. Kolejowej 29 A, wejście C, pokój 202 w dniu 11 maja 2018 r. o godzinie 9:45.
Warunkiem przystąpienia do przetargu jest wniesienie wadium w wysokości 60,- zł najpóźniej do dnia 7 maja 2018 r. przelewem bankowym środków pieniężnych na rachunek Urzędu Miejskiego w Brzegu Dolnym:
Bank Spółdzielczy Oborniki Śląskie O/ Brzeg Dolny 25 9583 1022 0100 0130 2001 0015.
Za datę wniesienia wadium uważa się datę wpływu środków pieniężnych na rachunek Urzędu Miejskiego w Brzegu Dolnym.
Wpłacone wadium wlicza się na poczet opłaty czynszu dzierżawnego.
Ustala się postąpienie w wysokości 0,1 kwintala pszenicy
Czynsz dzierżawny płatny będzie do 30 czerwca każdego roku, przyjmując cenę pszenicy za II półrocze roku poprzedniego.
Dzierżawca będzie płacił również należny podatek od przedmiotu dzierżawy. Ponadto, osoba ustalona dzierżawcą nieruchomości, w przypadku nieznajomości granic działki, przeprowadzi wznowienie i okazanie znaków granicznych na własny koszt.
Dodatkowych informacji na temat przetargu można uzyskać w Urzędzie Miejskim w Brzegu Dolnym przy ul. Kolejowej 29A, wejście C, pokój nr 104, lub telefonicznie 71 319-58-23

NABÓR UCZESTNIKÓW DO PROGRAMU

KOREKCYJNO-EDUKACYJNEGO DLA OSÓB STOSUJĄCYCH PRZEMOC W RODZINIE

Powiatowe Centrum Pomocy Rodzinie w Wołowie otrzymało dotację na wykonanie zadania zleconego z zakresu administracji rządowej, polegającego na realizacji programu korekcyjno-edukacyjnego dla osób stosujących przemoc w rodzinie. Obecnie trwa nabór uczestników do tego programu.
Program skierowany jest do sprawców przemocy, a dotyczy w szczególności mężczyzn:
- skazanych za czyny związane ze stosowaniem przemocy w rodzinie, z zawieszoną karą pozbawienia wolności,
- objętych procedurą Niebieskiej Karty,
- osób, które w związku ze stosowaniem przemocy w rodzinie zostały zobowiązane do uczestnictwa w programie,
- osób, które w wyniku innych okoliczności wyrażą chęć uczestnictwa w programie (np. na podstawie własnych przemyśleń, dobrowolnie zgłoszą się do programu celem korekty swoich zachowań przemocowych).

Głównym celem programu jest powstrzymanie osoby stosującej przemoc dzięki korekcie zachowań agresywnych oraz edukacji na temat zjawiska przemocy.

Oddziaływania korekcyjno-edukacyjne wobec osób stosujących przemoc w rodzinie prowadzone są w celu:
1) powstrzymania osoby stosującej przemoc w rodzinie przed dalszym stosowaniem przemocy;
2) rozwijania umiejętności samokontroli i współżycia w rodzinie;
3) kształtowania umiejętności w zakresie wychowania dzieci bez używania przemocy w rodzinie;
4) uznania przez osobę stosującą przemoc w rodzinie swojej odpowiedzialności za stosowanie przemocy;
5) zdobycia i poszerzenia wiedzy na temat mechanizmów powstawania przemocy w rodzinie;
6) zdobycia umiejętności komunikowania się i rozwiązywania konfliktów w rodzinie bez stosowania przemocy;
7) uzyskania informacji o możliwościach podejmowania działań terapeutycznych.

Widzisz przemoc... REAGUJ! Przekaż innym informację o programie korekcyjno-edukacyjnym. Motywuj osoby stosujące przemoc do zmiany zachowań poprzez proponowane przez specjalistów formy pomocy.

Wszelkie informacje dotyczące realizacji programu i naboru uczestników udzielane są w siedzibie Powiatowego Centrum Pomocy Rodzinie w Wołowie, ul. Inwalidów Wojennych 24 lub pod numerem telefonu 71-389-53-00, w. 19.

UCHWAŁA NR XXXVIII/207/18

RADY MIEJSKIEJ W BRZEGU DOLNYM Z DNIA 28 MARCA 2018 R.

w sprawie przyjęcia regulaminu udzielania dotacji celowych na realizację zadań inwestycyjnych z zakresu ochrony środowiska, służących ochronie powietrza i ograniczaniu niskiej emisji, polegających na zmianie systemu ogrzewania opartego na paliwie stałym na ogrzewanie ekologiczne, realizowanych na terenie Gminy Brzeg Dolny
Na podstawie art. 18 ust. 2 pkt 15 ustawy z dnia 8 marca 1990 r. o samorządzie gminnym (Dz. U. z 2017 r. poz. 1875, ze zmianami) w związku z art. 400a ust. 1 pkt 21 oraz art. 403 ust. 2, 4 i 5-6 ustawy z dnia 27 kwietnia 2001 r. Prawo ochrony środowiska (Dz. U. z 2017 r. poz. 519, ze zmianami)

Rada Miejska w Brzegu Dolnym uchwala, co następuje:

§1. Wprowadza się regulamin udzielania dotacji celowych na realizację zadań inwestycyjnych z zakresu ochrony środowiska, służących ochronie powietrza i ograniczaniu niskiej emisji, polegających na zmianie systemu ogrzewania opartego na paliwie stałym na ogrzewanie ekologiczne, realizowanych na terenie Gminy Brzeg Dolny, w brzmieniu określonym w załączniku do niniejszej uchwały.

§2. Realizację uchwały warunkuje się od pozyskania pożyczki ze środków z Wojewódzkiego Funduszu Ochrony Środowiska i Gospodarki Wodnej we Wrocławiu z Programu Priorytetowego pn. „Ograniczenie niskiej emisji na obszarze województwa dolnośląskiego".

§3. Wykonanie uchwały powierza się Burmistrzowi Gminy Brzeg Dolny.

§4. Uchwała wchodzi w życie po upływie 14 dni od dnia jej ogłoszenia w Dzienniku Urzędowym Województwa Dolnośląskiego.

Przewodniczący Rady Miejskiej Andrzej Lech

Załącznik do uchwały Nr XXXVIII/207/18 z dnia 28 marca 2018 roku w sprawie przyjęcia regulaminu udzielania dotacji celowych na realizację zadań inwestycyjnych z zakresu ochrony środowiska, służących ochronie powietrza i ograniczaniu niskiej emisji, polegających na zmianie systemu ogrzewania opartego na paliwie stałym na ogrzewanie ekologiczne, realizowanych na terenie Gminy Brzeg Dolny

Regulamin określający zasady i tryb udzielania dotacji celowych na realizację zadań inwestycyjnych z zakresu ochrony środowiska, służących ochronie powietrza i ograniczaniu niskiej emisji, polegających na zmianie systemu ogrzewania opartego na paliwie stałym na ogrzewanie ekologiczne, realizowanych na terenie Gminy Brzeg Dolny

Rozdział 1.
Przepisy ogólne
§ 1.

1. Regulamin określa zasady i tryb udzielania dotacji celowej ze środków budżetu Gminy, na przedsięwzięcia służące ochronie powietrza związane z trwałą likwidacją w lokalach mieszkalnych lub nieruchomościach o charakterze mieszkalnym ogrzewania opartego na paliwie stałym na przyjazne środowisku źródła ciepła, wskazując w szczególności kryteria wyboru przedsięwzięć inwestycyjnych do dofinansowania oraz tryb postępowania w sprawie udzielenia dotacji i sposób jej rozliczania.
2. Dofinansowane w formie dotacji celowej mogą być przedsięwzięcia inwestycyjne służące ochronie powietrza mające na celu zmniejszenie niskiej emisji zanieczyszczeń, w szczególności pyłowych z pieców oraz kotłowni opalanych paliwem stałym oraz ograniczenia emisji innych substancji powodujących obniżenie standardów jakościowych powietrza.
3. Ilekroć w niniejszym regulaminie jest mowa o:
   1) przedsięwzięciu - należy przez to rozumieć działanie inwestycyjne, którego skutkiem jest wymiana kotła lub pieców węglowych na bardziej ekologiczne źródło ciepła spełniające warunki opisane w niniejszym regulaminie;
   2) Wnioskodawcy - należy przez to rozumieć osobę, którą złożyła wniosek lub Gminę;
   3) Dotowanym - należy przez to rozumieć ostatecznego odbiorcę korzyści - osobę, której została przyznana dotacja z tytułu wymiany systemu ogrzewania na przyjazne środowisku źródła ciepła;
   4) Dotującym - należy przez to rozumieć Gminę Brzeg Dolny
   5) protokole odbioru końcowego - należy przez to rozumieć dokument podpisywany przez Dotowanego i przedstawiciela Dotującego, po dokonaniu odbioru wykonanego zadania.
4. Realizacja wniosków na dofinansowanie jest uzależnioną o pozyskania przez Gminę pożyczki z Wojewódzkiego Funduszu Ochrony Środowiska i Gospodarki Wodnej we Wrocławiu w ramach Programu Priorytetowego pn. „Ograniczenie niskiej emisji na obszarze województwa dolnośląskiego".

Rozdział 2.
Zasady udzielania dotacji
§ 2.

1. Dotacja wypłacana jest ze środków budżetu gminy na dofinansowanie kosztów przedsięwzięcia poniesionych w związku z wymianą dotychczasowego źródła ciepła w budynku lub lokalu mieszkalnym na korzystniejsze z punktu widzenia kryterium sprawności energetycznej oraz kryterium ekologicznego.
2. Dotację mogą uzyskać:
   1) osoby fizyczne, posiadające prawo do dysponowania nieruchomością na cele budowlane, tj.: właściciele, współwłaściciele lub najemcy nieruchomości (w przypadku współwłasności do złożenia zgłoszenia o dofinansowanie wymagana jest zgoda wszystkich współwłaścicieli, a dofinansowanie może być udzielone tylko jednemu tj. Wnioskodawcy);
   2) wspólnoty mieszkaniowe, których członkowie korzystają z ciepła wytworzonego we wspólnej kotłowni - dla pojedynczego budynku lub kilku budynków;
   3) Gmina -wyłącznie w odniesieniu do komunalnego zasobu mieszkaniowego.
3. Dotacja udzielana jest na przedsięwzięcia związane z ograniczeniem niskiej emisji, zlokalizowane na terenie Gminy, polegające na:
   1) wymianie lokalnych źródeł ciepła zasilanych paliwami stałymi lub biomasą (np.: paleniska i kotłownie indywidualne, kotłownie dla budynków wielorodzinnych dotyczy wspólnot mieszkaniowych) na nowoczesne źródło ciepła:
      kotły gazowe
      kotły na lekki olej opałowy
      piece zasilane paliwem elektrycznym
      kotły na paliwa stałe lub biomasę charakteryzujące się parametrami co najmniej jak dla kotłów 5 klasy (wg PN-EN 303-5:2012).
   2) likwidacji lokalnych źródeł ciepła zasilanych paliwami stałymi lub biomasą (np.: paleniska i kotłownie indywidualne, kotłownie dla budynków wielorodzinnych – dotyczy wspólnot mieszkaniowych) poprzez podłączenie budynków do
      lokalnej/miejskiej sieci ciepłowniczej
   3) likwidacji lokalnych źródeł ciepła zasilanych paliwami stałymi lub biomasą poprzez zastosowanie odnawialnych źródeł energii (OZE):
      kolektory słoneczne
      pompy ciepła
      panele fotowoltaiczne
      przydomowe elektrownie wiatrowe
4. Instalacje fotowoltaiczne, wiatrowe lub mieszane (PV-wiatrowe) mogą być finansowane w przypadku wykorzystania ich do zasilania nowego źródła ciepła. Moc instalacji OZE nie może przekraczać wielkości określonych dla mikroinstalacji, w rozumieniu ustawy z dnia 20.02.2015 r. o odnawialnych źródłach energii (Dz. U. z 2017 r. poz. 1148, z późn. zm.).

§ 3.

1. Warunkiem niezbędnym do objęcia zadania dofinansowaniem jest likwidacja wszystkich dotychczasowych źródeł ciepła w lokalu lub nieruchomości objętej zgłoszeniem, zasilanych paliwami stałymi lub biomasą, za wyjątkiem:
   1) wykorzystania pieców kaflowych jako akumulacyjnych przy ogrzewaniu elektrycznym;
   2) pieców przedstawiających wysokie walory estetyczne;
   3) pieców objętych ochroną konserwatorską;
   4) występowania kominka bez płaszcza wodnego, stanowiącego wyłącznie element dekoracyjny pomieszczenia mieszkalnego.
2. W przypadkach, o których mowa w ust. 1 konieczne jest odłączenie pieca, kominka od przewodu kominowego, poświadczone opinią kominiarską.
3. Dofinansowaniem objęte będą urządzenia fabrycznie nowe i zamontowane po raz pierwszy, a także spełniające właściwe normy i posiadające dopuszczenie do użytkowania na terenie Polski. Wszystkie urządzenia muszą posiadać certyfikat zgodności CE.
4. Wnioskodawca po zrealizowaniu inwestycji może uzyskać dotację w formie refundacji poniesionych kosztów kwalifikowanych udokumentowanych fakturami lub rachunkami w wysokości do 50 % poniesionych wydatków przedsięwzięcia, jednak nie więcej niż:
   1) dla domu jednorodzinnego – 10 000,00 zł;
   2) dla mieszkania w bloku wielorodzinnym – 7 000,00 zł;
   3) w przypadku kotłowni zasilającej w ciepło budynek wielorodzinny limit dotacji dla takiej instalacji określony będzie w oparciu o liczbę obsługiwanych mieszkań - jako iloczyn tej liczby i kwoty – 4 000,00 zł.
5. Dotujący może zmniejszyć wysokość dofinansowania w sytuacji - jeśli podczas trwania ogłoszonego naboru wniosków o dofinansowanie inwestycji złożona zostanie dużo liczba wniosków o udzielenie dotacji. W takim przypadku Wnioskodawca po zrealizowaniu inwestycji będzie mógł uzyskać dotację w formie refundacji poniesionych kosztów kwalifikowanych udokumentowanych fakturami lub rachunkami w wysokości do 40 % poniesionych wydatków przedsięwzięcia, jednak nie więcej niż:
   1) dla domu jednorodzinnego - 8.000,00 zł;
   2) dla mieszkania w bloku wielorodzinnym - 5.600,00 zł;
   3) w przypadku kotłowni zasilającej w ciepło budynek wielorodzinny limit dotacji dla takiej instalacji określony będzie w oparciu o liczbę obsługiwanych mieszkań - jako iloczyn tej liczby i kwoty - 3.200,00 zł.

§ 4.

1. Do kosztów kwalifikowanych można zaliczyć następujące elementy:
   1) koszt przygotowania dokumentacji technicznej, w tym geologicznej, koniecznej do realizacji zadania;
   2) koszt demontażu starego źródła ciepła zasilanego paliwem stałym lub biomasą (wyłącznie w przypadku likwidacji wszystkich źródeł w nieruchomości objętej zgłoszeniem);
   3) koszt zakupu i montażu nowego źródła ciepła;
   4) koszt zakupu i montażu węzła cieplnego wraz z przyłączem, niezbędną aparaturą kontrolno-pomiarową i elektryczną;
   5) koszt przyłączy gazowych i energetycznych;
   6) koszt zakupu i montażu nowej instalacji technologicznej kotłowni wraz z niezbędną aparaturą kontrolno-pomiarową, instalacją elektryczną w obrębie kotłowni, zbiornikiem na paliwo oraz systemem odprowadzania spalin - w przypadku kotłowni zasilających w ciepło budynki wielorodzinne;
   7) koszt zakupu i montażu źródła energii z OZE (fotowoltaika oraz energia wiatrowa);
   8) koszt zakupu i montażu wewnętrznej instalacji: gazowej (za licznikiem), elektrycznej (za licznikiem), c.o. oraz c.w.u. - tylko w przypadku likwidacji starego źródła ciepła zasilanego paliwem stałym (dotyczy likwidacji wszystkich źródeł w nieruchomości objętej zgłoszeniem);
   9) koszt zbiornika na ciepłą wodę użytkową;
   10) koszt zakupu i montażu wkładów kominowych;
   11) koszt wykonania odwiertów w przypadku gruntowych pomp ciepła;
   12) podatek od towarów i usług VAT jeżeli Wnioskodawca nie ma prawnej możliwości jego odliczenia (wymagane oświadczenie).
2. Okres kwalifikowalności kosztów trwa od 01 stycznia 2017 r. Za datę poniesienia kosztu uznaje się datę wystawienia faktury, rachunku lub równoważnego dokumentu księgowego.
3. Dotacja nie może być udzielona na pokrycie kosztów niekwalifikowanych m.in. takich jak:
   1) nadzór nad realizacją przedsięwzięcia;
   2) zmiana konstrukcji dachu i pokrycia dachowego;
   3) roboty wykonane siłami własnymi przez Wnioskodawcę;
   4) podatek od towarów i usług VAT jeżeli wnioskodawcą jest gmina.

§ 5.

Dotujący może odmówić udzielenia dotacji z uwagi na:
1) wycofanie złożonego wniosku lub odmowę podpisania umowy o dotację przez Dotowanego;
2) wyczerpanie środków finansowych zarezerwowanych na ten cel w budżecie Gminy w danym roku;
3) nie uzupełnienie niekompletnego wniosku w wyznaczonym przez Dotującego termin.

§ 6.

Szczegółowe warunki przyznania dotacji:
1) dotacja dla Dotowanego na dany lokal mieszkalny lub daną nieruchomość o charakterze mieszkalnym przysługuje tylko raz;
2) dotacja nie może pokrywać wydatków przeznaczonych na ten cel sfinansowanych z innych bezzwrotnych źródeł - zakaz podwójnego dofinansowania;
3) dotacji nie udziela się na budynki w budowie oraz nieruchomości wykorzystywane sezonowo np. domki letniskowe;
4) warunkiem koniecznym uzyskania dotacji jest brak zadłużenia wobec Gminy Brzeg Dolny;
5) w odniesieniu do nieruchomości o charakterze mieszkalnym, na której prowadzona jest działalność gospodarcza lub zarejestrowana jest jej siedziba, udzielone dofinansowanie stanowi pomoc de minimis, która udzielana będzie zgodnie z przepisami Rozporządzenia Komisji (UE) nr 1407/2013 z dnia 18 grudnia 2013 r. w sprawie stosowania art. 107 i 108 Traktatu o funkcjonowaniu Unii Europejskiej do pomocy de minimis (Dz. U. EU L 352 z 24.12.2013 r. poz. 1).

Rozdział 3.
Tryb udzielania dotacji
§ 7.

1. Burmistrz ustala termin, miejsce składania wniosków i wzory dokumentów niezbędnych do udzielenia i rozliczenia dotacji.
2. Ogłoszenia o naborze wniosków zamieszczane będą na stronie internetowej www.brzegdolny.pl oraz w Biuletynie Informacji Publicznej Gminy.
3. Wniosek o udzielenie dotacji wraz z załącznikami określonymi we wzorze wniosku, należy złożyć w miejscu i terminie wskazanym w ogłoszeniu. Wnioski złożone po terminie nie będą rozpatrywane.
4. Wnioski o udzielenie i wypłatę dotacji rozpatruje komisja powołana przez Burmistrza, zwana dalej „Komisją", dokonując weryfikacji formalnej i merytorycznej wniosku.
5. Komisja może wezwać Wnioskodawcę do złożenia poprawek i uzupełnień do wniosku.
6. Po rozpatrzeniu i zweryfikowaniu wniosków złożonych w terminie, Dotujący zawiadomi Dotowanego o przyznaniu dotacji oraz o terminie i miejscu podpisania umowy.
7. Komisja rozpatrzy wnioski w terminie 2 miesięcy od daty zakończenia naboru wniosków.

Rozdział 4.
Zasady rozliczenia dotacji
§ 8.

Po zrealizowaniu przedsięwzięcia w celu rozliczenia dotacji Dotowany, w terminie określonym w umowie, przedkłada wniosek o rozliczenie dotacji, do którego załącza:
1) faktury, rachunki wystawione na Wnioskodawcę potwierdzające poniesione wydatki na realizację przedsięwzięcia wraz z potwierdzeniem zapłaty, związane z wymianą źródła ogrzewania na ekologiczne:
2) protokół odbioru końcowego potwierdzający min. likwidację wszystkich dotychczasowych źródeł ciepła w tej nieruchomości zasilanych paliwem stałym lub biomasą oraz wykonanie nowoczesnego źródła z zachowaniem wymogów stawianych prawem lub oświadczenie uprawnionego instalatora o prawidłowości wykonania robót zgodnie z obowiązującymi przepisami i normami;
3) wszystkie wymagane prawem decyzje, pozwolenia i zaświadczenia o możliwości użytkowania zamontowanych urządzeń.

§ 9.

1. Wysokość środków finansowych na dotacje określa uchwała budżetowa na dany rok budżetowy. Kompletne wnioski zweryfikowane pozytywnie, które nie otrzymają dofinansowania ze względu na limit dostępnych środków, będą umieszczone na liście rezerwowej.
2. Dotowany, któremu udzielono dotacji celowej, zobowiązany jest do utrzymania efektu ekologicznego przedsięwzięcia, czyli użytkowania nowego źródła ciepła, przez okres co najmniej 5 lat od dnia wypłaty dotacji, pod rygorem jej zwrotu wraz z odsetkami ustawowymi.
3. Dotujący zastrzega sobie prawo:
   1) komisyjnego odbioru wykonanego przedsięwzięcia;
   2) odstąpienia od umowy, w przypadku stwierdzenia, że Dotowany nie zakończył realizacji zadania, na które została udzielona dotacja lub odstąpił od jego wykonania lub nie rozliczył dotacji w terminie wskazanym w umowie;
   3) przeprowadzenia kontroli przedmiotu dotacji przed i w trakcie realizacji zadania oraz w okresie 5 lat od daty otrzymania dotacji;
   4) wezwania Dotowanego w celu złożenia wyjaśnień, w przypadku podejrzenia o:
      a) nieprzestrzeganie niniejszych zasad,
      b) zamontowanie dodatkowego ogrzewania w budynku lub lokalu, w postaci urządzeń nie spełniających wymogów określonych w zasadach.

§ 10.

1. Z chwilą rozwiązania umowy najmu lub sprzedaży lokalu lub budynku mieszkalnego, Dotowany zobowiązany jest pozostawić w nim dofinansowane urządzenia i instalacje w stanie technicznej sprawności oraz:
   1) wpisać w treści aktu notarialnego konieczność utrzymania dofinansowanego przedsięwzięcia;
   2) w przypadku wynajmu nieruchomości Właściciel nieruchomości zobowiąże się oświadczeniem do utrzymania dofinansowanego przedsięwzięcia i zobowiązania każdoczesnego najemcy do jego utrzymania.
2. Przyznana dotacja podlega zwrotowi w całości lub w części wraz z odsetkami naliczonymi jak dla zaległości podatkowych, na zasadach określonych w ustawie o finansach publicznych, w przypadku wystąpienia okoliczności określonych w art. 252 ustawy z dnia 27 sierpnia 2009 r. o finansach publicznych.

Czwartek, 12.04.2018

TVP 1

6.25 **Elif s.II (222)** - serial
7.20 **Komisariat (59) Psi przekręt** - serial
7.45 **Alarm!** - magazyn
8.00 **Wiadomości, Pogoda**
8.15 **Kwadrans polityczny**
8.40 **Jaka to melodia?**
9.15 **Ojciec Mateusz s.XIX (245)** - **Salowy** - serial
10.10 **Klan (3293)** - telenowela
10.35 **Jeden z dziesięciu** - teleturniej
11.10 **Dr Quinn - seria IV (18)** - serial
12.00 **Wiadomości**
12.10 **Agrobiznes**
12.25 **Agropogoda** - magazyn
12.30 **Rok w ogrodzie extra**
12.45 **Niedźwiedzie w lasach Skandynawii, cz. 1** - film dok.
13.45 **Elif s.II (223)** - serial
14.40 **Korona królów (61)** - telenowela
15.15 **Alarm!** - magazyn
15.30 **Wiadomości, Pogoda**
15.50 **Wszystko dla pań s.II (27)** - serial
17.00 **Teleexpress, Pogoda**
17.25 **Jaka to melodia?**
18.00 **Klan (3294)** - telenowela
18.30 **Korona królów (62)** - telenowela
18.55 **Jeden z dziesięciu** - teleturniej
19.30 **Wiadomości, Pogoda, Sport**
20.15 **Alarm!** - magazyn
20.35 **Ojciec Mateusz s.XIX (245)** - **Salowy** - serial
21.30 **Sprawa dla reportera**
22.20 **Magazyn śledczy**
22.55 **Magazyn kryminalny 997**
23.45 **Ocaleni** - reality show
0.50 **Wojsko - pokolenia.pl (5)** - reportaż
1.25 **Gwiazda** - film obyczajowy, USA, rez. Michael Miller, wyk. Jennie Garth, Graig Bierko, Terry Farrell
3.00 **Magazyn śledczy**
3.30 **Sprawa dla reportera**
4.25 **Notacje - Karolina Kaczorowska. Nigdy tego nie zapomnę**
4.45 **Zakończenie dnia**

TVP 2

5.15 **Koło fortuny (132)** - teleturniej
5.55 **Na dobre i na złe (703)** - serial
6.50 **Podróże z historią s.I (7)** - **Winne tajemnice** - cykl dok.
7.20 **Na sygnale (33) „Dobry łotr** - serial fabularyzowany TVP
7.55 **Pytanie na śniadanie**
11.25 **Rodzinka.pl s.III (60)** - **Gwiazda rocka** - serial
11.55 **Barwy szczęścia (1842)** - serial
12.30 **Koło fortuny (133)** - teleturniej
13.05 **Tylko z Tobą (113)** - serial
14.00 **Mosty Ameryki. Historia Rudolfa Modrzejewskiego**
14.55 **Na dobre i na złe (703)** - serial
16.00 **Familiada** - teleturniej
16.30 **Koło fortuny** - teleturniej
17.10 **Meandry uczuć (88)** - serial
18.00 **Panorama**
18.25 **Pogoda**
18.30 **Sport Telegram**
18.35 **Rodzinka.pl s.III (61)** - **Biznes is biznes** - serial komediowy
19.05 **Na sygnale (34) - Ukrainka na czarno** - serial fabularyzowany TVP
19.35 **Barwy szczęścia (1842)** - serial obyczajowy
20.10 **Barwy szczęścia (1843)** - serial obyczajowy
20.45 **The Good Doctor (18)** - serial obyczajowy, USA
21.40 **Zawód. Amerykanin s.I (6)** - serial
22.40 **Za marzenia (6)** - serial
23.35 **Straszny film 4** - komedia, USA, rez. David Zucker, wyk. Anna Faris, Regina Hall, Craig Bierko, Simon Rex, Anthony Anderson
1.05 **Nauczycielka angielskiego** - film obyczajowy, USA, rez. Craig Zisk, wyk. Julianne Moore, Greg Kinnear, Lily Collins, Michael Angarano, Nathan Lane
2.45 **Art Noc. Nika Lubowicz** - koncert
3.40 **Zakończenie dnia**

TVN

5.15 **Uwaga!** - program interwencyjny
5.40 **Mango - Telezakupy**
6.50 **Kuchenne rewolucje**
7.50 **Doradca smaku**
8.00 **Dzień Dobry TVN** - magazyn
10.55 **Ukryta prawda** - program obyczajowy
12.00 **Szkoła** - serial
13.00 **19 +** - serial
13.30 **Szpital** - program obyczajowy
14.30 **Kuchenne rewolucje**
15.30 **Szkoła** - serial
16.30 **19 +** - serial
17.00 **Ukryta prawda** - program obyczajowy
18.00 **Szpital** - program obyczajowy
19.00 **Fakty, Sport, Pogoda**
19.50 **Uwaga!** - program interwencyjny
20.10 **Doradca smaku**
20.15 **Na Wspólnej** - serial obyczajowy
20.55 **Milionerzy**
21.30 **Kuchenne rewolucje**

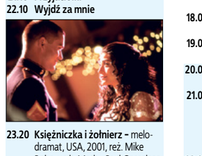

22.35 **Zróbmy sobie wnuka** - komedia, Polska 2003, rez. Piotr Wereśniak, wyk. Andrzej Grabowski, Małgorzata Kożuchowska, Zbigniew Zamachowski, Paweł Deląg, Katarzyna Bujakiewicz, Joanna Żółkowska
0.30 **Tron: Dziedzictwo** - film przygodowy, USA 2010, rez. Joseph Kosinski, wyk. Jeff Bridges, Garrett Hedlund, Olivia Wilde, Bruce Boxleitner, James Frain, Michael Sheen
3.00 **Uwaga!** - program interwencyjny
3.25 **Moc Magii**
4.45 **Nic straconego**

POLSAT

6.00 **Nowy dzień z Polsat News**
8.00 **Trudne sprawy**
9.00 **Malanowski i Partnerzy**
10.00 **Dzień, który zmienił moje życie**
11.00 **Dlaczego ja?**
12.00 **Gliniarze**
13.00 **Trudne sprawy**
14.00 **Pierwsza miłość**
14.45 **Dlaczego ja?**
15.50 **Wydarzenia, Pogoda**
16.15 **Interwencja**
16.30 **Na ratunek 112**
17.00 **Gliniarze**
18.00 **Pierwsza miłość**
18.50 **Wydarzenia, Sport, Pogoda**
19.30 **Świat według Kiepskich**
20.05 **Nasz nowy dom**
21.10 **Przyjaciółki**
22.10 **Wyjdź za mnie**

23.20 **Księżniczka i żołnierz** - melodramat, USA, 2001, rez. Mike Robe, wyk. Mark - Paul Gosselaar, Marisol Nichols, Keith Robinson, Dave Power, Luck Hari
Stacjonujący w Bahrajnie amerykański żołnierz Jason Johnson traci głowę dla pięknej Meriam Al - Khalifa. Nie zdaje sobie sprawy, że jego ukochana należy do miejscowej rodziny królewskiej. W końcu poznaje prawdę. Młodzi wiedzą jakie konsekwencje mogą ich spotkać przez ten związek, więc postanawiają uciec do USA. W tym celu Jason fałszuje dokumenty Meriam.
1.00 **Zakończenie programu**

TV 4

6.00 **Detektywi w akcji**
7.05 **Jeździcy smoków**
7.35 **Jeździcy smoków**
8.00 **Drużyna A**
9.00 **Detektyw Monk**
10.00 **Sekrety sąsiadów** - serial obyczajowy
10.30 **Sekrety sąsiadów** - serial obyczajowy
11.00 **Drużyna A**
12.00 **Detektyw Monk**
13.00 **Detektywi w akcji**
14.00 **STOP Drogówka**
15.00 **Detektywi w akcji**
16.00 **Nie igraj z aniołem** - telenowela obyczajowa
17.00 **Nie igraj z aniołem** - telenowela obyczajowa
18.00 **Policjantki i Policjanci** - serial obyczajowy
19.00 **Policjantki i Policjanci** - serial obyczajowy
20.00 **Sprawiedliwi - Wydział Kryminalny**
21.00 **Za linią wroga** - dramat wojenny, USA, 2001, reż. John Moore, wyk. Owen Wilson, Gene Hackman, Gabriel Macht, David Keith, Olek Krupa
23.20 **Paparazzi** - thriller sensacyjny, USA, 2004, rez. Paul Abascal, wyk. Dennis Farina, Cole Hauser, Tom Sizemore, Robin Tunney

TVN 7

5.20 **Ukryta prawda** - program obyczajowy
6.25 **Szpital** - program obyczajowy
7.20 **Sąd rodzinny** - program sądowy
8.20 **Zaklinacza duchów** - serial
9.20 **Przepis na życie** - serial obyczajowy
10.20 **Mango Telezakupy**
11.55 **Ukryta prawda** - serial
12.55 **Sąd rodzinny** - program sądowy
13.55 **Sędzia Anna Maria Wesołowska**
14.55 **Szpital** - program obyczajowy
15.55 **Zaklinacza duchów** - serial
16.55 **Przepis na życie** - serial obyczajowy
17.55 **Agentka o stu twarzach** - serial
19.00 **Ukryta prawda** - serial
20.00 **Mama i ja** - komedia, USA 2012, reż. Anne Fletcher, wyk. Barbra Streisand, Seth Rogen, Brett Cullen, Colin Hanks, Adam Scott
22.05 **Lucyfer** - serial
23.05 **American Horror Story: Asylum** - serial
0.05 **Pamiętnik** - melodramat, USA 2004, rez. Nick Cassavetes, wyk. Ryan Gosling, Rachel McAdams, James Garner, Gena Rowlands, James Marsden, Sam Shepard, Joan Allen, Kevin Connolly
2.40 **Moc Magii**
4.55 **Druga strona medalu** - talk show
5.20 **Koniec programu**

PULS

6.00 **To moje życie!** - telenowela
7.00 **Dziesięć przykazań** - serial
8.00 **Lombard: życie pod zastaw** - serial
9.00 **Na wariackich papierach** - serial
10.00 **Gliniarz i prokurator** - serial
11.00 **Kobra - oddział specjalny** - serial
12.00 **Agenci NCIS: Los Angeles** - serial
12.55 **Agenci NCIS: Los Angeles** - serial
13.50 **Lombard: życie pod zastaw** - serial
14.50 **Kobra - oddział specjalny** - serial
15.55 **Gliniarz i prokurator** - serial
16.55 **Na wariackich papierach** - serial
18.00 **Lombard: życie pod zastaw** - serial
20.00 **Człowiek pies** - dramat sensacyjny, Francja, Wielka Brytania, USA 2005, rez. Louis Leterrier, wyk. Bob Hoskins, Jet Li, Kerry Condon, Morgan Freeman, Vincent Regan
22.00 **Maksimum ryzyka** - film akcji, USA 1996, rez. Ringo Lam, wyk. Jean - Claude Van Damme, Jean - Hugues Anglade, Natasha Henstridge, Stephane Audran
0.10 **Poszukiwany** - thriller, USA 1997, rez. David Hogan, wyk. Eric Roberts, Jill Hennessy, Jon Voight, Keenen Wayans, Paul Sorvino, Robert Culp, Simon Baker, Wolfgang Bodison
2.00 **Dyżur**
2.35 **Biesiada na cztery pory roku**
4.20 **Menu na miarę**
5.00 **Z archiwum policji**

Stopklatka

7.30 Miłość4Kropka.pl 8.30 Szpital nadziei - serial 9.25 Niania - serial 10.20 Allo, Allo - serial 11.45 Sekrety luksusowych hoteli - serial 12.40 Cięższówką po antypodach - serial 13.45 Katastrofy w przestworzach - serial 15.40 Niania - serial 16.40 Allo, Allo - serial 18.00 Sekrety luksusowych hoteli - serial 19.00 Cięższówką po antypodach - serial 20.00 Idy marcowe - film sensacyjny 22.05 Blue Valentine - melodramat

TTV

11.55 Sędzia Anna Maria Wesołowska 12.55 Detektywi. Na zlecenie 13.40 Idealna niania 14.30 Słub, ślub i po ślubie 15.45 Express 16.05 Uwaga! 16.25 Cała prawda o jedzeniu 17.00 DeFacto 17.45 Express 18.00 Usterka 18.30 Pilna Usterka 18.45 SOS Ekipy w akcji 19.45 Express 20.05 DeFacto Extra 20.35 Dramy i wieśniaczki. Za granicą 21.45 Express 22.00 Królowe życia - serial 22.50 Nauka jazdy 23.20 Usterka

TV6

6.00 Top 10 lista przebojów 7.00 Buffy - postrach wampirów 8.00 Nieśmiertelny 9.00 Pęknięcie ze śmiechu 10.00 Galileo 11.00 Dom nie do poznania 12.00 Miodowe lata 13.40 Niesamowite rekordy 14.15 Strażnik Teksasu 15.15 Czarodzieje 16.15 Medicopter 117 17.15 Buffy - postrach wampirów 18.15 Miodowe lata 20.10 Galileo 21.00 CSI: Cyber 23.20 Halo 4: Naprzód do świtu - film sci - fi, USA, 2013

TVP SPORT

8.00 Hokej na lodzie - NHL 2017 - 1.runda play - off 1 9.00 Hokej na lodzie - NHL 2017 - 1.runda play - off 1 10.05 Celtic and Lakers 10.05 Celtic and Lakers 12.00 Piłka nożna - Mecz towarzyski. Rosja - Brazylia 13.00 Piłka nożna - Mecz towarzyski. Rosja - Brazylia 14.10 Piłka nożna - Mecz towarzyski. Holandia - Portugalia 15.10 Piłka nożna - Mecz towarzyski. Holandia - Portugalia 16.05 Football's Greatest stage 16.50 PN - Barca TV 19.25 PN - Barca TV 20.00 Jedziemy na Mundial 21.00 Piłka nożna - Liga Europy - 1/4F 23.05 Sportowy Wieczór 23.45 Piłka nożna - Liga Europy - 1/4F 0.45 Piłka nożna - Liga Europy - 1/4F 1.45 Zakończenie dnia

PSN

7.00 Polsat Sport News PBN News 7.05 Koszykówka Energ

TVP 1

5.05 Klan (3291 - 3292) - telenowela
5.55 Sprawa dla reportera
6.55 Weterynarze z sercem
7.25 Pełnosprawni (245) - magazyn
7.50 Rok w ogrodzie
8.35 Jaka to melodia?
9.10 Studio Raban
9.35 Rodzinny ekspres - magazyn
10.00 Zakochaj się w Polsce (64) - 10.30 Spis treści
10.40 Trzecia połowa (4) - serial
11.40 The Wall. Wygraj marzenia - /28/ - teleturniej
12.40 Pensjonat nad rozlewiskiem (6) - serial
13.30 Okrasa łamie przepisy
14.05 Ojciec Mateusz s.XIX (245) - Salowy - serial
15.05 Wojenne dziewczyny s.II (17) - serial
15.55 Korona królów (59 - 60) - telenowela historyczna TVP
17.00 Teleexpress, Pogoda
17.30 Big Music Quiz
18.40 Jaka to melodia?
19.30 Wiadomości, Pogoda, Sport
20.10 Wojenne dziewczyny s.II (18) - serial
21.05 Zakochana Jedynka - Wesele w Sorrento - komedia romantyczna, Dania, Francja, Szwecja, Niemcy, Włochy, rez. Susanne Bier, wyk. Trine Dyrholm, Pierce Brosnan, Paprika Steen, Kim Bodnia, Molly Blixt Egelind
23.10 Od Opola do Opola
0.00 Z pamięci
0.10 W secru oceanu (6) - serial
1.15 Miłość bez końca - film obyczajowy, USA, rez. Ed Stone, wyk. Amanda Peet, Dermot Mulroney, Sarah Pulson, Blair Brown
3.10 Kovak Box - thriller, Hiszpania, Wielka Brytania, rez. Daniel Monzon, wyk. Timothy Hutton, Lucia Jimenez, David Kelly

TVP 2

5.40 Koło fortuny - teleturniej
6.20 Na sygnale (185) - Wiara czyni cuda - serial fabularyzowany TVP
6.50 Barwy szczęścia (1840) - serial
7.20 Barwy szczęścia (1841) - serial
7.55 Pytanie na śniadanie
10.55 M jak miłość (1364) - serial
11.55 M jak miłość (1365) - serial
12.50 Bake off – Ale ciacho!
14.00 Familiada - teleturniej
14.35 Koło fortuny - teleturniej
15.20 Program kabaretowy
16.20 Rodzinka.pl s.XII (231) - Pranie nie jest sexy - serial komediowy
16.50 Słowo na niedzielę
17.10 O mnie się nie martw s.VIII (6) - serial komediowy
18.00 Panorama
18.20 Pogoda
18.25 Sport Telegram
18.30 Kulisy - Postaw na milion
18.40 Postaw na milion - teleturniej
19.35 Lajk!
19.55 Kocham Cię, Polsko! - rozgrzewka
20.05 Kocham Cię, Polsko! - zabawa quizowa
21.35 Riviera (5) - serial
22.25 Rodzinka.pl s.XII (231) - Pranie nie jest sexy - serial komediowy
23.00 The Good Doctor (18) - serial obyczajowy, USA
23.50 Ludzik, czyli One Man Show - program rozrywkowy
0.20 Creed. Narodziny legendy - dramat, USA, rez. Ryan Coogler, wyk. Michael B. Jordan, Sylvester Stallone, Tessa Thompson
2.45 Barbershop 2. Z powrotem w interesie - komedia, USA, rez. Kevin Rodney Sullivan, wyk. Ice Cube, Cedric the Entertainer, Sean Patrick Thomas, Troy Garity
4.40 Krąg podejrzanych (6) - Portfel - serial
5.50 Zakończenie dnia

TVN

5.25 Uwaga! - program interwencyjny
5.45 Mango - Telezakupy
8.00 Dzień Dobry TVN - magazyn
11.00 Na Wspólnej Omnibus - serial obyczajowy
12.50 Ugotowani - magazyn kulinarno - rozrywkowy
13.50 Agent - Gwiazdy
14.50 MasterChef Junior
16.25 Efekt Domina
16.55 Kuchenne rewolucje - program kulinarno - rozrywkowy
17.55 Tu się gotuje! - magazyn
18.00 36,6°C - magazyn medyczny°C
19.00 Fakty, Sport, Pogoda
19.45 Uwaga! - program interwencyjny
20.00 Hipnoza
21.05 Millerowie - komedia, USA 2013, rez. Rawson Marshall Thurber, wyk. Jennifer Aniston, Jason Sudeikis, Emma Roberts, Will Poulter, Ed Helms

23.30 Dziewczyna z tatuażem - film sensacyjny, USA, Szwecja, Norwegia 2011, rez. David Fincher, wyk. Daniel Craig, Rooney Mara, Christopher Plummer, Stellan Skarsgard, Steven Berkoff, Robin Wright
2.40 Ugotowani - magazyn kulinarno - rozrywkowy
3.45 Moc Magii
5.05 Nic straconego

POLSAT

6.00 Nowy dzień z Polsat News
7.30 Aladyn - film anim., USA, 1992, rez. Ron Clements, John Musker
9.15 MY3 - program dla dzieci
10.15 Ewa gotuje
10.55 Nasz nowy dom
11.55 Wyjdź za mnie
12.55 TOP CHEF
14.25 Umów się ze mną. Take Me Out
15.45 Kabaret na żywo
17.45 SuperPies
18.20 Chłopaki do wzięcia
19.00 Wiadomości, Sport, Pogoda
19.30 Świat według Kiepskich
20.05 KSW Wrocław Polska 2018

0.05 Pogrzebany - thriller, Hiszpania, Francja, USA, 2010, rez. Rodrigo Cortés, wyk. Ivana Mino, Robert Paterson, Ryan Reynolds, Stephen Tobolowsky
Amerykanin Paul Conroy, kierowca ciężarówki, pracujący na kontrakcie w Iraku, budzi się w ciemnym pomieszczeniu. Uzmysławia sobie, że został uprowadzony przez rebeliantów, którzy zaatakowali jego konwój. Śmiertelnie przerażony bezskutecznie woła o pomoc i próbuje wydostać się z pułapki. Dzięki znalezionej w kieszeni zapalniczce przekonuje się, że jest zywkem zakopany w drewnianej trumnie. Porywacze zostawili przy nim szyszkę, ołówek i telefon komórkowy, będący jedyną szansą na kontakt ze światem.
2.25 Tajemnice losu
5.00 Disco gramy

TV 4

6.00 Jeździcy smoków na końcu świata
8.05 Tom i Jerry
9.00 Tom i Jerry Show
9.30 Pieska Gwiazdka - film familijny, USA, 2016, rez. Jim Wynorski
11.05 Policjantki i Policjanci
12.05 Policjantki i Policjanci
13.05 Policjantki i Policjanci
14.05 STOP Drogówka
15.05 Pegaz kontra chimera - film sci - fi, Kanada, 2012, rez. John Bradshaw, wyk. Rae Dawn Chong, Nazneen Contractor, Sebastian Roché
17.00 Policjantki i Policjanci
18.00 Policjantki i Policjanci
19.00 Galileo
20.00 Mecenas Lena Barska
21.00 Sprawiedliwi - Wydział Kryminalny
22.00 Sprawiedliwi - Wydział Kryminalny
23.05 Martwa dziewczyna - horror, USA, 2008, rez. Marcel Sarmiento, Gadi Harel, wyk. Shiloh Fernandez, Candice King, Noah Segan
1.10 STOP Drogówka
2.10 Anthony Bourdain - bez rezerwacji
3.10 Na patrolu
3.45 Interwencja
4.00 Top 10 lista przebojów
5.00 Top 10 lista przebojów

Sobota, 14.04.2018

TVN 7

5.50 Ukryta prawda - program obyczajowy
6.50 Mango - Telezakupy
8.55 Przyjaciele - serial komediowy
9.25 Przepis na życie - serial
12.15 Zaklinacza duchów - serial
13.15 Zaklinacza duchów - serial
14.15 Zaklinacza duchów - serial
15.15 Lizzie McGuire - komedia, USA 2003, rez. Jim Fall, wyk. Hilary Duff, Adam Lamberg, Hallie Todd, Robert Carradine, Jake Thomas
17.15 Street Dance II - film obyczajowy, Wielka Brytania 2012, rez. Max Giwa, Dania Pasquini, wyk. Falk Hentschel, Sofia Boutella, Stephanie Nguyen
19.00 Pamiętnik - melodramat, USA 2004, rez. Nick Cassavetes, wyk. Ryan Gosling, Rachel McAdams, James Garner, Gena Rowlands, James Marsden, Sam Shepard, Joan Allen, Kevin Connolly
21.35 Pierwsza piątka - komedia, USA 2014, rez. Chris Rock, wyk. Chris Rock, Rosario Dawson, Gabrielle Union, Kevin Hart
23.50 Mucha - horror, USA 1986, rez. David Cronenberg, wyk. Jeff Goldblum, Geena Davis, John Getz
1.55 Wybrana - serial
2.55 Moc Magii
5.05 Druga strona medalu - talk show
5.35 Koniec programu

PULS

6.00 Skorpion - serial
7.00 Taki jest świat
7.50 Tajemnice medyczne - serial
9.50 Lombard: życie pod zastaw - serial
14.40 Najśmieszniejsi - Ani Mru Mru
15.35 Biblioteka: tajemnica włóczni - film przygodowy, Niemcy, USA 2004
17.30 Król Artur - film przygodowy, Irlandia, USA, Wielka Brytania 2004, rez. Antoine Fuqua, wyk. Clive Owen, Keira Knightley, Ioan Gruffudd, Mads Mikkelsen
20.00 Kroniki Riddicka - film sci - fi, USA 2004, rez. David Twohy, wyk. Alexa Davalos, Colm Feore, Judi Dench, Thandie Newton, Vin Diesel
22.20 Doom - film akcji, USA 2005, rez. Andrzej Bartkowiak, wyk. Deobia Oparei, Dwayne Johnson, Razaaq Adoti, Rosamund Pike
0.30 Kariera Nikosia Dyzmy - komedia, Polska 2002, rez. Jacek Bromski, wyk. Cezary Pazura, Anna Przybylska, Ewa Kasprzyk, Katarzyna Figura, Andrzej Grabowski, Krzysztof Globisz, Krzysztof Pieczyński, Krzysztof Kowalewski
2.50 Najśmieszniejsi - Ani Mru Mru
3.50 Taki jest świat
4.50 Z archiwum policji
5.35 Menu na miarę

STOPKLATK Stopklatka

6.00 Umrzesz ze śmiechu 7.30 Komisarz Rex - serial 9.25 Stawka większa niż życie cz. 11 - 12 - serial 11.45 Mrówki w samolocie - thriller 13.35 Najważniejszy głos - film obyczajowy 15.55 Lodowa zagłada 2 - film science fiction 17.50 Power. Tajemnica historia w Styles - film kryminalny 20.00 Obcy - decydujące starcie - thriller science fiction 22.50 Zapaśnik - dramat 1.00 Posłańcy - horror

TTV

11.30 Damy i wieśniaczki. Za granicą 12.30 Nauka jazdy 13.00 Usterka 14.00 Wojny magazynowe 14.55 Ostre cięcie 15.45 Express 16.05 Damy i wieśniaczki. Ukraina 17.15 Megakuchnie - serial 17.45 Express 18.05 Druga twarz 19.10 Nauka jazdy 19.45 Express 20.00 Usterka 21.00 Damy i wieśniaczki. PL 22.00 Kossakowski. Wtajemniczenie 22.35 Gogglebox. Przed Telewizorem 23.35 Królowe życia

TV6

6.00 Top 10 lista przebojów 7.00 Benny Hill 8.15 Galileo 9.20 Kacper i przyjaciele 10.11 Piesek z Hollywood - film familijny 13.00 Cloud 9 - film przygodowy 14.50 Podwodni łowcy 15.50 Akademia sztuk walki - film przygodowy 18.00 Pierwsze w śmiechu 19.00 STOP Drogówka 20.00 Galileo 21.00 Uliczny wojownik - pięść zabójcy - film sensacyjny 23.05 Claire Castel, Francja, 2010 0.35 Krytyczna decyzja

TVP SPORT

8.00 Studio TVP Sport 8.20 Biegi narciarskie - Ski Classics - Ylas - Levi, 67km 9.20 Biegi narciarskie - Ski Classics - Ylas - Levi, 67km 10.20 Biegi narciarskie - Ski Classics - Ylas - Levi, 67km 12.00 Tenis ziemny - Turniej WTA Lugano, 1 finału 14.10 Studio TVP Sport 15.15 Studio TVP Sport 15.45 Piłka ręczna - kobiet. Ekstraklasa - 4 17.50 Studio TVP Sport 18.15 Jeździectwo - Final Pucharu Świata - Ujeżdżenie - program dowolny - relacja 19.30 Tenis ziemny - Turniej WTA Lugano 20.25 Sportowa Sobota 21.05 Hokej na lodzie - NHL 2017 - 1.runda play - off 3 22.05 Hokej na lodzie - NHL 2017 - 1.runda play - off 3 0.00 Boks - Mecz towarzyski. Polska - Szwecja 1.45 Zakończenie dnia

PSN

7.05 Magazyn Puncher Extra Time 8.05 Magazyn Puncher Extra Time 9.05 Tenis ATP 250 Houston - ćwierćfinał 10.05 Tenis ATP 250 Houston - ćwierćfinał 11.05 Liga Mistrzów w siatkówce 13.00 Polsat Sport News flash 13.07 Tenis ATP 250 Houston - I półfinał 11.05 Tenis ATP 250 Houston - II półfinał 13.07 Magazyn Trans World Sport 14.25 Piłka nożna Liga holenderska: Feyenoord - Utrecht 16.40 Piłka nożna Liga holenderska: PSV Eindhoven - Ajax Amsterdam 18.05 Piłka nożna Liga holenderska: PSV Eindhoven - Ajax Amsterdam 19.07 Magazyn Cafe Futbol 21.05 Piłka nożna NICE 1 liga 22.05 Piłka nożna NICE 1. liga 23.05 Piłka nożna Liga rosyjska: Dynamo - Lokomotiv 1.00 Siatkówka PlusLiga: Aurun Virtu Warta Zawiercie - BBTS Bielsko - Biała

EUROSPORT

8.30 Formuła E. FIA Championship 9.30 Superbike. MŚ, Buriram, Tajlandia Wyścig 2. 10.15 Superbike. MŚ, Aragon, Hiszpania superpole 11.15 Watts 11.30 Formuła E. FIA Championship, Rzym 12.00 Formuła E. FIA Championship, Rzym 13.00 Superbike. MŚ, Aragon, Hiszpania Wyścig 1. 14.00 Formuła E. FIA Championship 17.15 Superbike. MŚ, Aragon, Hiszpania Wyścig 1. 18.00 Kolarstwo. Por Tour, Belgia 19.30 Superbike. MŚ, Aragon, Hiszpania Wyścig 1. 20.20 Formuła E. FIA Championship, Rzym 21.00 Piłka nożna: New York City FC - Real Salt Lake 21.45 Piłka nożna: Chicago Fire Soccer Club - Los Angeles Galaxy

TVP INFO

5.55 Serwis Info, Pogoda, Serwis Sportowy co pół godziny 16.00 Panorama Info 16.50 Pogoda 17.00 Teleexpress 17.15 Teleexpress Extra 17.32 Studio Wschód - magazyn 18.00 Panorama 18.16 Serwis Info weekend 18.30 Młodzież kontra 19.18 Serwis Info weekend 19.30 Wiadomości 19.58 Gość Wiadomości 20.13 Minęła 20ta 21.00 Nie da się ukryć - magazyn 21.28 Flesz Info Wieczór 21.40 Studio LOTTO 21.50 Studio Polska - magazyn 23.30 INFO Wieczór 0.00 Salon dziennikarski - program publicystyczny 0.53 Wiadomości 1.21 Gość Wiadomości 1.50 Minęła 20ta 2.10 Nie da się ukryć - magazyn 3.18 Flesz Info Wieczór 3.40 Teleexpress 3.55 Teleexpress

TV TRWAM

13.45 Ocalić od zapomnienia 13.55 Święty na każdy dzień 14.00 Głos serca 14.40 Fatima - znak nadziei 15.20 100 cudownych miejsc na świecie 15.30 Wierzę w Boga 15.45 Spotkania z ekologią 16.00 Informacje dnia 16.10 Próba wiary - Święty Juda Tadeusz 17.00 Z Parlamentu Europejskiego 17.30 Okiem kamery 18.00 Regina Coeli 18.05 Informacje dnia 18.15 Rozmowy niedokończone 19.25 Przegląd Katolickiego Tygodnika „Niedziela" 19.30 Katecheza ks. bp. Antoniego Długosza 19.45 Modlitwa z telefonicznym udziałem dzieci 20.00 Informacje dnia 20.20 Różaniec 20.50 Myśląc Ojczyzna 21.00 Apel Jasnogórski 21.20 Informacje dnia 21.40 Polski Punkt Widzenia 22.00 Podróż Jessiki 23.25 Święty na każdy dzień 23.30 Tata - katolik nie jest mięczakiem

TVP KULTURA

8.05 Wszystkie stworzenia duże i małe - serial 9.10 15 Krajowy Festiwal Piosenki Polskiej Opole '77 10.40 Odyseja filmowa - 1957 - 1964. Nowoczesne kino w Europie Zachodniej 11.55 Narzeczona Frankensteina - film fabularny 13.15 Informacje kulturalne 13.35 Pułkownik Kwiatkowski - komediodramat 15.55 Wydarzenie aktualne 16.30 Skradzione początki - film fabularny 18.15 Dramie w kinie - magazyn 18.50 Peace n' Pop - film dok. 20.00 Władcy wojny - dramat historyczny 22.10 Wacken Open Air 2015 - A Tribute to Judas Priest - koncert 23.20 Palimpsest - dramat 0.55 Władcy wojny - dramat historyczny

TVP HISTORIA

9.55 Okrasa łamie przepisy 10.35 Grecka odyseja Joanny Lumley (4)/4, Wielka Brytania 11.35 Najmłodsi mieszkańcy plaży 12.35 Planeta dinozaurów - Obcy Świat (3) - serial 13.35 Szerokie tory. Katyń 14.15 Wielka Gra, (76) - teleturniej 15.10 Spór o historię - Polska zaborcza a sprawa polska - debata 15.45 Dr Esperanto - film dok. 16.20 Ignacy Paderewski - zarys biografii - O Niepodległą - cykl dok. 16.55 Historia s.I (7) - serial 17.50 Wiktoria s.I (8) - Młoda Anglia - serial 18.50 Panceri pogromcy Hitlera (2) - film dok. 19.55 Pło... nie minęło - extra - magazyn 20.35 Ekstradycja II (9) - serial 21.40 Dyktator. Zajęcie dla wariatów - film dok. 22.50 Dwa życia Rotmistrza Majchrowskiego 23.40 Historia w postaciach zapisana - Tzar Nicholas II - cykl dok.

Niedziela, 15.04.2018

TVN 7

5.50 Ukryta prawda - program obyczajowy
6.50 Mango - Telezakupy
9.55 Przyjaciele - serial komediowy
10.55 Przepis na życie - serial
12.55 Zaklinacza duchów - serial
13.55 Hobbit: Pustkowie Smauga - film przygodowy, USA, Nowa Zelandia 2013, rez. Peter Jackson, wyk. Ian Mckellen, Martin Freeman, Richard Armitage, Ken Stott, Orlando Bloom, Evangeline Lilly
17.15 Bliźniaczki na boisku - film familijny, USA 1999, rez. David B. Steinberg, wyk. Mary - Kate Olsen, Ashley Olsen, Eric Lutes, Kathryn Greenwood, Robert Clark, Joe Grifasi
19.00 Lucyfer - serial
20.00 Hobbit: Bitwa Pięciu Armii - film przygodowy, Nowa Zelandia, USA 2014, rez. Peter Jackson, wyk. Ian McKellen, Martin Freeman, Richard Armitage, Ken Stott, Aidan Turner, Graham McTavish, James Nesbitt, Orlando Bloom
22.05 Gatunek - thriller sci - fi, USA, 1995, rez. Roger Donaldson, wyk. Alfred Molina, Ben Kingsley, Forest Whitaker, Natasha Henstridge, Michael Madsen
0.15 Odkupienie - thriller, USA, Kanada, 1999, rez. Russell Mulcahy, wyk. Robert Joy, Christopher Lambert, Leland Orser
2.35 Anthony Bourdain - bez rezerwacji
3.45 Interwencja
4.00 Top 10 lista przebojów

PULS

6.00 Skorpion - serial
6.55 Przygody Merlina - serial
7.50 Najśmieszniejsi - Ani Mru Mru
8.50 Co ludzie powiedzą? - serial
9.50 Wojciech Cejrowski. Boso
11.30 Biblioteka: tajemnica włóczni - film przygodowy
13.25 Najpiękniejsze baśnie braci Grimm: Grające drzewko - film familijny, Niemcy 2016
14.40 Najpiękniejsze baśnie braci Grimm: Bajka o tym, co wyruszył, by nauczyć się bać - film familijny, Niemcy 2014
15.50 Aniołki Charliego: Zawrotna szybkość - komedia sensacyjna, USA 2003, rez. McG
18.00 Blondynka w koszarach - komedia, USA 2008
20.00 W obronie własnej - thriller, USA 2013, rez. Gary Fleder, wyk. Jason Statham, James Franco, Izabela Vidovic, Kate Bosworth
22.00 Koliber - dramat kryminalny, USA, Wielka Brytania 2013, rez. Steven Knight, wyk. Agata Buzek, Benedict Wong, Jason Statham
0.00 Uwikłana - serial
0.55 Dyżur
1.25 Z archiwum policji
1.55 Biesiada na cztery pory roku
2.25 Taki jest świat
3.15 Biesiada na cztery pory roku
4.40 Z archiwum policji
5.05 Królowa Serc - telenowela

Stopklatka

6.00 Umrzesz ze śmiechu 7.30 Komisarz Rex - serial 9.30 Porlot: Tajemnica historia w Styles - film kryminalny 11.40 Pościg za milionem - komedia 13.50 Nic do oczenia - komedia 16.05 Gra o miłość - melodramat 18.10 Straszny hiszpański film - komedia 20.00 Z archiwum X: Pokonać przyszłość - thriller science fiction 22.40 Obcy - decydujące starcie - thriller science fiction 1.30 Eksterminatorzy - film fantasy

TTV

12.15 Usterka 12.45 Wojny magazynowe 13.45 Żywioły, które niosą śmierć 14.45 Gogglebox. Przed Telewizorem 15.45 Express 16.05 Damy i wieśniaczki. PL 17.10 Nauka jazdy 17.45 Express 18.05 Usterka 19.15 Kraksa TV 19.45 Express 20.00 Defacto 20.30 DeFacto Extra 21.00 Damy i wieśniaczki. PL 22.00 Druga twarz 23.00 Kossakowski. Wtajemniczenie 23.30 Damy i wieśniaczki. Ukraina

TV6

6.00 Top 10 lista przebojów 7.00 Benny Hill 8.15 Galileo 9.20 Kacper i przyjaciele 10.25 Cloud 9 - film przygodowy 12.00 Bajkowe Boże Narodzenie - film familijny 14.00 Policjantki i Policjanci 18.00 Strefa X - thriller sci - fi 20.00 Galileo 21.00 CSI: Kryminalne zagadki Nowego Jorku 22.55 Wampiry: Przemiana - horror, USA, 2005, rez. Marty Weiss, wyk. Stephanie Chao, Colin Egglesfield 0.35 Krytyczna decyzja

TVP SPORT

8.00 Jeździectwo - Skoki przez przeszkody - relacja 9.00 Jeździectwo - Skoki przez przeszkody - relacja 9.30 Tenis ziemny - Turniej WTA Lugano, Finał 10.30 Tenis ziemny - Turniej WTA Lugano, Finał 11.15 Piłka ręczna - kobiet. Ekstraklasa - 4 12.15 Piłka ręczna - kobiet. Ekstraklasa - 4 13.00 Boks - Mecz towarzyski. Polska - Szwecja 14.00 Boks - Mecz towarzyski. Polska - Szwecja 14.50 PN - Barca TV 17.30 4 - 4 - 2 18.00 4 - 4 - 2 18.35 Piłka nożna - Puchar Niemiec. 1/4F - podsumowanie 20.30 PN - Bayern TV 22.30 Sportowy Wieczór 23.15 Piłka nożna - Puchar Francji. 1/4F. PSG - Olympique Marsylia 1.05 Zakończenie dnia

PSN

8.00 Piłka nożna - Liga Europy - 1/4F 9.00 Piłka nożna - Liga Europy - 1/4F 9.55 Football's Greatest stage - film dok. 10.25 Piłka nożna - Mecz towarzyski. Szwecja - Chile 11.25 Piłka nożna - Mecz towarzyski. Szwecja - Chile 12.10 Piłka nożna - Mecz towarzyski. Holandia - Portugalia 14.40 4 - 4 - 2 15.10 4 - 4 - 2 15.40 Piłka nożna - Puchar Niemiec. 1/4F - podsumowanie 17.30 PN - Bayern Monachium TV 19.40 Piłka nożna - Puchar Niemiec 1 . Bayer Leverkusen - Bayern Monachium 1 23.25 Sportowy Wieczór 0.00 Piłka nożna - Puchar Niemiec - 1. Bayer Leverkusen - Bayern Monachium 1 2.05 Zakończenie dnia

EUROSPORT

9.00 Kolarstwo. Amstel Gold Race, Holandia 10.00 Kolarstwo. Wyścig Six - day, Majorka 11.00 Superbike. MŚ, Aragon 11.30 Supersport. MŚ, Aragon 12.00 Superbike. MŚ, Aragon 12.30 Kolarstwo. Amstel Gold Race, Holandia 14.00 Kolarstwo. Tour of the Alps, Włochy Etap 1. 15.30 Piłka nożna: Sporting Kansas City - Seattle Sounders FC 17.00 Piłka nożna. Ekstraklasa 20.10 Kolarstwo. Tour of the Alps, Włochy Etap 1. 20.45 Magazyn 21.15 Igrzyska Olimpijskie. Wyścig technologii 21.45 Igrzyska Olimpijskie. Wyścig technologii 22.15 Igrzyska Olimpijskie. Niezwykłe historie 22.45 Igrzyska Olimpijskie. Niezwykłe historie 23.15 Watts 23.30 Kolarstwo. Tour of the Alps, Włochy Etap 1

TVP INFO

5.55 Serwis Info, Pogoda, Serwis Sportowy co pół godziny 16.00 Panorama Info 16.52 Pogoda 17.00 Teleexpress 17.15 Teleexpress Extra 17.32 O co chodzi - magazyn publicystyczny 18.00 Panorama 18.24 Serwis Info 18.43 Widziane z Polski - magazyn 19.00 Serwis Info 19.30 Wiadomości 19.58 Gość Wiadomości 20.13 Minęła 20ta 21.00 Nie da się ukryć - magazyn 21.28 Flesz Info Wieczór 21.40 Studio LOTTO 21.49 W tyle wizji 22.24 Flesz Info Wieczór 22.30 W tyle wizji Extra 23.00 INFO Wieczór 23.30 W akcji 23.55 Serwis Info 0.07 Pogoda 0.20 Wiadomości 0.48 Gość Wiadomości 1.15 Minęła 20ta 2.15 Nie da się ukryć - magazyn 2.43 Flesz Info Wieczór 2.55 Widziane z Polski

TV TRWAM

11.25 Kolumb - wyprawa na koniec świata 11.55 Kartka z kalendarza 12.00 Regina Coeli z Ojcem Świętym Franciszkiem 12.30 Wierzę - to też Polska 13.30 Papież Polak do Rodaków - 4 czerwca 1979 14.10 Ewangelia na dzień św. Jana 15.55 Święty na każdy dzień 16.00 Informacje dnia 16.10 Koncert życzeń 17.00 Tam, gdzie Bóg płacze 17.30 Okiem kamery 18.00 Regina Coeli 18.05 Informacje dnia 18.15 Rozmowy niedokończone 19.25 Retrospekcja 19.30 Moja katolicka rodzina - Św. Teresa i jej mała droga dzieciętwa duchowego 20.00 Informacje dnia 20.20 Różaniec 20.50 Myśląc Ojczyzna 21.00 Apel Jasnogórski 21.20 Informacje dnia 21.40 Polski Punkt Widzenia 22.00 Podróż Jessiki 23.25 Święty na każdy dzień 23.30 Tata - katolik nie jest mięczakiem

TVP KULTURA

8.00 Wszystkie stworzenia duże i małe - serial 9.10 15 Krajowy Festiwal Piosenki Polskiej Opole '77 10.40 Odyseja filmowa - 1957 - 1964. Nowoczesne kino w Europie Zachodniej 11.55 Narzeczona Frankensteina - film fabularny 13.15 Informacje kulturalne 13.35 Pułkownik Kwiatkowski - komediodramat 15.55 Wydarzenie aktualne 16.30 Skradzione początki - film fabularny 18.15 Dramie w kinie - magazyn 18.50 Peace n' Pop - film dok. 20.00 Władcy wojny - dramat historyczny 22.10 Wacken Open Air 2015 - A Tribute to Judas Priest - koncert 23.20 Palimpsest - dramat 0.55 Władcy wojny - dramat historyczny

TVP HISTORIA

12.45 Olbrzymy epoki lodowcowej . Odc. 3. 13.50 Szerokie tory. Krymscy Tatarzy 14.25 Szczęśliwa 13 - komedia, rez. Marcin Czaiuski, wyk. Stanisław Sielański, Helena Grossówna, Józef Orwid, Maria Chmurkowska, Władysław Grabowski, Czesław Skonieczny, Lucyna Messal, Józef Ciecierski 15.50 Wielka Gra, (77) - teleturniej 16.40 Pre Mortem - dokument 17.15 Ex Libris 17.45 U Pana Boga w ogródku (1) - serial 18.40 Konwój. Bitwa o Atlantyk (4) - serial dok. 19.45 General Nil - dramat historyczny 21.55 Wielki test - Wielki Test o Janej Górze 23.25 Wiktoria s.I (8) - Młoda Anglia - serial 0.20 Struktura kryształu - dramat psychologiczny 1.50 Dyktator. Zajęcie dla wariatów - film dok. 2.55 Bunt Janion - film dok. 4.00 Wojsko - polskie.pl (4) - reportaż

TVP 1

8.00 Wiadomości, Pogoda
8.15 Kwadrans polityczny
8.40 Jaka to melodia?
9.30 Pensjonat nad rozlewiskiem (6) - serial
10.30 Zwierzęcy - teleturniej
11.05 Zagadka Hotelu Grand s.III (52) - serial
12.00 Wiadomości
12.10 Agrobiznes
12.20 Agropogoda - magazyn
12.25 To się opłaca - magazyn
12.40 BBC w Jedynce - Błękitna Planeta II - . Seria II, cz. 1. Jeden ocean - film dok.
13.45 Elif s.II (225) - serial
14.45 Okrasa łamie przepisy
15.15 Alarm! - magazyn
15.30 Wiadomości, Pogoda
15.55 Leśniczówka (14 - 15) - serial
17.00 Teleexpress, Pogoda
17.25 Jaka to melodia?
18.00 Kian (3295) - telenowela
18.30 Korona królów (63) - telenowela historyczna TVP
18.55 Jeden z dziesięciu - teleturniej
19.30 Wiadomości, Pogoda, Sport
20.15 Alarm! - magazyn
20.35 Teatr Telewizji - Krawiec, rez. Michał Kwieciński, wyk. Andrzej Seweryn, Krzysztof Globisz, Ewa Żukowska, Cezary Kosiński, Marek Gradowski, Marek Walczak
22.00 Warto rozmawiać
23.05 Tora i miecz - film dok.
0.10 Wesele w Sorrento - komedia romantyczna, Dania, Francja, Szwecja, Niemcy, Włochy, rez. Susanne Bier, wyk. Trine Dyrholm, Pierce Brosnan, Paprika Steen, Kim Bodnia, Molly Blixt Egelind
2.15 Fritz Bauer. Sam pośród swoich - film dok.
3.20 Uwolnić Asię Bibi - film dok.
4.40 Notacje - Ruta Wermuth - Burak, Nie mówiłam, że jestem Żydówką - cykl dok.
4.50 Zakończenie dnia

TVP 2

5.30 Koło fortuny - teleturniej
6.05 O mnie się nie martw s.VIII (6) - serial komediowy
7.00 Coś dla Ciebie - magazyn
7.20 Na sygnale (35) - Halloween - serial fabularyzowany TVP
7.55 Pytanie na śniadanie
11.25 Rodzinka.pl s.III (63) - Bal maturalny - serial komediowy
11.55 Barwy szczęścia (1845) - serial
12.30 Koło fortuny - teleturniej
13.05 Tylko z Tobą (116) - serial
14.00 Sekrety niemowlaków - film dok.
14.55 M jak miłość (1366) - serial
16.00 Familiada - teleturniej
16.30 Koło fortuny - teleturniej
17.15 Meandry uczuć (91) - serial
18.00 Panorama
18.25 Pogoda
18.30 Sport Telegram
18.35 Rodzinka.pl s.III (64) - Wakacje w lubuskiem - serial komediowy
19.05 Na sygnale (37) - Jutro wesele - serial fabularyzowany TVP
19.35 Barwy szczęścia (1845) - serial obyczajowy
20.10 Barwy szczęścia (1846) - serial obyczajowy
20.40 Kulisy seriali Na dobre i na złe i Na sygnale (7) - felieton
20.50 M jak miłość (1367) - serial
21.45 Kulisy serialu „M jak miłość"
22.55 Magazyn Ekspresu Reporterów
22.55 Świat bez fikcji - Butelka czy kieliszek? Czy można pić „na zdrowie"? - film dok.
00.00 Zaginiona (6), Francja
0.55 Ludzik, czyli One Man Show - program rozrywkowy
1.30 Prokurator (9) - serial kryminalny TVP
1.30 Warto rozmawiać
2.35 Macedończyk - film dok.
3.25 Ostatnie tajemnice nazistów
4.20 Notacje - prof. Szewach Weiss. Polityk od dziecka - cykl dok.
4.30 Zakończenie programu

TVN

5.40 Uwaga! - program interwencyjny
6.15 Mango - Telezakupy
7.25 Nowa Maja w ogrodzie - magazyn ogrodniczy
7.55 Akademia ogrodnika - magazyn ogrodniczy
8.00 Dzień Dobry TVN - magazyn
10.55 Ukryta prawda - program obyczajowy
12.00 Szkoła - serial
13.00 19 + - serial
13.30 Szpital - program obyczajowy
14.30 Kuchenne rewolucje - program kulinarno - rozrywkowy
15.30 Szkoła - serial
16.30 19 + - serial
17.00 Ukryta prawda - program obyczajowy
18.00 Szpital - program obyczajowy
19.00 Fakty, Sport, Pogoda
19.50 Uwaga! - program interwencyjny
20.10 Doradca smaku
20.15 Na Wspólnej - serial obyczajowy
20.55 Milionerzy
21.30 Diagnoza - serial

23.30 Thor: Mroczny świat - film przygodowy, USA 2013, rez. Alan Taylor, wyk. Chris Hemsworth, Natalie Portman, Tom Hiddleston, Anthony Hopkins, Christopher Eccleston, Jaimie Alexander, Idris Elba, Rene Russo
1.50 Ten tydzień - magazyn
2.20 The Following III - serial
3.20 Uwaga! - program interwencyjny
3.45 Moc Magii
5.10 Nic straconego

POLSAT

6.00 Nowy dzień z Polsat News
8.00 Trudne sprawy
9.00 Malanowski i Partnerzy
10.00 Dzień, który zmienił moje życie
11.00 Dlaczego ja?
12.00 Gliniarze
13.00 Trudne sprawy
14.00 Pierwsza miłość
14.45 Dlaczego ja?
15.50 Wydarzenia, Pogoda
16.15 Interwencja
16.30 Na ratunek 112
17.00 Gliniarze
18.00 Pierwsza miłość
18.50 Wydarzenia, Sport, Pogoda
19.30 Świat według Kiepskich

20.05 MEGA HIT - Szklana pułapka 5 - film akcji, USA, 2013, rez. John Moore, wyk. Bruce Willis, Jai Courtney, Mary Elizabeth Winstead, Sebastian Koch, Yuliya Snigir
Bruce Willis wraca do gry jako John McClane, dzielny nowojorski gliniarz, który ma talent do zjawiania się w niewłaściwym miejscu o niewłaściwym czasie. Najnowsze kłopoty czekają go w Rosji, gdzie pojechał w poszukiwaniu syna Jacka, z którym od lat pozostawał w konflikcie.
22.10 Blitz - thriller sensacyjny, Francja, USA, Wielka Brytania, 2011, rez. Elliott Lester, wyk. Aidan Gillen, Zawe Ashton, Paddy Considine, Luke Evans, Jason Statham
3.00 Więzień labiryntu - thriller sci - fi, USA, Kanada, Wielka Brytania, 2014, rez. Wes Ball, wyk. Amil Ameen, Thomas Brodie - Sangster, Blake Cooper, Ki Hong Lee
Chłopak, który nic nie pamięta, budzi się w środku mrocznego labiryntu rządzonego przez tajemnicze siły. Razem z innymi uwięzionymi szuka sposobu ucieczki. Thomas budzi się w środku ogromnego labiryntu, na polanie ogrodzonej wysokim, betonowym murem. Podobnie jak pozostali uwięzieni w Strefie, nie pamięta niczego z dotychczasowego życia, ani jak się tu znalazł
22.40 Sabotaż - thriller sensacyjny, USA, 2014, rez. David Ayer, wyk. Josh Holloway, Terrence Howard, Joe Manganiello, Arnold Schwarzenegger, Sam Worthington
1.00 Belle - dramat kostiumowy
3.25 Tajemnice losu

TV 4

6.00 Detektywi w akcji
7

TVP 1

6.25 **Elif s.II (226)** - serial
7.20 **Komisariat (63) Botoks** - serial
7.45 **Alarm!** - magazyn
8.00 **Wiadomości, Pogoda**
8.15 **Kwadrans polityczny**
8.40 **Jaka to melodia?**
9.15 **Wojenne dziewczyny s.II (18)** - serial
10.10 **Klan (3296)** - telenowela
10.35 **Jeden z dziesięciu** - teleturniej
11.05 **Dr Quinn - seria IV (21)** - serial
12.00 **Wiadomości**
12.20 **Agrobiznes**
12.35 **Agropogoda** - magazyn
12.45 **24 godziny na arenie walki wielkich kotów**
13.45 **Elif s.II (227)** - serial
14.45 **Korona królów (64)** - telenowela historyczna TVP
15.15 **Alarm!** - magazyn
15.30 **Wiadomości, Pogoda**
15.50 **Wszystko dla pań s.II (30)** - serial
17.00 **Teleexpress, Pogoda**
17.25 **Jaka to melodia?**
18.00 **Klan (3297)** - telenowela
18.30 **Korona królów (66)** - telenowela historyczna TVP
18.55 **Jeden z dziesięciu** - teleturniej
19.30 **Wiadomości, Pogoda, Sport**
20.15 **Alarm!** - magazyn
20.35 **Ojciec Mateusz s.XIX (246)** - serial
21.30 **Sprawa dla reportera**
22.20 **Magazyn śledczy**
22.55 **Magazyn kryminalny 997** - magazyn
23.50 **Ocaleni** - reality show
0.55 **Wojsko - polskie.pl** - reportaż
1.25 **Bicie serca** - film obyczajowy, USA, reż. Michael Miller, wyk. John Ritter, Polly Draper, Nancy Morgan
3.00 **Magazyn śledczy**
3.30 **Sprawa dla reportera**
4.25 **Notacje - Symfonia Ratajzer - Rotem. Obrazy z getta**
4.40 **Zakończenie dnia**

TVP 2

5.30 **Koło fortuny** - teleturniej
6.05 **M jak miłość (1367)** - serial
7.00 **Program gminy żydowskiej**
7.20 **Na sygnale (37) - Jutro wesele** - serial fabularyzowany TVP
7.55 **Pytanie na śniadanie**
11.25 **Rodzinka.pl s.III (64) - Wakacje w lubuskiem** - serial komediowy
11.55 **Barwy szczęścia (1846)** - serial
12.30 **Koło fortuny** - teleturniej
13.05 **Tylko z Tobą (118)** - serial
14.00 **Oczy Ataksany** - film dok.
14.55 **Na dobre i na złe (704)** - serial
16.00 **Familiada** - teleturniej
16.30 **Koło fortuny** - teleturniej
17.15 **Meandry uczuć (92)** - serial
18.00 **Panorama**
18.25 **Pogoda**
18.30 **Sport Telegram**
18.35 **Rodzinka.pl s.III (65) - Nowe zwierzątko domowe** - serial komediowy
19.05 **Na sygnale (38) - Anatol szuka wolności** - serial fabularyzowany
19.35 **Barwy szczęścia (1846)** - serial
20.10 **Barwy szczęścia (1847)** - serial
20.45 **Dutschland 83 - ep. 1** - film obyczajowy, Niemcy
21.40 **Zawód. Amerykanin s.I (7)** - serial
22.30 **Łączy nas pamięć - 75. rocznica wybuchu Powstania w Getcie Warszawskim**
23.50 **Za marzenia (7)** - serial
0.50 **Wielki Tydzień** - dramat, Polska, reż. Andrzej Wajda, wyk. Wojciech Malajkat, Magdalena Warzecha, Bożena Dykiel, Beata Fudalej, Jakub Przebindowski, Cezary Pazura, Wojciech Pszoniak, Agnieszka Kotulanka
2.35 **Jak ona to robi?** - komedia, USA, reż. Douglas McGrath, wyk. Sarah Jessica Parker, Pierce Brosnan, Greg Kinnear, Christina Hendricks
4.15 **Art Noc. Shakin' Dudi**
5.05 **Zakończenie dnia**

TVN

5.15 **Uwaga! -** program interwencyjny
5.40 **Mango - Telezakupy**
6.50 **Kuchenne rewolucje** - program kulinarno - rozrywkowy
7.50 **Doradca smaku**
8.00 **Dzień Dobry TVN** - magazyn
10.55 **Ukryta prawda** - program obyczajowy
12.00 **Szkoła** - serial
13.00 **19 +** - serial
13.30 **Szpital** - program obyczajowy
14.30 **Kuchenne rewolucje** - program kulinarno - rozrywkowy
15.30 **Szkoła** - serial
16.30 **19 +** - serial
17.00 **Ukryta prawda** - program obyczajowy
18.00 **Szpital** - program obyczajowy
19.00 **Fakty, Sport, Pogoda**
19.50 **Uwaga! -** program interwencyjny
20.10 **Doradca smaku**
20.15 **Na Wspólnej** - serial obyczajowy
20.55 **Milionerzy**
21.30 **Agent - Gwiazdy**
22.35 **Jack Reacher** - film sensacyjny, USA 2012, reż. Christopher McQuarrie, wyk. Tom Cruise, Rosamund Pike, Richard Jenkins, David Oyelowo, Robert Duvall, Werner Herzog
1.10 **Lejdis** - komedia, Polska 2008, reż. Tomasz Konecki, wyk. Iza Kuna, Edyta Olszówka, Magdalena Różczka, Anna Dereszowska, Robert Więckiewicz, Piotr Adamczyk, Borys Szyc, Tomasz Kot, Tomasz Karolak, Rafał Królikowski, Danuta Stenka, Krzysztof Globisz
4.00 **Moc Magii**

POLSAT

6.00 **Nowy dzień z Polsat News**
8.00 **Trudne sprawy**
9.00 **Malanowski i Partnerzy**
10.00 **Dzień, który zmienił moje życie**
11.00 **Dlaczego ja?**
12.00 **Gliniarze**
13.00 **Trudne sprawy**
14.00 **Pierwsza miłość**
14.45 **Dlaczego ja?**
15.50 **Wydarzenia, Pogoda**
16.15 **Interwencja**
16.30 **Na ratunek 112**
17.00 **Gliniarze**
18.00 **Pierwsza miłość**
18.50 **Wydarzenia, Sport, Pogoda**
19.30 **Świat według Kiepskich**
20.05 **Umów się ze mną. Take Me Out**
21.30 **Ewa szykuj nam to**
21.40 **TOP CHEF**
23.05 **Klub Dzikich Kotek** - komedia, USA, 2007, reż. Christopher Duddy, wyk. Kaley Cuoco, Carrie Fisher, Joe Mantegna, Jon Polito, Jason Jurman, Warren Kole, Izabella Scorupco
Spence i Hogan ukończyli college. Są stażystami w tej samej kancelarii adwokackiej. Praca jest nudna i słabo płatna. Przyjaciele wypadają więc na pomysł, by rozkręcić własny biznes. Organizują klub dla młodych mężczyzn, w którym po opłaceniu rocznego abonamentu, będą mi mogli uprawiać seks ze starszymi paniami.
1.20 **Szkoła zgorszenia** - komedia kryminalna, USA, 2008
2.30 **Tajemnice losu**

TV 4

6.00 **Detektywi w akcji**
7.05 **Jeździcy smoków**
7.35 **Jeździcy smoków**
8.00 **Drużyna A**
9.00 **Detektyw Monk**
10.00 **Sekrety sąsiadów**
10.30 **Sekrety sąsiadów**
11.00 **Drużyna A**
12.00 **Detektyw Monk**
13.00 **Detektywi w akcji**
14.00 **STOP Drogówka**
15.00 **Detektywi w akcji**
16.00 **Nie igraj z aniołem** - telenowela obyczajowa
17.00 **Nie igraj z aniołem** - telenowela obyczajowa
18.00 **Policjantki i Policjanci**
19.00 **Policjantki i Policjanci**
20.00 **Sprawiedliwi - Wydział Kryminalny**
21.00 **Podwójna tożsamość** - thriller sensacyjny, USA, Niemcy, 2007, rez. John Herzfeld, wyk. Paul Walker, Laurence Fishburne, Jason Flemyng, Olivia Wilde
23.05 **Eksperyment 55** - horror, Wielka Brytania, 2007, rez. Steve Barker, wyk. Richard Brake, Ray Stevenson, Julian Wadham
1.00 **Anthony Bourdain - bez rezerwacji**
2.00 **TAK! czy NIE**
3.00 **Disco Polo Life**
4.00 **Top 10 lista przebojów**
5.00 **Top 10 lista przebojów**

Środa, 18.04.2018

TVN 7

5.20 **Ukryta prawda** - program obyczajowy
6.25 **Szpital** - program obyczajowy
7.20 **Sąd rodzinny** - program sądowy
8.20 **Zaklinacza duchów** - serial
9.20 **Przepis na życie** - serial
10.20 **Mango Telezakupy**
11.55 **Ukryta prawda** - serial
12.55 **Sąd rodzinny** - program sądowy
13.55 **Sędzia Anna Maria Wesołowska**
14.55 **Szpital** - program obyczajowy
15.55 **Zaklinacza duchów** - serial
16.55 **Przepis na życie** - serial
17.55 **Zabójcza broń** - serial
19.00 **Ukryta prawda** - serial
20.00 **Podejrzani** - film sensacyjny, USA, Niemcy 1995, rez. Bryan Singer, wyk. Kevin Spacey, Gabriel Byrne, Chazz Palminteri, Stephen Baldwin, Benicio Del Toro, Kevin Pollak, Pete Postlethwaite, Giancarlo Esposito, Suzy Amis, Dan Hedaya
22.15 **Mentalista VII** - serial
23.15 **Stosunki międzymiastowe** - komedia, USA 2010, rez. Nanette Burstein, wyk. Drew Barrymore, Justin Long, Charlie Day, Jason Sudeikis, Christina Applegate
1.30 **Moc Magii**
3.45 **Druga strona medalu** - talk show
4.20 **Druga strona medalu** - talk show
4.55 **Koniec programu**

PULS

6.00 **To moje życie! -** telenowela
7.00 **Dziesięć przykazań** - serial
8.00 **Lombard: życie pod zastaw** - serial
9.00 **Na wariackich papierach** - serial
10.00 **Gliniarz i prokurator** - serial
11.00 **Kobra - oddział specjalny** - serial
12.00 **Agenci NCIS: Los Angeles** - serial
13.50 **Lombard: życie pod zastaw** - serial
14.50 **Kobra - oddział specjalny** - serial
15.55 **Gliniarz i prokurator** - serial
16.55 **Na wariackich papierach** - serial
18.50 **Lombard: życie pod zastaw** - serial
20.00 **Osaczeni** - film sensacyjny, USA 1999, rez. Jon Amiel, wyk. Catherine Zeta - Jones, Maury Chaykin, Sean Connery, Ving Rhames, Will Patton
22.10 **Plan bez skazy** - dramat kryminalny, Wielka Brytania 2007, rez. Michael Radford, wyk. Demi Moore, Lambert Wilson, Michael Caine, Nathaniel Parker
0.20 **Wikingowie** - serial
1.15 **Na jedwabnym szlaku**
1.50 **Na jedwabnym szlaku**
2.15 **Na jedwabnym szlaku**
2.50 **Biesiada na cztery pory roku**
3.35 **Taki jest świat**
4.15 **Biesiada na cztery pory roku**
5.05 **Królowa Serc** - telenowela

Stopklatka

9.25 Niania - serial **10.20** Allo, Allo - serial **11.45** Sekrety luksusowych hoteli - serial **12.40** Ciężarówką po antypodach - serial **13.45** Katastrofy w przestworzach - serial **15.40** Niania - serial **16.40** Allo, Allo - serial **18.00** Sekrety luksusowych hoteli - serial **19.00** Ciężarówką po antypodach - serial **20.00** Tajemnice Manhattanu - thriller **22.20** Wielka draka w chińskiej dzielnicy - komedia sensacyjna

TTV

11.55 Sędzia Anna Maria Wesołowska **12.50** Detektywi. Na zlecenie **13.35** Kartoteka **14.35** Damy i wieśniaczki. Ukraina **15.45** Express **16.05** Uwaga! **16.25** Food CIA **17.00** DeFacto **17.45** Express **18.00** Ustetka **18.45** SOS Ekipy w akcji **19.45** Express **20.05** Kraksa TV II **20.35** Niekontrolowana mania ciała **21.45** Express **22.00** Ustetka **22.30** Ostre Cięcie Londyn **23.30** Gogglebox. Przed Telewizorem

TV6

7.00 Buffy - postrach wampirów **8.00** Nieśmiertelny **9.00** Policjantki i Policjanci **10.00** Galileo **11.00** Dom nie do poznania **12.00** Miodowe lata **13.40** Niesamowite rekordy **14.15** Strażnik Teksasu **15.15** Czarodziej **16.15** Medicopter 117 **17.15** Buffy - postrach wampirów **18.15** Miodowe lata **20.00** Galileo **21.00** CSI: Cyber **23.00** Mroczny anioł - film s. f

TVP SPORT

8.00 Piłka nożna - Puchar Niemiec - Bayer Leverkusen - Bayern Monachium **10.05** Piłka nożna - Puchar Francji - Les Herbiers - Chambly **12.15** Piłka nożna Bayern **14.10** Boks - Mecz towarzyski. Polska - Szwecja **15.30** Piłka nożna - Puchar Niemiec - Bayer Leverkusen - Bayern Monachium **17.40** Jedziemy na Mundial **18.30** Football's Greatest stage - film dok. **19.35** Piłka nożna - Puchar Niemiec i Puchar Francji **20.35** Piłka nożna - Puchar Niemiec - Schalke 04 Gelsenkirchen - Eintracht Frankfurt **21.25** Piłka nożna - Puchar Francji. 1 . Caen - PSG **21.40** Piłka nożna - Puchar Niemiec i Puchar Francji - skróty **22.00** Piłka nożna - Puchar Niemiec i Puchar Francji - skróty **22.30** Sportowy Wieczór **23.10** Boks - Mecz towarzyski. Polska - Szwecja **0.55** Zakończenie dnia

PSN

7.05 Magazyn Nice 1. Ligi **8.05** Magazyn Nice 1. Ligi **9.00** Polsat Sport News PBN News **9.05** Tenis Rolex Monte - Carlo Masters **10.05** Tenis Rolex Monte - Carlo Masters **11.05** Piłka nożna Liga czeska **13.00** Polsat Sport News flash **13.07** Siatkówka PlusLiga **15.00** Polsat Sport News flash **15.07** Piłka nożna Puchar Polski: Arka Gdynia - Korona Kielce **17.00** Polsat Sport News flash **17.07** Droga do Polsat Boxing Night **18.05** Magazyn Puncher Extra Time **19.00** Polsat Sport News flash **19.07** Piłka nożna NICE 1. liga **21.05** Siatkówka PlusLiga **22.05** Siatkówka PlusLiga **23.05** Puzel NICE 1. liga: Euro Finance Polonia Piła - Zdunek Wybrzeże Gdańsk **1.30** 7. strefa - magazyn siatkarski

EUROSPORT

8.30 Kolarstwo. Tour of the Alps, Włochy Etap 2. **9.30** Formuła E. FIA Championship, Rzym **10.30** Snooker. MŚ, Sheffield, Wielka Brytania Finał **12.00** Kolarstwo. Tour of the Alps, Włochy Etap 2. **13.00** Kolarstwo. Tour of the Alps, Włochy Etap 3. **14.30** Kolarstwo. Walońska strzała, Belgia **17.00** Kolarstwo. Tour of the Alps, Włochy Etap 3. **18.00** Formuła E. FIA Championship, Rzym **19.00** Kolarstwo. Walońska strzała, Belgia **20.00** Kolarstwo. Tour of the Alps, Włochy Etap 4. **21.00** Kolarstwo. Tour of Croatia Etap 2. **22.00** Snooker. MŚ, Sheffield, Wielka Brytania Finał **23.30** Kolarstwo. Walońska strzała, Belgia **1.00** Piłka nożna. FIFA Football **1.30** Snooker. MŚ, Sheffield, Wielka Brytania Finał

TVP INFO

5.55 Serwis Info, Pogoda, Serwis Sportowy co pół godziny **16.00** Panorama Info **16.52** Pogoda **17.00** Teleexpress **17.15** Teleexpress Extra **17.32** O co chodzi - magazyn publicystyczny **18.00** Panorama **18.24** Serwis Info **18.43** Widziane z Polski - magazyn **19.00** Serwis Info **19.30** Wiadomości **19.58** Gość Wiadomości **20.13** Minęła 20ta **21.00** Nie da się ukryć - magazyn **21.28** Flesz Info Wieczór **21.40** Studio LOTTO **21.49** W tyle wizji **22.24** Flesz Info Wieczór **22.30** W tyle wizji Extra **23.00** INFO Wieczór **23.30** W akcji **23.55** Serwis Info **0.07** Pogoda **0.20** Wiadomości **0.48** Gość Wiadomości **1.15** Minęła 20ta **2.15** Nie da się ukryć - magazyn **2.43** Flesz Info Wieczór **2.55** Widziane z Polski

TV TRWAM

11.00 Świat na wyciągnięcie ręki **11.20** Kartka z kalendarza **11.25** Myśląc Ojczyzna **11.40** Prosto o gospodarze **12.00** Regina Coeli **12.03** Informacje dnia **12.20** Listy do Eleny **14.05** Filmowe Życiorysy Dwie fale **14.45** Światła nadziei **15.50** Ma się rozumieć **16.00** Informacje dnia **16.10** Na zdrowie **16.30** Drabina Jakubowa **17.00** Po stronie prawdy **18.00** Regina Coeli **18.05** Informacje dnia **18.15** Rozmowy niedokończone **19.25** Święty na każdy dzień **19.30** Przygody Mobilków **19.45** Modlitwa z telefonicznym udziałem dzieci **20.00** Informacje dnia **20.20** Różaniec **20.50** Myśląc Ojczyzna **21.00** Apel Jasnogórski **21.20** Informacje dnia **21.40** Polski Punkt Widzenia **22.00** Wołyń - nierozliczone ludobójstwo **15.30** Wakacje z Chopinem **15.45** Ślady historii **15.50** Ma się rozumieć **16.00** Informacje dnia **16.10** Z wędką nad wodę **16.35** Przegląd Tygodnika Rodzin Katolickich „Zrobić" **16.40** Nad Jeziorem Maławy **16.55** Przegląd katolickiego tygodnika „Niedziela" **17.00** Ja, głuchy **17.25** Gotowi, do biegu, start **17.30** Okiem kamery **18.00** Anioł Pański **18.05** Informacje dnia **18.15** Rozmowy niedokończone **19.25** Święty na każdy dzień **19.30** Super Księga **20.00** Informacje dnia **20.20** Różaniec **20.50** Glos Polski **21.00** Apel Jasnogórski **21.20** Informacje dnia **21.40** Polski Punkt Widzenia **22.00** Fundusze Europejskie - dostępne dla wszystkich **22.30** Z wędką nad wodę **23.00** Telewizyjny Uniwersytet Bibijny VI rok

TVP KULTURA

8.00 Studio Kultura - Rozmowy **8.10** Dzika muzyka - Śpiewanie wiosenne na Podlasiu **8.45** Informacje kulturalne **9.05** Dyrygent - dramat **11.00** Zmiennicy - serial **13.15** Studio Kultura - Rozmowy **13.30** Poznań 56 - dramat **15.25** Historia pewnej miłości - film fabularny **16.25** Drania w kinie - magazyn **17.05** Historia kina w Popielawach - film obyczajowy **18.50** Bolesław Matuszewski - nieznany pionier kinematografii **19.40** Informacje kulturalne **20.00** Wyznanie wiary - dramat **21.40** Pegaz **22.35** Dziennik filozofa **22.50** Cześć, Tereska - dramat **0.45** Performance - Sanatorium Dźwięku **1.10** Rzecz Polska - Żelazko Turystyczne

TVP HISTORIA

9.10 Sława i chwała (2) Zawierucha - serial **10.21** Fotograf Solidarności **11.25** Spór o historię **12.00** Szalona miłość. Rosjanie i Putin film dok. **13.10** Było, nie minęło **13.40** Sensacje XX wieku **14.40** Encyklopedia II wojny światowej **15.10** Film dok. **16.10** Historia Polski - Drażu - cerdle. legenda Kresów. - film dok. **17.10** Ślady zbrodni i walki 1944 - 1956 - Białystok **17.45** Janosik (6) - Worek talarów - serial **18.35** Biało - czerwoni - historie niezwykłe - Oszczepniczka Maria Kwaśniewska - Małeszewska - cykl dok. **19.00** „Sensacje XX wieku" - Astrolog - wodowisko, Polska, Wielka Brytania **19.55** Było, nie minęło - To wzgórze kryje skarb **20.30** Dotknięcie anioła - film dok. **21.40** Sława i chwała (3) - serial **22.40** Sąd Ostateczny - film dok. **0.40** Brzezina - dramat

TVP 1

6.25 **Elif s.II (228)** - serial
7.15 **Komisariat (65)** - serial
7.45 **Alarm!** - magazyn
8.00 **Wiadomości**
8.10 **Pogoda**
8.15 **Kwadrans polityczny**
8.40 **Jaka to melodia?**
9.15 **Ojciec Mateusz s.XIX (246)** - serial
10.10 **Klan (3298)** - telenowela
10.35 **Jeden z dziesięciu** - teleturniej
11.05 **Dr Quinn - seria IV (22)** - serial
12.00 **Wiadomości**
12.20 **Agrobiznes**
12.35 **Agropogoda** - magazyn
12.45 **Elif s.II (229)** - serial
14.45 **Korona królów (65)** - telenowela historyczna TVP
15.15 **Alarm!** - magazyn
15.30 **Wiadomości, Pogoda**
15.50 **Wszystko dla pań s.II (31)** - serial
17.00 **Teleexpress, Pogoda**
17.25 **Jaka to melodia?**
18.00 **Klan (3295 - 3296)** - telenowela
18.30 **Korona królów (66)** - telenowela historyczna TVP
18.55 **Jeden z dziesięciu** - teleturniej
19.30 **Wiadomości, Pogoda, Sport**
20.15 **Alarm!** - magazyn
20.35 **Ojciec Mateusz s.XIX (247)** - serial
21.30 **Sprawa dla reportera**
22.20 **Magazyn śledczy**
22.55 **Magazyn kryminalny 997** - magazyn
23.50 **Ocaleni** - reality show
0.55 **Wojsko - polskie.pl** - reportaż
1.25 **Bicie serca** - film obyczajowy, USA, reż. Michael Miller, wyk. John Ritter, Polly Draper, Nancy Morgan
3.00 **Magazyn śledczy**
3.30 **Sprawa dla reportera**
4.25 **Notacje - Symfonia Ratajzer - Rotem. Obrazy z getta**
4.40 **Zakończenie dnia**

TVP 2

5.25 **Koło fortuny** - teleturniej
6.00 **Za marzenia (7)** - serial
6.55 **Włoska kuchnia jak u babci (6) Montefalco** - cykl dok.
7.20 **Na sygnale (39) - Pomogę zdecydowanej parze** - serial
7.55 **Pytanie na śniadanie**
11.25 **Rodzinka.pl s.III (66) - Król jest nagi** - serial komediowy
11.55 **Barwy szczęścia (1848)** - serial
12.30 **Koło fortuny** - teleturniej
13.05 **Tylko z Tobą (119)** - serial obyczajowy, Turcja
13.55 **Coś dla Ciebie** - magazyn
14.25 **Zakupy pod kontrolą**
14.55 **Za marzenia (7)** - serial
16.00 **Familiada** - teleturniej
16.30 **Koło fortuny** - teleturniej
17.15 **Meandry uczuć (94)** - serial
18.00 **Panorama, Pogoda, Sport**
18.35 **Rodzinka.pl s.III (67) - Komunikacja głupcze** - serial
19.05 **Na sygnale (40) - Ryzyko zawodowe** - serial
19.35 **Barwy szczęścia (1848)** - serial
20.10 **Barwy szczęścia (1849)** - serial
20.45 **O mnie się nie martw s.VIII (7)** - serial komediowy
21.40 **Rodzinka.pl s.XII (232)** - serial
22.20 **Krąg podejrzanych (7) - Rafi** - serial
23.40 **Zawód. Amerykanin s.I (7)** - serial
0.35 **Nowy koszmar Wesa Cravena** - horror, USA, reż. Wes Craven, wyk. Robert Englund, Heather Langenkamp, Miko Hughes, David Newsom, Fran Bennet, Wes Craven
2.35 **Wielki Tydzień** - dramat, Polska, reż. Andrzej Wajda, wyk. Wojciech Malajkat, Magdalena Warzecha, Bożena Dykiel, Beata Fudalej, Jakub Przebindowski, Cezary Pazura, Wojciech Pszoniak, Agnieszka Kotulanka, Krzysztof Stroiński, Radosław Pazura
4.15 **Zakończenie dnia**

TVN

5.15 **Uwaga! -** program interwencyjny
5.40 **Mango - Telezakupy**
6.50 **Kuchenne rewolucje** - program kulinarno - rozrywkowy
7.50 **Doradca smaku**
8.00 **Dzień Dobry TVN** - magazyn
10.55 **Ukryta prawda** - program obyczajowy
12.00 **Szkoła** - serial
13.00 **19 +** - serial
13.30 **Szpital** - program obyczajowy
14.30 **Kuchenne rewolucje** - program kulinarno - rozrywkowy
15.30 **Szkoła** - serial
16.30 **19 +** - serial
17.00 **Ukryta prawda** - program obyczajowy
18.00 **Szpital** - program obyczajowy
19.00 **Fakty, Sport, Pogoda**
19.50 **Uwaga! -** program interwencyjny
20.10 **Doradca smaku**
20.15 **Na Wspólnej** - serial obyczajowy
20.55 **Milionerzy**
21.30 **Kuchenne rewolucje** - program kulinarno - rozrywkowy
23.25 **Gwiazd naszych wina** - melodramat, USA, 2014, reż. Josh Boone, wyk. Shailene Woodley, Ansel Elgort, Laura Dern, Nat Wolff, Sam Trammell, Willem Dafoe
Hazel i Gus poznają się na grupie wsparcia dla chorych na raka. Ona od pięciu lat walczy z nowotworem tarczycy. Każdy dzień jest dla niej wygraną na loterii. On - były koszykarz, któremu amputowano nogę - cieszy się z ostatnich badań, które potwierdziły remisję nowotworu. Gus zakochuje się w Hazel. Wytrwale walczy o to, by dziewczyna spojrzała na świat inaczej, niż przez pryzmat nieuchronnej śmierci.
2.00 **Gorzki romans** - film sensacyjny
4.00 **Tajemnice losu**

TV 4

6.00 **Detektywi w akcji**
7.05 **Jeździcy smoków**
7.35 **Jeździcy smoków**
8.00 **Drużyna A**
9.00 **Detektywi Monk**
10.00 **Sekrety sąsiadów**
10.30 **Sekrety sąsiadów**
11.00 **Drużyna A**
12.00 **Detektywi Monk**
13.00 **Detektywi w akcji**
14.00 **STOP Drogówka**
15.00 **Detektywi w akcji**
16.00 **Nie igraj z aniołem** - telenowela obyczajowa
17.00 **Nie igraj z aniołem** - telenowela obyczajowa
18.00 **Policjantki i Policjanci**
19.00 **Policjantki i Policjanci**
20.00 **Sprawiedliwi - Wydział Kryminalny**
21.00 **Chłód w lipcu** - thriller, USA, Francja, 2014, reż. Jim Mickle, wyk. Michael C. Hall, Don Johnson, Sam Shepard
23.20 **Samurajowie nieba** - film wojenny, Japonia, 2013, rez. Takashi Yamazaki, wyk. Jun'ichi Okada, Haruma Miura, Mao Inoue, Gaku Hamada
2.30 **Interwencja**
2.45 **Graffiti**
3.00 **Disco Polo Life**
4.00 **Top 10 lista przebojów**
5.00 **Top 10 lista przebojów**

Czwartek, 19.04.2018

TVN 7

5.20 **Ukryta prawda** - program obyczajowy
6.25 **Szpital** - program obyczajowy
7.20 **Sąd rodzinny** - program sądowy
8.20 **Zaklinacza duchów** - serial
9.20 **Przepis na życie** - serial
10.20 **Mango Telezakupy**
11.55 **Ukryta prawda** - serial
12.55 **Sąd rodzinny** - program sądowy
13.55 **Sędzia Anna Maria Wesołowska**
14.55 **Szpital** - program obyczajowy
15.55 **Zaklinacza duchów** - serial
16.55 **Przepis na życie** - serial
17.55 **Zabójcza broń** - serial
19.00 **Ukryta prawda** - serial
20.00 **Street Dance II** - film obyczajowy, Wielka Brytania 2012, rez. Max Giwa, Dania Pasquini, wyk. Falk Hentschel, Sofia Boutella, Stephanie Nguyen
21.45 **Lucyfer** - serial
22.45 **American Horror Story: Asylum** - serial
23.45 **Dary anioła: Miasto kości** - film przygodowy, USA, Niemcy, Kanada 2013, rez. Harald Zwart, wyk. Lily Collins, Jamie Campbell Bower, Kevin Zegers, Jemima West, Robert Sheehan, Lena Headey
2.25 **Moc Magii**
4.35 **Druga strona medalu** - talk show
5.10 **Koniec programu**

PULS

6.00 **To moje życie! -** telenowela
7.00 **Dziesięć przykazań** - serial
8.00 **Lombard: życie pod zastaw** - serial
9.00 **Na wariackich papierach** - serial
10.00 **Gliniarz i prokurator** - serial
11.00 **Kobra - oddział specjalny** - serial
12.00 **Agenci NCIS: Los Angeles** - serial
13.50 **Lombard: życie pod zastaw** - serial
14.50 **Kobra - oddział specjalny** - serial
15.55 **Gliniarz i prokurator** - serial
16.55 **Na wariackich papierach** - serial
18.50 **Lombard: życie pod zastaw** - serial
20.00 **American Pie 2** - komedia, USA 2001, rez. J.B. Rogers, wyk. Alyson Hannigan, Chris Klein, Eugene Levy, Jason Biggs, Natasha Lyonne, Shannon Elizabeth, Tara Reid, Thomas Ian Nicholas
22.05 **Komedia mało romantyczna** - komedia, USA 2006, rez. Aaron Seltzer, wyk. Adam Campbell, Alyson Hannigan, Carmen Electra, Jennifer Coolidge, Tony Cox
23.30 **Aniołki Charlie'ego: Zawrotna szybkość** - komedia sensacyjna, USA 2003, rez. McG, wyk. Bernie Mac, Bruce Willis, Cameron Diaz, Demi Moore, Drew Barrymore, John Cleese, Lucy Liu, Luke Wilson, Matt LeBlanc, Shia LaBeouf
1.40 **Najśmieszniejsi** - Ani Mru Mru
2.40 **Biesiada na cztery pory roku**

Stopklatka

7.30 Miłość&Kropka. pl **8.30** Szpital na dziei - serial **9.25** Niania - serial **10.20** Allo, Allo - serial **11.45** Sekrety luksusowych hoteli - serial **12.40** Ciężarówką po antypodach - serial **13.45** Katastrofy w przestworzach - serial **15.40** Niania - serial **16.40** Allo, Allo - serial **19.00** Ciężarówką po antypodach - serial **20.00** Człowiek roku - komedia obyczajowa **22.15** Przebudzenia - film biograficzny

TTV

11.55 Sędzia Anna Maria Wesołowska **12.55** Detektywi. Na zlecenie **13.40** Fachowcy **14.25** Ślub, ślub i po ślubie **15.45** Express **16.05** Uwaga! **16.25** Food CIA **17.00** DeFacto **17.30** Defacto 5 - Flesz **17.45** Express **18.00** Ustetka **18.30** Pilna Usterka **18.45** SOS Ekipy w akcji **19.45** Express **20.00** Pierwszy raz za granicą... **20.45** Druga twarz **21.45** Express **22.00** Defacto **22.30** Zamiana zon **23.30** Wojny magazynowe

TV6

6.00 Top 10 lista przebojów **7.00** Buffy - postrach wampirów **8.00** Nieśmiertelny **9.00** Policjantki i Policjanci **10.00** Galileo **11.00** Dom nie do poznania **12.00** Miodowe lata **13.40** Niesamowite rekordy **14.15** Strażnik Teksasu **15.15** Czarodziej **16.15** Medicopter 117 **17.15** Buffy - postrach wampirów **18.15** Miodowe lata **19.05** Miodowe lata **20.00** Galileo **21.00** CSI: Cyber **23.00** Mroczny anioł - film s. f

TVP SPORT

8.00 PN - Barca TV **10.40** Jedziemy na Mundial **11.35** Football's Greatest stage - film dok. **12.05** strongmen - Liga Mistrzów **13.00** Piłka nożna - Mecz towarzyski. Polska - Nigeria **14.00** Piłka nożna - Mecz towarzyski. Polska - Nigeria **15.00** Piłka nożna - Mecz towarzyski. Polska - Korea Południowa **17.00** Piłka nożna - Puchar Francji. 1/2F - podsumowanie **18.15** Piłka nożna - Puchar Niemiec - 1 . Bayer Leverkusen - Bayern Monachium **1 20.15** Boks - Megafights **22.30** Sportowy Wieczór **23.00** Magazyn e - sport **23.35** Piłka nożna - Puchar Niemiec 1/2F - podsumowanie **1.00** Hokej na lodzie - NHL 2017 - 1.runda play - off **4 3.45** Zakończenie dnia

PSN

7.05 Magazyn Nice 1. Ligi **8.05** Magazyn Nice 1. Ligi **9.05** Tenis Rolex Monte - Carlo Masters **10.05** Tenis Rolex Monte - Carlo Masters **11.05** Magazyn Cafe Futbol **13.07** Piłka nożna Liga holenderska: Willem II - Feyenoord **15.07** Piłka nożna Liga holenderska: Roda JC - PSV Eindhoven **17.07** Tenis Rolex Monte - Carlo Masters **18.05** Tenis Rolex Monte - Carlo Masters **19.07** Piłka nożna Puchar Polski: Legia Warszawa - Górnik Zabrze **21.05** Tenis Rolex Monte - Carlo Masters **22.10** Tenis Rolex Monte - Carlo Masters **23.05** Piłka nożna Puchar Polski: Arka Gdynia - Korona Kielce **1.00** Magazyn Puncher Extra Time **2.00** Siatkówka PlusLiga: Aluron Virtu Warta Zawiercie - BBTS Bielsko - Biała

EUROSPORT

6.30 Snooker. MŚ, Sheffield, Wielka Brytania Finał **8.35** Kolarstwo. Tour of the Alps, Włochy Etap 5. **9.30** Snooker. MŚ, Sheffield, Wielka Brytania Finał **11.00** Snooker. MŚ, Sheffield, Wielka Brytania **14.00** Snooker. MŚ, Sheffield, Wielka Brytania **14.45** Kolarstwo. Tour of Croatia Etap 4. **15.30** Snooker. MŚ, Sheffield, Wielka Brytania **18.30** Jeździectwo. Global Champions Tour, Szanghaj, Chiny **19.30** Superbike. MŚ, Assen, Holandia Wyścig 1. **20.00** Snooker. MŚ, Sheffield, Wielka Brytania **23.00** Snooker. MŚ, Sheffield, Wielka Brytania **23.35** Kolarstwo. Tour of Croatia Etap 5. **0.30** Kolarstwo. Walońska strzała, Belgia **1.30** Snooker. MŚ, Sheffield, Wielka Brytania

TVP INFO

5.55 Serwis Info, Pogoda, Serwis Sportowy co pół godziny **16.00** Panorama Info **16.52** Pogoda **17.00** Teleexpress **17.15** Teleexpress Extra **17.32** O co chodzi - magazyn publicystyczny **18.00** Panorama **18.24** Serwis Info **18.43** Widziane z Polski - magazyn **19.00** Serwis Info **19.30** Wiadomości **19.58** Gość Wiadomości **20.13** Minęła 20ta **21.00** Nie da się ukryć - magazyn **21.28** Flesz Info Wieczór **21.40** Studio LOTTO **21.49** W tyle wizji **22.24** Flesz Info Wieczór **22.30** W tyle wizji Extra **23.00** INFO Wieczór **23.30** W akcji **23.55** Serwis Info **0.07** Pogoda **0.20** Wiadomości **0.48** Gość Wiadomości **1.15** Minęła 20ta **2.15** Nie da się ukryć - magazyn **2.43** Flesz Info Wieczór

TV TRWAM

12.00 Regina Coeli **12.03** Informacje dnia **12.20** Niebieska jabłoń **13.55** Święty na każdy dzień **14.00** Ludwig Maria Grignion de Montfort **14.55** Słowo Życia **15.00** Koronka do Bożego Miłosierdzia **15.20** Mocne w wierze **15.50** Ma się rozumieć **16.00** Informacje dnia **16.10** Siódmy sakrament **16.35** Podróż po wyspach Pacyfiku - Wędrówka po Lifuka **17.00** Moje leczenie wodą **17.30** Okiem kamery **18.00** Regina Coeli **18.05** Informacje dnia **18.15** Westerplatte Młodych **18.55** Przegląd katolickiego tygodnika „Niedziela" **19.00** Warto zauważyć. **19.30** Latajcy dom **20.00** Informacje dnia **20.20** Różaniec **20.50** Myśląc Ojczyzna **21.00** Apel Jasnogórski **21.20** Informacje dnia **21.40** Polski Punkt Widzenia **22.00** Głos serca **22.40** Samuraj Chrystusa **0.00** Programy powtórkowe

TVP KULTURA

8.00 Studio Kultura - Rozmowy **8.25** Ceramika iżecka - film dok. **8.45** Radość życia - film dok. **8.45** Pierwsze klapsy - Somnambulicy **8.50** Głosy - film dok. **9.00** Kwadrat - etiuda **9.03** Rynek - film anim. **9.20** Informacje kulturalne **9.45** Cyklopedia II wojny światowej - Tajemca Barbarossy - cykl dok. **15.25** Tajemnice początków Polski - Ukryte gniazdo dynastii - cykl dok. **16.30** Historia Polski - Betar - film dok. **17.30** Goniec historyczny IPN (2) - magazyn **17.55** Janosik (8) - Dobra cena - serial **18.50** Szalona miłość. Rosjanie i Putin - film dok. **19.55** Było... nie minęło - extra - magazyn **20.35** Ekst

TVP 1

7.00 Transmisja Mszy Świętej
8.00 Tydzień
8.30 Jaka to melodia?
8.55 Program sportowy
9.10 Ziarno - Jedna owczarnia
9.35 Program sportowy
9.45 Gen Innowacyjności
10.05 Weterynarze z sercem
10.35 Leśniczówka (16 - 17) - serial
11.50 Program sportowy
11.35 Spotkanie ze Świętym
11.50 Między ziemią a niebem
12.00 Regina Coeli, Watykan
12.15 Między ziemią a niebem
12.40 Program sportowy
12.45 Z pamięci
13.00 Błękitna Planeta - Głębia
14.00 Sonda 2 - Science fiction a nauka
14.20 Program sportowy
14.30 Droga do Rosji (2) - magazyn
15.05 Komisarz Alex s.XI (138) - serial
15.45 Program sportowy
15.55 Korona królów (65 - 66) - telenowela historyczna TVP
17.00 Teleexpress, Pogoda
17.30 Sławomir Big Music Quiz
18.40 Jaka to melodia?
19.30 Wiadomości, Pogoda, Sport
20.10 Wojenne dziewczyny s.II (19) - serial
21.05 Jubileuszowy koncert GOLEC uOrkiestra
22.45 Legalna blondynka - komedia, USA, rez. Robert Luketic, wyk. Reese Witherspoon, Selma Blair, Luke Wilson, Raquel Welch, Matthew Davis
0.25 Z pamięci
0.35 W sercu oceanu (7) - serial
1.35 Na nasza młodość - film obyczajowy, USA, rez. Noah Baumbach, wyk. Naomi Watts, Ben Stiller, Amanda Seyfried, Adam Driver
3.20 Idealny plan - thriller, Kanada, rez. Aaron Woodley, wyk. Kelvin Zegers, Ray Liotta, Laura Vandervoort, Victor Garber, Dustin Milligan

TVP 2

5.35 Koło fortuny - teleturniej
6.15 Barwy szczęścia (1847) - serial
6.45 Barwy szczęścia (1848) - serial
7.20 Barwy szczęścia (1849) - serial
7.55 Pytanie na śniadanie
10.40 Podwodna planeta (4) - W głębi lądu - serial dok.
11.40 Droga do Rosji (1) - magazyn
12.20 Kocham Cię, Polsko! - zabawa quizowa
13.45 Kocham Cię, Polsko! - kulisy
14.00 Familiada - teleturniej
14.35 Koło fortuny - teleturniej
15.20 Bake off - Ale ciacho!
16.20 Bake off - Ale przepis
16.35 Na sygnale (187) - Wzorowy ojciec - serial
17.10 Na dobre i na złe (704) - serial
18.00 Panorama, Pogoda, Sport
18.30 Kronika Orlen Warsaw Marathonu
18.35 Za marzenia (7) - serial
19.30 Zakupy pod kontrolą - reality show
20.05 Poltergeist - thriller, USA, rez. Gil Kenan, wyk. Sam Rockwell, Rosemarie DeWitt, Saxon Sharbino
21.50 Złota dama - film fabularny, USA, Wielka Brytania, rez. Simon Curtis, wyk. Helen Mirren, Ryan Reynolds, Daniel Bruhl, Katie Holmes, Charles Dance
23.55 Bez wstydu - dramat, Polska, rez. Filip Marczewski, wyk. Mateusz Kościukiewicz, Agnieszka Grochowska, Anna Próchniak, Maciej Marczewski, Paweł Królikowski, Dariusz Majchrzak
1.25 Młode wilki - film sensacyjny, Polska, rez. Jarosław Zamojda, wyk. Michelle Cleo Godsey, Jarosław Jakimowicz - Kręgi, Piotr Szwedes, Jan Nowicki, Waldemar Barwiński, Mariusz Bielińskі, Henryk Bista, Tadeusz Borowski, Agnieszka Czekańska, Paweł Deląg
3.10 Zakończenie dnia

TVN

5.15 Uwaga! - program interwencyjny
5.45 Mango - Telezakupy
8.00 Dzień Dobry TVN - magazyn
11.00 Efekt Domina
11.30 Co za tydzień - magazyn
11.55 Iron Majdan
12.55 Diagnoza - serial
13.55 Druga szansa - serial
14.55 Hipnoza
16.00 Shrek II - komedia, USA 2004, rez. Andrew Adamson, Kelly Asbury, Conrad Vernon, wyk. Mike Myers, Eddie Murphy, Cameron Diaz, Julie Andrews, Antonio Banderas, John Cleese
18.00 Ugotowani - magazyn kulinarno - rozrywkowy
19.00 Fakty, Sport, Pogoda
19.45 Uwaga! - program interwencyjny
20.00 MasterChef Junior

21.30 Kowboje i obcy - western, USA 2011, rez. Jon Favreau, wyk. Daniel Craig, Harrison Ford, Olivia Wilde, Sam Rockwell, Paul Dano, Clancy Brown
0.00 Pieniądze to nie wszystko - komedia, Polska 2001, rez. Juliusz Machulski, wyk. Marek Kondrat, Stanisława Celińska, Sylwester Maciejewski, Cezary Kosiński, Hanna Mikuć, Magdalena Wójcik, Andrzej Chyra, Tomasz Sapryk
2.15 Kuchenne rewolucje - program kulinarno - rozrywkowy
3.20 Uwaga! - program interwencyjny
3.40 Moc Magii
5.00 Nic straconego

POLSAT

6.00 Nowy dzień z Polsat News
7.45 Jeździcy smoków na końcu świata
9.05 Królewna Śnieżka i siedmiu krasnoludków - film anim.
10.55 Hotel dla psów - komedia familijna
13.10 Zwierzogród - film anim., USA
15.40 Twoja Twarz Brzmi Znajomo
17.35 Nasz nowy dom
18.40 Aż choc się żyć
18.50 Wydarzenia, Sport, Pogoda
19.30 Państwo w Państwie
20.00 W rytmie serca
21.05 Kaberet na żywo

23.15 Lep na muchy - komedia kryminalna, USA, 2011, rez. Rob Minkoff, wyk. Ashley Judd, Patrick Dempsey, Jeffrey Tambor, Mekhi Phifer, Tim Blake Nelson
Tripp wchodzi do banku, żeby wybrać trochę gotówki. W tym samym czasie bank zostaje napadnięty przez dwie grupy przestępcze naraz, choć działające niezależnie. Zamaskowani, wyglądający na profesjonalistów „ninja" uderzają z lewej, podczas gdy z prawej wchodzą napastnicy w rockowych strojach (Tim Blake Nelson, Pruitt Taylor Vince). System zamyka wszystkich w budynku, później zostaje zastrzelony agent FBI, a wyscy pracownicy i klienci stają się zakładnikami.
1.00 Terminator: Genisys - film sci - fi, USA, 2015, rez. Alan Taylor
3.45 Tajemnice losu

TV 4

6.00 Jeździcy smoków na końcu świata
7.55 Tom i Jerry
8.30 Kosmaty zawodnik - komedia familijna, Kanada, USA, 2000
10.20 Galileo
12.30 Pogromca czarownic - film fantasy, Kanada, USA, 2012
14.10 Uciekająca panna młoda - komedia romantyczna, USA, 1999, rez. Garry Marshall
16.45 Biały tygrys - film fantasy, Rosja, 2012, rez. Karen Shakhnazarow, wyk. Karen Szachnazarow, Aleksiej Wiertkow, Władimir Iljin, Aleksander Wachow
19.00 Galileo
20.00 Predator, cz. 2 - Starcie w miejskiej dżungli - film sci - fi, USA, 1990, rez. Stephen Hopkins, wyk. Kevin Peter Hall, Danny Glover, Gary Busey, Ruben Blades, Bill Paxton, Adam Baldwin
12.30 W zamknięciu - horror, USA, Kanada, 2012, rez. Andrew Currie, wyk. Eric McCormack, Jody Thompson
00.05 Syrena - horror, USA, 2001, rez. Sebastian Gutierrez, wyk. Rufus Sewell, Carla Gugino, Jim Piddock, Reno Wilson
2.00 Galileo: Tajemnicze historie
3.00 Disco Polo Life
4.00 Top 10 lista przebojów

Niedziela, 22.04.2018

TVN 7

5.40 Ukryta prawda - program obyczajowy
6.50 Mango - Telezakupy
8.55 Przyjaciele - serial komediowy
9.55 Przepis na życie - serial
11.55 Zaklinaczka duchów - serial
13.50 Hobbit: Bitwa Pięciu Armii - film przygodowy, Nowa Zelandia, USA 2014, rez. Peter Jackson, wyk. Ian McKellen, Martin Freeman, Richard Armitage, Ken Stott, Aidan Turner, Graham McTavish, James Nesbitt, Orlando Bloom, Luke Evans, Evangeline Lilly, Lee Pace, Cate Blanchett
16.55 Megamocny - komedia, USA 2010, rez. Tom McGrath, wyk. Will Ferrell, Brad Pitt, Tina Fey, Jonah Hill, Ben Stiller
19.00 Lucyfer - serial
20.00 Starcie Tytanów - film przygodowy, USA 2010, rez. Louis Leterrier, wyk. Sam Worthington, Liam Neeson, Ralph Fiennes, Gemma Arterton, Mads Mikkelsen, Alexa Davalos, Jason Flemyng
22.15 Strzelec - serial
23.15 Szanga i cash - film sensacyjny, USA 2013, rez. Michael Bay, wyk. Mark Wahlberg, Dwayne Johnson, Anthony Mackie, Tony Shalhoub, Ed Harris
1.55 Moc Magii
4.05 Druga strona medalu - talk show
5.15 Koniec programu

PULS

6.00 Skorpion - serial
6.50 Przygody Merlina - serial
7.50 Najśmieszniejsi - Kabaret Rak
8.50 Co ludzie powiedzą? - serial
9.30 Wojciech Cejrowski. Boso
10.40 Jurassic Park - film przygodowy, USA 1993, rez. Steven Spielberg
13.25 Najpiękniejsze baśnie braci Grimm: Bajka o tym, co wyruszył, by nauczyć się bać - film familijny, Niemcy 2014
14.35 Najpiękniejsze baśnie braci Grimm: Król Drozdobrody - film familijny, Niemcy 2008
15.50 Blondynka w koszarach - komedia, USA 2008
17.50 Cudotwórca - komedia, USA 1998, rez. Stephen Herek, wyk. Eddie Murphy, Eric McCormack, Jeff Goldblum, Jon Cryer, Kelly Preston, Robert Loggia
20.00 Szybcy i wściekli - film akcji, USA 2001, rez. Mel City, Rob Cohen, wyk. Jordana Brewster, Michelle Rodriguez, Paul Walker, Rick Yune, Vin Diesel
22.10 Angielska robota - film kryminalny, Australia, USA, Wielka Brytania 2008, rez. Roger Donaldson, wyk. Jason Statham, Saffron Burrows, Stephen Campbell Moore
0.20 Uwikłana - serial
1.20 Dyżur
1.55 Biesiada na cztery pory roku
2.30 Taki jest świat

TV6

6.00 Top 10 lista przebojów **7.00** Benny Hill **8.20** Galileo **9.25** Kacper i przyjaciele **10.30** Dziewczyny Cheetah: Jeden świat - film muzyczny **12.05** 12 świątecznych randek - komedia romantyczna **14.00** Policjantki i Policjanci **18.00** Ochrzczeni w dramat **20.00** Galileo **21.00** CSI: Kryminalne zagadki Nowego Jorku **22.55** Wojna Harta - dramat wojenny **1.30** Krytyczna dewyczja **2.00** Wlatcy móch **3.00** Top 10 lista

TVP SPORT

8.00 Hokej na lodzie - NHL 2017 - 1.runda play - off 5 **9.00** Hokej na lodzie - NHL 2017 - 1.runda play - off 5 **10.05** Strongman - Liga Mistrzów (8) - relacja, Wielka Brytania **11.10** Barca TV - Celta Vigo - FC Barcelona **12.10** Barca TV - Celta Vigo - FC Barcelona **13.10** Barca TV - Celta Vigo - FC Barcelona **15.00** Studio TVP Sport **15.55** Hokej na lodzie - MŚ Dywizji 1A. Węgry - Kazachstan **16.40** Studio TVP Sport **17.25** Studio TVP Sport **18.20** Studio TVP Sport **19.20** Hokej na lodzie - MŚ Dywizji 1A. Polska - Włochy **20.00** Studio TVP Sport **20.50** Studio TVP Sport **21.40** Studio TVP Sport **22.00** Sportowa niedziela **22.45** Boks - Gala boksu zawodowego w Cardiff **0.35** Zakończenie dnia

PSN

7.00 Piłka nożna NICE 1. liga **9.00** 7. strefa - magazyn siatkarski **11.00** Piłka nożna NICE 1. liga **12.07** Piłka nożna NICE 1. liga **13.07** Piłka nożna Liga rosyjska **14.00** Polsat Sport News flash **14.07** Magazyn clip **14.30** Tenis Rolex Monte - Carlo Masters - finał **17.00** Polsat Sport News flash **17.07** Magazyn KOTV Classics **18.00** Polsat Sport News flash **18.07** MMA UFC Fight Night: Barboza - Lee **19.00** Polsat Sport News flash **19.07** MMA UFC Fight Night: Barboza - Lee **20.00** Polsat Sport News flash **20.07** MMA UFC Fight Night: Barboza - Lee **21.00** Polsat Sport News flash **20.07** MotoGP Motocykłowe MŚ Moto3 - wyścig **17.07** MotoGP Motocykłowe MŚ Moto2 **19.00** Polsat Sport News flash **19.07** MotoGP Motocykłowe MŚ MotoGP - wyścig **20.07** MotoGP Motocykłowe MŚ MotoGP - wyścig **21.00** Tenis ATP World Tour 500 Barcelona **23.00** Żużel NICE 1. liga: ROW Rybnik - Orzeł Łódź

EUROSPORT

6.00 Superbike. MŚ, Assen, Holandia Wyścig 1. **6.30** Snooker. MŚ, Sheffield, Wielka Brytania **8.35** Kolarstwo. Tour of Croatia Etap 5. **9.30** Kolarstwo. Amstel Gold Race, Holandia **11.00** Snooker. MŚ, Sheffield, Wielka Brytania **14.00** Kolarstwo. Liege - Bastogne - Liege, Belgia **17.15** Snooker. MŚ, Sheffield, Wielka Brytania **18.30** Snooker. MŚ, Sheffield, Wielka Brytania **19.00** Kolarstwo. Tour of Croatia **20.00** Snooker. MŚ, Sheffield, Wielka Brytania **21.00** Supersport. MŚ, Assen, Holandia **23.30** Superbike. MŚ, Assen, Holandia Wyścig 2. **0.15** Piłka nożna. Major League Soccer 8. kolejka: Portland Timbers - New York City FC **2.15** Snooker. MŚ, Sheffield, Wielka Brytania

TVP INFO

5.55 Serwis Info, Pogoda, Serwis Sportowy **16.00** Panorama Info **16.52** Pogoda **17.00** Teleexpress **17.15** Teleexpress Extra **17.32** Teleexpress na deser **17.47** Serwis Info weekend **18.00** Panorama **18.16** Serwis Info weekend **18.30** Studio Zachód - magazyn **19.18** Serwis Info weekend **19.30** Wiadomości **19.58** Gość Wiadomości **20.13** Minęła 20ta **21.00** Nie da się ukryć - magazyn **21.28** Flesz Info Wieczór **21.40** Studio LOTTO **21.49** Bez retuszu - magazyn **23.00** INFO Wieczór **23.30** Wakacji śledczy **0.00** Serwis Info weekend **0.20** Woronicza 17 **1.33** Wiadomości **2.01** Gość Wiadomości **2.30** Minęła 20ta **3.30** Nie da się ukryć - magazyn **3.58** Flesz Info Wieczór

TV TRWAM

12.00 Regina Coeli z Ojcem Świętym Franciszkiem **12.20** Wieś - to też Polska **13.30** Papież Polak do Rodaków 6 czerwca 1979 roku **13.50** W Solankowej Dolinie **14.10** Ewangelia wg św. Jana **15.30** Ojciec Klemens Mismara **16.00** Informacje dnia **16.10** Koncert życzeń **17.00** Ojciec Bóg placze **17.30** Okiem kamery **18.00** Regina Coeli **18.05** Informacje dnia **18.15** Rozmowy niedokończone **19.25** Retrospekcja **19.30** Moja katolicka rodzina **20.00** Informacje dnia **20.20** Różaniec **20.50** Myśląc Ojczyzna **21.00** Apel Jasnogórski **21.20** Informacje dnia **21.40** Cuda Jezusa **22.30** 100 cudownych miejsc na świecie - Golden Gate, San Francisco, USA **22.40** Tydzień z Ziemi Świętej **23.00** Jak my to widzimy - z daleka widać lepiej **23.30** Zywe historie zamknięte w metalu

TVP KULTURA

8.00 Wszystkie stworzenia duże i małe - Fair Means and Fowl sezon II - serial **9.10** Klejnot niezwykłej urody Życie i muzyka Iannisa Xenakisa - film dok. **10.20** Trzeci punkt widzenia **10.50** Przekładaniec - komedia **11.45** Teatr **13.25** Chuligan Literacki **14.00** Mensyceni - magazyn **14.35** Zakochany Moliér - film fabularny **16.50** Rzecz Polska - System Lamp ART - cykl dok. **17.15** Niedziela z... twórczością Jonasza Kofty - 35 lat minęło **19.05** Psalm codzienny czyli radość o poraniku Jonasza Kofty **20.20** Czerwony Pająk - dramat **22.05** Scena alternatywna - Daria Zawiałow **22.35** Trzeci punkt widzenia **23.15** Życie Karolinki. Rozdział 1 i 2 - film dok.

TVP HISTORIA

10.40 Koło historii - Kiedy kiszki marsza grają **11.10** Ukryte skarby **11.45** Podróże kulinarne Roberta Makłowicza - Smak Nowej Huty **12.15** Podróże z historią s.IV (34) Białe złoto - cykl dok. **12.50** Afryka. Odc. 1 **13.50** Szerokie tory - Jeden dzień z życia bosiwkarza organizacji transportowskiej w Moskwie - reportaż **14.30** Trójka hultajska - film obyczajowy **16.05** Wielka Gra, (79) - teleturniej **17.25** Ex Libris (340) - magazyn **17.55** U Pana Boga w ogródku (3) - serial **18.50** Powrót do domu - film dok. **19.50** Jan Paweł II - film biograficzny, Polska, Włochy, USA, rez. John Kent Harrison **22.05** Wielki test - Wielki Test o Wilie **23.40** Virtuti - dramat wojenny **1.40** Pole widzenia. Polskie wynalazki które zmieniły świat - serial dok. **2.15** Betar - film dok.

TVP 1

8.00 Wiadomości, Pogoda
8.15 Kwadrans polityczny
8.40 Jaka to melodia?
9.15 The Wall. Wygraj marzenia - teleturniej
10.10 Klan (3299) - telenowela
10.35 Jeden z dziesięciu - teleturniej
11.05 Zagadka Hotelu Grand s.III (55) - serial
12.00 Wiadomości
12.10 Agrobiznes
12.25 Agropogoda - magazyn
12.30 To się opłaca - magazyn
12.45 24 godziny w Górach Skalistych, Nowa Zelandia
13.45 Elif s.II (231) - serial
14.45 Korona królów (67) - telenowela historyczna TVP
15.15 Alarm! - magazyn
15.30 Wiadomości, Pogoda
15.50 Wszystko dla pań s.II (34) - serial
17.00 Teleexpress
17.15 Pogoda
17.25 Jaka to melodia?
18.00 Klan (3301) - telenowela
18.30 Korona królów
18.55 Jeden z dziesięciu - teleturniej
19.30 Wiadomości
20.05 Pogoda
20.05 Sport
20.10 Trzecia połowa (6) - serial
20.35 Liga Mistrzów - 1/2F
23.20 Liga Mistrzów - skróty
23.45 Liga Mistrzów - skróty
0.15 Orły Nawałki
0.45 Ocaleni - reality show
1.40 Spaleni słońcem 2 - dramat, Rosja, rez. Nikita Michałkow, wyk. Oleg Menshikov, Ingeborga Illyin, Nadezhda Michalkowa
4.15 Tajemnica twierdzy szyfrów (13) - serial
5.15 Notacje - cykl dok.
5.35 Zakończenie dnia

TVP 2

5.25 Koło fortuny - teleturniej
6.05 M jak miłość (1368) - serial
7.00 Wierzę, szukam, rozmawiam
7.20 Na sygnale (41) - Deklaracja woli - serial fabularyzowany TVP
7.55 Pytanie na śniadanie
11.00 Panorama
11.05 Pogoda Flesz
11.15 Pytanie na śniadanie Extra
11.25 Rodzinka.pl s.III (68) - Rodzice na zawsze - serial komediowy
11.55 Barwy szczęścia (1850) - serial
12.30 Koło fortuny - teleturniej
13.05 Tylko z Toba (121) - serial obyczajowy, Turcja
14.00 Czym jest ADHD? - film dok.
14.55 M jak miłość (1368) - serial
16.00 Familiada - teleturniej
16.30 Koło fortuny - teleturniej
17.15 Meandry uczuć (97) - serial
18.00 Panorama, Pogoda, Sport
18.35 Rodzinka.pl s.III (70) - Bratnia dusza - serial komediowy
19.05 Na sygnale (43) - Pozory mylą - serial fabularyzowany TVP
19.35 Barwy szczęścia (1851) - serial
20.10 Barwy szczęścia (1852) - serial
20.45 Na dobre i na złe (705) - serial
21.45 Na sygnale (188) - Truposz - serial fabularyzowany TVP
22.25 Kino relaks - Ja cię kocham, a ty z nim - komedia romantyczna, USA, rez. Peter Hedges, wyk. Steve Carrell, Juliette Binoche, Dane Cook, Emily Blunt, Dianne Wiest
0.10 Rodzinka.pl s.XII (232) - Wilgotna Szeherezada - serial
0.40 Świat bez tajemnic - Ginący świat - film dok.
2.20 Kryminalne zagadki Las Vegas s.XIV - s. XIV (14) - serial
3.10 Licencja na wychowanie (101) - Złe dobrego końce - serial
3.45 Rodzinka.pl s.III (70) - Bratnia dusza - serial komediowy
4.15 Prokurator (10) - serial
5.00 Zakończenie dnia

TVN

5.15 Uwaga! - program interwencyjny
5.40 Mango - Telezakupy
6.50 Kuchenne rewolucje - program kulinarno - rozrywkowy
7.50 Doradca smaku
8.00 Dzień Dobry TVN - magazyn
10.55 Ukryta prawda - program obyczajowy
12.00 Szkoła - serial
13.00 19 + - serial
13.30 Szpital - program obyczajowy
14.30 Kuchenne rewolucje - program kulinarno - rozrywkowy
15.30 Szkoła - serial
16.30 19 + - serial
17.00 Ukryta prawda - program obyczajowy
18.00 Szpital - program obyczajowy
19.00 Fakty, Sport, Pogoda
19.50 Uwaga! - program interwencyjny
20.10 Doradca smaku
20.15 Na Wspólnej - serial obyczajowy
20.55 Milionerzy
21.30 Agent - Gwiazdy

22.30 Safe House - film sensacyjny, USA, RPA, Japonia 2012, rez. Daniel Espinosa, wyk. Denzel Washington, Ryan Reynolds, Vera Farmiga, Brendan Gleeson, Sam Shepard, Ruben Blades
0.55 Niezgodna - film przygodowy, USA 2014, rez. Neil Burger, wyk. Shailene Woodley, Theo James, Ashley Judd, Jai Courtney, Ray Stevenson, Miles Teller
3.50 Moc Magii
5.10 Nic straconego

POLSAT

6.00 Nowy dzień z Polsat News
8.00 Trudne sprawy
9.00 Malanowski i Partnerzy
10.00 Dzień, który zmienił moje życie
11.00 Dlaczego ja?
12.00 Gliniarze
13.00 Trudne sprawy
14.00 Pierwsza miłość
14.45 Dlaczego ja?
15.50 Wydarzenia, Pogoda
16.15 Interwencja
16.30 Na ratunek 112
17.00 Gliniarze
18.00 Pierwsza miłość
18.50 Wydarzenia, Sport, Pogoda
19.30 Świat według Kiepskich
20.05 Umów się ze mną. Take Me Out

21.30 Ewa, ugotuj nam to
21.40 TOP CHEF

23.05 Studenci - komedia, USA, 2008, rez. Deb Hagan, wyk. Drake Bell, Kevin Covais, Andrew Caldwell
Trzej licealisi nie mogą doczekać się chwili, gdy rozpoczną naukę w college'u, a raczej zamieszkają w kampusie i doświadczą osobliscje uroków życia studenckiego, więc przekradają się na teren pobliskiego uniwersytetu, by choć przez weekend poczuć się już studentami. Kevin i jego dwaj, żądni mocnych wrażeń, kumple z liceum. Carter i Morris tej nocy nie przypuszczają, co ich tu czeka. To będą niezapomniane dwa dni, a zwłaszcza noce.
1.20 Wolna chata - komedia, USA, 2009, rez. Sam Harper
3.20 Tajemnice losu

TV 4

6.00 Detektywi w akcji
7.05 Jeździcy smoków
7.35 Jeździcy smoków
8.00 Drużyna A
9.00 Detektywi Monk
10.00 Sekrety sąsiadów
10.30 Sekrety sąsiadów
11.00 Drużyna A
12.00 Detektywi Monk
13.00 Detektywi w akcji
14.00 STOP Drogówka
15.00 Detektywi w akcji
16.00 Nie igraj z aniołem - telenowela obyczajowa
17.00 Nie igraj z aniołem - telenowela obyczajowa
18.00 Policjantki i Policjanci
19.00 Policjantki i Policjanci
20.00 Sprawiedliwi - Wydział Kryminalny
21.00 Punisher - film sensacyjny, Australia, USA, 1989, rez. Mark Goldblatt, wyk. Dolph Lundgren, Louis Gossett Jr, Jeroen Krabbé, Kim Miyori
22.55 Eksperyment nature 12 - horror, Hiszpania, 2015, rez. Jaime Falero, wyk. James Cosmo, Joaquín Sánchez, Natasha Alam, Eric Roberts
1.00 STOP Drogówka
2.05 Interwencja
2.20 Interwencja
2.45 Cafe Futbol 17/18
4.25 Trans World Sport 2018
5.30 Magazyn Atleci

STOPKLATK Stopklatka

8.30 Szpital nadziei - serial **9.25** Niania - serial **10.20** Allo, Allo - serial **11.50** Sekrety luksusowych hotel - serial **12.45** Ciężarówką po antypodach - serial **13.45** Katastrofy w przestworzach - serial **15.45** Niania - serial **16.40** Allo, Allo - serial **19.00** Ciężarówką po antypodach - serial **20.00** Odbicie 2ła - thriller **21.50** Przypadkowy bohater - komediodramat

TVN 7

5.35 W - 11 Wydział Śledczy - program kryminalny
6.25 Szpital - program obyczajowy
7.20 Sąd rodzinny - program sądowy
8.20 Zaklinaczka duchów - serial
9.20 Przepis na życie - serial obyczajowy
10.20 Mango Telezakupy
11.55 Ukryta prawda - serial
12.55 Sąd rodzinny - program sądowy
13.55 Sędzia Anna Maria Wesołowska
14.55 Szpital - program obyczajowy
15.55 Zaklinaczka duchów - serial
16.55 Przepis na życie - serial obyczajowy
17.55 Zabójcza broń - serial
19.00 Ukryta prawda - serial
20.00 Deja Vu - film sensacyjny, USA, Wielka Brytania 2006, rez. Tony Scott, wyk. Denzel Washington, Paula Patton, Val Kilmer, Jim Caviezel, Bruce Greenwood, Elle Fanning
22.40 Odwet - film sensacyjny, USA, Niemcy 2003, rez. F. Gary Gray, wyk. Vin Diesel, Larenz Tate, Timothy Olyphant, Geno Silva, Jacqueline Obradors, Kristin Scott
0.55 American Horror Story: Asylum - serial
1.50 Wikingowie - serial
2.50 Na jedwabnym szlaku
3.30 Na jedwabnym szlaku
3.55 Na jedwabnym szlaku
4.40 Z archiwum policji
5.05 Niesamowite!

PULS

6.00 To moje życie! - telenowela
7.00 Dziesięć przykazań - serial
8.00 Lombard: życie pod zastaw - serial
9.00 Na wariackich papierach - serial
10.00 Gliniarz i prokurator - serial
11.00 Kobra - oddział specjalny - serial
12.00 Agenci NCIS: Los Angeles - serial
13.50 Lombard: życie pod zastaw - serial
14.50 Kobra - oddział specjalny - serial
15.55 Gliniarz i prokurator - serial
16.55 Na wariackich papierach - serial
18.00 Lombard: życie pod zastaw - serial
20.00 Trefny wóz - thriller, USA 2013, rez. Mukunda Dewil, wyk. Naima McLean, Paul Walker, Villiers de
21.30 Szybcy i wściekli - film akcji, USA 2001, rez. Mel City, Rob Cohen, wyk. Jordana Brewster, Michelle Rodriguez, Paul Walker, Rick Yune, Vin Diesel
23.25 Tajemnicza przesyłka - film akcji, Kanada, USA 2012, rez. Jesse V. Johnson, wyk. Dolph Lundgren, Eric Keenleyside, Lochlyn Munro, Mike Dopud, Steve Austin
22.00 Twierdza - film sensacyjny, USA 1996, rez. Michael Bay, wyk. Sean Connery, Nicolas Cage, Ed Harris, William Forsythe
0.50 Sin City 2: Damulka warta grzechu - film kryminalny, USA 2014, rez. Frank Miller, Robert Rodriguez, wyk. Bruce Willis, Christopher Lloyd, Eva Green, Jessica Alba, Joseph Gordon - Levitt, Josh Brolin, Lady Gaga, Mickey Rourke
2.50 Taki jest świat
3.55 Na jedwabnym szlaku
4.40 Z archiwum policji

TVP SPORT

8.00 Bayern Monachium TV - Hannover 96 - FC Bayern **9.00** Bayern Monachium TV - Hannover 96 - FC Bayern **10.00** Tenis ziemny - Turniej WTA Stuttgart - 1 runda **11.20** Strongman - Liga Mistrzów (8) - relacja, Wielka Brytania **12.25** Hokej na lodzie - MŚ Dywizji 1A. Włochy - Kazachstan **14.55** Jedziemy na Mundial (9) - magazyn **15.50** Hokej na lodzie - MŚ Dywizji 1A. W. Brytania - Polska **18.30** Piłka ręczna - kobiet. Ekstraklasa - 6 **19.35** Piłka ręczna - kobiet. Ekstraklasa - 6 **20.50** Tenis ziemny - Turniej WTA Stuttgart - 2 runda **22.35** Sportowy Wieczór **23.15** Hokej na lodzie - MŚ Dywizji 1A. W. Brytania - Polska **1.05** Hokej na lodzie - NHL 2017 - 1.runda play - off 6

PSN

7.00 Piłka nożna Liga czeska **9.00** Tenis ATP World Tour 500 Barcelona **11.00** Piłka nożna Liga czeska **12.07** Piłka nożna Liga czeska **13.07** Koszykówka Energa Basket Liga: Polski Cukier Toruń - Stelmet Enea BC Zielona Góra **14.07** Koszykówka Energa Basket Liga: Polski Cukier Toruń - Stelmet Enea BC Zielona Góra **15.07** Magazyn Cafe Futbol **16.07** Magazyn Cafe Futbol **17.00** Polsat Sport News flash **17.07** Piłka nożna NICE 1. liga **18.00** Polsat Sport News flash **18.07** Piłka nożna NICE 1. liga **19.00** Polsat Sport News flash **19.07** Magazyn KOTV Classics **20.00** Polsat Sport News flash **20.07** Magazyn KOTV Weekly **21.00** Tenis ATP World Tour 500 Barcelona **23.00** Piłka nożna Liga czeska

EUROSPORT

5.00 Kolarstwo. Wyścig Dookoła Romandii - prolog **6.00** Snooker. MŚ, Sheffield, Wielka Brytania **8.30** Igrzyska Olimpijskie. Anatomy Of **9.00** Igrzyska Olimpijskie. Wyścig technologii **9.30** Igrzyska Olimpijskie. Gold Medal Entourage **10.00** Kolarstwo. Wyścig Dookoła Romandii prolog **11.00** Snooker. MŚ, Sheffield, Wielka Brytania **14.00** Snooker. MŚ, Sheffield, Wielka Brytania **15.30** Snooker. MŚ, Sheffield, Wielka Brytania **18.30** Kolarstwo. Wyścig Dookoła Romandii Etap 1 **20.00** Snooker. MŚ, Sheffield, Wielka Brytania **23.00** Snooker. MŚ, Sheffield, Wielka Brytania **23.30** Kolarstwo. Wyścig Dookoła Romandii Etap 1. **1.00** Piłka nożna. Major League Soccer MLS Highlights **1.30** Snooker. MŚ, Sheffield, Wielka Brytania

TVP INFO

5.55 Serwis Info, Pogoda, Serwis Sportowy **16.00** Panorama Info **16.52** Pogoda **17.00** Teleexpress **17.15** Teleexpress Extra **17.32** O co chodzi - magazyn publicystyczny **18.00** Panorama **18.24** Serwis Info **18.43** Widzianie z Polski - magazyn **19.00** Serwis Info **19.30** Wiadomości **19.58** Gość Wiadomości **20.13** Minęła 20ta **21.00** Nie da się ukryć - magazyn **21.28** Flesz Info Wieczór **21.40** Studio LOTTO **21.49** W tyle wizji **22.24** Flesz Info Wieczór **22.30** W tyle wizji Extra **23.00** INFO Wieczór **23.30** W akcji **23.55** Serwis Info **0.07** Pogoda **0.20** Wiadomości **0.48** Gość Wiadomości **1.15** Minęła 20ta **2.15** Nie da się ukryć - magazyn **2.43** Flesz Info Wieczór **2.55** Widzianie z Polski

TV TRWAM

10.00 Audiencja Generalna Ojca Świętego Franciszka z Watykanu **11.00** Świat na wyciągnięcie ręki **11.25** Myśląc Ojczyzna **11.40** Prosto o gospodarce **12.00** Regina Coeli **12.03** Informacje dnia **12.20** Teoria ewolucji a współczesna mikrobiologia **13.30** Namiot spotkania **14.00** Liysty do Pana Boga **15.50** Ma się rozumieć **16.00** Informacje dnia **16.10** Na zdrowie **16.30** Drabina Jakubowa **17.00** Po stronie prawdy **18.00** Regina Coeli **18.05** Informacje dnia **18.15** Rozmowy niedokończone **19.25** Święty na każdy dzień **19.30** Przygody Mobilków **19.45** Modlitwa z telefonicznym udziałem dzieci **20.00** Informacje dnia **20.20** Różaniec **20.50** Myśląc Ojczyzna **21.00** Apel Jasnogórski **21.20** Informacje dnia **21.40** Polski Punkt Widzenia **22.00** Listy do Pana Boga **23.50** 100 cudownych miejsc na świecie - Dolina Mai, Seszele

Wtorek, 24.04.2018

TVN 7

5.35 W - 11 Wydział Śledczy - program kryminalny
6.25 Szpital - program obyczajowy
7.20 Sąd rodzinny - program sądowy
8.20 Zaklinaczka duchów - serial
9.20 Przepis na życie - serial obyczajowy
10.20 Mango Telezakupy
11.55 Ukryta prawda - serial
12.55 Sąd rodzinny - program sądowy
13.55 Sędzia Anna Maria Wesołowska
14.55 Szpital - program obyczajowy
15.55 Zaklinaczka duchów - serial
16.55 Przepis na życie - serial obyczajowy
17.55 Zabójcza broń - serial
19.00 Ukryta prawda - serial
20.00 Sztanga i cash - film sensacyjny, USA 2013, rez. Michael Bay, wyk. Mark Wahlberg, Dwayne Johnson, Anthony Mackie, Tony Shalhoub, Ed Harris
21.30 Skaza - film akcji, USA, Kanada 2009, rez. Jeff King, wyk. Donnelly Rhodes, Lynda Boyd, Steve Austin, Walton Goggins
23.45 Everly - film akcji, USA 2014, rez. Joe Lynch, wyk. Hiroyuki Watanabe, Laura Cepeda, Salma Hayek, Togo Igawa
1.25 Wikingowie - serial
2.20 Biesiada na cztery pory roku
3.05 Taki jest świat
3.55 Biesiada na cztery pory roku
4.40 Z archiwum policji
5.05 Niesamowite!
5.25 Niesamowite!

PULS

6.00 To moje życie! - telenowela
7.00 Dziesięć przykazań - serial
8.00 Lombard: życie pod zastaw - serial
9.00 Na wariackich papierach - serial
10.00 Gliniarz i prokurator - serial
11.00 Kobra -

Wiosenny Brzeg Dolny

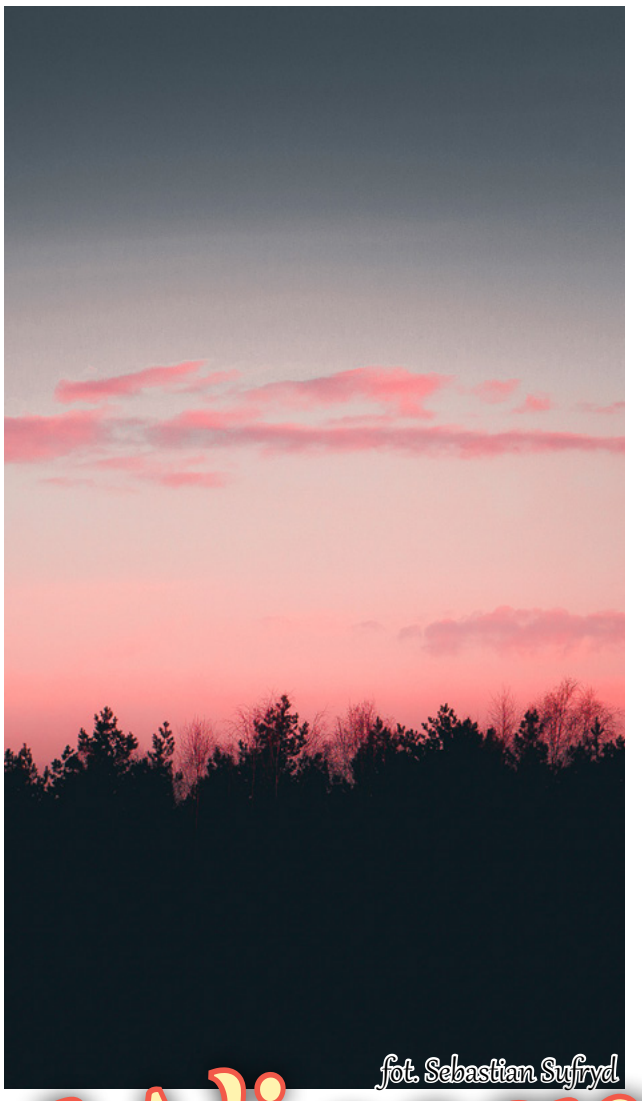
fot. Sebastian Sufryd

fot. Maciej Trubisz

fot. Jarosław Iskra

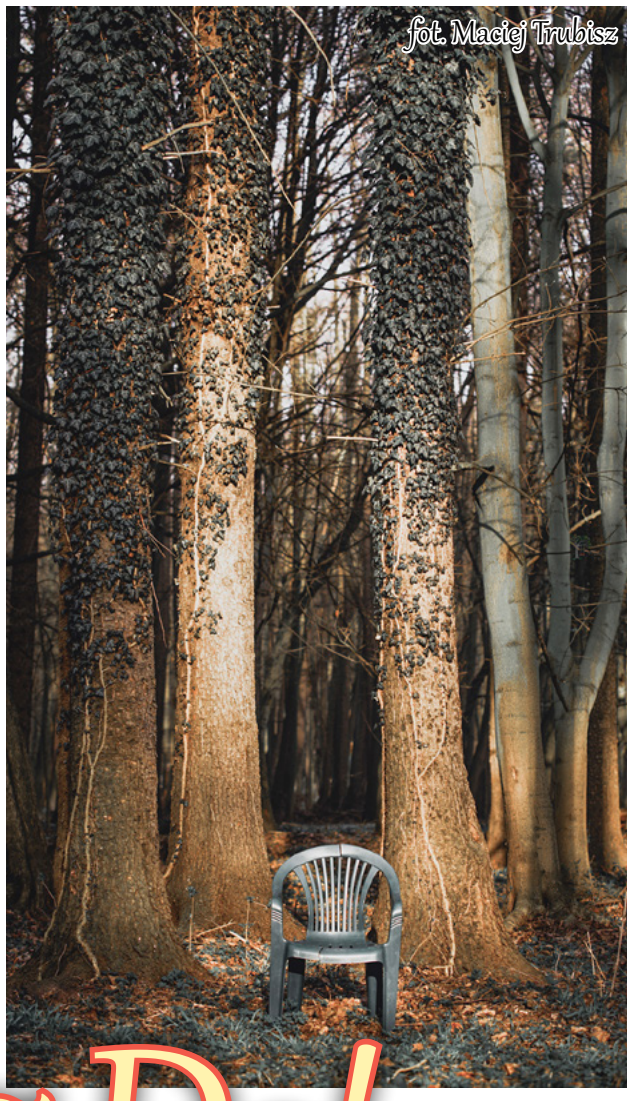
fot. Maciej Trubisz

fot. Zbigniew Janeczek

fot. Maciej Trubisz

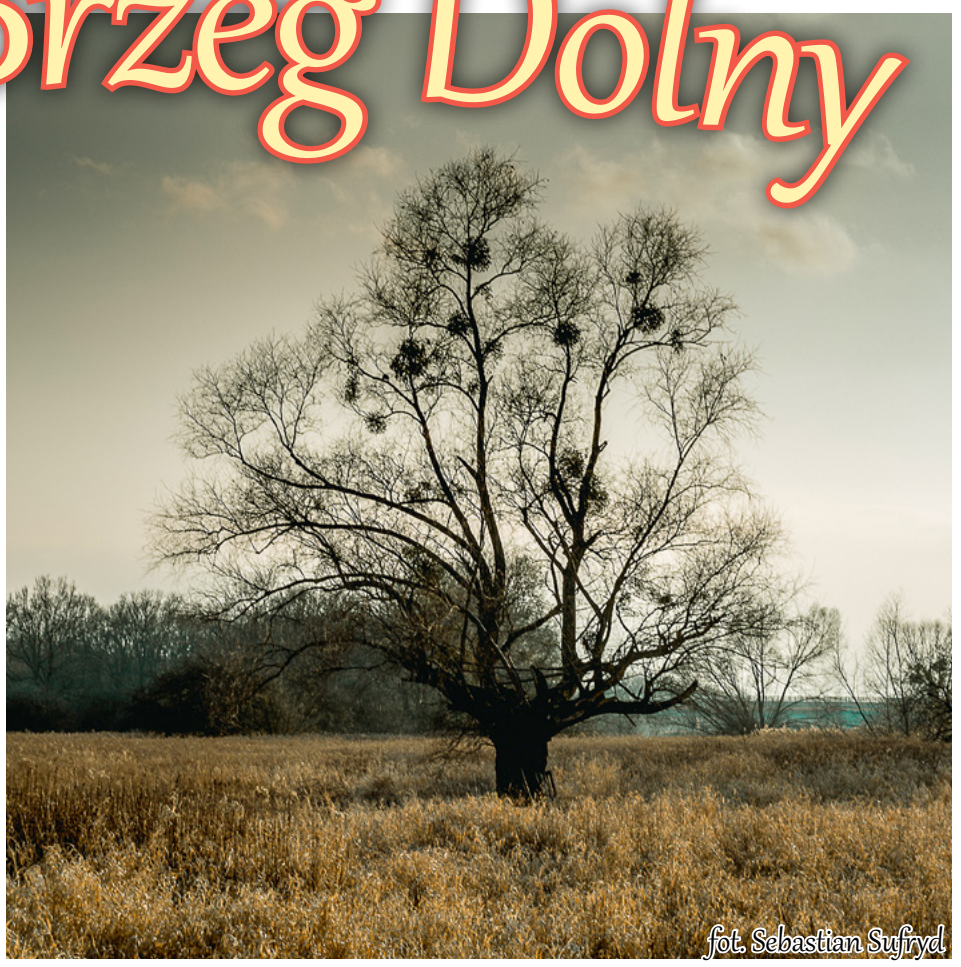
fot. Sebastian Sufryd

fot. Sebastian Sufryd