BEZPŁATNY DWUTYGODNIK SAMORZĄDOWY

Panorama BRZEGU DOLNEGO

NR 13 (31), ROK 2
PIĄTEK, 24.06.2016
ISSN 2449-5379

Święty Jerzy i parada smoków

Po raz pierwszy z okazji święta Brzegu Dolnego odbyła się parada smoków z udziałem dzieci, młodzieży oraz dorosłych, którzy zadbali o wspaniałe stylizacje. Przygotowania do świątecznego przemarszu rozpoczęły się dużo wcześniej w szkołach i przedszkolach przy wsparciu rodziców i nauczycieli. Za to im dziękujemy! Dzieci zaprezentowały piękne stroje i okazało się, że smoki nie są wcale takie straszne, tym bardziej, że nad wszystkim czuwał św. Jerzy. **Str. 20-21**

Przetarg na budowę obwodnicy rozstrzygnięty

Dolnośląska Służba Dróg i Kolei w postępowaniu przeprowadzonym w trybie przetargu nieograniczonego wybrała konsorcjum firm Lider – Berger Bau Polska Sp. z o. o. na wykonawcę obwodnicy Brzegu Dolnego.

Komunikat w tej sprawie został opublikowany 13 czerwca. Termin podpisania umowy z wykonawcą wyznaczono na piątek 24 czerwca. Jak nas poinformowano w DSDiK, warunkiem podpisania umowy jest brak odwołań ze strony przedsiębiorstw, których oferty zostały odrzucone. Termin przyjmowania odwołań upłynął w czwartek o godz. 24.00. Do południa tego dnia DSDiK nie otrzymała żadnego odwołania.

Po podpisaniu umowy nastąpi przekazanie terenu pod budowę i konsorcjum Lider – Berger Bau będzie mogło rozpocząć inwestycję.

W przypadku takich inwestycji budowa trwa krócej niż przygotowanie dokumentacji projektowej, środowiskowej i przeprowadzenie procedury przetargowej. Nową drogą pojedziemy w 2018 roku.

Rozpoczynają się wakacje!

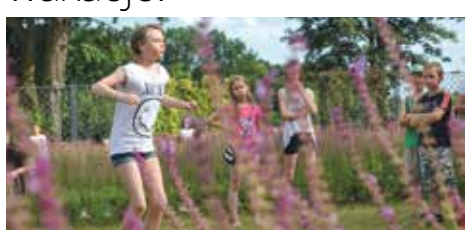

Dzisiaj w szkołach zabrzmiał ostatni dzwonek w roku szkolnym 2015/2016 i rozpoczęły się upragnione wakacje. Wszystkim uczniom i nauczycielom po trudach pracy i nauki życzymy udanych i bezpiecznych wakacji! Co zrobić, by odpoczynek był aktywny i udany? Gdzie się wybrać, by spędzić czas z koleżankami i kolegami? Gmina Brzeg Dolny przygotowała ofertę wakacyjną w szkołach, przedszkolach, KHS i DOK. Swoje propozycje ma także GOPS i „Cichociemni". Wakacje w mieście: **Str. 24, 32, 40**

Jest awans do 1 ligi kobiet

W zakończonym pojedynku barażowym o awans do 1 ligi kobiet pomiędzy drużynami MKS Rokita Brzeg Dolny a Skarbek Tarnowskie Góry dziewczęta z MKS-u po raz drugi potwierdziły swoją dominację i wygrały mecz rewanżowy stosunkiem punktów 7:3. Tym samym osiągnęły upragniony awans do 1 ligi. Punkty dla naszej drużyny wywalczyły: Elżbieta Kwiatkowska, Anita Jaworska, Marta Chrabąszcz i Milena Chrabąszcz oraz Aleksandra Wiśniewska. Gratulujemy i życzymy powodzenia w 1 lidze. **Str. 24**

T-MOBILE
chwile, które łączą

Informujemy, że **od 1 lipca** Punkt T-Mobile będzie przeniesiony **na ul. Kopernika 20** (obok Baru Mlecznego)

Tel. 608 621 591

reklama

Badanie jakościowe powietrza w Brzegu Dolnym

Wojewódzki Inspektorat Ochrony Środowiska we Wrocławiu prowadził w Brzegu Dolnym badania jakościowe powietrza.

Urządzenia pomiarowe zostały zainstalowane na budynku oficyny pałacowej. Miejsce zostało wybranie nieprzypadkowo, gdyż to mieszkańcy Starego Miasta najbardziej odczuwają nieprzyjemne zapachy. Pomiar był dokonywany w dniach 13-16 czerwca. Badanie dotyczyło imisji substancji połączonych z analizą jakościową powietrza. Na razie wyniki nie są znane, trwają analizy laboratoryjne.

Nie ma odpowiedzi

Jak już informowaliśmy, podczas wyjazdowego posiedzenia Komisji Ochrony Środowiska, która zajmowała się nieprzyjemnymi zapachami w mieście, padła deklaracja ze strony radnych, że chcą spotkania z przedstawicielami PCC Rokita, którzy powinni powiedzieć mieszkańcom o tym, jakie działania zostały podjęte, by ograniczyć odór w mieście. W tej sprawie przewodnicząca Komisji Ochrony Środowiska Anna Piotrowska wystosowała pismo do Elżbiety Kutyły, dyrektor Biura Ochrony Środowiska w PCC, w którym prosi o wskazanie dogodnego terminu spotkania, tak, aby mogli w nim uczestniczyć radni i mieszkańcy. Do dnia wysłania gazety do druku odpowiedzi ze strony dyrektor Kutyły nie było.

mb

Uciążliwości zapachowe należy zgłaszać dyspozytorowi PCC Rokita S.A. w Brzegu Dolnym: **71 794 24 41** lub **667 650 252**

Lokalny Program Rewitalizacji gminy

Gmina Brzeg Dolny przystąpiła do opracowania dokumentu pt. „Lokalny Program Rewitalizacji gminy Brzeg Dolny na lata 2016-2023".

Przygotowanie programu rewitalizacji pozwoli gminie Brzeg Dolny na długofalowe działania zmierzające do poprawy warunków i jakości życia jej mieszkańców, zapobieganie dalszej degradacji obszarów, w których stwierdzono stany kryzysowe, jak również umożliwi gminie ubieganie się o środki finansowe z Unii Europejskiej w ramach RPO WD 2014-2020 oraz uzyskanie dotacji.

Celem niniejszego badania jest poznanie Państwa opinii na temat aktualnych potrzeb w zakresie rewitalizacji problemowych obszarów gminy oraz oczekiwanych działań mających na celu ich ożywienie społeczno-gospodarcze.

Dzięki przeprowadzanej diagnozie stanu gminy Brzeg Dolny możliwe będzie wskazanie obszarów zdegradowanych, czyli takich, na których zidentyfikowano stan kryzysowy. Po tym nastąpi wyznaczenie obszaru rewitalizacji, obejmującego całość lub część obszaru zdegradowanego. Na obszarze rewitalizacji prowadzone będą przedsięwzięcia rewitalizacyjne.

Ankieta jest anonimowa. Podawane przez Państwa informacje służyć będą wyłącznie diagnozie sytuacji w gminie Brzeg Dolny, koniecznej do opracowania Lokalnego Programu Rewitalizacji gminy Brzeg Dolny na lata 2016-2023. Można ją wypełnić na stronie www.brzegdolny.pl: http://www.brzegdolny.pl/ogloszenie/ankieta-brzeg-dolny-rewitalizacja/

impuls
dla Ciebie dla bliskich dla firmy
REALIZUJEMY ZLECENIA, grawerujemy w Wołowie, działamy nie tylko na terenie powiatu
Grawerowanie i cięcie laserowe
na drewnie, szkle, pleksi, laminacie
Grawer statuetki, puchary, kieliszki, butelki, długopisy, znicze, kamień
breloki, adresówki, szablony, dyplomy, medale, szyldy, pieczątki
Sublimacja torby, kubki, koszulki, granit,
Projekty graficzne wizytówki, plakaty, ulotki, banery
Wydruki reklama zewnętrzna, druki reklamowe, fotokalendarze, fotoobrazy
Impuls Spółdzielnia Socjalna
Wołów, ul. Ścinawska 24
(biurowiec PKS, parter, pok. nr 10)
518744659 Fb Impuls Wołów
impuls@impulspowiatu.pl
www.impulspowiatu.pl
reklama

Dwutygodnik Samorządowy „Panorama Brzegu Dolnego". Wydawca: Dolnobrzeski Ośrodek Kultury, Danuta Chłód – dyrektor. Nakład: 7 000 egzemplarzy.
Adres wydawcy: ul. Kolejowa 29, 56-120 Brzeg Dolny, tel. 71 319 52 52. Kontakt z redakcją: tel. 71 319 51 17 (wew. 271), 882 447 666; e-mail: panorama@brzegdolny.pl, reklama.panorama@brzegdolny.pl.
Redaktor naczelna: Małgorzata Bołdyn, skład, grafika: Mateusz Mrozek, dziennikarz, korekta i reklama: Marta Wabiszczewicz-Krawczuk, sport: Jarosław Iskra.
Zespół redakcyjny: Małgorzata Bołdyn, Marta Wabiszczewicz-Krawczuk, Jarosław Iskra, Beata Kowal, Piotr Perliński, Dominik Kaczmarek, Kamilla Żółkiewicz.
Redakcja nie ponosi odpowiedzialności za treść i charakter reklam i ogłoszeń. Zastrzegamy sobie prawo do zmiany tytułów i adiustacji nadesłanych tekstów bez naruszenia głównej myśli autora.

Absolutorium dla burmistrza

Burmistrz Stanisław Jastrzębski otrzymał absolutorium za wykonanie budżetu. Przy okazji sesji absolutoryjnej doszło do dyskusji, która nic nie miała wspólnego z rzeczowością, natomiast wiele – z polityką. Tą najniższych lotów.

Wszystkie Komisje Rady Miejskiej oraz Regionalna Izba Obrachunkowa pozytywnie zaopiniowały sprawozdanie finansowe za rok 2015, które przedłożył burmistrz Brzegu Dolnego Stanisław Jastrzębski. 12 maja na wspólnym posiedzeniu komisji stałych Rady Miejskiej radni zajmowali się sprawozdaniem z budżetu i zostało ono również ocenione pozytywnie.

Burmistrz omówił realizację budżetu gminy za rok 2015. – Uzyskane wskaźniki realizacji dochodów i wydatków są na dobrym poziomie. W roku 2015 gmina nie zadłużała się, nie korzystała z dużych kredytów ani pożyczek.

Przekaz dnia z „Panoramą" w tle

Dyskusja nad sprawozdaniem finansowym, a w konsekwencji nad tym, czy udzielić burmistrzowi absolutorium, miała charakter polityczny, a nie merytoryczny. Radny Grzegorz Stich stwierdził, że nie można udzielić burmistrzowi absolutorium, ponieważ gazeta „Panorama Brzegu Dolnego" wydawana jest nielegalnie, a Dolnobrzeski Ośrodek Kultury wydaje krocie na wynagrodzenia. Trudno jest dyskutować z tak absurdalnymi zarzutami i w zasadzie nikt nie próbował udowadniać, że czarne jest białe. Informujemy po raz kolejny, że „Panorama Brzegu Dolnego" jest gazetą legalną, zarejestrowaną w Sądzie. Wydawcą jest Dolnobrzeski Ośrodek Kultury, który – zgodnie ze swoim statutem – może prowadzić działalność wydawniczą. DOK był w 2016 roku kontrolowany przez Regionalną Izbę Obrachunkową, także w zakresie wydawania gazety. Nie stwierdzono nieprawidłowości. Radny Grzegorz Stich nie przyjmował żadnych argumentów i niczym najwyższy sędzia ogłosił, że nie tylko „Panorama Brzegu Dolnego" jest gazetą nielegalną, ale również wszystkie inne wydawane w ościennych gminach: Trzebicy, Miliczu, Lubinie, Kłodzku, Nowej Soli. Aż strach pomyśleć, co radny zrobi z taką wiedzą…

Skarbnik gminy Lidia Kosztowny odnosząc się do spaw finansowych tłumaczyła, na czym polega publikacja informacji w prywatnej gazecie. Nie jest ona darmowa, gdyż gmina musi za wykupione strony zapłacić i to niemałe sumy. Stwierdzenie, że publikowanie w prywatnej gazecie to gwarancja bezstronności jest z gruntu fałszywe, co łatwo można zaobserwować na lokalnym rynku. Przychylność ma ten, kto płaci.

Wyszło jak zawsze

Dolnobrzeski Ośrodek Kultury zatrudnia kilkadziesiąt osób – pracowników merytorycznych, pracowników obsługi, instruktorów. Uczestnictwo w części sekcji jest odpłatne, co zwiększa przychody, ale radny Grzegorz Stich wiedział lepiej i cały czas realizował tzw. przekaz dnia przygotowany przez klub „Dolnobrzeżanie". „Panorama" będzie wychodziła nadal, bo mieszkańcy na nią czekają. Zapewniamy, że nasze zaangażowanie w akcje charytatywne i lokalne przedsięwzięcia się nie zmieni. W kolejnych numerach nadal promować będziemy nasze szkoły, przedszkola i organizacje pozarządowe. Jak zwykle napiszemy, co się dzieje w lokalnych instytucjach, które mają do nas zaufanie i chętnie z nami współpracują. Nie zapominamy też o seniorach i edukacji regionalnej. Radny Grzegorz Stich myślał, że zabłyśnie, ale wyszło jak zawsze. Wiadomo, że jego ruch polityczny nie miał kompletnie żadnego znaczenia dla udzielenia burmistrzowi absolutorium, bo Regionalna Izba Obrachunkowa wydała opinię pozytywną w tej sprawie i pozytywne były stanowiska komisji Rady Miejskiej. Jako radny powinien wiedzieć, że udzielenie absolutorium, zgodnie z orzecznictwem, odnosi się ściśle do wykonania budżetu, a nie do całokształtu działań burmistrza. Ocena pracy burmistrza powinna odbywać się poza procedurą absolutoryjną. Aspirujący do funkcji lidera opozycji radny Stich najwyraźniej o tym zapomniał. Smutne jest to, że przyłączyli się do niego radni Janusz Kawalec i Jan Kaczor.

Ostatecznie głosowanie nad absolutorium zakończyło się wynikiem 10 za, 3 przeciw, 1 głos wstrzymujący się. Wstrzymała się radna Ewa Fura, przeciwni byli Grzegorz Stich, Janusz Kawalec i Jan Kaczor.

Zmiany w budżecie, stypendia i partnerstwo na rzecz działań ratowniczych

Radni przyjęli nowe zasadny przyznawania stypendiów uczniom z wybitnymi osiągnięciami artystycznymi, sportowymi i naukowymi. Dokonali też technicznych zmian w budżecie gminy Brzeg Dolny. Rozpatrzyli pozytywnie projekt uchwały w sprawie przystąpienia gminy Brzeg Dolny do partnerstwa pod przewodnictwem gminy Świdnica na rzecz realizacji projektu dotyczącego zakupu sprzętu specjalistycznego dla jednostek Ochotniczych Straży Pożarnych. Jak wyjaśniła sekretarz Monika Charłampowicz, jest duża szansa na pozyskanie środków zewnętrznych, a nasza OSP chce w ten sposób pozyskać środki na sprzęt pneumatyczny.

Nie ma odpowiedzi

Radni chcą spotkania z przedstawicielami Rokity i mieszkańcami na temat uciążliwości zapachowych na terenie miasta, co jeszcze raz podkreślili na sesji. Mirosław Dawidowicz, który przewodniczył Komisji Ochrony Środowiska, na terenie oczyszczalni ścieków mówił o widocznych postępach prac: - Są one opóźnione, ale są realizowane i jeszcze w czerwcu mają się skończyć.

- To nie my powinniśmy się przed mieszkańcami tłumaczyć. To przedstawiciele Rokity powinny rozmawiać z mieszkańcami – takie słowa można było usłyszeć z ust radnych

- Komisja miała być tutaj otwarta i dwa dni przed okazało się, że jest to komisja wyjazdowa. Dyrektor uciekła na swój teren, tak to można określić – stwierdził radny Jan Kaczor.

Na razie nie ma odpowiedzi ze strony PCC Rokita na zaproszenie do zorganizowania spotkania z mieszkańcami.

Dyskusję podsumowała skarbnik Lidia Kosztowny.

- Nie ma sankcji, które jako gmina moglibyśmy zastosować wobec PCC Rokita – powiedziała.

Estetyka miasta

Komisja Porządku i Bezpieczeństwa pod przewodnictwem radnej Anny Michalskiej zajmowała się sprawa banerów na terenie miasta. Sprawa budzi ogromne kontrowersje, zajął się nią nadzór budowlany. Jak poinformował burmistrz, chodzi przede wszystkim o estetykę miasta, co wielokrotnie podnosili radni i bezpieczeństwo kierowców. Kontrola dotyczy wszystkich banerów. Również DOK ma banery, które muszą zostać poprawione, są demontowane i przestawiane. Wszyscy w tej sprawie są traktowani jednakowo.

mb

O budżecie gminy

Dochody gminy w roku 2015 zrealizowane zostały w wysokości 58 466 956,63 zł, co stanowi 98,7% planu.

Dochody bieżące zrealizowano w kwocie 54 272 011,08 zł (97,6% planu), w tym dochody własne zrealizowano w kwocie 40 667 247,77 (96,90% planu). Dochody majątkowe zrealizowano w kwocie 4 194 945,55 zł (114,89% planu), w tym ze sprzedaży majątku w kwocie 1 686 205,37 zł (226,03% planu).

Zadłużenie gminy stanowi 24,99% (próg 60%) i wskaźnik ten systematycznie spada. W roku 2014 wynosił 30,0%, w 2013 – 32,55%. W roku 2015 relacja spłat zobowiązań finansowych i kosztów i ich obsługi do zrealizowanych dochodów stanowiła 0,8% (próg 15%).

Kancelaria Radcy Prawnego
Michał Pietrzyk
Brzeg Dolny, ul. Ossolińskiego 21
radca@kancelaria-pietrzyk.pl
tel. 600 035 677
reklama

Kancelaria Radcy Prawnego
Bronisław Syguła
ul. Czartoryskiego 10
Brzeg Dolny
tel. 602 752 696
reklama

Pośrednictwo ubezpieczeniowe
Alicja i Dominika Jaworska
• Kredyty różnych banków
• Opłaty rachunków
ubezpieczenia 16 firm
607 141 712 | 601 490 422
alicja.jaworska9@wp.pl
Brzeg Dolny, ul. Wyszyńskiego 11 (obok kościoła)
Czynne: pon.-pt.: 9.00-16.30, sobota: 10.00-13.00
reklama

reklama

reklama

Szóstoklasiści zdali na szóstkę

Na zakończenie nauki w szkole podstawowej uczniowie szóstych klas pisali sprawdzian. W tym roku młodzież z dolnobrzeskich szkół osiągnęła bardzo dobre wyniki.

Sprawdzian, który odbył się w kwietniu, składał się z kilku części. Należało wykazać się umiejętnościami z języka polskiego, matematyki i języka obcego. Uczeń miał do rozwiązania zarówno zadania zamknięte (w takich zadaniach wybiera jedną poprawną odpowiedź spośród kilku podanych), jak i otwarte (sam udziela odpowiedzi). Przystąpienie do sprawdzianu jest warunkiem ukończenia szkoły podstawowej.

Jedynka na medal

Najbardziej z wyników cieszy się dyrektor Szkoły Podstawowej nr 1 Katarzyna Barylak, gdyż uczniowie osiągnęli znacznie lepsze wyniki niż w latach poprzednich. Szkoła podniosła swoje wyniki ze staniny 3 (2015 r.) do staniny* 5 (2016 r.).

Wyniki ogólne sprawdzianu były wyższe niż średnia gminy Brzeg Dolny, ale przede wszystkim wyższe niż wyniki województwa. Ogólny wynik szkoły to 63,1, język polski 74,2, matematyka 51,3, język angielski 67,4.

Piątka bardzo dobrze

- W bieżącym roku szkolnym sprawdzian po klasie VI pisało 43 uczniów – mówi dyrektor Urszula Chłód. – Był on podzielony na dwie części: pierwsza- z języka polskiego i matematyki, a druga z języka angielskiego. W naszej szkole za pierwszą część sprawdzianu uczniowie uzyskali średnią 63,8. Jest to 6 stanin średnich wyników szkół, przy czym średnia wojewódzka wyniosła 61,5. Z drugiej części sprawdzianu uczniowie uzyskali 70,7 - to 5 stanin średnich wyników szkół.

Szóstka zadowolona z wyników

- W naszej szkole uczniów piszących było 57, w tym 15 z dostosowaniem warunków i form pracy – wyjaśnia dyrektor Zofia Kupczak. – Szkoła osiągnęła wynik 63,6 (6 stanin – wyżej średni – wynik analogiczny do roku ubiegłego). W rozbiciu na przedmioty wyniki przedstawiają się następująco: język polski: 75,7, matematyka 50,8, język angielski 70,5. Osiągnęliśmy wyniki powyżej średniej gminnej, a z języka polskiego powyżej średniej wojewódzkiej. Jesteśmy zadowoleni z wyników. Sprawdzian pisały dwie duże klasy: 29 i 28 uczniów.

Pogalewo Wielkie dumne ze swoich uczniów

W Szkole Podstawowej w Pogalewie Wielkim sprawdzian szóstoklasisty pisało 12 uczniów. - Uzyskane wyniki bardzo nas ucieszyły i jesteśmy z nich bardzo dumni – mówi Iwona Tłuczek, dyrektor szkoły. – Wynik ogólny szkoły wynosi 74,7, wynik z języka polskiego to 80,8, matematyka – 67,9, język angielski – 75,3. Co prawda nie było uczniów, którzy otrzymali maksymalną ilość punktów, ale jednocześnie nie mieliśmy uczniów, którzy napisali bardzo słabo – dodaje dyrektor szkoły.

mb

*Skala staninowa jest stosowana w pomiarze dydaktycznym. Odpowiada na pytanie jaką pozycję zajmuje wynik osiągnięty przez ucznia lub szkołę na tle wyników osiągniętych przez całą badaną populację. Skala staninowa wprowadza 9 przedziałów wyników.

Spotkanie z Komisarzem Lwem

W ramach akcji „Bezpieczne wakacje" Przedszkole Samorządowe nr 2 odwiedził funkcjonariusz Komendy Powiatowej Policji w Wołowie, który rozmawiał z dziećmi o tym, jak należy zachować się podczas wakacyjnego odpoczynku.

Najmłodszym zostały przypomniane telefony alarmowe, ale też policjant wskazał im, w jakich sytuacjach powinny wzywać pomoc korzystając z numerów 997 lub 112. Specjalnym gościem spotkania z najmłodszymi był Komisarz Lew, którego pojawienie się w przedszkolu wywołało uśmiech na twarzach wielu dzieci. Przedszkolaki chętnie witały się z policyjną maskotką i pozowały do pamiątkowych zdjęć. Na zakończenie spotkania każdy przedszkolak otrzymał pamiątkowy odblask.

fot. PS 2

Diana Rostkowska-Jaróżek

UniKids po raz kolejny w SP nr 5

Jak zamienić kuchnię w laboratorium chemiczne? O tym uczyli się uczniowie ze Szkoły Podstawowej nr 5.

Dowiedzieli się, jakie substancje chemiczne występują w formie podstawowych produktów spożywczych. Na warsztatach młodzi chemicy zamienili szkolną klasę w prawdziwe laboratorium chemiczne.

Inf.

Konkurs ekologiczny

„Woda nas uwodzi" – taki intrygujący tytuł miał konkurs ekologiczny, jaki zorganizowało Przedszkole nr 1. Konkurs obejmował zadania wykorzystujące wiedzę na temat wody.

Dzieci rozwiązywały zagadki smakowe, zapachowe i wzrokowe, rozpoznawały dźwięki wydawane przez wodę, układały puzzle i wypowiadały się na temat sposobów oszczędzania wody. Konkurencje sportowe polegały na pokonywaniu wyznaczonej trasy ze szklanką wody w ręce lub z butelką wody między kolanami. Uczestnicy konkursu zostali nagrodzeni odznakami Młodego Ekologa, dyplomami i książeczkami edukacyjnymi pt. „Drobinka Śmieszynka czyli przygody kropelki wody". Kolejny raz organizatorki konkursu wykorzystały dobrą zabawę do celów edukacyjnych.

Inf.

fot. PS 1

Międzypokoleniowa integracja przy grillu

Integracyjny Klub Międzypokoleniowy spotkał się w Klubie Seniora. Młode i starsze pokolenie bawiły się razem przy grillu.

Wolontariusze z Powiatowego Zespołu Szkół wraz z pedagogiem Aleksandrą Cholajdą-Miłkowską zajęli się włączaniem osób starszych do wspólnej zabawy. Młodzież przygotowała konkursy z wiedzy o literaturze, kalambury i inne zagadki. Natomiast zuchy z Harcerskiej Organizacji „Cichociemni" zaprezentowali wiersze i pokazy akrobatyczne. Wszyscy byli zachwyceni pokazem i bili gromkie brawa. Harcerze wraz z komendantem Piotrem Gajewskim upiekli dla wszystkich kiełbaski na grillu. Panie przygotowały pyszne ciasta. Po tak różnorodnym programie nie trzeba było długo zachęcać zgromadzonych do tańca. Rozbrzmiała muzyka, a gorące rytmy sprzyjały wspólnej zabawie.

Urszula Pietrzyk

fot. IKM

Groźne zdarzenie drogowe i zuchwała kradzież

W niedzielę 12 czerwca za mostem na skrzyżowaniu Głoska–Lubiatów doszło do zdarzenia drogowego. Jeden z kierowców jadąc drogą podporządkowaną nie ustąpił pierwszeństwa przejazdu i zderzył się z jadącym prawidłowo innym samochodem. Wcześniej na ul. 1 Maja doszło do zuchwałej kradzieży.

Choć zdarzenie za mostem wyglądało dosyć groźnie, to na szczęście nikomu nic poważnego się nie stało. Obaj kierowcy z lekkimi obrażeniami ciała trafili do szpitala w Brzegu Dolnym. W akcji ratowniczej uczestniczyły jednostki straży pożarnej z Wołowa, Środy Śląskiej i OSP z Brzegu Dolnego. Jak mówił komendant dolnobrzeskiego Komisariatu Policji, zdarzenie to zostało zakwalifikowane jako kolizja drogowa.

fot. archiwum TvBD

Zuchwała kradzież

Policjanci z dolnobrzeskiego komisariatu zatrzymali sprawcę, który włamał się w nocy do mieszkania przy ul. 1 Maja. Zdarzenie miało miejsce 8 czerwca. Prawdopodobnie złodziej wszedł przez otwarte okno. Nie tylko ukradł portfel, ale też zaatakował przebywającą w mieszkaniu właścicielkę. Sprawca jednak nie długo cieszył się ze swojej zdobyczy. Już po kilku godzinach został schwytany i osadzony w areszcie.

- Jak ustalono, 48-letni mieszkaniec Ostrowa Świętokrzyskiego wszedł do mieszkania, gdzie dokonał kradzieży portfela z pieniędzmi i dokumentami - mówi komendant Henryk Machnik z komisariatu w Brzegu Dolnym. - Kiedy 46-letnia właścicielka mieszkanka obudziła się i stwierdziła, że w jej domu jest złodziej, usiłowała odzyskać zabrane przez niego rzeczy. Mężczyzna zastosował wobec niej przemoc i zbiegł w nieznanym kierunku.

Zbieg został zatrzymany. Prokurator Rejonowy w Wołowie zasądził dozór policji. Jak ustalono, mężczyzna był już wcześniej notowany przez policję za podobne zdarzenia. Grozi mu do 10 lat więzienia.

Dni Miasta bardzo spokojne

Dni Miasta minęły spokojnie. Policjanci nie odnotowali podczas festynu żadnych poważniejszych zdarzeń. Jak podkreślił komendant Henryk Machnik, organizatorzy we właściwy sposób zadbali o bezpieczeństwo bawiących się mieszkańców.

Beata Kowal

Będą kolejne ścieżki w Parku Miejskim

Urząd Miejski ogłosi przetarg na wykonanie prac remontowych fragmentu ścieżek oraz ogrodzenia.

Rewitalizacja Parku Miejskiego trwa nadal. Remontowana będzie kolejna ścieżka od parkingu przy poczcie przy ul. Kolejowej wzdłuż ogrodzenia Stadionu Miejskiego, w kierunku Stawu Młyńskiego, kończąc swój bieg przy Stawie Owalnym. Ścieżki wykonane mają być z nawierzchni żwirowej mineralnej z odsiewek kamiennych, na podbudowach z kruszywa kamiennego wraz z obrzeżami i odwodnieniem.

Wzdłuż stadionu powstanie nowe ogrodzenie. Park pięknieje i wymaga nie tylko prac pielęgnacyjnych, ale i kolejnych inwestycji, które będą wykonywane sukcesywnie. Koszty remontu pokryje gmina Brzeg Dolny.

mb

fot. Panorama

Niecodzienny pacjent w lecznicy „Podaj łapę”

Przychodnia weterynaryjna lek. wet. Artura Różyckiego udzieliła pomocy pięknemu bocianowi. Znaleziono go w Chwałkowicach gm. Wińsko. Bocian nie latał i został przewieziony do przychodni przez dobrych ludzi.

Okazało się, że bocian ma uszkodzone skrzydło. - Stwierdziłem złamanie kości śródręcza. Bocian wymagał interwencji lekarskiej – mówi Artur Różycki. - Założyliśmy mu opatrunek usztywniający.

Bocian musi w czasie leczenia znajdować się pod opieką człowieka. Na szczęście nalazł się dla niego tymczasowy dom.

- Oddałem go pod opiekę innego lekarza weterynarii, który posiada gospodarstwo rolne i duże podwórko – mówi A. Różycki. - Będzie tam przebywał przez trzy tygodnie, do momentu zdjęcia opatrunku. W lipcu, po rekonwalescencji, zobaczymy, czy będzie w stanie odlecieć. Jeśli nie, to zapewniam, że poszukam dla niego opieki, żeby mógł bezpiecznie spędzić zimę.

mb

fot. Panorama

Konsultacje społeczne

Rozpoczynają się konsultacje społeczne dotyczące Lokalnego Programu Rewitalizacji gminy Brzeg Dolny na lata 2016-2023.

Burmistrz Brzegu Dolnego – Stanisław Jastrzębski zaprasza na pierwsze spotkanie konsultacyjne dotyczące opracowania Lokalnego Programu Rewitalizacji gminy Brzeg Dolny na lata 2016-2023.Spotkanie skierowane jest do wszystkich Mieszkańców Gminy Brzeg Dolny, w tym w szczególności: przedstawicieli instytucji, radnych, sołtysów, wspólnot mieszkaniowych, organizacji pozarządowych oraz przedsiębiorców. Podczas spotkania przeprowadzone zostaną warsztaty mające na celu wspólne z mieszkańcami zdiagnozowanie obszarów problemowych na terenie miasta Brzeg Dolny oraz w części wiejskiej gminy. Wówczas mieszkańcy będą mogli wskazać zauważone przez siebie pozytywne i negatywne aspekty funkcjonowania gminy, co zostanie uwzględnione w ostatecznym kształcie dokumentu. Zapraszamy 30 czerwca 2016 roku (czwartek) o godzinie 15.30 w Sali Kameralnej Dolnobrzeskiego Ośrodka Kultury, ul. Kolejowa 29.

PRACA na stanowisku:

Pracownik Budowlany

wskazane doświadczenie zawodowe lub osoby do przyuczenia

Zainteresowanych prosimy o kontakt telefoniczny w celu ustalenia terminu rozmowy kwalifikacyjnej.

71 319 51 36

fot. Panorama

Wychowywać to kochać i wymagać.

Zakończenie kolejnej edycji Szkoły dla rodziców i wychowawców

W Poradni Psychologiczno-Pedagogicznej w Brzegu Dolnym zakończyła się kolejna edycja ogólnopolskiego programu edukacyjno-profilaktyczno-wychowawczego pn. „Szkoła dla rodziców i wychowawców".

Kurs prowadziła Krystyna Adaśko, edukator programu, a objął on dziesięć zajęć warsztatowych, których tematyka dotyczyła relacji dorosły – dziecko. Wśród tematów znalazły się takie, jak wyznaczanie granic, trudne uczucia, aktywne i wspierające słuchanie, modyfikowanie niewłaściwych zachowań bez przemocy, motywowanie dziecka, uwalnianie od grania narzuconych ról, wspieranie samodzielności, budowanie poczucia własnej wartości, konstruktywne rozwiązywanie konfliktów, pochwały i zachęty.

Ruszyła rekrutacja do kolejnych edycji szkoły dla rodziców i wychowawców, które rozpoczną się od nowego roku szkolnego. Po części I – Szkoła dla rodziców i wychowawców nastąpi część II - Rodzeństwo bez rywalizacji oraz część III – Szkoła dla rodziców nastolatków. - Warsztaty pozwalają stawać się coraz bardziej świadomym i kochającym rodzicem – mówi Krystyna Adaśko inicjatorka programu na terenie powiatu wołowskiego. Warunkiem uczestnictwa w częściach II i III jest uczestnictwo w szkole dla rodziców (część I). Więcej informacji o programie „Szkoła dla rodziców i wychowawców" znajduje się na stronie Powiatowego Centrum Edukacji i Pomocy Psychologiczno-Pedagogicznej w Wołowie www.wolowpce.pl oraz na stronie Ośrodka Rozwoju Edukacji w Warszawie www.ore.edu.pl.

Inf.

A oto opinie rodziców:

„Zajęcia były dla mnie swoistym wybiciem się z codziennego rytmu zajęć domowych i utartego sposobu postępowania z dziećmi. Szczególna wartością tych spotkań była możliwość spotkania osób, dla których temat rodzicielstwa i budowania dobrych kontaktów z dziećmi jest priorytetowy. Otwarta i szczera dyskusja, mierzenie się z naszymi problemami i słabościami jako rodziców, wskazywały często jak można poprawić sposób reagowania na zachowanie naszych dzieci. To, co w życzliwy i kompetentny sposób przekazywała nam prowadząca zajęcia, było dobrym przypomnieniem tego, co już wcześniej dowiedziałam się z książek, jak również mądrym uzupełnieniem już posiadanej wiedzy. Chciałabym podziękować za możliwość uczestniczenia w tych wyjątkowych zajęciach i te podziękowania kieruję zarówno do pani Krystyny Adaśko jak i do pozostałych uczestników kursu, bez ich otwartości, gotowości do pracy i poczucia humoru nie byłoby tego szczególnego spotkania. Mam nadzieję, do zobaczenia w następnym module."

„Udział w zajęciach pozwolił mi zrozumieć, co robię niewłaściwie, co zmienić, co dopracować. Dowiedziałam się wielu istotnych rzeczy o oczekiwaniach dziecka, teraz lepiej je rozumiem. Nauczyłam się że słowo „przepraszam" i „dziękuję" w stosunku do dziecka jest bardzo ważne. Dzięki tym zajęciom jestem na dobrej drodze do tego, by właściwie wychować dzieci."

„Udział w zajęciach pozwolił mi poszerzyć wiedzę, jak dobrze i mądrze wychować dzieci, jak radzić sobie z codziennymi a zarazem trudnymi sytuacjami. Uważam, że te zajęcia są potrzebne ludziom do mądrego i dobrego zachowywania się, wychowywania i obcowania z innymi ludźmi, nie tylko z dziećmi. Pragnęłabym, aby takie zajęcia przebyli także nauczyciele i wychowawcy."

„Udział w zajęciach pomógł mi zrozumieć zachowanie dziecka i… męża, a co za tym idzie rozwiązywać problemy nie tylko wychowawcze. Przypomnienie, że w każdym z nas jest dobro, że każdy chce usłyszeć, że jest wartościowym człowiekiem, że ma prawo do słabości i złych dni, pozwoliło mi lepiej funkcjonować w środowisku domowym i zawodowym. A co najważniejsze, swoją córkę odkryłam na nowo i mimo, że przed nami okres dorastania, to wierzę, że z tą zdobytą wiedzą – damy sobie radę".

„Takie zajęcia pozwoliły mi na pewno spojrzeć na moją rodzinę troszkę pod innym kątem i dostrzeżenie w niej to, co naprawdę jest ważne i istotne: miłość i szczęście z posiadania siebie nawzajem, cieszenie się z prostych codziennych rzeczy, a także zwracanie uwagi na błędy, które już teraz popełniam. Materiały zawarte w cotygodniowych zajęciach były pomocne mi nie tylko przy kłopotach wychowawczych z moim małym urwisem, ale także z moim mężem."

„Zajęcia przede wszystkim pozwoliły mi na głębsze zastanowienie się nad sobą, swoim zachowaniem w stosunku do dzieci i przeanalizowaniu mojego postępowania. Przestałam krytykować, a zaczęłam szukać „grudki złota". Już pierwsze zajęcia pozwoliły mi zobaczyć, że mam fajne dzieci i fajną rodzinę i mimo potknięć i wad każdego z nas to i tak gramy w jednym zespole i kochamy się nad życie."

Dzień Dziecka i pożegnanie starszaków

W czerwcu w Przedszkolu nr 3 rodzice zorganizowali piknik z okazji Dnia Dziecka.

Najmłodsi mieli okazję bawić się przy muzyce zespołu Słoneczne Rytmy. Oglądali również pokaz akrobatów, a niektóre dzieci i nauczycielki mogły same spróbować sztuczek cyrkowych. Małpi gaj sprawił ogromną radość wszystkim dzieciom. Przybyła Straż Pożarna swoim wozem strażackim, który dzieci z zachwytem zwiedzały. Nie zabrakło także słodyczy i owoców. Największą frajdę sprawiła dzieciom wata cukrowa.

Również w czerwcu miało miejsce pożegnanie starszaków, które już we wrześniu pójdą do oddziałów przedszkolnych w SP. Najmłodsze dzieci przygotowały program artystyczny i drobne upominki dla swoich starszych kolegów i koleżanek. Także dzieci z najstarszych grup tańczyły, recytowały wiersze i śpiewały pożegnalne piosenki. Wszystkie przedszkolaki dostały pamiątkowe dyplomy i książeczki.

Przedszkole Samorządowe nr 3

fot. PS 3

Restauracja GRAPPA
ul. Wilcza 8, Brzeg Dolny
tel.: 71 319 65 96

www.bistro-club.pl
info@bistro-club.pl

BISTRO-CLUB
ul. Tęczowa 29, Brzeg Dolny
tel./fax: 71 319 75 04

BISTRO CLUB

reklama

OSSOLIŃCZYK
Nauka | Pasja | Tradycja | Nowoczesność

Powiatowy Zespół Szkół
„Ossolińczyk"
ul. Wilcza 10
56-120 Brzeg Dolny
Nr tel.: 713 199 828

Brzeg Dolny, dn. 17.06.2016 r.

Szanowni Rodzice!

W związku z trwającym w szkołach okresem rekrutacji oraz sprzecznymi informacjami, jakie do Państwa docierają na temat możliwości prowadzenia naboru do klas pierwszych przez szkołę – Publiczne Gimnazjum nr 2 im. J. M. Ossolińskiego oraz Liceum Ogólnokształcące im. J. M. Ossolińskiego, chcę przekazać Państwu następujące informacje.

Proces likwidacji szkoły rozpoczęty w grudniu 2015 roku przez Radę Powiatu Wołowskiego został zatrzymany decyzją Ministerstwa Edukacji Narodowej.

Zgodnie z nakazem, jaki otrzymałem od Kuratora Oświaty we Wrocławiu, który sprawuje nadzór pedagogiczny nad placówkami oświatowymi, jestem zobowiązany prowadzić nabór do klas pierwszych na rok szkolny 2016/2017. W innym wypadku złamałbym prawo. Moja decyzja została poparta szerokim orzecznictwem prawnym, a przede wszystkim decyzją Dolnośląskiego Kuratora Oświaty, którego wypowiedź mogą Państwo przeczytać w ostatnim numerze „Panorama Brzegu Dolnego".

W związku z powyższym zapraszam Państwa dzieci do naszej szkoły. Szkoły z półwieczną tradycją, w której uczniowie odnoszą liczne sukcesy i realizują własne pasje. Zachęcam również do indywidualnego kontaktu ze mną, z gronem pedagogicznym. Odpowiemy na Państwa wszystkie pytania, rozwiewając tym samym wszelkie wątpliwości związane ze złożeniem podania do naszej szkoły.

Byliśmy, jesteśmy i będziemy.

Do zobaczenia u nas, Ossolińczyków!

Dyrektor Powiatowego Zespołu Szkół
Piotr Smelkowski

List do redakcji

Ossolińczyk istnieje, prowadzi nabór i czeka na nowych uczniów

W poprzedniej „Panoramie" ukazały się dwa dobre wywiady z osobami znanymi i poważanymi: kuratorem oświaty Romanem Kowalczykiem i dyrektorem Ossolineum dr. Adolfem Juzwenko, wypowiadającymi się na temat Ossolińczyka, że „szkoły trzeba bronić do samego końca" i że „nabór może być prowadzony". Te wypowiedzi osób przeciwnych likwidacji szkoły, a przeciwni są jeszcze Wojewoda Dolnośląski Paweł Hreniak i Minister Edukacji Anna Zalewska, powinny przekonać uczniów klas szóstych i trzecich klas gimnazjalnych oraz ich rodziców, że szkoła, czyli Ossolińczyk, pozostanie, będzie funkcjonowała, prowadzi nabór do klas gimnazjalnych i licealnych.

Nikt nam tej szkoły nie odbierze ani teraz, ani za rok, ani za dwa!

Starosta stara się cały czas wprowadzić w błąd uczniów i rodziców publikując w bardzo nieprzychylnym nam czasopiśmie nieprawdziwe rzeczy na temat szkoły. Podobnie robi na Facebooku, a wszystko po to, żeby zepsuć nabór, bo wie, że nie uda mu się już tego budynku zabrać na sobie wiadome, a może jakieś prywatne cele.

W tym budynku będzie szkoła – Ossolińczyk, a nie co innego! I to dzięki determinacji, działaniom wielu, wielu osób, nas – zwykłych szarych obywateli, naszych radnych gminnych i powiatowych, władz miasta i innych ważnych osób, które nie zawsze albo teraz nie chcą się ujawniać.

Zwracamy się z apelem do wyżej wymienionych uczniów i rodziców: nie bójcie się przyjść do tej szkoły. To szkoła przyjazna uczniom, gdzie mogą się rozwijać nie tylko naukowo (proszę sprawdzić wysokie wyniki tegorocznego egzaminu gimnazjalnego, który pisali w stresie kilkumiesięcznej walki o ich szkołę), ale i artystycznie, oraz rozwijać swoją osobowość i do tego dobrze się bawić.

Ci uczniowie – gimnazjalisci, licealiści walczyli również z rodzicami o swoją szkołę, żeby mogli się w niej uczyć i kontynuować naukę, więc nie zostawiajcie ich samych i szkoły w tej walce. Dobry nabór do tej szkoły to nasze „NIE" na szkodliwe dla naszego miasta i gminy działania starostwa.

Społeczny Komitet Obrońców Gminy Brzeg Dolny:
Maria-Teresa Wabińska, Piotr Kozdrowicki, Ilona Skalska-Lipczyńska,
Wanda Sawko, Adam Staroń, Adela Jawiarczyk

CASTLE ARENA

Planujesz chrzciny, komunie, wesele?
Szukasz idealnego miejsca?
Zapraszamy do nas!
Niepowtarzalny wystrój starego zamku sprawi,
że ten wyjątkowy dzień na
długo zostanie w Państwa pamięci!

ul. SŁONECZNA 5
56-120 BRZEG DOLNY
694 690 057
www.castlearena.pl
castle.arena@gmail.com

reklama

Salon Kosmetyczny ANNA
ul. Słowackiego 2c, Brzeg Dolny
tel. 604 210 298,
www.annaclarena.pl

ZADBAJ O SIEBIE PRZED ŚLUBEM

Każda z nas marzy o ślubie jak z bajki. Dbamy o najlepszy wystrój, salę, przepyszne jedzenie i odpowiednią oprawę muzyczną. Niestety dość często zdarza się, że z uwagi na wyczerpujący czas przygotowań i wielość obowiązków przedślubnych przyszła Panna Młoda zapomina, żeby zadbać o siebie. Jakie zabiegi stosować, żeby skóra w dzień ceremonii nie wyglądała na przemęczoną? Kiedy najlepiej rozpocząć przygotowania naszego ciała?

Najlepsze efekty osiągają zabiegi kompleksowe. Należy zabrać się za odświeżanie swojego ciała odpowiednio wcześniej. Pamiętajmy, że każda z nas jest inna. Zabiegi powinny być dobrane do skóry, potrzeb czy choćby preferencji zapachowych. Przyszłe panny młode, które chcą wysmuklić swoją sylwetkę, powinny rozpocząć od zabiegów wyszczuplających i ujędrniających – liposukcji oraz karboksyterapii.

Kiedy odpowiednio wymodelujemy naszą sylwetkę, przychodzi czas na wygładzenie ciała. Stres powoduje, że nasza skóra staje się szara i szorstka. Aby ten proces odwrócić, proponujemy zabiegi relaksujące – oksybrazję, dotlenienie skóry.

Nie możemy zapomnieć o nawilżeniu skóry twarzy i ciała. Jeśli chcemy, by makijaż wyglądał olśniewająco, nie pomoże nic, jeśli nie zatroszczymy się o cerę. Osoby z trądzikiem powinny odpowiednio wcześniej wykonać złuszczenie naskórka za pomocą mikrodermabrazji. Natomiast te z cerą wrażliwą i przesuszoną powinny skorzystać z zabiegów nawilżających - maseczki algowej.

Kiedy do wesela pozostało nam już niewiele czasu, wciąż mamy szanse, żeby zadbać o siebie. Tydzień przed ceremonią powinniśmy skorzystać z makijażu próbnego oraz z henny i regulacji brwi, które nadadzą wyrazisty charakter naszej twarzy. Konieczne jest także wykonanie depilacji woskiem lub pastą cukrową, nie tylko nóg ale również pach czy okolic intymnych. Nie możemy zapominać o manicure i pedicure – szczególnie wśród pań, które mają buty z odkrytymi palcami.

Kupon na: mini zestaw kosmetyków

Imię i Nazwisko .....
Miejscowość.....
Numer tel.....

Kupony zbieramy do 6 lipca 2016 r. Wypełnione kupony należy przynosić do saloniku pracowego w Rynku, sklepu „Smaczek" i biblioteki. Losowana będzie jedna osoba.

artykuł sponsorowany

IX Powiatowa Gala Laureata

Dwustu uczniów szkół i placówek powiatu wołowskiego otrzymało tytuł Laureata 2016 podczas Powiatowej Gali Laureata, która odbyła się 15 czerwca w Dolnobrzeskim Ośrodku Kultury. W roku szkolnym 2015/2016 Powiatowe Centrum Edukacji i Pomocy Psychologiczno-Pedagogicznej w Wołowie zorganizowało dwadzieścia konkursów przedmiotowych i artystycznych, w których wzięło udział ponad 900 uczniów szkół powiatu wołowskiego.

Powiatowa Gala Laureata jest jedną z ważniejszych uroczystości, organizowanych przez Powiatowe Centrum Edukacji i Pomocy Psychologiczno-Pedagogicznej w Wołowie każdego roku. Na tegorocznej gali wystąpiły dzieci z Przedszkola Samorządowego nr 2 oraz z Dolnobrzeskiego Ośrodka Kultury. Krystyna Adaśko, dyrektor PCE i PPP w Wołowie podkreśliła na wstępie, że tytuł Miejsca Odkrywania Talentów, nadany placówce przez Ministra Edukacji Narodowej, zobowiązuje, dlatego rokrocznie rozszerzana jest paleta konkursów o różnej tematyce dla wszystkich grup wiekowych – po to właśnie, by pielęgnować talenty, rozwijać pasje i wspierać dzieci i młodzież z naszego powiatu.

W konkursach - rysunkowych i literackich, przedmiotowych, historycznych, językowych i ekologicznych brali udział uczniowie ze wszystkich szczebli – od wychowanków przedszkoli, poprzez uczniów szkół podstawowych i gimnazjów, na szkołach ponadgimnazjalnych kończąc.

- W dzisiejszej edukacji ważne jest kształcenie patriotyczne i historyczne młodych Polaków - podkreślił Jerzy Więcławski, dyrektor Wydziału Edukacji i Nauki w Urzędzie Marszałkowskim Województwa Dolnośląskiego. Stąd tak ważna rola konkursów historycznych.

W uroczystości uczestniczyli przedstawiciele Urzędu Województwa Dolnośląskiego, Kuratorium Oświaty, lokalne władze powiatowe i gminne, radni Powiatu i gmin, przedstawiciele Komendy Powiatowej Policji, Sanepidu, Nadleśnictwa Wołów oraz oczywiście dyrektorzy, wicedyrektorzy, nauczyciele, wychowawcy placówek oświatowych powiatu wołowskiego oraz rodzice i dziadkowie tegorocznych laureatów.

Podczas uroczystości, poza uhonorowaniem laureatów, zostały złożone szczególne podziękowania dla nauczycieli, którzy współpracowali z pracownikami merytorycznymi PCE i PPP w Wołowie w przygotowaniu tegorocznych 20 konkursów przedmiotowych i artystycznych.

Laureatom tegorocznej Gali serdecznie gratulujemy. Życzymy dalszych sukcesów, rozwijania pasji i zdolności. Niech udział w uroczystości będzie dla Was inspiracją nowych pomysłów i podejmowanych wyzwań w rozwijaniu talentów, które posiadacie…

Katarzyna Fęglerska spec. ds. koordynacji szkoleń PCE i PPP w Wołowie
Krystyna Adaśko dyrektor PCE i PPP w Wołowie

Szczególne słowa podziękowania kierujemy do Przedstawicieli Władz Dolnego Śląska, Powiatu Wołowskiego, którzy wykazali się wielkim sercem, otwartością, życzliwością i wsparli finansowo, po raz kolejny to doniosłe święto powiatowej edukacji. Słowo „dziękuję" kierujemy do Wojewody Dolnośląskiego Pana Pawła Hreniaka, Wicemarszałka Województwa Dolnośląskiego Pana Tadeusza Samborskiego, Dyrektora Wydziału Edukacji i Nauki Urzędu Marszałkowskiego Pana Jerzego Więcławskiego, Prezesa Wojewódzkiego Funduszu Ochrony Środowiska we Wrocławiu Pana Aleksandra Marka Skorupy. Serdecznie dziękujemy włodarzom Powiatu Wołowskiego: Staroście Wołowskiemu Panu Maciejowi Nejmanowi, Wicestaroście Wołowskiemu Panu Władysławowi Boczarowi, Gminie Brzeg Dolny na ręce Burmistrza Pana Stanisława Jastrzębskiego i zastępcy Pawła Pirka, Dyrektor Dolnobrzeskiego Ośrodka Kultury Panie Danucie Chłód. Gminie Wołów na ręce Burmistrza Pana Dariusza Chmury, Gminie Wińsko na ręce Pani Wójt Jolanty Krysowatej- Zielnicy, Stowarzyszeniu Inicjatywa Samorządowa „Razem", Nadleśniczemu Nadleśnictwa Wołów Panu Arturowi Dyrczowi. Wszystkim Państwu dziękujemy za ufundowanie nagród książkowych oraz nagród rzeczowych dla laureatów oraz wyróżnionych nauczycieli. Dziękujemy wszystkim gościom specjalnym za osobiste uhonorowanie dwustu laureatów. Dziękujemy Dyrektorom, Wicedyrektorom, Nauczycielom i Wychowawcom placówek oświatowych z terenu powiatu wołowskiego za współpracę z PCE i PPP w Wołowie przy realizacji tegorocznych konkursów przedmiotowych i artystycznych.

Laureaci konkursów przedmiotowych i artystycznych zorganizowanych przez Powiatowe Centrum Edukacji i Pomocy Psychologiczno-Pedagogicznej w Wołowie w roku szkolnym 2015/2016 ze szkół i przedszkoli w Brzegu Dolnym

▶ **Konkurs „Ciekawe miejsce w moim mieście, w mojej wsi – jego historia i współczesny obraz"**
Kategoria: gimnazja
III miejsce – Monika Mikosik (PG nr 1 w Brzegu Dolnym)
Kategoria: szkoły ponadgimnazjalne
I miejsce – Natalia Ślązak (Zespół Szkół Zawodowych im. KEN w Brzegu Dolnym, liceum)
II miejsce – Przemysław Górski (Zespół Szkół Zawodowych im. KEN w Brzegu Dolnym, technikum)
III miejsce – A. Fredo (Zespół Szkół Zawodowych im. KEN w Brzegu Dolnym, technikum)

▶ **Powiatowy Konkurs Plastyczny „Herb mojego miasta, logo mojego przedszkola/mojej szkoły"**
Kategoria: 5-latki
III miejsce – Wiktoria Spychała (Przedszkole Samorządowe nr 2 w Brzegu Dolnym)
Kategoria: 6-latki
II miejsce – Oktawian Olcha (SP nr 6 w Brzegu Dolnym)
Kategoria: 7-latki
I miejsce – ex aequo Oliwer Odrowąż (SP nr 1 w Brzegu Dolnym) i Klaudia Moskal
II miejsce – ex aequo Zuzanna Szkolnicka (SP nr 1 w Brzegu Dolnym) i Maria Kuczma
III miejsce – ex aequo Natalia Dziedzic (SP nr 6 w Brzegu Dolnym), Julia Moskal i Weronika Pawłów
Kategoria: 9-latki
III miejsce – Andżelika Sowa (SP nr 6 w Brzegu Dolnym), Alicja Pytka i Anna Tyrek

▶ **Powiatowy Konkurs Literacko-Plastyczny „Czytaj z nami – projekt okładki do ulubionej książki Henryka Sienkiewicza"**
Kategoria: gimnazja
II miejsce – Ilona Gromadkiewicz (PG nr 1 w Brzegu Dolnym)

▶ **Powiatowy Konkurs Plastyczny „Żyj zdrowo i kolorowo"**
Kategoria: 3-4 latki
I miejsce – Igor Siewruk (Przedszkole Samorządowe nr 1 w Brzegu Dolnym)
III miejsce – Katarzyna Adamek (Przedszkole Samorządowe nr 3 w Brzegu Dolnym)
Kategoria: 5-6 latki
II miejsce – Emilia Wiśniowska (Przedszkole Samorządowe nr 1 w Brzegu Dolnym)
III miejsce – Wiktoria Marecka-Szaciło (Przedszkole Samorządowe nr 2 w Brzegu Dolnym)

▶ **Powiatowy Konkurs Matematyczny „Mały Plusik"**
Kategoria: klasy II
I miejsce – ex aequo Patryk Wodejko (SP nr 6 w Brzegu Dolnym) i Miłosz Laszewicz
Kategoria: klasy III
I miejsce – ex aequo Franciszek Szał (SP nr 6 w Brzegu Dolnym) i Igor Mosiek
II miejsce – ex aequo Emilia Solarewicz (SP nr 6 w Brzegu Dolnym) i Antek Sobolewski
III miejsce – Aleksander Woś (SP nr 6 w Brzegu Dolnym)

▶ **Powiatowy Konkurs Matematyczny „Plusik"**
Kategoria: klasy IV
I miejsce – Nadia Siewruk (SP nr 5 w Brzegu Dolnym)
II miejsce – Alicja Czajowska (SP nr 5 w Brzegu Dolnym)
III miejsce – ex aequo Wiktoria Golus (SP nr 5 w Brzegu Dolnym), Alicja Kacik i Kalina Tryszczyła
Kategoria: klasy V
I miejsce – ex aequo Aleksandra Lepkowska (SP nr 6 w Brzegu Dolnym) i Aleksandra Dębowska
III miejsce – ex aequo Aleksandra Saran (SP nr 1 w Brzegu Dolnym) i Jakub Mastela

▶ **Powiatowy Konkurs Matematyczny „Omnibus"**
Kategoria: klasy I
II miejsce – Zuzanna Dziwińska (PG nr 1 w Brzegu Dolnym)
Kategoria: klasy II
I miejsce – ex aequo Gabriela Iwaneczko (PG nr 1 w Brzegu Dolnym), Jakub Chytła (PG nr 2 w Brzegu Dolnym), Aleksandra Dancewicz i Marcelina Połeć
III miejsce – Kinga Dziworska (PG nr 2 w Brzegu Dolnym)
Kategoria: klasy III
II miejsce – ex aequo Karolina Owczarz (PG nr 1 w Brzegu Dolnym) i Jakub Kardela
III miejsce – ex aequo Eliza Kucharska (PG nr 2 w Brzegu Dolnym), Krzysztof Leszkowicz i Adrian Jasinowski

▶ **Powiatowy Konkurs Plastyczno – Językowy „Mój wymarzony dom"**
Kategoria: szkoły podstawowe, klasy I-III
Język angielski
I miejsce – Antoni Paszek (SP nr 6 w Brzegu Dolnym)
II miejsce – Alicja Krzyżyńska (SP nr 5 w Brzegu Dolnym)
III miejsce – ex aequo Alicja Kaliszewska (SP nr 6 w Brzegu Dolnym), Natalia Dziedzic (SP nr 6 w Brzegu Dolnym, Emilia Fęglerska

▶ **Powiatowy Konkurs Językowy – szkoły gimnazjalne**
Kategoria: język angielski
III miejsce – Paweł Klimczak (PG nr 1 w Brzegu Dolnym)

▶ **Powiatowy Konkurs Językowy – szkoły ponadgimnazjalne**
Kategoria: język angielski
I miejsce – Michał Majewski (LO im. Ossolińskiego w Brzegu Dolnym), Klaudia Hojka, Marcela Leja

▶ **Powiatowy Konkurs Ortograficzny**
Kategoria: szkoły podstawowe
I miejsce – Nadia Siewruk (SP nr 5 w Brzegu Dolnym)
Kategoria: gimnazja i szkoły ponadgimnazjalne
III miejsce – ex aequo Klaudia Szuszfalak (Zespół Szkół Zawodowych w Brzegu Dolnym) i Julia Żmuda - Publiczne Gimnazjum im. ks. J. Twardowskiego w Wołowie

▶ **Powiatowy Konkurs Fotograficzno-Ekologiczny „Magiczna kraina krajobraz ekologiczny Powiatu Wołowskiego"**
Kategoria: szkoły podstawowe
III miejsce – Wiktoria Gnatowska (SP nr 5 w Brzegu Dolnym)
III miejsce – Wiktoria Golus (SP nr 5 w Brzegu Dolnym)

▶ **Powiatowy Konkurs Ekologiczny „Kreatywny Recycling"**
Kategoria: gimnazja
I miejsce – Gabriela Iwaneczko (PG nr 1 w Brzegu Dolnym), Łucja Ostrowska (PG nr 1 w Brzegu Dolnym)

Powiatowa Akcja Bookcrossingowa

Szkoła Podstawowa nr 1 w Brzegu Dolnym była organizatorem Powiatowej Akcji Bookcrossingowej. Jej uczestnicy włączyli się w ten sposób w przypadającą na 16 czerwca XIII edycję Ogólnopolskiego Święta Wolnych Książek.

Akcja Bookcrossingowa była zorganizowana w naszym powiecie już po raz trzeci. Jej organizatorem jest Powiatowe Centrum Edukacji i Pomocy Psychologiczno-Pedagogicznej. Akcja ma na celu wspieranie i rozwój czytelnictwa w różnorodnych formach. Koordynatorkami akcji były Ewa Książczyk i Danuta Haller.

Reprezentacje szkół przygotowały inscenizacje bajek, zaprezentowały promocję czytelnictwa poprzez hasła, autorskie piosenki i wiersze. Najmłodsi śpiewali piosenki.

Na dziedzińcu szkoły było kolorowo i wesoło. Uczniowie byli poprzebierani za swoje ulubione postaci z bajek.

Na koniec wszyscy przeszli korowodem przez starówkę, a po drodze dzieci rozdawały mieszkańcom książki. W rękach powiewały kolorowe transparenty i plakaty, a na nich hasła, np. „Czytaj książki będziesz mądry" czy „Przestań grać, zacznij czytać".

Barwny korowód zaszedł aż na dziedziniec DOK, by na koniec jedną z uwolnionych książek przekazać burmistrzowi Stanisławowi Jastrzębskiemu.

Beata Kowal, inf.

Tęczowy Dzień Dziecka w Pyszącej

Piknik z okazji Dnia Dziecka odbył się 11 czerwca na terenie festynowym sołectwa. Zabawy zostały zorganizowane i przeprowadzone przy udziale grupy „Rycerze ze Stobna".

Dla dzieci zostały zorganizowane gry i zabawy, turniej rycerski, pokaz wioski rycerskiej. Podczas trwania imprezy dzieci pod opieką rodziców mogły piec kiełbaski na ognisku. Podczas zabawy dzieciom zapewniono soczki i słodkie przekąski - babeczki upieczone przez członkinie Stowarzyszenia „Tęczowa Dolina". Każde otrzymało również gazetkę z edukacyjnymi łamigłówkami.

Inne atrakcje zorganizowane podczas pikniku to malowanie twarzy i zwierzaki - cudaki z balonów.

Inf.

Naborów i Bukowice razem dla dzieci

Dzieci ze wsi Naborów na zaproszenie sołtysa Bukowic wzięły udział w obchodach Dnia Dziecka.

Wszystkie dzieci dziękują serdecznie radnemu Piotrowi Czarnemu za zaproszenie, a mieszkańcom za wspólnie spędzone miłe chwile. Ponadto sołtys oraz dzieci z Naborowa dziękują Panu Burmistrzowi Pawłowi Pirkowi za udostępnienie autobusu, oraz kierowcy panu Andrzejowi za bezpieczne dowiezienie.

Inf.

Noc Świętojańska w Piotroniowicach

1 lipca (piątek) o godzinie 17:00 w naszej miejscowości planowana jest impreza kulturalna na placu zabaw. Całe wydarzenie podzielone będzie na kilka etapów, by każdy znalazł coś dla siebie i jak największa liczba mieszkańców i przybyłych gości dobrze się bawiła.

Będą dmuchańce dla dzieci, bańki mydlane, zabawy prowadzone przez Jacka i Agatkę. Opiekunom zaproponujemy degustację tradycyjnych przysmaków wsi - swojskich ogórków małosolnych, smalcu robiongo przez ekspertów w zaciszach domowych obejść, pysznego świeżego chleba i kilku gatunków wina z rodzimej winiarni. Gościć będziemy Rycerzy ze Stobna, którzy pokażą nam stare zwyczaje i życie, jakie prowadzili nasi przodkowie. Opowiemy o nocy świętojańskiej, tradycjach sięgających czasów pogańskich, zwyczajach tej jedynej i niepowtarzalnej nocy, święcie ognia i wody, kwiecie paproci, wiankach na wodzie…

Kolejnym etapem będzie koncert muzyka Piotra Wróbla z zespołu Akurat w nowym projekcie wraz towarzyszącymi muzykami.

Ostatnim etapem wieczoru będzie biesiada, którą rozpocznie zespół Leszcze z Wołowa zachęcający do wspólnego śpiewania przeradzającego się w taniec i zabawę. Zachęcamy do przyniesienia własnych instrumentów, by ognisku grać śpiewać piosenki, które siedzą w waszych głowach i sercach.

Inf.

Spotkanie „Z książką na walizkach” w dolnobrzeskiej bibliotece

Już po raz kolejny dolnobrzeska biblioteka brała udział w akcji promującej czytelnictwo na Dolnym Śląsku. Inicjatywę nazwano „Z książką na walizkach. XIII Spotkania z młodymi czytelnikami – Bilet do Europy”.

Z tej okazji gościem Oddziału dla Dzieci był Paweł Wakuła – pisarz, ilustrator i rysownik, od kilku lat związany z tygodnikiem „Angora” oraz dodatkiem dla dzieci „Angorka”. Jest także autorem kilku ciekawych książek dla dzieci i młodzieży, które dzięki uprzejmości wydawnictwa Literatura można było podczas spotkania zakupić w promocyjnych cenach.

„Co w trawie piszczy – zbiór opowiadań”, „Kajtek i Yetik”, „Kajtek i Yetik podnoszą żagle”, „O czym szumi las”, „Mój tata jest olbrzymem”, „Dębowa kołyska”, „Na tropie sześcioptaka” – do większości z nich pisarz sam wykonał ilustracje.

Szczególnie dużym zainteresowaniem cieszyły się książki historyczne – „Jagiełło pod prysznicem” oraz „Piastowskie orły – 10 opowiadań z czasów Piastów”. Ostatnia pozycja jest wydana w serii książek historycznych dla młodzieży „Zdarzyło się w Polsce”, której pomysłodawcą jest pan Paweł. Ukazują one ważne momenty w historii naszego kraju widziane oczami zwyczajnych ludzi żyjących w tamtych czasach – wojów, kupców czy kmieci. W I tomie serii można przeczytać np. opowieści o chrzcie Polski czy bitwie pod Legnicą.

Pan Paweł odpowiadał na pytania czytelników, mówił o idolu z dzieciństwa – norweskim żeglarzu Torze Heyerdahlu, swoich marzeniach o morskich podróżach i zdobywaniu himalajskich szczytów. Namawiał młodzież do realizowania swoich pasji i aktywnego spędzania czasu, niekoniecznie przed komputerem.

Czytelnicy ze Szkoły Podstawowej nr 5 zaproszeni na spotkanie mogli obserwować, z jaką łatwością nasz gość wykonuje rysunki. Rysownik zadedykował czytelnikom z Brzegu Dolnego kilka rysunków z bohaterami swoich książek. Wykonał je na dużych planszach, które mogli zabrać na pamiątkę. Tym, którzy zakupili książki, pan Paweł narysował ciekawą i dowcipną dedykację. Wszyscy uczestnicy spotkania otrzymali także gazetkę „Walizki 2016” z ciekawymi artykułami i rysunkami naszego gościa oraz egzemplarze „Angorki”.

Już czekamy na kolejne XIV spotkanie z „Książką na walizkach”.

Bogusława Aleksandrowicz – Dyrektor Biblioteki Miejskiej

Nowości wydawnicze naszej Biblioteki

„Umma: reporter na Bliskim Wschodzie”
Alfred de Montesquiou

„Tańczymy już tylko w Zaduszki. Reportaże z Ameryki Łacińskiej”
Szymon Opryszek, Maria Hawranek

„Drużyna. Przerwane życiorysy Smoleńsk 2010”
Janusz B. Grochowski

„Łaska”
Anna Kańtoch

„Szeptucha”
Katarzyna Berenika Miszczuk

Zabawa na zakończenie pracy twórczej

Dzieci uczęszczające na zajęcia w sekcjach DOK bawiły się na zakończenie roku szkolnego na dziedzińcu DOK. Zabawa przebiegała w radosnej atmosferze, o która zadbał aktor i reżyser Jarosław Paczkowski. Były dmuchańce, zabawy sportowe, puszczanie baniek mydlanych i słodki poczęstunek. Wszystkim dzieciom i rodzicom dziękujemy za rok wspólnej pracy. Do zobaczenia po wakacjach!

Red.

Kancelaria Radcy Prawnego
Ilona Skalska-Lipczyńska
ul. 1 Maja 10a
(budynek Banku Zachodniego WBK)
tel. 503-130-009
kancelaria.skalska@gmail.com
Maj 2016:
Poniedziałki 15.00-18.00
Wtorki 9.00-12.00
Bezpłatna pomoc dla mieszkańców gminy Brzeg Dolny.
Proszę o wcześniejsze potwierdzenie terminu

Radca prawny Ilona Skalska-Lipczyńska
udziela porad prawnych w zakresie:
- prawa rodzinnego i opiekuńczego, w tym spraw alimentacyjnych,
- prawa spadkowego,
- prawa cywilnego,
- prawa konsumenckiego,
- prawa pracy i ubezpieczeń społecznych,
- informacje prawne dla osób, które rozpoczynają działalność gospodarczą, oraz dla właścicieli małych przedsiębiorstw, działających na terenie gminy Brzeg Dolny.

Osoby zainteresowane uzyskaniem porady prawnej powinny w miarę możliwości zabrać ze sobą dokumenty dotyczące tematu, co pozwoli na dokładne zapoznanie się z problemem prawnym.

Godziny pracy Urzędu Miejskiego w Brzegu Dolnym

Poniedziałek	–	7.30-17.00
Wtorek	–	7.30-15.30
Środa	–	7.30-15.30
Czwartek	–	7.30-15.30
Piątek	–	7.30-15.30

Dzień Mamy i Taty z „Jodłóweczkami”

W ostatnią niedzielę maja mieszkańcy wsi Jodłowice, Stary Dwór i Wały świętowali Dzień Mamy i Taty.

Z tej okazji w świetlicy wiejskiej w Starym Dworze odbyły się występy artystyczne przygotowane dla najważniejszych w życiu dziecka osób – Rodziców. Były wiersze i piosenki, a głównym punktem programu i tego wyjątkowego spotkania był występ Michała i Adama Wróblewskich, którzy wystąpili w duecie na skrzypce i wiolonczelę. Bracia Wróblewscy zachwycili swoim występem. Otrzymali ogromne brawa. Mamy i tatusiowie zostali obdarowani nie tylko wrażeniami artystycznymi, ale także sercami wyklejanymi przez dzieci, kwiatami i zdjęciami. Święto rodziny zakończyło się poczęstunkiem i tańcami.

mb

DYŻURY APTEK – 24.06-07.07.2016

Data	Wołów	Brzeg Dolny
24.06.2016 (piątek)	„Wołowska”, ul. Poznańska 22, Tel. 71/380-47-48	„Stella”, ul. Słowackiego 4, Tel. 71/319-86-83
25.06.2016 (sobota)	„Nova 4”, ul. Piłsudskiego 32b, Tel. 71/307-02-33	„Dolnobrzeska”, ul. Kętrzyńskiego 1 tel. 71 383 14 03
26.06.2016 (niedziela)	„Nova 4”, ul. Piłsudskiego 32b, Tel. 71/307-02-33	„Dolnobrzeska”, ul. Kętrzyńskiego 1 tel. 71 383 14 03
27.06.2016 (poniedziałek)	„Dr Max”, ul. Piłsudskiego 34, Tel. 71/758-22-60	„Lawendowa”, ul. Zwycięstwa 9, Tel. 71/319-09-21
28.06.2016 (wtorek)	„Dr Max”, ul. Piłsudskiego 34, Tel. 71/758-22-60	„Lawendowa”, ul. Zwycięstwa 9, Tel. 71/319-09-21
29.06.2016 (środa)	„W Rynku”, ul. Radna 1, Tel. 71/389-28-72	„Witaminka”, ul. Zwycięstwa 8, Tel. 71/319-87-23
30.06.2016 (czwartek)	„W Rynku”, ul. Radna 1, Tel. 71/389-28-72	„Witaminka”, ul. Zwycięstwa 8, Tel. 71/319-87-23
01.07.2016 (piątek)	„Centrum Zdrowia”, ul. Ludowa 3, Tel. 71/319-00-18	„Tęczowa”, ul. Al. Jerozolimskie 33, Tel. 71/319-03-35
02.07.2016 (sobota)	„Centrum Zdrowia”, ul. Ludowa 3, Tel. 71/319-00-18	„Tęczowa”, ul. Al. Jerozolimskie 33, Tel. 71/319-03-35
03.07.2016 (niedziela)	„Rodzinna”, ul. Piłsudskiego 1-3, Tel. 71/389-56-84	„W Rynku”, Rynek 12/23, Tel. 71/380-24-13
04.07.2016 (poniedziałek)	„Rodzinna”, ul. Piłsudskiego 1-3, Tel. 71/389-56-84	„W Rynku”, Rynek 12/23, Tel. 71/380-24-13
05.07.2016 (wtorek)	„Manamedica”, ul. Inwalidów Wojennych 13, tel. 71/603 79 33	„Dolnobrzeska”, ul. Kętrzyńskiego 1 tel. 71 383 14 03
06.07.2016 (środa)	„Manamedica”, ul. Inwalidów Wojennych 13, tel. 71/603 79 33	„Dolnobrzeska”, ul. Kętrzyńskiego 1 tel. 71 383 14 03
07.07.2016 (czwartek)	„Dr Max”, ul. Piłsudskiego 34, Tel. 71/758-22-60	„Stella”, ul. Słowackiego 4, Tel. 71/319-86-83

URZĄD MIEJSKI

czynny w pon. w godz. 7.30-17.00
oraz wt.-pt. w godz. 7.30-15.30

Sekretariat
71 319 51 17
fax 71 319 56 83
um@brzegdolny.pl

Burmistrz Stanisław Jastrzębski
71 319 51 17
Przyjmuje mieszkańców w każdy wtorek w godz. 10.00-12.00 oraz 14.00-15.30

Przewodniczący Rady Miejskiej Andrzej Lech
71 319 51 17 wew. 254 (Biuro Rady Miejskiej)
alech00@poczta.onet.pl
Przyjmuje mieszkańców w każdy wtorek w godz. 14.00-15.30

Biuro Rady Miejskiej
71 319 51 17 wew. 254
brm@brzegdolny.pl

Referat ds. Dowodów Osobistych i Ewidencji Ludności
71 319 51 17 wew. 144
71 319 51 17 wew. 141
71 319 54 64

Referat Podatków Lokalnych
71 319 51 17 wew. 125

Urząd Stanu Cywilnego
71 319 51 17 wew. 137
71 319 79 59

Biuro Bezpieczeństwa
71 319 51 17 wew. 257
71 319 61 39

Wydział Rolnictwa
71 319 51 17 wew. 244

Działalność Gospodarcza
71 319 51 17 wew. 263

Organizacje pozarządowe i współpraca międzynarodowa
71 319 51 17 wew. 259

Referat Promocji i Informacji
71 319 51 17 wew. 400
promocja@brzegdolny.pl

Pozostałe

Gminny Ośrodek Pomocy Społecznej
71 319 56 62
www.gops.brzegdolny.pl
gops@brzegdolny.pl

Zakład Gospodarki Komunalnej
71 319 54 35
71 319 59 03
71 319 55 17
www.zgk.brzegdolny.pl
zgk@brzegdolny.pl

Zakład Wodociągów i Kanalizacji
71 319 62 88
71 319 59 23
zwik@brzegdolny.pl

Środowiskowy Dom Samopomocy
71 319 90 48
sds@brzegdolny.pl

Kompleks Hotelowo-Sportowy „Rokita”
71 380 80 71
fax 71 380 80 68
www.khs.brzegdolny.pl
khs@brzegdolny.pl
khsbd@wp.pl

Hotel „Rokita”
71 380 80 30
khshotel@wp.pl

Pływalnia Aquasport
71 380 80 49
fax 71 380 80 68
khsbasen@wp.pl

Stadion Miejski
71 319 03 61
71 319 87 90
fax 71 319 62 98
stadionkhs@wp.pl

Przedszkole nr 1
ul. Zwycięstwa 1
71 319 56 60
www.perelka.brzegdolny.pl

Przedszkole nr 2
ul. Odrodzenia 2
71 319 56 59
www.przedszkole4bd.szkolnastrona.pl

Przedszkole nr 3
ul. Przedszkolna
71 319 56 95
www.balbinka.brzegdolny.pl

Szkoła Podstawowa nr 1
71 319 51 06
www.sp1brzegdolny.szkolnastrona.pl

Szkoła Podstawowa nr 5
71 319 58 30
71 319 56 67

Szkoła Podstawowa nr 6
71 319 99 11
www.sp6.brzegdolny.pl

Szkoła Podstawowa w Pogalewie Wielkim
71 319 63 79

Gimnazjum Publiczne nr 1
71 319 51 83
fax 71 319 92 80

Dolnobrzeski Ośrodek Kultury – Kino „Odra”
71 319 52 52
www.dok.brzegdolny.pl
dok@brzegdolny.pl

Galeria Miejska DOK
71 319 55 25

Miejska i Gminna Biblioteka Publiczna
ul. Zwycięstwa 3
71 319 55 09
www.biblioteka.brzegdolny.pl

Miejska i Gminna Biblioteka Publiczna
Filia nr 3 na os. Warzyń
71 319 01 66

Miejska i Gminna Biblioteka Publiczna
Filia nr 1 w Rynku
71 319 00 99

Miejska i Gminna Biblioteka Publiczna
Filia nr 2 w Pogalewie Wielkim
71 319 63 79

Komisariat Policji Brzeg Dolny
71 319 50 38
71 380 82 20

Powiatowy Urząd Pracy
Filia Brzeg Dolny
71 319 50 33

Urząd Skarbowy w Wołowie
71 389 24 40
fax 71 389 19 41
www.wolow.us.sisco.info

Gemini-med – opieka nocna i świąteczna
Wołów, ul. Trzebnicka 20/4
71 389 79 90

Przychodnia Brzeg Dolny – rejestracja ogólna
503 848 236
380 53 33

Przychodnia Brzeg Dolny – rejestracja dzieci
71 380 53 95
503 847 170

Punkt Konsultacyjny „MONAR”
71 319 78 83

Pogotowie Gazowe
alarmowy – 992

Pogotowie Energetyczne
71 319 55 55

Ochotnicza Straż Pożarna
71 319 58 49
www.osp.brzegdolny.pl
osp@brzegdolny.pl

Pogotowie Ratunkowe w Wołowie – biuro
71 389 24 30

Stacja PKP
Informacja Kolejowa dla abonentów TP S.A. 19 757
dla abonentów pozostałych operatorów (42) lub (22) 19 436

Droga niepewności, strachu, nadziei

Wspomnienia Tadeusza Bareckiego

W 1945 roku ziemie Dolnego Śląska i Pomorza Zachodniego zostały włączone do Polski, natomiast Kresy Wschodnie zostały zabrane. Z tego powodu doszło do wielu wysiedleń rodzin polskich z ich rodzinnych stron.

Wywiad z Tadeuszem Bareckim, jednym z pierwszych osadników ziemi dolnobrzeskiej, przeprowadził wnuk Kacper Barecki.

Co było przyczyną wysiedlenia naszej rodziny z Kresów Wschodnich?

Latem 1943 roku do naszej wsi Jaśniszcze przybyli Polscy żołnierze i wszystkich Polaków zdolnych do służby wojskowej, mojego tatę także, zabrali do wojska polskiego, które się tworzyło. Mama nasza korespondowała z ojcem przez cały okres wojny. W 1943 r. zaczęły się napady na polskie domy przez banderowców i mordowanie Polaków. Ojciec był już na wojnie, mama i piątka dzieci zostały. Przeżyliśmy dzięki pomocy rodzin ukraińskich, u których na noc mieliśmy schronienie.

W 1944 r. do wioski w nocy wjechali banderowcy, szukali mężczyzn. Żonę i dwoje dzieci Stanisława Ungera, który został wzięty do wojska polskiego, zastrzelili, trzeci syn został postrzelony, ale uratowali go sąsiedzi - Ukraińcy. Na rękach matki, Ukrainki, zastrzelili córkę, żonę Polaka Jana Krawczuka, który taż został zabrany do wojska polskiego.

Po tej nocy mama postanowiła uciekać z Jaśniszcz do miasteczka Podkamień, ale nie było czym, bo konia zabrali banderowcy, więc poszliśmy do rodziny ukraińskiej, żeby odwieźli nas z całym dobytkiem do Podkamienia. Gospodarz powiedział, że da wóz i konia, ale nie pojedzie, więc mama sama załadowała piątkę dzieci na wóz i dotarliśmy do Podkamienia odległego około o 10 km. Po drodze mijaliśmy w pewnej odległości wieś Palikrowy, gdzie wymordowano Polaków. Podczas drogi mama bardzo się bała, czy z pobliskiego lasu nie wyjdzie jakiś bandyta. W Podkamieniu zatrzymaliśmy się u kuzynów, było to starsze małżeństwo bez dzieci. Wszyscy mieszkaliśmy w jednej małej izbie: dwoje gospodarzy, pięcioro dzieci i mama. Warunki bardzo trudne. Potem mama znalazła opuszczone gospodarstwo i tam zamieszkaliśmy, aż do wyjazdu w nieznane.

W jaki sposób dotarł dziadek na Ziemie Odzyskane?

Przez cały czas, jak ojciec był na wojnie, mama miała z nim kontakt listowy i ojciec napisał: „Zabieraj dzieci i jak się da, to uciekaj z tego piekła". 10 maja 1945 roku mama dostała kartę ewakuacyjną i wraz z całym dobytkiem odwieźli nas do Brodów, gdzie był organizowany pierwszy transport z tych terenów. Do transportu udało się dołączyć naszą krowę, jedyną żywicielkę. Były problemy, bo miała się cielić niebawem, dlatego nie chcieli przyjąć jej do transportu, ale mama uprosiła. Krowa ocieliła się w czasie podróży. Tym transportem przez dwa tygodnie jechaliśmy w nieznane. Transport do Wohlau (Wołowa) przyjechał pod koniec maja 1945 r. i został podstawiony na bocznicy w okolicy obecnej ul. Kościuszki.

Jak wyglądały pierwsze dni po przyjeździe?

Przy pomocy żołnierzy rosyjskich, którzy swoimi wozami transportowali naszą rodzinę, czyli pięcioro dzieci i mamę z całym majątkiem i oczywiście krową, przyjechaliśmy do wsi Iziristal (Pietrzanowice, Piotroniowice). W Piotroniowicach zajęliśmy

Mama i siostra Halinka (ur. 1946 r., zm. 1949 r.), przed wejściem do domu

dom wraz z z innymi rodzinami. Były cztery pomieszczenia i kuchnia, warunki trudne, więc ustawiono na dworze prowizoryczne paleniska.

We wsi była jednostka rosyjska, zajmowali trzy największe gospodarstwa. Niemców nie było, tylko na jednym była jedna młoda dziewczyna, która została. Można było wybierać gospodarstwa i zaczynać od nowa, ale nie było wiadomo co będzie dalej, bo wojna skończyła się 8 maja i byliśmy przekonani, że będziemy wracać tam, skąd przybyliśmy. W czerwcu 1945 roku poszedłem do pierwszej komunii w kościele p.w. św. Karola Boromeusza w Wołowie. Po komunii na plebani zorganizowano poczęstunek, który był dla nas jedynym prezentem, bo o żadnych upominkach czy obrazkach komunijnych nie było mowy.

Co skłoniło rodzinę do przeniesienia się do Brzegu Dolnego?

W sierpniu 1945 r. ojciec dostał przepustkę z wojska do miejscowości Iziristal. Mama opowiadała w jaki sposób odnaleźli się. Wracała z Wołowa i na obecnej ul. Trzebnickiej usłyszała wóz konny, który strasznie terkotał, bo jechał po „kocich łbach". Mężczyzna bardzo jej się przyglądał, był w mundurze. Nagle mama usłyszała znajomy głos. Mężczyzna, który siedział na wozie zaczął krzyczeć: „To moja żona Józia!". Mama zaczęła także krzyczeć: „Wojtek, to ty, wróciłeś!". W ten właśnie sposób mama przywiozła nam tatę do domu. Było wiele radości, bo dla każdego dziecka był jakiś prezent. W Pietrzanowicach mieszkaliśmy do jesieni, czyli około pięć miesięcy. Wszystkie rodziny czekały, aż z wojny wrócą ojcowie i bracia. Trwały żniwa, latem Rosjanie zbierali plony z pól, mama ze swoją siostrą poszły na pole, aby zebrać kłosy zbóż, a jesienią ziemniaki. Rosjanie pilnowali pól i jednego razu aresztowali je za kradzież.

W Wołowie z nowym rokiem szkolnym rozpocząłem edukację w szkole przy ul. Szopena. Mieszkaliśmy w Pietrzanowicach. Mieliśmy krowę, pamiętam jak na pobliskich łąkach pasła się ta nasza krowa. Były tam głębokie rowy melioracyjne. Krowa wpadła do takiego rowu, nie mogła wyjść, po prostu się topiła. Z pomocą przyszli żołnierze rosyjscy i pomogli ją wydobyć.

Mama, szukając nowego miejsca do zamieszkania, wzięła ze sobą starsze dzieci i poszliśmy do Wołowa szukać domu, bo miała zamiar zająć się handlem. Uprzątnęliśmy jeden dom w Rynku (obecnie restauracja Stylowa), parter i piętro, i poszliśmy do wioski, żeby zabrać rzeczy do naszego nowego domu. Przychodzimy, a na drzwiach widniała kartka z napisem „zajęte", i tak skończyła się nasza przeprowadzka. Jesienią ojciec wrócił z wojny. Z zawodu był młynarzem. Wiadomo, że wracać w nasze rodzinne strony nie będzie łatwo, więc razem ze swoimi szwagrami, Stanisławem Zacharkiem i Janem Krawczukiem, udał się w teren w poszukiwaniu młyna. W pojedynkę szukać było bardzo niebezpiecznie. W Pietrzanowicach były dwa młyny wodne, we wsi jeden, przy nim tartak, a poza wsią drugi, ale były już zajęte. Dotarli do Dyhernfurthu, czyli Brzegu Dolnego. Stacjonowało tutaj wojsko rosyjskie. Ojciec wszedł z nimi w kontakt jako osadnik wojskowy.

Dom przy ul. Urazkiej 15 w Brzegu Dolnym, obok młyn, 1948 rok

W Brzegu Dolnym Rosjanie prowadzili młyn razem z właścicielem Niemcem. Ojciec dogadał się z tym Niemcem, który niebawem miał z rodziną wyjeżdżać, że obejmie ten młyn. Przeprowadziliśmy się do Brzegu Dolnego. Ojciec szukał domu, ale zależało mu na oborze dla krowy. Znalazł taki dom przy ul. Kolejowej 19, przy poczcie, w którym wcześniej mieszkał weterynarz. W podwórku była oficyna, w niej obórka dla krowy, obok apteka. Dom był zdemolowany, okna powybijane, nie nadawał się do zamieszkania, więc zamieszkaliśmy w oficynie na górze, gdzie był pokój i kuchnia. Dom był dobrze wyposażony, była m.in. kuchnia Westalk, przy niej dwa palniki na gaz, woda, zlew, łazienka, piecyk do grzania wody, muszla klozetowa, na zewnątrz dwie butle na gaz w szafie metalowej na ścianie budynku, ale nie było prądu. Obok był tartak, który był czynny. Ojciec dogadał się z obsługą i podłączył się pod tartak, i w ten sposób zyskaliśmy światło. Zaczęło się nowe życie.

Ojciec pracował w młynie i w międzyczasie remontował dom do zamieszkania. Święta Bożego Narodzenia obchodziliśmy już wszyscy razem.

Jakie były dalsze losy tej krowy, dzięki której było łatwiej żyć?

Krowa – jedyna żywicielka w tych trudnych czasach, pomagała nam potem przetrwać przez ciężkie lata początków na tych ziemiach. Niestety nie pamiętam ile jeszcze czasu żyła.

Jakie było pierwsze wrażenie dziadka, gdy zobaczył Brzeg Dolny?

Jesienią przybyliśmy do Brzegu Dolnego. Pierwsze wrażenie zapamiętane, to małe osiedle baraków przy ul. Kolejowej, przy drodze, która szła w głąb parku i wiata, zadaszenie, obecnie obok ZSZ, której wtedy jeszcze nie było, a w niej kilka dużych kotłów do gotowania, stoły i ławy, obok bunkier, następnie zamaskowana stacja kolejowa i bocznica do fabryki, i bunkry na terenie miasta. Utkwił mi też w pamięci obraz wypalonego budynku pałacu i nabrzeże z dźwigiem nad Odrą obok promu. Pamiętam jak po raz pierwszy właściciel, Niemiec, zaprowadził ojca aby mu pokazać, gdzie znajdowało się jego pole, które było w pobliżu obozu, potem nazywane os. Leśne. Ja też tam byłem! Pamiętam wartownię, całą zakrwawioną. Był to przerażający widok. Z wesołych wydarzeń, zapamiętałem pierwszy festyn nad Odrą w 1947 r. przy dzisiejszej ul. Podwale.

Co było powodem następnej przeprowadzki?

W roku 1946 przyjeżdżali następni ludzie, szukali dachu nad głową, a my mieliśmy dwa domy i trzeba się było się zdecydować, gdzie zamierzamy mieszkać. Podjęliśmy decyzję. Przeprowadzamy się do Niemca - młynarza, u którego pracował ojciec i on został szefem. Młyn znajdował się w miejscowości Kranz, taka była nazwa na tablicy (Kraniec, Krańsko, Kraińsko, Kręsko). Młyn był wyposażony w różne zasilanie: elektryczne, spalinowe i była również maszyna parowa, która na czas wojny była zdemontowana w cegielni Kranz. W tym czasie, jak byli Rosjanie, została zamontowana w młynie. Kiedy w 1948 roku powstaje Polska Zjednoczona Partia Robotnicza, zaczyna się likwidacja drobnego rzemiosła i przemysłu. Rodzice próbowali przejąć na własność dom i młyn, jako rekompensatę za majątek utracony na ziemiach wschodnich. Dzięki dokumentom, które miała mama – dotyczyły posiadania na własność majątku na wschodzie – dostała akt własności na gospodarstwo. Niestety nie udało się przejąć młyna. Zaczęło się nękanie wysokimi podatkami i domiarami. W 1949 roku młyn przejmuje Gminna Spółdzielnia „Samopomoc Chłopska". Zlikwidowano go w 1960 r. i przerobiono na mieszkania dla ośmiu rodzin. Jest to teraz teren elektrolizy w fabryce Rokita.

Mieszkaliśmy razem z Niemcami, oni na górze w dwóch pokojach i kuchni, a my na dole. Krówka miała obórkę. Mieszkał z nami też pracownik z młyna, którego Polak wyrzucił z jego domu, a u nas było jedno wolne pomieszczenie, on nazywał się Wolny i ten pokój zawsze nazywaliśmy wolnym. Właściciel nazywał się Hettwer, miał żonę i córkę, a jego syn zginął na wojnie. Mieli kozę, kury i pieska jamnika, który wabił się Moti. Niemcy opuścili Polskę w 1947, wtedy przejęliśmy młyn i gospodarstwo, które było małe. Były w nim m.in.: stodoła, obora, świniarnia i kurnik. Do gospodarstwa należała też ziemia 3,5 ha, w pobliżu obozu zamkniętego dla jeńców, zatrudnionych w fabryce Anorgana. Potem powstało tam osiedle Leśne.

Później uczęszczałem do szkoły, począwszy od drugiej klasy, w latach 1946 – 1951, następnie do Zasadniczej Szkoły Zawodowej.

Obecnie jestem emerytowanym pracownikiem matki Rokity.

Wywiad ten zajął II miejsce w konkursie zorganizowanym przez Stowarzyszenie Pierwszych Osadników Ziemi Dolnobrzeskiej

Uwaga na oszustów

Do Rzecznika Konsumentów lawinowo zgłaszają się seniorzy oszukani przez przedstawicieli handlowych, którzy pod pretekstem zawarcia atrakcyjnej cenowo umowy, dotyczącej usługi telekomunikacyjnej, podkładają nieświadomym konsumentom do podpisu kilka dokumentów, nie zostawiają potwierdzenia zawarcia umowy oraz błędnie informują, iż wszystkie dokumenty zostaną przesłane pocztą w terminie do 30 dni.

Jest to typowy przykład nieuczciwej praktyki rynkowej, która powinna zostać zgłoszona na policję jako oszustwo.

Podpisując umowę powinniśmy dokładnie ją przeczytać. Nigdy nie podpisujmy dokumentów na zasadzie zaufania, ponieważ skutki tego mogą być nieodwracalne. Jeśli podpisaliśmy umowę, którą dostarczył nam do domu kurier lub przedstawiciel handlowy, powinniśmy otrzymać jeden egzemplarz. Sytuacja, w której informowani jesteśmy o tym, że umowa zostanie do nas przesłana pocztą jest nieuczciwym działaniem, które pozbawia nas prawa do odstąpienia od umowy w terminie 14 dni.

Apeluję o rozwagę oraz rozsądek w sytuacji składania podpisów na dokumentach dostarczanych przez nieznane osoby. Zwracam również uwagę no to, by nie udostępniać dowodu osobistego wraz z danymi osobowymi.

Nieuczciwe praktyki powinny być jak najszybciej zgłoszone na policję oraz do Powiatowego Rzecznika Konsumentów.

Przypominam, że Biuro Rzecznika Konsumentów mieści się w Starostwie Powiatowym w Wołowie, Rzecznik udziela darmowych porad w każdy wtorek i środę w godzinach 12:00-15:00, dodatkowo z Rzecznikiem kontaktować się można telefonicznie: 71 380 59 37, oraz mailowo: katarzyna.staron@powiatwolowski.pl.

Powiatowy Rzecznik Konsumentów Katarzyna Staroń

Żarówki dla seniorów. Proceder oszustów trwa w najlepsze

Po raz pierwszy napisaliśmy o tym w listopadzie, ale wciąż otrzymujemy mnóstwo sygnałów, że ten proceder trwa w najlepsze. Mimo, że sprawą zajęła się już policja.

Rodzice Doroty Sosińskiej mieszkają w centrum Wrocławia. Oboje są po osiemdziesiątce. Kilka dni temu, jak wielu innych seniorów przed nimi, ulegli urokowi osobistemu i przekonującej opowieści konsultanta firmy Anles. Sprzedawca wmówił im, że Unia Europejska każe wymieniać żarówki i że te, które starsi państwo mają, wkrótce nie będą działać.

- Rodzice mieli wątpliwości, ale ten człowiek ich naciskał. Mówił, że to okazja, bo dziś te żarówki kosztują 60 zł za sztukę, a jutro już będą po 100 zł, a oni i tak będą musieli je kupić - opowiada Dorota Sosińska. - Pokazał im umowy, które podpisali wcześniej sąsiedzi. Nie tyle przekonał, co zastraszył moich rodziców. Jak tak można?!

Ci wrocławianie wydali na żarówki aż 1200 zł, dwie ich sąsiadki po 900 zł i 600 zł.

- Jedna z nich, samotna, teraz dosłownie wyje, że wydała ostatnie pieniądze i nie ma co jeść - dodaje pani Dorota.

Ona sama postanowiła odzyskać pieniądze rodziców. Zaniosła już do siedziby firmy żarówki i złożyła pismo z żądaniem rozwiązania umowy i zwrotu pieniędzy. Wcześniej za naszą radą odwiedziła biuro Miejskiego Rzecznika Konsumentów.

O procederze, jaki uprawia firma Anles, napisaliśmy na początku listopada. Od tamtej pory odebraliśmy kilkanaście telefonów od ludzi, którzy w podobny sposób zostali skuszeni ofertą firmy. Niektórzy z nich zgłosili sprawę policji, inni szukali pomocy u rzecznika konsumentów. Niektórzy nie mogli przeboleć, że dali się nabrać, bo te same żarówki widzieli w sklepach nawet po mniej niż 10 zł.

Jak się wycofać?

Wielu seniorów uznało, że sprawa jest przegrana. Dlaczego? Sprzedawcy firmy są tak mili, że od razu wkręcają im żarówki, a przy okazji podsuwają do podpisu papierek, że wykonali usługę. Jeszcze do niedawna była w nim formułka o rezygnacji z prawa rozwiązania umowy w terminie 14 dni.

To nieprawda. Od umowy można odstąpić. Jerzy Barański, miejski rzecznik konsumentów we Wrocławiu potwierdza, że zna sprawę.

- W ubiegłym roku prowadziliśmy cztery sprawy z tą firmą. Trzy zostały załatwione pozytywnie, firma zwróciła pieniądze, jedna jest w toku - mówi Barański.

Podkreśla, że firma stosuje nieuczciwą praktykę, polegającą na tym, że sprzedaje żarówki, a wykręcenie starych i wkręcenie nowych uważa za wykonanie usługi. Rzecznik nie akceptuje takiej praktyki. Uważa, że to jest umowa sprzedaży i konsument powinien być poinformowany o prawie odstąpienia od umowy. Ma na to 14 dni. A jeśli nie został pouczony o prawie do odstąpienia, to zgodnie z ustawą o ochronie praw konsumentów, ma na to rok.

Policja apeluje

Sprawą zajmuje się także komisariat policji na Starym Mieście. - Postępowanie dotyczy sprzedaży żarówek po znacznie zawyżonej cenie osobom starszym. Ustalamy kolejne osoby pokrzywdzone - mówi kom. Kamil Rynkiewicz z Komendy Wojewódzkiej Policji we Wrocławiu. - Postępowanie jest w toku. Apelujemy do osób, które zawarły taką transakcję i czują się poszkodowane, by zgłosiły się do dyżurnego na komisariacie Stare Miasto.

O praktykach firmy opowiedzieliśmy rzecznikowi archidiecezji wrocławskiej. Zapowiedział, że księża będą przestrzegać parafian z ambony. - Gdy ludzie o zagrożeniu dowiedzą się od swojego proboszcza lub osób bliskich, będą bardziej czujni - mówi ks. Rafał Kowalski.

Prezes się martwi

Sebastian Pałczyński, prezes firmy Anles, zapewnia, że uznaje reklamacje. - Każdemu klientowi, który jest niezadowolony, zwracamy pieniądze, albo dajemy rabat, jeśli chce zostawić sobie żarówki. Klienci dostają oświadczenia, że mogą zwrócić towar do 14 dni - mówi Sebastian Pałczyński.

Deklaruje, że martwi go, że klienci składają skargi na policję, w mediach czy u rzecznika konsumentów. Tym bardziej że pracownicy firmy nie popełniają przestępstwa. I na koniec dodaje: - W tej sytuacji muszę rozważyć obniżenie ceny tych żarówek.

TU SZUKAJ POMOCY

Jeśli kupiłeś żarówki i uważasz, że przepłaciłeś, złóż reklamację w firmie. Możesz też prosić o pomoc Miejskiego Rzecznika Konsumentów we Wrocławiu lub powiatowych rzeczników praw konsumenta (jeśli mieszkasz poza Wrocławiem). Biuro Miejskiego Rzecznika Konsumentów we Wrocławiu, Zapolskiej 4, I piętro, pok. 127, tel. (71) 777 75 59.

Jeśli czujesz się pokrzywdzony, zgłoś sprawę policji, najlepiej na Komisariat Policji Wrocław Stare Miasto, ul. Trzemeska 12, tel. (71) 359 26 00 lub 340 31 31 lub 340 43 90

Oszuści znaleźli kolejny sposób, aby wyłudzić od mieszkańców pieniądze. Tym razem sprzedają LED-owe żarówki. Informują, że ich montaż jest konieczny, inaczej lokator nie będzie miał oświetlenia.

Oszuści pukają do drzwi i proponują mieszkańcom kupno 10 żarówek. Nie byłoby w tym nic dziwnego, gdyby nie fakt, że sprzedają je po bardzo wygórowanych, nierealnych cenach. Wmawiają ludziom, że to specjalny sprzęt, który jest wymagany przez dostawcę energii.

Niestety, starsi ludzie nabierają się na ten postęp i płacą za komplet żarówek kilkaset złotych. Podejrzani sprzedawcy zapukali do drzwi Janiny Witkowskiej mieszkającej we Wrocławiu. – Od razu widziałam, że coś z nimi jest nie tak. Jaka zmiana prądu? Nie słyszałam nic w wiadomościach – opowiada pani Janina. – Pogoniłam ich – dodaje.

Pamiętajmy, że przed zakupem przedmiotu od akwizytora pojawiającego się na naszym progu warto sprawdzić, czy firma, którą reprezentuje, naprawdę istnieje i potwierdza jego działalność.

RPK

Kupony „Panorama" nr 12 (30)

Zaproszenie na pływalnię Aquasport dla dwóch osób – Adam Walicki
Darmowe zdjęcia Dobre-foto.pl – Daniel Grams
Mini zestaw kosmetyków z salonu Anna Clarena – Stanisława Zimna
Trening w Fitnessacji – Dorota Tomczak

W losowaniu nagród w każdej kategorii udział bierze TYLKO JEDEN KUPON od danej osoby!

Zdjęcie lub skan wypełnionego kuponu można teraz także przesłać do nas mailem: panorama@brzegdolny.pl lub MMS-em: 882 447 666 w terminie do 6 czerwca 2016

ODRA

Zaproszenie do kina „ODRA" dla dwóch osób

Przerwa wakacyjna. Zapraszamy we wrześniu

Imię i Nazwisko.....

Telefon.....

Wycięty i wypełniony kupon prosimy składać w saloniku prasowym w Rynku, sklepie „Smaczek" (warzywniak) na os. Warzyń, bibliotece na os. Fabrycznym, w punkcie dorabiania kluczy na targowisku miejskim PHU „Dominik"

Realizacja kuponu do 27.06 oraz od 23.07.2016 r.

pływalnia AQUASPORT

Zaproszenie na pływalnię „AQUASPORT" dla dwóch osób

Imię i Nazwisko.....

Miejscowość.....

Telefon.....

zbieramy do 06.07.2016

Wycięty i wypełniony kupon prosimy składać w saloniku prasowym w Rynku, sklepie „Smaczek" (warzywniak) na os. Warzyń, bibliotece na os. Fabrycznym, w punkcie dorabiania kluczy na targowisku miejskim PHU „Dominik"

Dobre-Foto.pl Jacek Palat

Fotograficzne Laboratorium Internetowe

Darmowe zdjęcia do dowodu osobistego

Imię i Nazwisko.....

Miejscowość.....

Telefon.....

zbieramy do 06.07.2016

Wycięty i wypełniony kupon prosimy składać w saloniku prasowym w Rynku, sklepie „Smaczek" (warzywniak) na os. Warzyń, bibliotece na os. Fabrycznym, w punkcie dorabiania kluczy na targowisku miejskim PHU „Dominik"

Zespół Szkół Zawodowych w Brzegu Dolnym

Spotkanie w mieście nad Odrą. Erasmus+ w gościnie u Polaków!

W naszym mieście gościła grupa zagranicznych uczniów i nauczycieli z Niemiec, Łotwy, Włoch i Turcji. Gospodarzem spotkania byli uczniowie i nauczyciele Zespołu Szkół Zawodowych w Brzegu Dolnym, i jednocześnie partnerzy projektu „Let's live together, not separately" programu Erasmus+. Spotkanie w Polsce było kulminacją projektu, którego koordynatorem był Zespół Szkół Zawodowych w Brzegu Dolnym.

Tygodniowe spotkanie było czasem poświęconym wielu aspektom. Głównym były działania wolontariackie i pomoc niepełnosprawnym i wykluczonym społecznie, w myśl hasła: „Żyjmy razem, a nie obok siebie". Uwrażliwienie na potrzeby innych ludzi, sprzeciwienie się dyskryminacji i uprzedzeniom ma przygotowywać młodych ludzi na wejście w dorosłość. Prócz działań projektowych, przygotowujących do piątkowego festynu, był czas na zabawę, integrację, dyskoteki, a także na wycieczki i poznawanie piękna Dolnego Śląska.

Jest akcja, jest działanie! Prace wolontariackie, przygotowanie do Festynu

Przez cały tydzień uczestnicy projektu angażowali się w przygotowanie niezbędnych materiałów do piątkowego pikniku charytatywnego. Już w poniedziałek podzieleni zostali na kilka grup odpowiedzialnych za wykonanie odpowiednich stanowisk.

W środę i czwartek przygotowywali studio fryzur i tatuażu, tablicę z logiem projektu, zajęli się dystrybucja koszulek, obsługą sprzętu, nauką tańców narodowych oraz stworzyli repertuar piosenek do karaoke.

Młodzi Europejczycy odwiedzi Środowiskowy Dom Samopomocy w Brzegu Dolnym, aby spotkać się z niepełnosprawnymi i niedostosowanymi społecznie. Po powitaniu odbył się pokaz tańców i śpiewów narodowych. Gospodarze ośrodka przygotowali dla nas szereg atrakcji, występy wokalne, zwiedzanie ośrodka i starego miasta wraz z parkiem oraz smaczny poczęstunek. Był to niesamowity czas obfitujący we wzruszenia, radość i zrozumienie dla odmienności każdego człowieka.

Witaj przygodo! Wycieczki po Dolnym Śląsku

Dolny Śląsk słynie z piękna przyrody i architektury. Na tym obszarze przeplata się historia trzech państw: Niemiec, Czech i Polski. Warto było pokazać partnerom projektu naszą małą ojczyznę. Zwłaszcza, że Wrocław jest Europejską Stolicą Kultury 2016, a co za tym idzie - miejscem wielu interesujących wydarzeń kulturalnych.

W czasie wizyty we Wrocławiu uczniowie Zetki i ich koledzy z Niemiec, Włoch, Turcji i Łotwy mogli zwiedzić jeden z największych rynków staromiejskich Europy z zabytkowymi kamienicami, historyczny Ostrów Tumski, Uniwersytet Wrocławski, Halę Stulecia, Pergolę i Fontannę Multimedialną.

Kolejnym punktem w poznawaniu stolicy Dolnego Śląska stało się ZOO, z główną atrakcją – Afrykarium. Miejsce niezwykłe, z klimatem Czarnego Lądu, egzotycznymi oraz niespotykanymi gatunkami fauny i flory.

Nie tylko Wrocław zabytkami stoi. Nasze miasteczko Brzeg Dolny również bardzo spodobało się obcokrajowcom. Spacer wzdłuż rzeki za Domem Kultury, pięknie prezentujący się pałac rodu von Hoym i odnowiony park, który zachwycał intensywną, czerwcową zielenią.

Szczególnie wiele atrakcji, zwłaszcza pogodowych, czekało uczestników projektu na spływie pontonowym Nysą Kłodzką w miejscowości Bardo. Mimo deszczu młodzież świetnie poradziła sobie z nowym wyzwaniem.

Zawsze warto pomagać!

Kurs pierwszej pomocy

W środę po południu odbył się kurs pierwszej pomocy. Uczniowie dowiedzieli się, jak ocenić sytuacje zagrożenia, zbadać stan zdrowia poszkodowanego, dokonać ewakuacji, udrożnić drogi oddechowe, zaopatrzyć rany czy wykonać resuscytację krążeniowo-oddechową. W kurs zaangażowani byli instruktorzy z Harcerskiej Organizacji Wychowawczo-Patriotycznej „Cichociemni". Uczestnicy otrzymali certyfikaty potwierdzające nabyte umiejętności.

Let's dance! Zabawy integracyjne

Pomiędzy trudami prac wolontariackich a zwiedzaniem musiał się znaleźć czas na zabawę i wzajemne poznawanie własnych kultur, obyczajów. Doskonała okazja pojawiła się podczas wspólnych tańców (taniec belgijski, krakowiak, polonez), śpiewów oraz meczów piłki nożnej i siatkówki.

Dwa wspólne dyskotekowe wieczory. Pierwszy nazwany Międzynarodowym Party, gdzie każdy przybrał swoje narodowe barwy. Kolorowe czapki, koszulki, flagi stały się wyznacznikiem związku z ojczyzną. Poszczególne kraje przygotowały piosenki i tańce, którymi mogły się podzielić z pozostałymi uczestnikami projektu.

Drugi wieczór to już typowe polskie wesele z ceremoniałem: bramy, całowania chleba, wspólnym zdjęciem, uroczystym obiadem, pierwszym tańcem, podziękowaniami dla rodziców oraz oczepinami. Młoda Para chętnie fotografowała się z pięknie ubranymi gośćmi. W czasie weselej kolacji można było spróbować potraw przyrządzonych według tradycyjnych polskich receptur: chleba ze smalcem i ogórkiem kiszonym, gołąbków, łazanek, bigosu, krokietów, pierogów, sernika oraz ciasta drożdżowego. Na parkiecie wszyscy tańczyli w takt popularnych, weselnych przebojów. Polska tradycja weselna rozmachem i bogactwem atrakcji zrobiła na obcokrajowcach duże wrażenie.

Wielki Finał! Festyn Integracyjny

Ostatniego dnia projektu odbył się Piknik Charytatywny, który od lat ma swoje ważne miejsce w kalendarium życia szkolnego „Zetki". Tym razem oprócz ośrodków samopomocy z regionu uczestniczyli w nim młodzi ludzie z projektu Erasmus+. Dzień pikniku był dla nich ważny, gdyż przez cały tydzień włożyli wiele wysiłku, aby przygotować się na przyjęcie gości.

Wydarzanie rozpoczęło się od wypuszczenia w niebo setek balonów na znak wspólnej solidarności pod hasłem: „Błękitne niebo tolerancji".

W czasie pikniku uczniowie ze szkół partnerskich przygotowali atrakcje w postaci wspólnego tańca - zumby, wspólnych występów karaoke, tworzyli niezwykłe tatuaże, warkoczyki, tablice na pamiątkowe odciski dłoni.

„Nie płacz, kiedy odjadę…", czyli międzynarodowe przyjaźnie

Udział w projekcie „Let's live together, not separately", programu Erasmus+ zmniejszył bariery kulturowe pomiędzy poszczególnymi krajami, nauczył tolerancji i akceptowania odmienności. Zakwaterowanie w polskich rodzinach pozwoliło uczestnikom zagłębić się w naszą tradycje, zwyczaje, a przysłowiowa polska gościnność została z nawiązką odpłacona wielką wdzięcznością, sympatią i uśmiechem.

Okres pobytu w Polsce dopomógł w nawiązaniu pięknych przyjaźni, które mogą okazać się naprawdę trwałe.

W czasie pożegnania uczestników dało się zauważyć, że zarówno gospodarzom projektu, jak i gościom trudno się było rozstać.

Wrażenia uczestników projektu

Yaroslav (Łotwa)

Uczestnictwo w projekcie było dla mnie bardzo dużym i cennym doświadczeniem, ponieważ poznałem wielu nowych ludzi, którzy są teraz moimi dobrymi przyjaciółmi. Wielką przyjemność sprawiło mi uczestnictwo w różnego rodzaju aktywnościach. Mam nadzieję, że uda mi się pozostać w kontakcie z przyjaciółmi z Polski i z Włoch.

Vito (Włochy)

Spotkanie w Polsce sprawiło, że doświadczyłem wielu niesamowitych emocji, których nie da się wypowiedzieć na głos. Poznanie niezwykłych ludzi, ich zwyczajów, kultury, podejścia do różnych spraw jest najpiękniejszą rzeczą, jaka może spotkać człowieka. Powinniśmy pamiętać, że świat nie istnieje tylko dla nas. Odkrywajmy nieznane, a wtedy świat będzie lepszy.

Angelina (Niemcy)

W ostatnich dniach w Polsce spędziłam bardzo miło czas, ponieważ nawiązałam wiele nowych relacji i przyjaźni. Każdy uczeń z krajów partnerskich mógł zaobserwować, jak wygląda typowy dzień ucznia w polskiej szkole, jak spędza czas wolny i jak wygląda jego życie rodzinne. Ponadto odwiedziliśmy wiele interesujących miejsc i mieliśmy szansę poznać kraj naszych gospodarzy. Nowym i ciekawym doświadczeniem było dla mnie przygotowanie atrakcji dla niepełnosprawnych, którzy przyjęli nas bardzo ciepło, okazali wiele wdzięczności i radości z naszego przyjazdu. Jestem przekonana, że powrócę tu, odwiedzić tych niesamowitych ludzi. Uczestnicy Erasmusa+ są jak rodzina, ponieważ wśród nich jesteś zawsze szczęśliwa i mile widziana.

Jessica (Polska)

Podczas tygodniowej wymiany w naszej szkole mięliśmy okazje poznać dużo interesujących ludzi, otworzyć sie na ich tradycje i kulturę oraz pokazać zagranicznym partnerom nasze tradycje. Uczestniczyliśmy w wielu warsztatach, kursach oraz pracach charytatywnych, za pomocą których jeszcze bardziej się zintegrowaliśmy. Największą radość sprawił uczniom rafting – spływ pontonowy, wycieczka po Wrocławiu oraz pomoc przy przygotowaniu corocznego festynu charytatywnego.

Piotr (Polska)

Udział w projekcie był niesamowitym doświadczeniem. Ludzie, którzy przyjechali do nas z innych krajów, byli naprawdę niezwykli, szybko się zżyliśmy i nie chcieliśmy rozstawać. Cztery osoby z Łotwy już zamówiły bilety do Polski na sierpień. Nie żałuję żadnej chwili z całego projektu i będę je wspominał do końca życia.

PUBLICZNE GIMNAZJUM NR 1
IM. JANA PAWŁA II

Szlakiem opolskich zabytków

Uczniowie klasy 1a Publicznego Gimnazjum nr 1 wzięli udział w wycieczce do Opola. Znaleźli się tam tuż przed Krajowym Festiwalem Piosenki Polskiej (3 – 5 czerwca).

Mogliśmy zwiedzić to piękne miasto, licząc oczywiście na bliskie spotkanie z gwiazdami polskiej estrady. Opole nas zachwyciło. Podążając szlakiem opolskich zabytków zwiedziliśmy przepiękny Rynek, Filharmonię im. Józefa Elsnera, Ratusz, Katedrę Opolską oraz Amfiteatr. I tu czekała nas miła niespodzianka – trwała właśnie próba z udziałem Maćka Musiała, prowadzącego Festiwal. Byliśmy zachwyceni – samym miejscem, jak i możliwością zrobienia zdjęcia komuś sławnemu. Nie lada przeżycie!

Potem mieliśmy czas na lody i przepyszna pizzę, co na pewno jeszcze bardziej nas zintegrowało.

W dobrych nastojach, z mnóstwem zdjęć i pamiątek powróciliśmy do domów, bo jak mówi przysłowie: „Wszędzie dobrze, ale w domu najlepiej".

W czasie wycieczki opiekowały się nami nauczycielki – pani Zofia Kuczyńska i pani Anna Polek oraz pani Agnieszka Naszyńska, mama jednego z uczniów.

Uczniowie klasy 1A wraz z wychowawcą

Trzymaj formę

Jak co roku Powiatowa Stacja Sanitarno-Epidemiologiczna w Wołowie przy współpracy ze Starostwem Powiatowym, Urzędem Miejskim w Wołowie, Urzędem Miejskim w Brzegu Dolnym, Gminnym Ośrodkiem Pomocy Społecznej w Brzegu Dolnym, Urzędem Gminy w Wińsku oraz Ośrodkiem Sportu i Rekreacji w Wołowie zorganizowała Olimpiadę Zdrowia „Trzymaj Formę!". Do udziału zaproszono szkoły z powiatu wołowskiego.

Szkoły zgłoszone do Olimpiady wystawiły ośmioosobowe drużyny po 4 dziewczęta i 4 chłopców, a także grupę kibiców, u których oceniano zachowanie fair play. Wsród konkurencji, ocenianych zespołowo, znalazły się: „Wiem, co jem" - krzyżówka z hasłem na czas; „Ruch to zdrowie" – sztafeta „kelnerów"; „Twoje zdrowie w Twoich rękach" – test wiedzy i hasło; „Łap i trzymaj" – slalom sprawnościowy i udzielanie pierwszej pomocy przedmedycznej, ocena zachowania kibiców. Uczestnicy otrzymali dyplomy i indywidualne nagrody rzeczowe według zdobytych miejsc.

Publiczne Gimnazjum nr 1 im. Jana Pawła II w Brzegu Dolnym reprezentowali: Gabriela Chromik, Marcin Cygan, Szymon Goles, Gracjan Koper, Dominik Lier, Nadia Romaniuk, Julia Waleńdzik, Emilia Wiśniewska. Wśród kibiców znaleźli się: Oliwia Beśka, Paulina Chmielnicka, Milena Chrabąszcz, Szymon Kosin, Wiktoria Kresa, Anna Laskowska, Radosław Macuga, Monika Mikosik, Dominika Pawłowska, Jowita Rękal, Patryk Szałowski, Dagmara Waigner, Paula Waigner, Konrad Zimny, Michalina Żak, Szymon Żuczek.

Małgorzata Jaworska, Krzysztof Dmytrów – nauczyciele wychowania fizycznego

Biblioteka na medal

Po raz kolejny zostały docenione działania biblioteki szkolnej Publicznego Gimnazjum nr 1 im. Jana Pawła II w Brzegu Dolnym, a tym samym aktywność Zofii Kuczyńskiej – nauczyciela bibliotekarza. Biblioteka nasza dołączyła do grona najaktywniejszych bibliotek szkolnych w kraju, promując swoją pracę na rzecz rozwoju czytelnictwa na ogólnopolskim blogu edukacyjnym „Biblioteki Szkolne Online".

Certyfikat ten, otrzymany już po raz kolejny, podkreśla aktywność, ale też, co ważne, dzielenie się dobrymi praktykami na rzecz rozwoju czytelnictwa i integracji środowiska bibliotekarskiego w roku szkolnym 2015/2016.

Zapraszamy jednocześnie do odwiedzania bloga http://biblioteki-szkolne.blogspot.com.

Inf.

Wiosna w obiektywie

„Wiosna w obiektywie" to kolejna edycja organizowanego w czerwcu konkursu fotograficznego dla uczniów Publicznego Gimnazjum nr 1 im. Jana Pawła II w Brzegu Dolnym. Konkurs organizuje pani Maria Gulczyńska, nauczyciel techniki i informatyki.

Komisja konkursowa miała bardzo trudne zadanie, ponieważ wszystkie prace były na wysokim poziomie. Każde ze zdjęć pokazywało, że gimnazjaliści doskonale znają różne techniki fotograficzne.

Bo długich i burzliwych obradach wyłoniono najciekawsze prace. Pierwsze miejsce przyznano Klaudii Hrynczyszyn (2a), drugie – Annie Kubali (2a), trzecie zaś Annie Laskowskiej (1c). Dodatkowo wyróżniono

Nadię Romaniuk z klasy 1b i Natalię Groszek z 1c.

Wszystkim uczestnikom konkursu dziękujemy za wspaniałe artystyczne doznania, jakich możemy doświadczać dzięki Waszym pracom. Nagrody, ufundowane przez Radę Rodziców, której serdecznie dziękujemy, zostaną wręczone podczas apelu na zakończenie roku szkolnego 2015/2016.

Wszystkie zdjęcia można natomiast podziwiać w czytelni szkolnej, gdzie serdecznie zapraszamy.

Gorąco zachęcamy też do udziału w kolejnej edycji konkursu fotograficznego w przyszłym roku szkolnym.

Zbierajcie materiały!

Organizatorzy

Anna Laskowska klasa 1 c

Klaudia Hrynczyszyn klasa 2 a

OSSOLIŃCZYK
Nauka | Pasja | Tradycja | Nowoczesność

Bal w kasynie

Bal gimnazjalny w Ossolińczyku odbył się 16 czerwca. Poprzedziły go długie przygotowania.

Aula była udekorowana tak, że wyglądała jak prawdziwe kasyno – ruletka, stół do Black Jacka, karty i dwa Jokery pilnujące porządku. Najpierw przemawiali szczególni goście – dyrektor szkoły Piotr Smelkowski i burmistrz Brzegu Dolnego Stanisław Jastrzębski. Pięknie ubrani uczniowie wręczyli prezenty swoim wychowawczyniom – Karolinie Szulc i Katarzynie Nowak. Rozpoczęliśmy bal walcem, nad którego układem pracowaliśmy długie tygodnie. Było warto! Zabawę poprowadził DJ Zarzyk, dzięki któremu nikt się nie nudził, a kiedy o godzinie 02:00 okazało się, że impreza się kończy, wszyscy chcieli tańczyć dalej, do białego rana! Musieliśmy jednak wrócić do domu z cudownymi wspomnieniami. Myślę, że każdy trzecioklasista będzie wspominał ten dzień jako jeden z piękniejszych w życiu.

Nasz bal nie odbyłby się, gdyby nie pomoc i wsparcie wielu osób oraz instytucji. Dziękujemy sponsorom i przychylnym ludziom, którzy okazali nam swoje serce i poświęcili swój cenny czas, a są to: PHU Big Bit,

Paco S.C., Agrocentrum. Hurtownia Ogrodnicza, Hart Hurt Grzegorz Kozłowski, Sklep instalacyjno-sanitarny Maciej Maniecki.

Dziękujemy pani Katarzynie Urbańskiej za naukę tańca.

Szczególne podziękowania kierujemy w stronę naszych wychowawczyń – pani Katarzyny Nowak i Karoliny Szulc oraz pani Agnieszki Wrony, pod których okiem udało nam się przygotować tak cudowną dekorację.

I na koniec, choć powinno być to na początku, dziękujemy naszym kochanym rodzicom za udział w pracach organizacyjnych. Bez was nic by się nie wydarzyło.

Aleksandra Sienkiewicz, kl. 3b

Alicja po drugiej stronie lustra

Niedawno obejrzałam film, który w najbliższym czasie zapewne będzie... na czasie! Ale nie czas na żarty. Czas ucieka, a recenzja ma pojawić się o czasie, więc nie można marnować czasu! Czas wziąć się do roboty- wszak czas to pieniądz!

Film to kolejna część przygód Alicji (Mia Wasikowska). Pierwsza część – „Alicja w krainie czarów" – miała swój czas popularności w 2010 roku. „Alicja po drugiej stronie lustra" opowiada o poświęceniu przyjaciołom, rodzinie oraz o wyścigu z czasem.

Film zaczyna się powrotem dziewczyny do domu po trzech latach nieobecności, podczas których opłynęła świat. Aby nie zabierać zbyt dużo czasu, powiem tylko, że kiedy na przyjęciu u jej niedoszłego męża, Hamisha, okazuje się, że muszą oddać statek ojca Alicji, do którego jest bardzo przywiązana, buntownicza dziewczyna znów ucieka do Krainy Czarów – tym razem przez lustro. Na miejscu okazuje się, że Kapelusznik zatęsknił za swoją rodziną, a jeśli nie znajdzie swoich bliskich, umrze. Pomóc może tylko Czas, ale może też i zaszkodzić. Czy trudna i czasochłonna wyprawa zakończy się powodzeniem? Czy Alicja uratuje przyjaciela, któremu zostało tak mało czasu? Czy po drodze zostanie wyjaśniona tajemnica z dawnych czasów? Dowiecie się, jeśli w najbliższym czasie obejrzycie film, który gorąco polecam. Czasami warto poświęcić czas fantastyce – nie tylko dla zabawy, ale i dla nauki.

Ergo: Nie wiecie, co obejrzeć w czasie wyprawy do kina? Czas na kupienie biletu na „Alicję"!

Dominika Muszyńska, kl. 1a gimnazjum

OFERTA EDUKACYJNA W ROKU SZKOLNYM 2016/2017

Drodzy Uczniowie klas trzecich gimnazjum oraz klas szóstych szkoły podstawowej!

W roku szkolnym 2016/2017 Ossolińczyk otwiera nabór do klas z atrakcyjną ofertą edukacyjną. To, co szkoła przygotowała dla swoich przyszłych uczniów, a co praktykuje już od kilku lat, stanowi gwarancję sukcesu. Co to znaczy?

Chociaż każdy uczeń zdefiniuje słowo „sukces" inaczej, jedno jest pewne – sukces edukacyjny to synonim rozwoju, osiągania wysokich wyników w nauce oraz zdania egzaminu zewnętrznego na bardzo dobrym poziomie. Sukcesem jest również realizacja swoich pasji oraz odkrywanie ich przy pomocy właściwych osób. Aby go jednak osiągnąć, należy dokonać wyboru.

Nasza szkoła od lat umacnia swoją pozycję na rynku edukacyjnym, łącząc tradycję z nowoczesnością. A zatem – pielęgnując testament humanistyczny naszego patrona, wychodzimy naprzeciw temu, czego świat oczekuje dzisiaj od młodych ludzi, a są to: solidne wykształcenie, kreatywność oraz kompetencje obywatelskie.

W związku z powyższym grono pedagogiczne Ossolińczyka – nauczyciele, egzaminatorzy egzaminu gimnazjalnego oraz maturalnego, edukatorzy oraz szkoleniowcy przygotowali wyjątkową ofertę edukacyjną dla uczniów gimnazjum oraz liceum.

Co nas wyróżnia?

- ✓ Potrafimy odpowiednio przygotować ucznia do egzaminu gimnazjalnego oraz maturalnego, dzięki czemu od lat znajdujemy się w czołówce pośród szkół powiatu wołowskiego (najlepsze wyniki, 100% zdawalność).
- ✓ Umiemy wspierać pasje i rozwijać zainteresowania, dlatego zwykle zajmujemy miejsca na podium w licznych konkursach przedmiotowych.
- ✓ Myślimy o dalszej przyszłości ucznia – z tego powodu współpracujemy z Uniwersytetem Wrocławskim (Wydział Filologii Polskiej) oraz różnymi ośrodkami kulturotwórczymi.
- ✓ Wiemy, że dzisiejsza szkoła musi podążać za światem, dlatego wdrażamy nauczanie poprzez nowoczesne technologie.

Tylko w naszej szkole znajdziesz nowe przedmioty, które trafią na twoje świadectwo, tj. kreatywne pisanie, kreatywna interpretacja, edukacja medialna oraz analiza matematyczna!

Tylko u nas profesjonalne zajęcia dodatkowe z mechatroniki!

SZCZEGÓŁY OFERTY
LICEUM OGÓLNOKSZTAŁCĄCE IM. J. M. OSSOLIŃSKIEGO

Klasy uniwersyteckie – są skierowane do absolwentów gimnazjum, których celem jest solidne przygotowanie się do egzaminu maturalnego na poziomie podstawowym z przedmiotów obowiązkowych (język polski, język angielski, matematyka) oraz rozwijanie swoich umiejętności z przedmiotów humanistycznych, matematyki oraz języka angielskiego w celu odpowiedniego przygotowania się do zdania egzaminu maturalnego na poziomie rozszerzonym oraz wyboru pokrewnego kierutnku studiów

- przedmioty realizowane na poziomie rozszerzonym – język angielski oraz wskazany przedmiot przyrodniczy (np. biologia)
- dodatkowe przedmioty humanistyczne – edukacja medialna, kreatywne pisanie, kreatywna interpretacja
- dodatkowy przedmiot matematyczny – analiza matematyczna

Przedmioty brane pod uwagę przy rekrutacji: j. polski, matematyka, język obcy oraz jeden z przedmiotów przyrodniczych (biologia, geografia, chemia, fizyka).

PUBLICZNE GIMNAZJUM NR 2
IM. J. M. OSSOLIŃSKIEGO

W związku z popularnością oferty, którą od kilku lat proponujemy uczniom, również w roku szkolnym 2016/2017 zapraszamy absolwentów szkół podstawowych do dwóch klas pierwszych o charakterze informatyczno-medialnym. Uczniowie będą realizowali przedmioty na poziomie ogólnym w jednakowym wymiarze godzin, a dzięki ujednoliconej ofercie zajęć dodatkowych, wszyscy będą mogli z niej skorzystać.

Co oferujemy?

- zajęcia z edukacji medialnej w oparciu o program nauczania „Mediaaktywni"
- zajęcia informatyczne (praca z robotami!)
- koła zainteresowań (językowe, teatralne, matematyczne, przyrodnicze, wokalne, sportowe)
- lekcje w terenie (teatr, uczelnie wyższe)
- liczne wycieczki
- praca w szkolnym wolontariacie
- rozwój kulturalny poprzez współtworzenie licznych imprez
- udział w ciekawych projektach edukacyjnych

A ponadto…

Gwarancja zdania egzaminu gimnazjalnego na najwyższym poziomie, który utrzymujemy w powiecie wołowskim od początku istnienia gimnazjum!

Już wkrótce terminy drzwi otwartych oraz dalsze materiały promocyjne. Śledź uważnie naszą szkolną stronę www.lo.brzegdolny.pl oraz profil na Facebooku.

Pierwsze miejsce w programie „Ożywić pola”

Szkoła Podstawowa w Pogalewie zajęła pierwsze miejsce w Polsce w ogólnopolskim programie aktywnej edukacji ekologicznej Łowcy Polskiego „Ożywić pola. Rok bażanta”. Finał odbył się w Warszawie 21 czerwca.

W gali wręczenia nagród wzięło udział ponad pięćset osób. Szkołę w Pogalewie reprezentowało 18 najaktywniejszych uczniów, dyrektor Iwona Tłuczek, szkolny koordynator Beata Tłuczek oraz koordynator z ramienia Koła Łowieckiego „Daniel” Zbigniew Pawlus. Emocji było dużo, bo do końca laureaci nie znali zajętego miejsca.

Program „Ożywić pola” w szkole realizowany jest od 11 lat z wielkim sukcesem. Przez wszystkie edycje szkoła zawsze była na tzw „pudle”. W roku poświęconym życiu i ochronie bażanta zajęliśmy pierwsze miejsce zdobywając puchar, czek na 4 tys. zł oraz nagrody rzeczowe. Przyznać należy, że w naszej okolicy bażantów jest dużo. Siedząc w szkolnych ławkach dzieci miały okazję słyszeć ich charakterystyczne odgłosy. W ramach realizacji programu uczniowie wielokrotnie uczestniczyli w „zielonych” zajęciach, tropiąc i podpatrując przyrodę. Głównym przedsięwzięciem młodych ekologów była pielęgnacja założonych wcześniej remiz. Wspólnie z myśliwymi dosadzali drzewka, zakładali i pielęgnowali wodopój dla zwierząt. Dzieci śledziły życie flory i fauny w złożonych poletkach żerowych. W okresie jesiennym zbierały karmę, a w zimowym opiekowały się szkolnym paśnikiem. W trakcie realizacji programu brały udział w kilkudziesięciu konkursach przyrodniczych, literackich, fotograficznych. Tropiły bażanty w terenie, w literaturze, numizmatyce czy filatelistyce. Bażant stał się obiektem licznych prac plastycznych, jak również grafik komputerowych. Dzieci robiły filmy. W realizację programu aktywnie włączyła się pani bibliotekarka, tworząc ciekawe prezentacje multimedialne, mające przybliżyć nie tylko głównego bohatera programu ale również założenia programu Natura 2000. W ramach programu dzieci realizowały projekt „Pomagamy ptakom”.

Duże podziękowania kierujemy w stronę myśliwych z Koła Łowieckiego „Daniel”, którzy zadbali o liczne prelekcje oraz „zielone” lekcje w terenie. Dzięki nim w szkole gościliśmy wybitnych ornitologów i przyrodników. Szkoła została również wyróżniona w konkursie na najładniejszą stronę internetową. Wszystkich serdecznie na nią zapraszamy http://ozywicpolaszkolapogalewo.jimdo.com.

Wieloletnia realizacja programu przyniosła wielorakie pozytywne skutki. Z jednej strony pogłębiona została wiedza ekologiczna wśród dzieci, z drugiej dzięki praktycznym działaniom w terenie skutecznie pomogliśmy w ochronie środowiska naturalnego. Swoimi działaniami zbudowaliśmy relacje w środowisku lokalnym. W program te zaangażowali się nie tylko uczniowie, nauczyciele, myśliwi czy społeczność lokalna, ale również władze samorządowe. Bardzo chcemy podziękować wszystkim za wsparcie oraz pomoc w realizacji programu.

Koordynator programu
Beata Tłuczek

Dzień Dziecka – dniem sportu

W Szkole Podstawowej nr 1 Dzień Dziecka obchodzony był, podobne jak od 64 lat w całej Polsce, 1 czerwca. Było sportowo i artystycznie.

Światowy Dzień Dziecka został wprowadzony w 1952 roku. Jego inicjatorem była organizacja „The International Union for Protection of Childhood” działająca na rzecz zapewnienia bezpieczeństwa dzieciom na całym świecie. Przed rokiem 1952 Dzień Dziecka istniał już w kalendarzach niektórych krajów. W Chinach obchodzono go od 1926 roku.

Przed dolnobrzeską „jedynką” miały miejsce w tym dniu tańce integracyjne na dziedzińcu szkoły, rozgrywki sportowe na boisku, a na sali gimnastycznej pokaz taekwon-do pod czujnym okiem trenerki Eweliny Kuczmy.

Następnie odbył się nasz szkolny pokaz talentów, na którym uczniowie śpiewali, tańczyli lub recytowali. Dużą atrakcją był pokaz cyrkowy Tomasza Jaworskiego. Na koniec na wszystkie dzieci czekała słodka i zimna niespodzianka, czyli lody.

Dzień minął w radosnej atmosferze, za co podziękowania należą się organizatorom - Tomaszowi Jaworskiemu i Monice Cymbor. Dużym wsparciem dla nich byli również rodzice, a nawet uczniowie - Alona Kurts i Mateusz Białoń, którzy odpowiadali za obsługę techniczną wydarzenia.

Inf.

Jestem taki jak ty!

Zahamowanie wzrostu niedostosowania społecznego stało się tematem warsztatów profilaktycznych, jakie odbyły się 19 maja w Szkole Podstawowej nr 1. Wszystko to w ramach programu „Jestem taki jak ty”.

Program „Jestem taki jak ty” realizowany jest wśród uczniów SP nr 1 oraz wychowanków Zespołu Placówek Resocjalizacyjnych w Brzegu Dolnym. W czasie warsztatów prelekcję wygłosił kurator zawodowy z Sądu Rejonowego w Wołowie. Uczniowie poznali okoliczności świadczące o demoralizacji nieletnich. Pani kurator usystematyzowała wiedzę na temat stosowanych przez sąd środków wychowawczych w odniesieniu do nieletnich, którzy weszli w konflikt z prawem. Dzieci dowiedziały się, jakie wzory zachowania powinni przedstawić wychowankowie, aby przedterminowo wyjść z ośrodka oraz aby do takiego ośrodka nie trafić.

Planowane spotkanie miało na celu zahamowanie wzrostu niedostosowania społecznego, zapobieganie pogłębianiu się demoralizacji uczestników programu oraz uświadomienie uczniom konsekwencji prawnych w przypadku nieprzestrzegania norm społecznych i kształtowanie odpowiedzialności za własne postępowanie.

Serdecznie dziękujemy Agnieszce Gumiennej za prowadzenie warsztatów, Martynie Józefowicz za współpracę oraz opiekę nad wychowankami w czasie prelekcji oraz wychowankom ZPR Martinowi Grygierowi oraz Danielowi Kostrubcowi za robienie zdjęć.

SP nr 1

Dzień Rodziny na wesoło

Korale, muchy, całusy i uściski, czyli moc prezentów od dzieci dla rodziców. W Starym Dworze 13 czerwca Szkoła Podstawowa nr 1 obchodziła Dzień Rodziny.

Piknik rodzinny z udziałem rodziców i dzieci zorganizowano w świetlicy wiejskiej. Zabawa rozpoczęła się o 16.30. Dzieci zaprezentowały rodzicom program artystyczny, do którego przygotowywały się już od maja. Nie zabrakło braw, wzruszeń i z pewnością nie jednej mamie zakręciła się łezka w oku, kiedy dzieci zaśpiewały „ Jesteś mamo skarbem mym”. Maluchy wręczyły rodzicom własnoręcznie wykonane prezenty. Każda kobieta uwielbia błyskotki, więc mamusie otrzymały w prezencie korale, a tatusiowie przepiękne muchy, niekoniecznie pasujące do garnituru. Rodzice również pamiętali w tym dniu o swoich pociechach. Zorganizowali dzieciom wiele atrakcji. Były zabawy, gry i dmuchane zamki, z których dzieci cieszyły się najbardziej. Kiełbaski z grilla, pyszne ciasta, lody napełniły brzuszki naszych dzieci w czasie wspólnych zabaw. Wszyscy z wesołymi buziami pożegnali się i wrócili do swoich domów. Dziękujemy wszystkim rodzicom za zaangażowanie, pomoc w przygotowaniu tak wyjątkowego dnia. Do zobaczenia za rok!

Inf.

25 lat śpiewają dla Brzegu Dolnego

Chór „Radość" obchodził 25-lecie istnienia. W sobotę 19 czerwca w Dolnobrzeskim Ośrodku Kultury odbyły się obchody jubileuszu z udziałem zaprzyjaźnionych chórów: „Ballada" z Bukowic i „Jubilat" z Domaniowa w gminie Krośnice.

Chór „Radość" działalność rozpoczął w 1991 roku pod dyrekcją Józefa Jachera i od początku uświetniał wiele ważnych dla miasta uroczystości. Historię chóru „Radość" Telewizja Miejska Brzeg Dolny ujęła na filmie, który wywołał wiele wzruszeń. Podczas części oficjalnej dyrektor Dolnobrzeskiego Ośrodka Kultury Danuta Chłód podziękowała dyrygentom, którzy mają ogromny wkład w działalność chóru. Tutaj należy wspomnieć zmarłego Józefa Jachera. Jego następcą stał się Michał Wróblewski, który prowadzi chór także teraz. W międzyczasie z chórzystami pracowała Katarzyna Urbaniak i przez ostatnie lata Kalina Piasecka.

Jak młodość połączyła się z doświadczeniem

Głównym punktem obchodów 25-lecia Chóru „Radość" był występ zaprzyjaźnionych chórów „Jubilat" i „Ballada". To już wieloletnia tradycja, że przyjaciele, których połączyła muzyka i śpiew, spotykają się i wymieniają doświadczeniami. Jako ostatni wystąpili szacowni jubilaci pod dyrekcją Michała Wróblewskiego przy akompaniamencie muzyków z sekcji rockowej DOK. Chór pokazał się z nowej strony i udowodnił, że seniorzy są otwarci na ciekawe pomysły, chętnie zmieniają repertuar i świetnie współpracują z młodymi ludźmi. Według zapowiedzi dyrygenta to dopiero początek i chórzyści jeszcze nas zaskoczą nowymi aranżacjami.

Podziękowania i życzenia

Życzenia płynęły z różnych stron, ale można je podsumować jednym zdaniem: niech nasi chórzyści śpiewają nam w zdrowiu i swoją pasją i pogodą ducha zarażają innych. Burmistrz Brzegu Dolnego Stanisław Jastrzębski i dyrektor DOK Danuta Chłód wręczyli chórzystom i dyrygentom pamiątkowe statuetki. Obecny na uroczystości wójt gminy Domaniów Wojciech Gogulski w imieniu tamtejszego samorządu złożył życzenia z okazji tak wspaniałego jubileuszu. Życzenia płynęły także ze strony przyjaciół - chórzystów z Bukowic i Domaniowa. Chór „Jubilat" poprowadził Artur Norman, a na czele chóru „Ballada" stali Małgorzata Cyganowska i Dariusz Miśkiewicz. Dla gości na zakończenie wystąpił zespół taneczny „Rytmy Planety", który zaprezentował dwa tańce w wykonaniu najmłodszej grupy. Uroczystość zakończyła się zabawą taneczną.

Małgorzata Bołdyn

Chór „Ballada" z Bukowic

Chór „Jubilat" z Domaniowa

Podziękowania i życzenia płynęły ze strony przyjaciół Chóru „Radość"

Dobiegły końca uroczystości związane z jubileuszem 25-lecia Chóru „Radość", który od początku istnienia związany jest z Dolnobrzeskim Ośrodkiem Kultury. Pragniemy z całego serca podziękować burmistrzowi Brzegu Dolnego Stanisławowi Jastrzębskiemu oraz dyrektor Dolnobrzeskiego Ośrodka Kultury Danucie Chłód za wsparcie, współpracę, zaufanie i życzliwość, jaką nas Państwo obdarzacie. To, co udało się nam osiągnąć, to efekt wspólnej pracy wielu osób. Dlatego słowa wdzięczności kierujemy również do naszych dyrygentów – pań Katarzyny Urbaniak i Kaliny Piaseckiej oraz Michała Wróblewskiego. Bez ich wsparcia i zaangażowania nie odnieślibyśmy tylu sukcesów. Pamiętamy również o chórzystach i naszym pierwszym dyrygencie Stanisławie Jacherze, którzy odeszli do wieczności.

Staramy się być otwarci na nowe doświadczenia. Mamy nadzieję, że Chór „Radość" przez kolejne ćwierćwiecze będzie miejscem, gdzie seniorzy mogą rozwijać swoje pasje i zainteresowania związane z muzyką i śpiewem. Dziękujemy za liczne dowody życzliwości i sympatii od dolnobrzeskiej społeczności. Dzięki wszystkim życzliwym osobom mamy poczucie, że robimy coś potrzebnego i dobrego, a Chór jest naszym drugim domem.

W imieniu Chóru „Radość" Teresa Długosz

Dni Brzegu Dolnego 2016

Święty Jerzy i parada smoków

Po raz pierwszy z okazji święta Brzegu Dolnego odbyła się parada smoków z udziałem dzieci, młodzieży oraz dorosłych, którzy zadbali o wspaniałe stylizacje. Przygotowania do świątecznego przemarszu rozpoczęły się dużo wcześniej w szkołach i przedszkolach przy wsparciu rodziców i nauczycieli. Za to im dziękujemy! Wielkim zaangażowaniem wykazali się seniorzy ze Związku Emerytów oraz chórzyści z Chóru „Radość", którzy przygotowali Paradę Europejską. Ich stroje zdominowała kolorystyka naszych miast partnerskich. Nie zawiedli rowerzyści z „Na Kole" oraz PTTK Rokita. Uczestnicy barwnego pochodu przeszli spod fontanny na os. Warzyń pod scenę przy KHS, gdzie zostali nagrodzeni. Dzieci zaprezentowały piękne stroje i okazało się, że smoki nie są wcale takie straszne, tym bardziej, że nad wszystkim czuwał św. Jerzy.

Muzycznie i tanecznie podczas Dni Miasta

Do Brzegu Dolnego z okazji święta miasta przyjechały delegacje z miast partnerskich – Barsinghausen, Kowla i Czerniachowska. W Dolnobrzeskim Ośrodku Kultury odbyła się prezentacja całorocznego dorobku sekcji kulturalnych. Mamy się czym pochwalić. Swoje umiejętności zaprezentowały dzieci i młodzież z zespołu „Rytmy Planety", uczestnicy Studia Piosenki, chóry „Radość" i „Oremus", był także pokaz zumby i występ sekcji rockowej. Na scenie można było zobaczyć dziecięcą i młodzieżową sekcję teatralną DOK. Na zakończenie goście zobaczyli widowisko zainspirowane grą świateł w wykonaniu sekcji fire show.

Konkursy radnych, ciekawe stoiska i kiermasz Jodłóweczek

Radni przygotowali konkurs z cennymi nagrodami. Ufundowali bon o wartości 450 zł na zakup sprzętu AGD, a burmistrz Brzegu Dolnego podarował sprzęt elektroniczny. Mieszkańcy mieli okazję sprawdzić swoją wiedzę i porozmawiać z radnymi. Przy stoisku można było spotkać przewodniczącą Komisji Oświaty Marię Czykiel, przewodniczącą Komisji Budżetu Marię -Teresę Wabińską, wiceprzewodniczących Rady Miejskiej Eugeniusza Skorupkę i Mirosława Dawidowicza oraz radnego Janusza Kawalca. Każdy uczestnik konkursu otrzymał drobny, sympatyczny upominek. Stoisko przygotował też GOPS w Brzegu Dolnym, który promował zdrowy, rodzinny i wolny od nałogów tryb życia, a radą służyli pracownicy socjalni i specjaliści z zakresu pomocy społecznej. Było mnóstwo ciekawych gadżetów i kolorowych balonów, którymi cieszyły się dzieci. Również policjanci zachęcali uczestników do odwiedzenia ich stoiska, które jak zwykle pełne było ciekawych materiałów dotyczących prewencji. Kto chciał spróbować pysznych miodów, mógł to zrobić na stoisku państwa Danuty i Henryka Kamaszuków z Godzięcina, którzy na co dzień prowadzą wędrowną pasiekę i pszczelarską ścieżkę edukacyjną. To była słodka i zdrowa degustacja! Jak zawsze najbardziej oblegane było stoisko „Jodłóweczek", które przygotowały prawdziwe pyszności – ciasta oraz chleb ze smalcem i ogórkiem. Dziękujemy za te wszystkie specjały!

„Tak blisko" z Rafałem Brzozowskim i i gala Teatru Broadway

Rafał Brzozowski zaśpiewał w piątkowy wieczór. Ten sympatyczny muzyk już raz gościł w Brzegu Dolnym, ale w charakterze… zapaśnika. „Panoramie" udało się porozmawiać z piosenkarzem.

Jakimi projektami muzycznymi zajmuje się Pan teraz?
Teraz gramy głównie koncerty plenerowe i pracuję nad nowym singlem, który, mam nadzieję, ukaże się w lipcu. Natomiast nie wiem, czy powinienem o tym mówić, ale pracuję nad dużym projektem muzycznym. To będzie płyta big-bandowa. Ma być to tajemnica i będzie to zaskoczenie. Jest jeszcze jeden ciekawy projekt, który zgodziłem się zrobić. Jest to koncert na Światowe Dni Młodzieży 31 lipca w Wadowicach. Będą to pieśni religijne wykonane z chórem The Voices. Miałem już z podobną tematyką coś wspólnego kilkakrotnie. Będę przygotowywał aranżacje pod pieśni, które mam nadzieję wszyscy znają. To będzie bardzo ciekawe. Nie mam z tym żadnego problemu, jestem człowiekiem wierzącym. Ja się tym szczycę, że znam takie pieśni i mogę je wykonać. Nie mogę się doczekać spotkania z młodzieżą, która przyjedzie z całego świata.

Wspominał Pan, że był kiedyś zapaśnikiem i odwiedził Brzeg Dolny podczas zawodów.
To były fajne czasy. Związany byłem z AZS Warszawa. Poszedłem po tacie, który był zapaśnikiem i trochę spróbowałem swoich sił. Nie szło mi cudownie i stwierdziłem, że sobie dam spokój.

Rafałowi Brzozowskiemu życzymy ciekawych projektów muzycznych!

Teatr Broadway

W sobotni wieczór wystąpił Teatr Broadway z przedstawieniem Musicalowa Gala. Artyści zaprezentowali piosenki i układy choreograficzne ze znanych musicali, aranżacje rewiowe i kabaretowe. Zaśpiewali przeboje z lat 40., 60. i 80.

Święto Radości dla Ani,

Mieszkańcy Brzegu Dolnego mają wielkie serca. Po raz kolejny pokazali, że los dzieci potrzebujących wsparcia w rehabilitacji nie jest im obojętny. Dlatego II Dolnobrzeskie Święto Radości, które odbyło się 17 czerwca, okazało się sukcesem, mimo że pogoda nie zachęcała do zabawy na powietrzu.

Przygotowania do festynu trwały od wielu tygodni. W organizację Święta Radości zaangażowała się rzesza wolontariuszy i ludzi dobrej woli, którzy przekazali wiele cennych rzeczy na licytację i loterię fantową. Za dar serca wszystkim darczyńcom należą się ogromne podziękowania. Zabawę otworzyli Iwona Koliczko, szefowa Fundacji Złote Psy i Mirosław Dawidowicz, wiceprzewodniczący Rady Miejskiej.

Moc atrakcji

Organizatorzy zadbali o atrakcje dla najmłodszych i trochę starszych. Była loteria, gdzie każdy los wygrywał, warsztaty robienia aniołów przygotowane przez podopiecznych Ośrodka Resocjalizacji, dmuchańce, fotobudka, ogromne bańki mydlane, kiermasz rękodzieła i wielki grill. To wszystko za symboliczne datki zbierane do puszek. Moc smakołyków przyprawiała ozawrót głowy. Wielkim zainteresowaniem cieszyła się kawiarenka z domowym ciastem. Można było też spróbować swojskiego chleba. Na wysokości zadania stanęło sołectwo Godzięcin, które wystawiło stoisko z ciastem oraz chlebem ze smalcem i ogórkiem małosolnym. Furorę zrobiły pierogi pań ze stowarzyszenia „Jezierzyca" pod kierunkiem Wandy Hańskiej. Wystąpiły podopieczne Ośrodka Resocjalizacji w Godzięcinie oraz dzieci ze Studia Piosenki DOK.

Atrakcją dla dzieci była obecność Komisarza Lwa, który wraz z policjantem z Komendy Miejskiej we Wrocławiu „pilnował porządku", uśmiechając się życzliwie do wszystkich obecnych.

Kto chciał się twórczo pobawić, mógł to zrobić podczas warsztatów Lego, a kto chciał pobawić się w rytm dobrej muzyki, to miał okazję kibicować tancerzom z grupy Flash Dance z Brzegu Dolnego i Studia Balans z Wołowa. Piękne motory zaprezentowała grupa DWL. Całość poprowadzili konferansjerzy Elżbieta Kubasik, nauczycielka z SP 6 oraz Adam Łyczko, nauczyciel ZSZ i społecznik.

Było radośnie

Radość gościła na twarzach dzieci, artystów, którzy występowali przed publicznością oraz darczyńców, którzy z wielkim sercem licytowali i wrzucali pieniądze do puszki. Tutaj każdy mógł wystąpić na scenie, zaśpiewać, zatańczyć i tym samym wywołać uśmiech na twarzach zebranych. Dzięki życzliwości mieszkańców i wolontariuszy zebrano ponad 12 tys. zł. Pieniądze cały czas napływają. Jest szansa, że dzieci, które potrzebują naszego wsparcia, będą rehabilitowane, co przełoży się na ich zdrowie, szczęście... i większą wiarę w ludzi.

To jeszcze nie wszystko

Fundacja Złote Psy wraz z Iwoną Koliczko organizuje wraz z Dolnobrzeskim Ośrodkiem Kultury Koncert Charytatywny, który odbędzie się 27 czerwca o godz. 18.00 w sali widowiskowej. Wystąpi Orkiestra Reprezentacyjna KW Policji we Wrocławiu wraz z duetem muzycznym Zawartko/Piasecki oraz Młodzieżowa Akademia Musicalowa. Cegiełki na to wydarzenie w kwocie 20 zł można zarezerwować pod nr tel. 664761197. To wszystko dla małych bohaterów z Brzegu Dolnego - Ani, Bartka, Kamila i Maćka.

Małgorzata Bołdyn

Na scenie mógł wystąpić każdy, kto chciał wywołać uśmiech u dzieci

Jak pierogi, to tylko od pań ze stowarzyszenia „Jezierzyca"

Główną nagrodą w loterii fantowej był rower

Uśmiechnięci wolontariusze przygotowywali kiełbaski dla wszystkich chętnych

BARTKA, KAMILA I MAĆKA

Dolnobrzeżanie okazali się bardzo hojni

Wystąpiła grupa Flash Dance z Brzegu Dolnego i ze Studia Balans w Wołowie

W tym dniu policja rozdawała uśmiechy

Strzelanie z łuku przy asyście animatorów z wioski rycerskiej

Zabawa z bańkami mydlanymi

Występ dzieci z sekcji wokalnej DOK

Nasz sukces przy organizacji imprezy nie byłby możliwy dzięki hojności i dobrym sercom naszych sponsorów i ludzi dobrej woli i wielkiego serca, którzy jak mogli z całych sił nam pomagali. Nie sposób wszystkich wymienić, część z nich wręcz chciała być anonimowa.
Wszyscy razem stworzyliśmy grupę, która chce pomóc Ani, Maciusiowi, Bartusiowi i Kamilkowi. Niech to będzie ich Święto Radości!
Dziękujemy:
Burmistrzowi Miasta i Gminy Brzeg Dolny | Pani Dyrektor Dolnobrzeskiego Ośrodka Kultury | Panu Dyrektorowi Kompleksu Hotelowo-Sportowego w Brzegu Dolnym | Zakładom Chemicznym PCC Rokita | Firmie MODEKO Roman Gulczyński | Bankowi Spółdzielczemu w Obornikach Śląskich | Panu Nadleśniczemu Nadleśnictwa w Obornikach Śląskich | Pani Kierownik Gminnego Ośrodka Pomocy Społecznej w Brzegu Dolnym | Panu Łukojko z firmy Smart z Brzegu Dolnego | Panu Mateuszowi Mrozkowi z Brzegu Dolnego | Panu Łukaszowi Grzelakowi – MGM Studio z Brzegu Dolnego | Redaktor Naczelnej i Redakcji „Panoramy Brzegu Dolnego" | Stowarzyszeniu Honorowych Dawców Krwi Rokita z Brzegu Dolnego | Telewizji Miejskiej Brzeg Dolny | Pani Sylwii Deręgowskiej Rak ze sklepu Hanka z Brzegu Dolnego | Panu Jackowi Palatowi z Zakładu Fotograficznego z Brzegu Dolnego | Dyrektorowi Zakładu Karnego w Wołowie | Dyrektorowi Ośrodka Sportu i Rekreacji w Wołowie | Stowarzyszeniu Jezierzyca z Krzelowa | Sołectwu Godzięcin | Księdzu Marcinowi Maślakowi | Pani Agnieszce Łukaszewskiej z Wrzosów | Firmie Air Products z Brzegu Dolnego | Przedsiębiorstwu ZWiK z Brzegu Dolnego | Zakładowi Gospodarki Komunalnej z Brzegu Dolnego, a szczególnie Panu Adamskiemu | Maciejowi Paluchiewiczowi – Fotobudka | Grupie Motocyklowej DWL | Klubowi Sportowemu WKS Śląsk | Komendzie Miejskiej Policji we Wrocławiu | Komisariatowi Policji w Brzegu Dolnym | Dyrekcji, Gronu Pedagogicznemu i młodzieży z Zespołu Placówek Resocjalizacyjnych z Brzegu Dolnego i Godzięcina | Dyrekcji, Gronu Pedagogicznemu i Rodzicom z Przedszkola Samorządowego nr 1 w Brzegu Dolnym | Dyrekcji, Gronu Pedagogicznemu i Rodzicom ze Szkoły Podstawowej nr 6 w Brzegu Dolnym | Dyrekcji, Gronu Pedagogicznemu, Rodzicom i Młodzieży z Gimnazjum Publicznego w Brzegu Dolnym | grupie wolontariuszy z Gimnazjum Publicznego w Brzegu Dolnym pod przewodnictwem Pani Wioletty Kuny | Dyrekcji, Gronu Pedagogicznemu i młodzieży Zespołu Szkół Zawodowych w Brzegu Dolnym | grupie Wolontariuszy z Zespołu Szkół Zawodowych w Brzegu Dolnym pod przewodnictwem Pana Adma Łyczki | Dyrekcji, Gronu Pedagogicznemu i Młodzieży z Powiatowego Zespołu Szkół w Brzegu Dolnym | grupie wolontariuszy z Powiatowego Zespołu Szkół pod przewodnictwem Pani Aleksandry Cholajdy | grupie wolontariuszy z Fundacji Złote Psy z Wołowa | Młodzieży z Liceum Ogólnokształcącego z Wołowa | Dyrekcji Zespołu Szkół Publicznych w Wołowie | Grupie Harcerskiej „Cichociemni" | Pani Annie Stelmarczyk-Matraj z Wołowa | Krzysztofowi Kasprzyckiemu z Firmy Kasper z Mojęcic | Pani Ewie Miazek z Mojęcic | Pan Krzysztof Baran z Pyszącej | Grupie Rycerskiej ze Stobna | Środowiskowemu Domowi Samopomocy z Brzegu Dolnego | Środowiskowemu Domowi Samopomocy z Wołowa | Grupie Tanecznej Balance z Brzegu Dolnego | Grupie Wokalnej z Dolnobrzeskiego Ośrodka Kultury pod kierownictwem pani Małgorzaty Tęczy | Grupie Wokalnej z Powiatowego Zespołu Szkół w Brzegu Dolnym | Panu Markowi Chrabąszczowi z Zespołu Szkół Zawodowych w Brzegu Dolnym | Redaktor Naczelnej i Redakcji Radia Ram | Redakcji Radia Wrocław | Pani Monice i Adrianowi Kobusińskim z Fit Style z Brzegu Dolnego oraz dzieciom i rodzicom z grupy tanecznej | Firmie AmActive – Adrian Malik z Brzegu Dolnego | Firmie Budujemy Pl. – warsztaty klocków lego | Grupie Animacyjnej Jacek i Agatka z Wyszęcic | Marcie Witiak Czupryna ze sklepu Auto-Części z Brzegu Dolnego | Basi Czerwińskiej z Wołowa za piękne rękodzieła | Karolinie Malik z Manufaktury Malika | Pani Joannie z Wołowa | Agacie Hruszowiec z Brzegu Dolnego | Klubowi Active Magdalena Paszek | Stowarzyszeniu Wołów Biega z Wołowa | Kornelowi Koliczko Reddo - Rehabilitacja z Wołowa | Anecie Piątek Fitnessacja z Brzegu Dolnego | Atelier Fryzur Beata Konował i Agnieszka Zakopiec z Wołowa | Firmie Bartex z Wołowa | Lustro Cafe z Wołowa | Pracownia Cukiernicza Natanek z Wołowa | Pracownia Cukiernicza „Hobby Magdaleny" z Wołowa | Małgorzacie i Adamowi Śliwińskim z Brzegu Dolnego | Salonowi Fryzjerski Wiki z Brzegu Dolnego | Autoryzowany Punkt Sprzedaży Baltimex Telecom Group S.A z ul. Tęczowej w Brzegu Dolnym | Zespołowi Apokalipsa z Wołowa | Lokalnej Grupie Działania Kraina Łęgów Odrzańskich | Sklepowi Afrykańskiemu – Dorota Guglicz , ul. Kłokoczycka Wrocław | Mirze Rząckiej z Zielonej Góry – gabinet neurologopedyczny | Straży Miejskiej z Wrocławia | Pani Małgorzacie Puchała-Pietruszka z Brzegu Dolnego | Sklepowi AGD i RTV Elmark z Brzeg Dolnego | Annie Chytła –Studio Rekreacji CANTIENICA | Firmie Designed by Heart Paulina Winniczuk z Wołowa | Bankowi Zachodniemu WBK W Brzegu Dolnym | Państwu Hruszowiec z Wołowa | Joannie Koleśniak z Brzegu Dolnego | Monice Bandura z Brzegu Dolnego | Adamowi Staroniowi z Brzegu Dolnego | Ewie Korabiowskiej z Brzegu Dolnego | Katarzynie Furgacz z Brzegu Dolnego.

Awans do 1 ligi kobiet

W zakończonym pojedynku barażowym o awans do 1 ligi kobiet pomiędzy drużynami MKS Rokita Brzeg Dolny a Skarbek Tarnowskie Góry nasze dziewczęta po raz drugi potwierdziły swoją dominację i wygrały mecz rewanżowy w stosunku 7:3.

Dla przypomnienia - pierwszy mecz w Tarnowskich Górach zakończył się identycznym wynikiem.

Punkty w drugim meczu dla Rokity wywalczyły: Elżbieta Kwiatkowska - 2,5, Anita Jaworska, Marta Chrabąszcz i Milena Chrabąszcz - po 1,5. Jedną grę zagrała jeszcze Aleksandra Wiśniewska.

W Rokicie w pierwszym meczu (wynik 7:3) punktowały: Anita Jaworska i Marta Chrabąszcz po 2,5, Elżbieta Kwiatkowska - 1,5 i Milena Chrabąszcz - 0,5.

chr@bek

Dobre występy naszych zapaśników

Zapaśnicy MKS Rokita w minioną sobotę uczestniczyli w Turnieju Zapaśniczym dzieci, który odbył się w Miliczu. Wśród zawodników startowała też grupa dzieci z Niemiec. W sumie zawodników było 115.

Pierwsze miejsca wywalczyli Oskar Urbański w wadze 22 kg, Dariusz Tyszkowski w wadze 30 kg i Sara Czech w wadze 28 kg.

Drugie miejsca wywalczyli: Norbert Kobylarz w wadze 25 kg, Jurij Gurak w wadze 28 kg, Michał Dubowski w wadze 50 kg, Maja Kasprzak w wadze 36 kg i Daria Nowałyńska w wadze 50 kg.

Bardzo dobre trzecie miejsce zajęli: Oleksy Gurak w wadze 24 kg, Filip Stępień w wadze 25 kg, Adrian Orliński w wadze 29 kg, Oskar Wróblewski w wadze 41 kg, Jan Adaśko w wadze 65 kg i Oliwia Kobylarz w wadze 26 kg.

Dzień później w Jelczu Laskowicach odbyły się zawody w sumo. Najlepiej zaprezentowali się Jan Kasprzak i Mikołaj Zarzecki, którzy w swoich kategoriach wagowych zajęli drugie miejsca, a także Arkadiusz Daniel i Mateusz Kobylarz, którzy wywalczyli trzecie miejsca.

Klubowo MKS Rokita uplasował się na czwartym miejscu.

45 kg - Kamil Leszczuk 7. miejsce.

50 kg - Arkadiusz Daniel 3. miejsce.

55 kg - Mateusz Kobylarz 3. miejsce.

65 kg - Wojciech Hawrylczak 5. miejsce, Jan Kasprzak 2. miejsce.

75 kg - Mikołaj Zarzecki 2. miejsce, Kacper Mazur 5. miejsce.

Inf.

Kompleks Hotelowo-Sportowy „Rokita" w Brzegu Dolnym
ZAPRASZA NA „WAKACJE NA SPORTOWO"
01.07.2016 r.–31.08.2016 r.

Obiekty Sportowe na terenie Gminy Brzeg Dolny
„ORLIK 2012" – Brzeg Dolny ul. Wyścigowa – czynny w godz. 10.00 – 22.00 (przerwa w godz. 13.00 – 15.00)
„ORLIK 2012" - Brzeg Dolny ul. Wilcza 8 – czynny w godz. 12.00 – 21.00
SKATEPARK – Brzeg Dolny ul. Wyścigowa – czynny w godz. 10.00 – 22.00 (przerwa w godz. 13.00 – 15.00)
OŚRODEK WYPOCZYNKOWY – Wały – czynny od 25.06.2016 r. do 31.08.2016 r. poniedziałek-piątek – wstęp bezpłatny, sobota-niedziela – cena biletu, 3 zł – ulgowy, 5 zł – normalny, wypożyczalnia sprzętu wodnego wg cennika
KORTY TENISOWE – Stadion Miejski Brzeg Dolny ul. Kolejowa 1, czynne poniedziałek- piątek w godz. 10.00 – 13.00
SZACHY PLENEROWE – czynne w godzinach otwarcia „Orlików 2012"
Informacje o turniejach, ligach i innych zajęciach sportowo – rekreacyjnych będą zamieszczane w lokalnej prasie, TV oraz w gablotach znajdujących się na obiektach.

Zajęcia sportowo-rekreacyjne
„WAKACJE NA SPORTOWO" LIPIEC 2016

DATA	GODZINA	NAZWA IMPREZY	MIEJSCE
04.07.2016-poniedziałek	14-16	Konkurs Rzutów do kosza	Boisko „ORLIK2012" Brzeg Dolny ul Wilcza
06.07.2016-środa	15-17	Turniej siatkonogi	Boisko „ORLIK2012" Brzeg Dolny ul Wyścigowa
07.07.2016 - czwartek	11-14	Turniej Piłki Siatkowej Plażowej dla dzieci i młodzieży	Kąpielisko Wały
08.07.2016- piątek	15-18	Turniej Piłki Nożnej Mini Euro	Boisko „ORLIK2012" Brzeg Dolny ul Wilcza
12.07.2016-wtorek	15-17	Turniej Mini Golfa	Boisko „ORLIK2012" Brzeg Dolny ul Wyścigowa
14.07.2016-czwartek	10-15	Turniej tenisa ziemnego	Korty tenisowe -Stadion Miejski Brzeg Dolny ul Kolejowa
15.07.2016-piątek	14-16	Turniej w BULE	Boisko „ORLIK2012" Brzeg Dolny ul Wilcza
19.07.2016-wtorek	14-16	Turniej badmintona	Boisko „ORLIK2012" Brzeg Dolny ul Wilcza
21.07.2016-czwartek	10-13	Kajakowy tor przeszkód	Kąpielisko Wały
26.07.2016-wtorek	12-15	Konkurencje Lekkoatletyczne	Boisko Lekkoatletyczne przy Gimnazjum
28.07.2016-czwartek	15-17	Turniej w RINGO	Boisko „ORLIK2012" Brzeg Dolny ul Wyścigowa
30.07.2016-sobota	16-18	Konkursy sprawnościowe	Boisko „ORLIK2012" Brzeg Dolny ul Wyścigowa

Lider Animator

FitStyle
FITNESS IS MY LIFE

Adrian Kobusiński swoimi działaniami na rzecz aktywności fizycznej został dostrzeżony i wyróżniony. Otrzymał miano Lider Animatora wraz z zaproszeniem na 3-dniową Akademię.

Program „Lider Animator - Obudź Swoje Ciało" ma na celu zwiększenie aktywności fizycznej Polaków poprzez wyszukiwanie i propagowanie liderów aktywności fizycznej oraz finansowe wsparcie realizacji ich projektów.

Po przedstawieniu swojej kandydatury na Lider Animatora, opisaniu wszystkich zrealizowanych maratonów, wsparcia swoim działaniem akcji charytatywnych i imprez w całej Polsce, przedstawieniu zakresu działań i pokazaniu skali zarażania własną pasją, Adrian Kobusiński został Lider Animatorem 2016.

Został zaproszony do wzięcia udziału w Akademii Lidera Animatora, podczas której, uczestniczył w szkoleniach z najlepszymi ekspertami w Polsce z zakresu fizjoterapii, motywacji oraz komunikacji, w tym social mediów. Oprócz udziału w szkoleniach, miał możliwość osobistego zaprezentowania swojej działalności i pomysłu na promocję aktywności fizycznej w lokalnej społeczności.

Akademia Lidera jest częścią programu „Lider Animator - Obudź Swoje Ciało". Jest od 4 lat miejscem pozyskiwania wiedzy, inspiracji i wymiany doświadczeń. To coroczne trzydniowe spotkania dla ludzi, których łączy pasja do sportu. Organizatorem programu „Lider Animator - Obudź Swoje Ciało" jest Fundacja Aktywności Fizycznej i Zdrowia „Sport Support".

Partnerami programu są firma Coca-Cola oraz Ministerstwo Sportu i Turystyki, które objęło także honorowy patronat nad programem.

Wnioski nasuwają się same: to tylko część naszych działań, które robimy dla wszystkich mieszkańców Brzegu Dolnego i okolic, to tylko część działań, o których piszemy na łamach „Panoramy Brzegu Dolnego", przed nami jeszcze wiele projektów do zrealizowania… byście mogli wspólnie z nami bawić się i cieszyć aktywnością fizyczną. Szukamy możliwości, wsparcia, promocji, szkoleń, wciąż podnosimy własne kwalifikacje nie tylko w zakresie treningowym, swoimi działaniami umacniamy się w przekonaniu, że warto! - z Wami i dla Was FitStylowicze.

Adrian, Monika Kobusińscy
FitStyle – fitness is my life

KUPON

Tydzień fitnessu z „Panoramą"

Od 27 do 30.06.2016 r. zapraszamy wszystkich czytelników „Panoramy Brzegu Dolnego" na grupowe zajęcia fitness.

Wytnij ten kupon i przyjdź na bezpłatne zajęcia z FitStyle - fitness is my life.

Szczegółowy grafik znajdziesz na Facebooku.

Trzecie miejsce naszych dziewcząt

Walczyły z rywalkami i z upałem. Uczennice Publicznego Gimnazjum nr 1 wzięły udział w finale Strefy Wrocławskiej Gimnazjady Młodzieży w siatkówce plażowej dziewcząt.

Zawody odbyły się w Strzelinie. Nasze siatkarki stanęły do rywalizacji z dziewczętami z Trzebnicy, Milicza oraz Wrocławia. Mecze rozgrywano systemem brazylijskim. Reprezentantki Publicznego Gimnazjum nr 1 walczyły bardzo dzielnie, nie tylko z rywalkami, ale i z upałem, który mocno tego dnia doskwierał.

W półfinale rozegrały mecz z GM nr 5 z Wrocławia (0:2), a o III miejsce z sukcesem zagrały z gimnazjalistkami z Milicza (2:1).

Wyniki:		
PG 1	2:0	Trzebnica
PG 1	2:1	Milicz

Gratulujemy Gabrieli Iwaneczko i Łucji Ostrowskiej, którym tak niewiele zabrakło, aby reprezentować szkołę w Finale Strefy Dolnośląskiej (przeszły dwie drużyny). Dziękujemy za ducha walki i zdrowej rywalizacji, za pozytywne emocje i energię. Dziękujemy także organizatorom imprezy za stworzenie tak wspaniałych warunków.

Piotr Bolkowski – nauczyciel WF

Wysoki poziom turnieju tenisa

Na kortach przy Stadionie Miejskim rozgrywany był turniej tenisa ziemnego o Puchar burmistrza Brzegu Dolnego. Turniej, tradycyjnie już, został zorganizowany na Dni Miasta. Do udziału w rozgrywkach zgłosiło się 11 zawodników.

Turnieje tenisa ziemnego cieszą się dużym zainteresowaniem. Grają nie tylko miejscowi, ale również zawodnicy z ościennych miejscowości. Do Brzegu Dolnego przyjeżdżają tenisiści z Wołowa, Miękini czy Środy Śl. Tym razem w turnieju wziął udział nawet zawodnik z Wrocławia.

Sobotni turniej trwał bardzo długo – od 10.00 niemal do 16.00. Zawodnicy grali równocześnie na wszystkich trzech kortach.

Zdaniem organizatorów zawodnicy prezentują naprawdę wysoki poziom. Ci drudzy z kolei mówią, że gra w tenisa ziemnego to bardzo przyjemne zajęcie, ale wymaga wiele wysiłku i dobrej kondycji.

W finałowym meczu spotkali się Ireneusz Kowal i Marek Kuśnierz. Pojedynek trwał ponad godzinę, a zwyciężył w nim Ireneusz Kowal, który pokonał swojego rywala 7:6.

Trzecie miejsce w turnieju wywalczył Krzysztof Tolisz. Tuż za podium znalazł się Ryszard Sawczyk.

Zwycięzca otrzymał puchar, a najlepsi nagrody rzeczowe, które ufundowała gmina Brzeg Dolny, KHS Rokita i DOK.

Beata Kowal

Mecze zapaśnicze podczas Dni Miasta to już tradycja

Podczas Dni Miasta na Orliku przy hali sportowej mieszkańcy mogli zobaczyć mecz zapaśniczy z udziałem zawodników z Milicza, Kudowy Zdroju i MKS Rokita.

Ostatecznie najlepszymi okazali się nasi zapaśnicy. MKS Rokita wygrał 6:2. Pojedyncze walki w swoich kategoriach wagowych wygrali: Dariusz Tyczkowski, Jan Kasprzak, Kamil Pietroń, Jakub Pietroń i Patryk Czech. Szczęście opuściło jedynie Mateusza Kobylarza i Kacpra Gazdę, którzy swoje walki przegrali.

Odbyły się też mecze towarzyskie pomiędzy zawodnikami MKS Rokita.

W wadze 22 kg Oskar Urbański wygrał z Norbertem Kobylarzem, w wadze 34 kg Sara Czech pokonała Maję Kasprzak, a w wadze 66 kg Antoni Magoń przegrał z Wojciechem Hawrylczakiem, zaś Jan Kasprzak wygrał z Michałem Dobrowolskim.

Inf.

Ostatni turniej żaków i orlików

W sobotę odbył się ostatni turniej żaków i orlików organizowany przez naszą Akademię w sezonie 2015/16. W rywalizacji udział wzięło 12 zespołów orlików oraz 6 zespołów żaków.

Nasze orliki rywalizowały w dwóch grupach – zaawansowanej i średniozaawansowanej i spisały się świetnie, wygrywając sporo spotkań.

Orliki rywalizujące w grupie A zanotowały 4 zwycięstwa i 1 remis. Należy dodać, że zgodnie z wcześniej przyjętymi założeniami szkoleniowymi w każdym meczu nasz zespół do gry przystępował w systemie 5+ bramkarz, podczas gdy reszta zespołów do starcia z nami desygnowała jednego zawodnika więcej. Jedynie drużyna FC Wrocław Academy postanowiła zmierzyć się z naszym zespołem w wyrównanych składach.

Orlikom występującym w grupie B poszło równie dobrze co ich kolegom występującym w grupie A. Podobnie jak oni rywalizowali oni systemem 5+1. Orliki grające w grupie B 4 razy schodziły z boiska jako zwycięzcy i tylko raz zanotowały minimalną porażkę.

Rewelacyjnie poszło również dwóm ekipom naszych żaków, które znów były jedną z najmłodszych drużyn w turnieju, a mimo to po raz kolejny pokazały drzemiący w nich potencjał oraz zaprezentowały kibicom rosnące z turnieju na turniej umiejętności piłkarskie.

Do zobaczenia w przyszłym sezonie!

AP

ORLIKI, grupa A		
AP Brzeg Dolny	7:0	Orliki Gmina Miękinia
AP Brzeg Dolny	5:1	MKS Piast Żmigród
AP Brzeg Dolny	9:1	FC Wrocław Academy
AP Brzeg Dolny	3:1	Zorza Pęgów
AP Brzeg Dolny	2:2	Zjednoczeni Szczepanów
ORLIKI, grupa B		
AP Brzeg Dolny II	3:0	KP Brzeg Dolny
AP Brzeg Dolny II	3:1	Bór Oborniki Śląskie
AP Brzeg Dolny II	2:1	Kometa Krzelów
AP Brzeg Dolny II	3:0	Sokół Wielka Lipa
AP Brzeg Dolny II	1:2	Dolpasz Skokowa
ŻAKI		
AP Brzeg Dolny I	6:0	KP Brzeg Dolny
AP Brzeg Dolny I	5:0	Dolpasz Skokowa II
AP Brzeg Dolny I	1:5	MKS Piast Żmigród
AP Brzeg Dolny I	2:3	Dolpasz Skokowa II
AP Brzeg Dolny I	4:1	AP BRZEG DOLNY II
AP Brzeg Dolny II	4:2	KP Brzeg Dolny
AP Brzeg Dolny II	1:6	MKS Piast Żmigród
AP Brzeg Dolny II	1:3	Dolpasz Skokowa II
AP Brzeg Dolny II	2:5	Dolpasz Skokowa I
AP Brzeg Dolny II	1:4	AP Brzeg Dolny I

Mecz jest dla zawodników, trening dla trenera

Młodzi piłkarze dolnobrzeskiej Akademii Piłkarskiej wzięli udział w turnieju, który odbył się w Lubinie. Na zaproszenie tamtejszej Akademii Piłkarskiej KGHM Zagłębie, na turniej stawiły się zaprzyjaźnione partnerskie kluby.

Hasłem turnieju było „Mecz jest dla zawodników, trening dla trenera" a celem było propagowanie właściwego zachowania się trenerów i zawodników podczas meczu, zaś grę z duchem fair play miał wzmocnić brak sędziów podczas meczów.

WYNIKI:		
AP Brzeg Dolny	2:2	AP KGHM Zagłębie Lubin II
AP Brzeg Dolny	3:0	Stadion Śląski Chorzów
AP Brzeg Dolny	1:0	Kania Gostyń
AP Brzeg Dolny	2:0	Olympic Wrocław

Dolnobrzeska drużyna zagrała cztery mecze, wygrywając z Chorzowem, Gostyniem i Wrocławiem, a remisując z Lubinem. W turnieju nie było prowadzonej klasyfikacji końcowej. Wszystkie drużyny w nagrodę otrzymały puchary i dyplomy.

www.ap.brzegdolny.pl

Dobry występ młodzików na turnieju w Brzegu

W turnieju organizowanym przez Akademię Piłkarską BTP Stal Brzeg udział wzięły zespoły z województw dolnośląskiego, opolskiego i śląskiego. Gra toczyła się systemem 8+1 w wymiarze czasowym 18 min.

W zawodach udział wzięło 8 drużyn, które zostały rozlosowane do dwóch grup. Nasz zespół trafił do bardzo mocnej grupy B o czym świadczy tabela końcowa turnieju.

Po rozegranych spotkaniach każdy z trenerów wybrał po jednym zawodniku ze swojej drużyny, który tego dnia wspiął się na wyżyny swoich umiejętności. W naszym zespole uznanie w oczach trenera zyskał Michał Grocholski, który został nominowany do drużyny All Stars.

Oprócz bardzo dobrego 5. miejsca w turnieju naszemu zespołowi przypadło jeszcze jedno wyróżnienie- indywidualne. MVP całego turnieju wybieranym przez trenerów wszystkich zespołów został zawodnik naszej Akademii Filip Kubala! Gratulacje!

AP

WYNIKI:		
AP Brzeg Dolny	2:0	Raków Częstochowa
AP Brzeg Dolny	0:4	Odra Opole
AP Brzeg Dolny	0:1	LZS Starowice
PÓŁFINAŁ O MIEJSCA 5-8		
AP Brzeg Dolny	4:0	AP Gliwice
MECZ O 5. MIEJSCE		
AP Brzeg Dolny	4:0	Raków Częstochowa

TABELA KOŃCOWA:	
1.	Odra Opole
2.	LZS Starowice
3.	AP BTP Stal Brzeg
4.	Victoria Chrościce
5.	AP Brzeg Dolny
6.	Raków Częstochowa
7.	Juve Piaski
8.	AP Gliwice

Fitnessacja... to już 5 oficjalnych sezonów!

W niedzielę 19.06.2016 odbyło się coroczne podsumowanie zmagań miłośników zdrowego stylu życia. Czerwiec dla Fitnessacji to zawsze miesiąc wielkich emocji, ale sezon 2015-2016 przeszedł moje najśmielsze oczekiwania - był niesamowicie bogaty w spektakularne metamorfozy naszych podopiecznych. Fotografie bohaterów metamorfoz znajdą Państwo na portalu społecznościowym Facebook: FITNESSACJA, bądź na stronie internetowej: www.fitnessacja.pl. Zachęcamy do odwiedzenia – to ogromna dawka motywacji!

Niedzielne popołudnie spędziliśmy wspólnie na świeżym powietrzu. Rozpoczęliśmy miłym oficjalnym akcentem. Następnie chętna grupa fanatyków naszych zajęć przystąpiła do rowerowego show, którym kierowała nasza instruktorka zajęć rowerowych Magdalena.

Reszta aktywnych miała możliwość sprawdzić się w Konkursie STRONGWOMEN I STRONGMEN. I tak miano Strongwomenki sezonu Fitnessacji 2015-2016 została Aleksandra M. z wynikiem 75 pełnych powtórzeń wyciskania sztangi 20 kg. Tytuł Strongmena uzyskał Bartek D., który wycisnął 30 kg – 100 razy! Taka forma to nagroda za systematyczność w treningu. Tylko pozazdrościć!

Uczestnicy wydarzenia również wzięli udział w konkursie sałatkowym. Było pysznie, zdrowo i magicznie. Oczywiście nie obeszło się również bez symbolicznej kiełbaski :)

Czas upłynął sielankowo, a gdyby nie burzowa aura, ćwiczylibyśmy na świeżym powietrzu pewnie do dziś.

Korzystając z okazji chciałabym jeszcze raz pogratulować wyśmienitej formy uczestnikom Fitnessacjowych treningów. Cieszę się, że coraz liczniej przybywacie na treningi i czynnie uczestniczycie w ważnych dla Fitnessacji wydarzeniach. Jesteśmy dla Was, a bez Was nie miałoby to sensu.

Do zobaczenia w sezonie 2016/2017, który oficjalnie rozpoczynamy już 1 sierpnia 2016.

Z podziękowaniami dla całej rzeszy Fitnessacjoholików,
Wasza Fitnessacja!
Do zobaczenia!

Trener Personalny
Medical Fitness Trainer
Aneta Piątek
www.fitnessacja.pl
Tel 503985712,
aneta.piatek@fitnessacja.pl

FITnessacja **KUPON** zbieramy do 06.07.2016

Rzeźba Ciała/Core/Abt

Zaproszenie dla jednej osoby,
po wcześniejszym umówieniu się (503 985 712).

Imię i Nazwisko.....

Miejscowość.....

Telefon.....

Wycięty i wypełniony kupon prosimy składać w saloniku prasowym w Rynku, sklepie „Smaczek", bibliotece na os. Fabrycznym lub w punkcie dorabiania kluczy na targowisku.
Zdjęcie lub skan wypełnionego kuponu można teraz także przesłać do nas mailem: **panorama@brzegdolny.pl lub MMS-em: 882 447 666**

artykuł sponsorowany

Biegali nocą po Wrocławiu

Dwudziestu jeden zawodników z Brzegu Dolnego stanęło przed nie lada wyzwaniem. Biegacze wystartowali w 4 PKO Nocnym Półmaratonie we Wrocławiu. Zawodnicy mieli do pokonania blisko 22 kilometry.

Niestety z powodu przeziębienia do mety nie dobiegł Sylwek Żuchora.

Inf.

A oto wyniki zawodników z Brzegu Dolnego:		
1.	Witold Gidel	01:25:07
2.	Aleksander Rybicki	01:35:19
3.	Tomasz Gąsior	01:35:38
4.	Łukasz Rakowski	01:36:24
5.	Rafał Woźniak	01:40:19
6.	Błażej Dawidowicz	01:41:01
7.	Małgorzata Puchała-Pietruszka	01:43:15
8.	Ireneusz Olbert	01:46:51
9.	Aleksandra Iskrowicz	01:47:32
10.	Ireneusz Ulatowski	01:53:13
11.	Małgorzata Woźnicka	01:53:30
12.	Agata Abramowicz	01:55:30
13.	Grzegorz Pietruszka	01:57:51
14.	Paweł Kaczmarek	02:00:05
15.	Adam Gawda	02:00:46
16.	Paweł Dawidowicz	02:03:16
17.	Łukasz Lipiński	02:03:17
18.	Magdalena Rakowska	02:08:51
19.	Piotr Wołochacz	02:19:18
20.	Halina Gidel	02:32:59

4 kolejka

Typuj z Panoramą!
Liga typerów

2. edycja

Miejsce	Zmiana	Imię	Nazwisko	Punkty	Kol. 4.
1		Paweł	Porożko	45 pkt.	🟢🟢🟢🟢🟢🔴🟢🟢🟢🔴 🟢🟢🔴🔴🟢🟢🟢🔴
2	+1	Sebastian	Szumilas	41 pkt.	🟢🔴🟢🟢🟢🔴🔴🟢🟢🔴 🟢🟢🔴🟢🔴🟢🟢🔴
3	+2	Przemysław	Zieliński	39 pkt.	🟢🟢🟢🟢🟢🔴🟢🔴🟢🟢 🟢🟢🔴🔴🔴🔴🟢🔴
4	-1	Sebastian	Skorek	37 pkt.	🟢🔴🟢🟢🟢🔴🔴🔴🔴🔴 🟢🟢🔴🔴🔴🟢🔴🔴
4		Zbigniew	Szumilas	37 pkt.	🟢🔴🟢🟢🔴🔴🔴🔴🔴🟢 🟢🟢🔴🔴🔴🟢🟢🔴
4		Damian	Jóźwik	37 pkt.	🟢🔴🟢🟢🔴🔴🔴🔴🔴🟢 🟢🟢🔴🟢🔴🟢🔴🔴
4	-2	Sławomir	Pawlicki	37 pkt.	🟢🔴🟢🔴🟢🔴🔴🔴🔴🔴 🟢🟢🔴🔴🔴🔴🟢🔴
5	-1	Tadeusz	Borowski	36 pkt.	🟢🟢🟢🟢🟢🔴🔴🔴🔴🔴 🟢🟢🔴🔴🔴🔴🔴🔴
6	-3	Łukasz	Konieczny	35 pkt.	🟢🔴🟢🔴🔴🔴🔴🔴🔴🔴 🟢🟢🔴🔴🔴🟢🔴🔴
6	-1	Jacek	Stolarczyk	35 pkt.	🟢🔴🟢🟢🔴🔴🔴🔴🟢🔴 🟢🟢🔴🔴🔴🔴🟢🔴
6		Marcin	Lewicki	35 pkt.	🟢🟢🟢🟢🟢🔴🔴🔴🔴🔴 🟢🟢🔴🔴🔴🟢🔴🔴
6	-1	Artur	Łuczak	35 pkt.	🟢🟢🟢🟢🔴🔴🔴🔴🔴🔴 🔴🟢🔴🔴🔴🟢🟢🔴
6		Ewelina	Jóźwik	35 pkt.	🟢🟢🔴🟢🔴🔴🔴🟢🟢🔴 🔴🟢🔴🔴🔴🟢🟢🔴
7	+1	Marcin	Prokopowicz	34 pkt.	🟢🟢🟢🟢🔴🔴🔴🔴🟢🟢 🟢🟢🔴🔴🔴🟢🔴🔴
7	-4	Kamila	Skorek	34 pkt.	🔴🔴🟢🟢🔴🔴🔴🔴🔴🔴 🟢🟢🔴🔴🔴🔴🔴🔴
7	-4	Andrzej	Milewski	34 pkt.	🟢🔴🟢🔴🔴🔴🔴🔴🔴🔴 🔴🟢🔴🔴🔴🟢🔴🔴
7	-2	Tadeusz	Szczepański	34 pkt.	🟢🔴🟢🔴🔴🔴🔴🔴🟢🔴 🟢🟢🔴🔴🔴🟢🔴🔴
7	-1	Marek	Kondratowicz	34 pkt.	🔴🔴🟢🔴🟢🔴🔴🔴🟢🟢 🟢🟢🔴🔴🔴🟢🔴🔴
8	-3	Mirosław	Demaj	33 pkt.	🟢🔴🟢🟢🔴🔴🔴🔴🔴🔴 🔴🟢🔴🔴🔴🟢🔴🔴
9	-4	Tomasz	Golonka	32 pkt.	🟢🔴🟢🟢🔴🔴🔴🔴🔴🔴 🔴🟢🔴🔴🔴🔴🔴🔴
9	-2	Tomasz	Borowski	32 pkt.	🟢🔴🟢🟢🟢🔴🔴🔴🔴🔴 🟢🟢🔴🔴🔴🔴🔴🔴
10	-3	Katarzyna	Wielowska	31 pkt.	🟢🔴🟢🔴🔴🔴🔴🔴🔴🔴 🟢🟢🟢🔴🔴🔴🔴🔴
11	-8	Mariusz	Perliński	30 pkt.	⚪⚪⚪⚪⚪⚪⚪⚪⚪⚪ ⚪⚪⚪⚪⚪⚪⚪⚪
12	-8	Michał	Zając	29 pkt.	⚪⚪⚪⚪⚪⚪⚪⚪⚪⚪ ⚪⚪⚪⚪⚪⚪⚪⚪

Wypełniony kupon należy wrzucić do jednego z Kuponomatów, które znajduje się: w Bibliotece na os. Fabrycznym, w sklepie „Smaczek" na os. Warzyń, w Saloniku Prasowym w Rynku oraz w punkcie dorabiania kluczy (u p. Skorka na Targu). Skan lub zdjęcie wypełnionego kuponu można przesłać na adres sport.panorama@brzegdolny.pl, w tytule wiadomości wpisując: „Typuj z Panoramą". Kupony z **kolejki 5** należy dostarczyć **do 30 czerwca 2016 do godz. 12:00**. Lista uczestników 2 edycji „Typuj z Panoramą" jest zamknięta. **Nie przyjmujemy nowych zgłoszeń.**

(!) Za wynik meczu uznajemy wynik w regulaminowym czasie gry (bez dogrywek).

miejsce
kolejka
suma punktów

🟢 1 punkt
🟠 2 punkty (mecze premiowane)
🔴 0 punktów

99 Imię **Nazwisko** 99 pkt.
Kol. 1. 🟢🟢🔴🟢🔴🟢🔴🔴🟢🔴 🔴🔴🔴🔴🟠🟢🟢🔴🟢

mecz 1. mecz 2. mecz 3 itd.

Lp.	Data	Godzina	Kolejka 5
1.	30.06	20:00	Aktobe (Kazachstan) vs. MTK Budapeszt (Węgry)
2.	30.06	20:00	IFK Goteborg (Szwecja) vs. Llandudno (Walia)
3.	30.06	20:00	Ventspils (Łotwa) vs. Vikingur (Wyspy Owcze)
4.	30.06	20:00	Trnava (Słowacja) vs. Hibernian (Malta)
5.	30.06	20:00	Slavia Sofia (Bułgaria) vs. Zagłębie Lubin
6.	30.06	20:00	Shkendija (Macedonia) vs. Cracovia Kraków
7.	30.06	20:00	Infonet (Estonia) vs. Hearts (Szkocja)
8.	30.06	20:00	La Fiorita (San Marino) vs. Debrecen (Węgry)
9.	30.06	20:00	Maccabi Tel Awiw vs. Gorica (Słowenia)
10.	30.06	20:00	Midtjylland (Dania) vs. Suduva (Litwa)

Lp.	Data	Godzina	Kolejka 5
11.	30.06	20:00	Valur (Islandia) vs. Broendby (Dania)
12.	30.06	20:00	Partizani (Albania) vs. Slovan Bratysława (Słowacja)
13.	30.06	20:00	Atlantas Kłajpeda (Litwa) vs. HJK Helsinki (Finlandia)
14.	30.06	20:00	Shamrock Rovers (Irlandia) vs. Rovaniemi (Finlandia)
15.	30.06	20:00	Aberdeen (Szkocja) vs. Fola (Luksemburg)
16.	30.06	20:00	AIK Sztokholm (Szwecja) vs. Bala Town (Walia)
17.	30.06	20:00	Dinamo Mińsk (Białoruś vs. Spartaks (Łotwa)
18.	30.06	20:00	Levadia Tallinn (Estonia) vs. HB Torshavn (Wyspy Owcze)
19.	30.06	20:00	Sloboda (Bośnia i H.) vs. Beitar Jerusalem (Izrael)
20.	30.06	20:00	Pyunik Erewań (Armenia) vs. College Europa (Gibraltar)

Typ (kolejka 5) **[1 - WYGRANA GOSPODARZY, 2 - WYGRANA GOŚCI, X - REMIS]** WYPEŁNIONE KUPONY ZBIERAMY **DO PIĄTKU 30 czerwca 2016!!!**

1.	2.	3.	4.	5.	6.	7.	8.	9	10.	11.	12.	13.	14.	15.	16.	17.	18.	19.	20.

Imię i Nazwisko **Nr telefonu** **Adres e-mail**

3 kolejka

Typuj z Panoramą!

Liga typerów (wyniki zaległej 3 kolejki)

Miejsce	Zmiana	Imię	Nazwisko	Punkty	Kol. 3.
1		Paweł	Porożko	32 pkt.	● ● ● ● ● ● ● ● ● ● / ● ● ● ● ● ● ● ●
2	+2	Sławomir	Pawlicki	31 pkt.	● ● ● ● ● ● ● ● ● ● / ● ● ● ● ● ● ● ●
3	-1	Andrzej	Milewski	30 pkt.	● ● ● ● ● ● ● ● ● ● / ● ● ● ● ● ● ● ●
3	-1	Kamila	Skorek	30 pkt.	● ● ● ● ● ● ● ● ● ● / ● ● ● ● ● ● ● ●
3		Łukasz	Konieczny	30 pkt.	● ● ● ● ● ● ● ● ● ● / ● ● ● ● ● ● ● ●
3	-2	Mariusz	Perliński	30 pkt.	● ● ● ● ● ● ● ● ● ● / ● ● ● ● ● ● ● ●
3	-1	Sebastian	Skorek	30 pkt.	● ● ● ● ● ● ● ● ● ● / ● ● ● ● ● ● ● ●
3	-1	Sebastian	Szumilas	30 pkt.	● ● ● ● ● ● ● ● ● ● / ● ● ● ● ● ● ● ●
4	-2	Damian	Jóźwik	29 pkt.	● ● ● ● ● ● ● ● ● ● / ● ● ● ● ● ● ● ●
4	-2	Michał	Zając	29 pkt.	● ● ● ● ● ● ● ● ● ● / ● ● ● ● ● ● ● ●
4		Tadeusz	Borowski	29 pkt.	● ● ● ● ● ● ● ● ● ● / ● ● ● ● ● ● ● ●
4	-1	Zbigniew	Szumilas	29 pkt.	● ● ● ● ● ● ● ● ● ● / ● ● ● ● ● ● ● ●
5	-1	Artur	Łuczak	28 pkt.	● ● ● ● ● ● ● ● ● ● / ● ● ● ● ● ● ● ●
5	-1	Jacek	Stolarczyk	28 pkt.	● ● ● ● ● ● ● ● ● ● / ● ● ● ● ● ● ● ●
5	-3	Mirosław	Demaj	28 pkt.	● ● ● ● ● ● ● ● ● ● / ● ● ● ● ● ● ● ●
5		Przemysław	Zieliński	28 pkt.	● ● ● ● ● ● ● ● ● ● / ● ● ● ● ● ● ● ●
5	-1	Tadeusz	Szczepański	28 pkt.	● ● ● ● ● ● ● ● ● ● / ● ● ● ● ● ● ● ●
5	-4	Tomasz	Golonka	28 pkt.	● ● ● ● ● ● ● ● ● ● / ● ● ● ● ● ● ● ●
6	-3	Ewelina	Jóźwik	27 pkt.	● ● ● ● ● ● ● ● ● ● / ● ● ● ● ● ● ● ●
6	-3	Marcin	Lewicki	27 pkt.	● ● ● ● ● ● ● ● ● ● / ● ● ● ● ● ● ● ●
6	-2	Marek	Kondratowicz	27 pkt.	● ● ● ● ● ● ● ● ● ● / ● ● ● ● ● ● ● ●
7	-1	Katarzyna	Wielowska	26 pkt.	● ● ● ● ● ● ● ● ● ● / ● ● ● ● ● ● ● ●
7	-2	Tomasz	Borowski	26 pkt.	● ● ● ● ● ● ● ● ● ● / ● ● ● ● ● ● ● ●
8	-1	Marcin	Prokopowicz	25 pkt.	● ● ● ● ● ● ● ● ● ● / ● ● ● ● ● ● ● ●

OGŁOSZENIA DROBNE

nieruchomości

29.3. Sprzedam działkę budowlaną w Grodzanowie 1085 m². Tel. 604 814 986.

29.1. Sprzedam bądź wynajmę (1500 zł miesięcznie) działkę przemysłową/inwestycyjną przy ulicy Ścinawskiej w Wołowie, 0,9 ha, częściowo utwardzona, wraz z zabudowaniami typu garaże z kanałem. Tel. 694 079 962.

29.2. Sprzedam mieszkanie 4-pokojowe z balkonem, 60 m2, III piętro. Brzeg Dolny, ul. Wyszyńskiego. Cena - 150 tys. zł. Tel. 601 571 704 - dzwonić po godz. 15.

29.3. Sprzedam mieszkanie w Brzegu Dolnym przy ul. Wilczej, 46,06 m², czwarte piętro, umeblowane, wyposażenie: pralka, lodówka. Mieszkanie bardzo ciepłe, z pustaka i cegły, duży balkon. Warzyń, blisko placu zabaw. Tel. 724 728 450.

30.1. Sprzedam nowe mieszkanie wykończone na osiedlu Leśmiana, powierzchnia 42 m kw., 2 pokoje, aneks kuchenny, łazienka, przedpokój, duży balkon i piwnica. W pełni wyposażone. I piętro, więcej informacji pod numerem tel. 512 969 743.

30.2. Sprzedam mieszkanie, os. Fabryczne, 3 pokoje, łazienka, kuchnia, przedpokój, piwnica. III piętro, 42 m kw. Więcej informacji pod numerem 509 417 206.

30.3. Sprzedam mieszkanie, os. Warzyń, 4 pokoje, łazienka, kuchnia, przedpokój, piwnica, balkon. II piętro. Więcej informacji pod numerem tel. 509 417 206.

30.4. Sprzedam mieszkanie 3 pokojowe, 64,2 m², na IV piętrze, z dużym balkonem, w Brzegu Dolnym przy ul. Wilczej. Cena sprzedaży 158 tys. zł. Tel. 604 482 424.

30.5. Do sprzedania dwie działki budowlane w cenie jednej. Lipnica. Tel. 781 036 887.

30.6. Sprzedam mieszkanie 3-pokojowe z balkonem,47,73 m kw. na I piętrze, w Brzegu Dolnym przy ul. Wilczej. Cena sprzedaży 140 tys. zł. Mieszkanie jest umeblowane, instalacja elektryczna i wod-kan wymienione. Tel. 507 053 072.

30.7. Wynajmę mieszkanie 2-pokojowe z kuchnią, łazienką i balkonem, częściowo umeblowane, za 900 zł z opłatami. Brzeg Dolny, ul. Jesionowa. Tel. 663 096 599.

30.8. Kupię mieszkanie 3-4-pokojowe na os. Warzyń lub w Starym Mieście. Tel. 782 801 471, 601 857 689.

31.1. Kupię działkę w Brzegu Dolnym lub Pyszącej, tel. 660 778 990.

31.2. Sprzedam nowe mieszkanie wykończone na osiedlu Leśmiana, powierzchnia 42 m kw., 2 pokoje, aneks kuchenny, łazienka, przedpokój, duży balkon i piwnica. W pełni wyposażone. I piętro, cena 190 tys. Więcej informacji pod numerem tel. 512 969 743.

31.3. Sprzedam mieszkanie na os. Fabrycznym, 3 pokoje, łazienka, kuchnia, przedpokój, piwnica. III piętro, 42 m kw., cena 115 tys. - do negocjacji. Więcej informacji pod numerem tel. 509 417 206.

31.4. Sprzedam działkę rekreacyjno-uprawną, 5 arów, murowana altanka, inspekt, piwnica, wc, częściowo ogrodzona. Cena 3 tys. POD „Odra". Więcej informacji pod numerem tel. 509 417 206.

31.5. Wynajmę dwupokojowe mieszkanie na os. Fabrycznym. Koszt 1500 zł bez dodatkowych opłat. Tel. 785 474 711.

31.6. Sprzedam 4-pokojowe mieszkanie na III piętrze, 60,47 m kw. lub zamienię na mniejsze 2-pokojowe z dopłatą. Tel. 691 375 942.

31.7. Do wynajęcia kawalerka w Brzegu Dolnym na os. Fabrycznym, ul. Warzyńska, tel. 691 227 201.

motoryzacja

30.1. Sprzedam Opla Astrę, kupiony w Polsce w salonie, silnik 1,7 - 125KM Diesel (oszczędny i bardzo dynamiczny). Przebieg 86 tys. Auto garażowane i bardzo zadbane. Wszystkie płyny wymieniane przed terminem. Bogate wyposażenie m.in. automatyczna klimatyzacja, wielofunkcyjna kierownica i wyświetlacz, pakiet stylizacyjny, 6 głośników, pakiet bezpieczeństwa, pokrowce, listwy ozdobne, ABS, ESP z systemem Traction, autoalarm, felgi strukturalne 16", koła letnie i zimowe, przegląd ważny do maja 2017 i wiele innych. Cena 27 600 zł. Tel. 663 890 034.

30.2. Sprzedam tanio koparkę Białoruś wraz z dodatkowym osprzętem, tel. 602 125 894.

sprzedam/kupię

29.1. Sprzedam trzy marynarki męskie typu slim, Reserved i dwie Livergy. Rozmiar M. 170/175 cm. Cena za trzy sztuki - 150 zł. 602 485 743

30.1. Sprzedam frezarkę CNC. Kontakt po godzinie 16:00, tel. 604 968 774.

30.2. Sprzedam 15 uli wielkopolskich z pszczołami, tel. 71 31 95 399, 600 689 908.

31.1. Sprzedam szczenięta owczarka niemieckiego z rodowodem. Więcej info. pod nr tel. 607 380 420.

praca

29.2. Klinika Uśmiechu Brzeg Dolny zatrudni na stanowisko pomoc stomatologiczna. Osoby niepalące, CV ze zdjęciem proszę przesłać na adres: klinika.usmiechu@gmail.com

30.1. Zatrudnię mężczyznę do sprzątania. Praca w Bukowicach. Tel. 782 066 608.

30.2. Firma budowlana z Brzegu Dolnego poszukuje kierowcy z prawem jazdy kat. C do przewozu materiałów wywrotką 3-osiową – praca na zlecenie. Osoby zainteresowane prosimy o kontakt kom. 600 323 273 lub e-mail markop.eu@gmail.com.

30.3. Poszukiwane osoby w różnym wieku do pracy w Niemczech, 300 km od granicy, w fabrykach opakowań szklanych, plastikowych lub tekturowych. Umowa z niemieckim pracodawcą. Pomoc polskiego koordynatora w znalezieniu zakwaterowania, meldunku, ubezpieczeniu się itp. Zarobki miesięczne netto 1000-1200 euro (37,5 godz.). Możliwość nadgodzin. Kontakt 004936703164565. Rozmawiamy po polsku.

korepetycje

30.1. Korepetycje z j. angielskiego, wszystkie poziomy, profesjonalne tłumaczenia z wszystkich dziedzin - mgr anglistyki, doświadczenie. Tel. 507 052 535.

Ogłoszenia prosimy przesyłać na adres
reklama.panorama@brzegdolny.pl
lub MMS-em na numer 882 447 666

Ogłoszenia ukazują się przez 3 kolejne wydania „Panoramy". Za darmo!

5	7			2			3	4
		4		3		1		
1			4		9			7
			5		8			
	4	9				7	1	
			7		4			
7			9		3			8
		8		7		3		
3	5			8			7	9

		4	8		9	6		
8		1				2		5
6			7		5			3
		3		4		8		
	5						4	
		8		9		1		
9			2		4			7
1		5				9		8
		7	9		1	5		

2						4		5
		5			4			
	9	4		7			8	
9			1		7		3	
	7		5		2			1
	4			8		6	9	
			4			3		
3		9						2`

Zaginiony – znaleziony

Artur Różycki, lekarz weterynarii

„Został znaleziony pies, szukamy jego właściciela", „zaginął pies, właściciel prosi o pomoc w odnalezieniu" – coraz częściej spotykamy się z takimi komunikatami, stają się one niemal codziennością. Wiele z tych przypadków to niestety kwestia świadomego porzucenia zwierzęcia albo bezdomności psów, ale jest też sporo niechcianych i przypadkowych zaginięć naszych pupili. Jak szybciej odnaleźć zaginionego psa? Oto kilka prostych rad, które powinny skrócić przypadkową rozłąkę.

Pierwsza i stara jak świat zasada brzmi: lepiej zapobiegać niż leczyć, co w tym przypadku oznacza, że aby wiedzieć, gdzie znajduje się nasz pies, należy mieć go na oku i nie puszczać samopas.

Oczywiście zdarzają się przypadki (np. w okresie cieczek u suk lub w okresie sylwestrowo-karnawałowym, kiedy częste są różne fajerwerki), gdy pies zrywa się ze smyczy i ucieka.

Jeśli nie wraca w ciągu kilku-kilkunastu godzin, oprócz ogłoszeń czy rozpytywania znajomych/przechodniów, warto zadzwonić na policję lub do najbliższego lekarza weterynarii i zgłosić zaginięcie, zostawiając namiary na siebie. Pamiętajmy, że jeśli ktoś coś zgubił, to często ktoś inny to znajduje. I w przypadku znalezienia zwierzęcia zgłasza to właśnie lekarzowi weterynarii lub na policję. Jeżeli pies ma wszczepiony chip, obrożę z adresem, a nawet lysetki - czyli znaczki wydawane przy szczepieniu psów przeciw wściekliźnie, to szanse na szybkie odnalezienie właściciela są bardzo duże. Tak więc „oznaczajmy" nasze psy na różne sposoby – dzięki temu przyspieszymy ich powrót do domu i zmniejszymy zarówno nasz, jak i ich stres.

Podsumowując:

• jeśli masz psa, Twoim obowiązkiem jest wiedzieć, gdzie on jest – Twoja wiedza go ochrania;

• jeśli zdarzy się, że pies uciekł/zaginął – zgłoś ten fakt do lekarza weterynarii i na policję. Być może ktoś zgłosił znalezienie wałęsającego się czworonoga;

• oznacz psa – najlepiej chipem lub przynajmniej obrożą z adresownikiem;

• pamiętaj o szczepieniu przeciw wściekliźnie – lysetki (np. w formie metalowych znaczków przyczepionych do obroży) będące poświadczeniem szczepienia ułatwią znalezienie właściciela.

Salon Fryzjerski
Joanna Koleśniak
Czynny pn. - pt. 8.30 - 18.00
sob. 8.00 - 13.00
Zapraszam na rewolucyjną regenerację włosów metodą NANOPLEX!
ul. Wilcza 17a
56-120 Brzeg Dolny
tel. 605 824 948

Rozwiąż i wygraj!

Sponsorem nagrody dla zwycięzcy losowania z nr 12 (30) jest salon fryzjerski Joanny Koleśniak z Brzegu Dolnego.
Zwycięzca otrzymuje bon na bezpłatne strzyżenie wraz z poradą fryzjerską.
Zwycięzcą w poprzednim wydaniu została Joanna Borowska

Kupon krzyżówkowy „Panoramy" nr 13 (31)

Imię i Nazwisko.....

Telefon.....

Hasło.....

Wycięty i wypełniony kupon prosimy składać w saloniku prasowym w Rynku, sklepie „Smaczek" (warzywniak) na os. Warzyń, bibliotece na os. Fabrycznym, w punkcie dorabiania kluczy na targowisku miejskim PHU „Dominik"

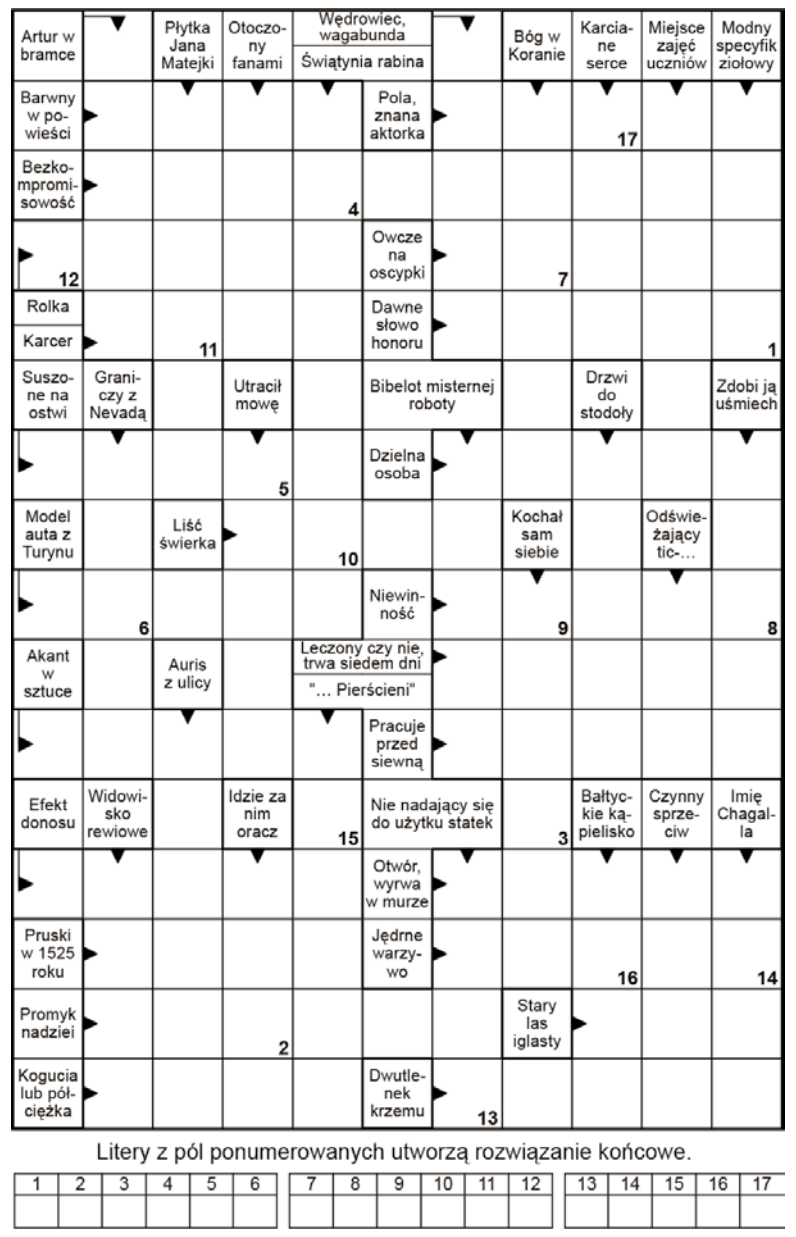

Horoskop 24.06-07.07.2016

BARAN
Zbyt szybko ulegasz zniechęceniu - postaraj się wykrzesać z siebie więcej pozytywnej energii, to szybciej poprawi ci się nastrój. Nie pozostawiaj spraw własnemu biegowi, nikt za ciebie nie rozwiąże twoich problemów. Starannie przestrzegaj wszystkich zaleceń, jakie usłyszałeś ostatnio od lekarza. Nie próbuj niczego ulepszać na własną rękę i nie sięgaj po leki, które pomogły komuś innemu.

BYK
Twój obecny związek zechcesz poddać teraz bardzo szczegółowej analizie. Nie wszystkie konkluzje wypadną po twojej myśli. Uważaj na siebie. Jesteś teraz podatny na wszelkiego rodzaju urazy kostne. Jeśli nie musisz, nie prowadź samochodu w tym tygodniu, bo jesteś zdekoncentrowany. Poważniejsze inwestycje odłóż na później, nie podejmuj się zadań, które cię przerastają.

BLIŹNIĘTA
Podczas tych dni będziesz mieć doskonały kontakt z rodziną. Właściwie ze wszystkimi będziesz porozumiewać się niemal bez słów. To wniesie sporo romantyzmu w związkach - również tych o bardzo długim stażu. W przypadkowej rozmowie usłyszysz informację, która może być kluczem do twoich sukcesów zawodowych. To dobry czas na negocjacje finansowe dotyczące podwyżek, umów kredytowych i podpisywania dokumentów.

RAK
Będziesz teraz zbierać pochwały jako ktoś, kto świetnie sobie radzi - i z rodzicami, i z dziećmi, i w partnerstwie. Niech ci to nie przewróci w głowie, bo faktycznie będziesz czuć się teraz bardzo dowartościowany. Niedawne złe samopoczucie będzie tylko odległym wspomnieniem. Znowu rozsadza cię energia. Korzystny czas na podpisywanie nowych, nawet długoterminowych zobowiązań finansowych.

LEW
Twoje dyktatorskie zapędy mogą teraz przynieść spore nieporozumienia. Z drugiej jednak strony może to mieć i dobre konsekwencje, bo w końcu w ten sposób zaprowadzisz porządek tam, gdzie trzeba. Nie ustępuj w partnerstwie dla tzw. świętego spokoju. Aby sprostać wyznaczonym zadaniom, należy od początku do końca dobrze je zaplanować. Skup się więc tylko na nich i nie bierz na siebie żadnych dodatkowych obowiązków.

PANNA
Niestety, trudno będzie ci teraz dogadać się z innymi. Nie rób sobie również złudnej nadziei na inną miłość, bo niestety te nowe znajomości okażą się bardzo kruche i nietrwałe. Nie rozglądaj się nerwowo wokół siebie w przypadku każdej sytuacji towarzyskiej. Na wszystko jest czas, ten nie jest na udane romanse. Będzie to czas aktywny, ale dla niektórych z was może też być zbyt stresujący i nerwowy.

WAGA
Zdecydowanie znowu możesz liczyć na więcej szczęścia w życiu. Zwłaszcza w sprawach sercowo-uczuciowych. Amor ma wobec ciebie wiele ciekawych planów. W stałych związkach nastąpi ożywienie, zaś samotnym i znudzonym nadarzy się niejedna okazja do nawiązania gorącego romansu. Twój system nerwowy nie jest w najlepszym stanie. Pomyśl, czy nie skorzystać z kilku dni urlopu.

SKORPION
Jeśli chcesz wywrzeć na kimś pozytywne wrażenie, nie bądź zbyt przebojowy. To może być potraktowane jako atak na jego wolność osobistą. Zachowaj umiar, zdaj się trochę na przypadek. Ktoś bliski sprawi, że będziesz teraz mieć więcej pieniędzy niż zwykle. To doskonały czas na zakupy nieruchomości lub samochodu. Nie licz jednak na możliwość otrzymania obiecywanej podwyżki ani na większe wygrane losowe.

STRZELEC
Będzie to czas zabawy i szaleństwa, więc nie przepuścisz żadnej okazji, aby się teraz pokazać. I słusznie, bo emanować będziesz zniewalającym wręcz urokiem osobistym. Wokół będzie wielu adoratorów, dlatego też samotne dotąd przedstawicielki znaku mają teraz ogromne szanse na poznanie kogoś na całe życie. A miłość w istniejących już związkach będzie teraz rozkwitać jak nigdy dotąd.

KOZIOROŻEC
Jeśli jesteś samotną panią Koziorożec, możliwe że w tym tygodniu w twoim życiu pojawi się ktoś spod znaku Wagi. Pamiętaj jednak, że uśmiech nie musi oznaczać szczerych intencji, a miłość od pierwszego wejrzenia zdarza się, ale niezwykle rzadko. To będzie pracowity tydzień. Nikt nie wyręczy cię w pracy, ale jeśli działasz w dobrze zorganizowanym zespole, to sukces masz pewny.

WODNIK
Nawet jeśli w niektórych związkach nie układało się najlepiej, to przed tobą zdecydowanie lepsze dni. Jeśli nie możesz całkowicie opanować zazdrości, to zastanów się może nad jakąś formą terapii. Ostatnio nie radzisz sobie w zwyczajnych, codziennych czynnościach. Jeśli dodatkowo nie sypiasz najlepiej, skonsultuj się z lekarzem. Na pewno potrzebujesz dodatkowej porcji witamin i spacerów przed snem.

RYBY
Postaraj się poskromić swój wybuchowy charakter, nawet jeśli masz 100 procent racji - nie wszczynaj awantur, bo nic pozytywnego z tego nie wyniknie. Nad twoim związkiem zawisły ciemne chmury i krzykiem ich nie rozpędzisz. Przeczekaj, sprawy się ułożą i dla miłości już wkrótce nadejdzie lepszy czas. Zafunduj sobie dalszy wyjazd. Bardzo wskazane są ciepłe kraje - szczególnie jeśli od dawna zmagasz się z jakimś przewlekłym schorzeniem.

Wakacyjne propozycje szkół i przedszkoli

Odpłatność za półkolonie

Urząd Miejski w Brzegu Dolnym
95 9583 1022 0100 0130 2001 0016
Kwota 200 zł

Rozpoczynają się upragnione wakacje! Co zrobić, by się nie nudzić? Dolnobrzeskie szkoły i przedszkola organizują ciekawe zajęcia dla swoich podopiecznych.

Szkoła Podstawowa nr 1

W okresie wakacji, w sierpniu, w Szkole Podstawowej nr 1 będzie dyżur dla dzieci z oddziału przedszkolnego oraz półkolonie. Półkolonie odbędą się w sierpniu. Opieka nad dziećmi będzie sprawowana w godzinach od 6.30-16.30. Odpłatność wynosi 200 zł. Wpłaty należy dokonać na podane konto. Obiady płatne dodatkowo w wysokość 5 zł. Opłata będzie przyjmowana w szkole. Realizowane będą zajęcia m.in. plastyczne, muzyczne, gry i zabawy na powietrzu. Do dyspozycji będzie plac zabaw i sala gimnastyczna. Uczniowie będą mogli skorzystać również z oferty DOK.

Szkoła Podstawowa nr 6

Szkoła pełni dyżur wakacyjny od 27 czerwca do końca lipca. W tym okresie sprawowana jest opieka nad dziećmi z oddziałów przedszkolnych. W lipcu dla uczniów klas I-III ze szkół dolnobrzeskich placówka organizuje półkolonie. Odpłatność wynosi 200 zł. Wpłaty należy dokonać na podane konto. Obiady płatne dodatkowo w wysokość 5 zł. Opłata będzie przyjmowana w szkole. Podczas pobytu w placówce organizowane będą gry i zabawy stolikowe oraz na świeżym powietrzu. Dzieci będą również korzystały z ofert KHS i DOK.

Przedszkole Samorządowe nr 1 na os. Fabrycznym

Przedszkole Samorządowe nr 1 w czasie wakacji czynne będzie od 25 lipca do 31 sierpnia. Placówka otwarta jest w godz. od 6.00 – 17.00 Przedszkole zapewnia trzy posiłki dziennie i zajęcia opiekuńczo-wychowawcze.

Przedszkole samorządowe nr 2 na Starym Mieście

Przedszkole Samorządowe nr 2 pracuje do 15 lipca. Przerwa wakacyjna będzie trwała od 16 lipca do 15 sierpnia. Od 16 sierpnia przedszkole będzie już czynne.

W sierpniu przedszkole organizuje „Dni Otwarte" dla nowo przyjętych dzieci. Nowe przedszkolaki spotkają się ze swoimi paniami, zapoznają się z salą zabaw, ogrodem. Będą uczestniczyć w zabawach i zajęciach.

Przedszkole Samorządowe nr 3 na os. Warzyń

W okresie od 1 do 22 lipca Przedszkole nr 3 pełni dyżur dla pozostałych przedszkoli mających przerwę wakacyjną. W tym czasie odbywać się będą zajęcia dydaktyczne, gry, zabawy, zajęcia plastyczne, ruchowe, taneczne, muzyczne, zajęcia z zakresu bezpieczeństwa na wakacjach oraz sportowe w ogrodzie przedszkolnym i na boisku sportowym przy Gimnazjum. Przerwa wakacyjna w Przedszkolu nr 3 trwać będzie od 25 lipca do 31 sierpnia.

Szkoła Podstawowa w Pogalewie Wielkim

Podczas wakacji od 26 lipca do 31 sierpnia w szkole będą odbywały się zajęcia prowadzone w ramach działalności Placówki Wsparcia Dziennego, czyli świetlicy środowiskowej.

Wakacje z GOPS

Gminny Ośrodek Pomocy Społecznej jak co roku włączył się w organizację wypoczynku letniego dla dzieci i młodzieży. Oferta jest skierowana do rodzin z obszaru pomocy społecznej, objętych wsparciem asystenta rodziny, podopiecznych placówek wsparcia – gminnych świetlic środowiskowych.

Świetlice środowiskowe, czyli placówki wsparcia dziennego

Organizacja zajęć w gminnych świetlicach środowiskowych: Godzięcin, przy Szkole Podstawowej – w godz. 10.00 - 14.00, Pogalewo Wlk., przy Szkole Podstawowej – w godz. 8.00 - 12.00, Brzeg Dolny, Rynek przy GOPS – w godz. 10.00 - 15.30, W budynku PKP – 10.00 - 15.30. W czasie zajęć dzieciom zapewniona jest opieka wychowawcza i dożywianie oraz prowadzone są zajęcia edukacyjne.

Wycieczka do Warszawy

GOPS zorganizuje dla 21 dzieci uczestniczących w zajęciach placówek wsparcia dziennego 5-dniowy wyjazd do Warszawy, w ramach którego przewiduje się zwiedzanie i poznanie historii (w tym Muzeum Żydów Polskich i Muzeum Powstania Warszawskiego). W czasie wyjazdu przeprowadzony również zostanie program profilaktyczny.

Wakacje w mieście i nad morzem

GOPS dofinansuje ze środków Gminnej Komisji Rozwiązywania Problemów Alkoholowych w Brzegu Dolnym imprezy plenerowe związane z organizacją czasu wolnego dla dzieci i młodzieży korzystających z zajęć świetlicowych z terenu gminy Brzeg Dolny. Dodatkowo sfinansuje wyjazd na kolonie z programem profilaktycznym dla 30 dzieci z obszaru pomocy społecznej, do Łeby w lipcu. Natomiast 8 dzieci pojedzie na kolonie w Pustkowie finansowane przez Kuratorium Oświaty na przełomie czerwca i lipca.

UWAGA! UWAGA! UWAGA!

Sztab Naczelny Harcerskiej Organizacji „CICHOCIEMNI" informuje, że posiada dodatkowe miejsca na

obóz survivalowy pod namiotami w Lginiu.

Zapewniamy: 4 posiłki dziennie, autobus, NNW, kwalifikowaną opiekę instruktorską i medyczną, kąpielisko z ratownikiem i wiele atrakcji np. mosty wiszące, przeprawy przez rzekę, spanie w lesie i pod pałatkami, ogniska, strzelnicę, spływy kajakowe, wycieczki rowerowe itp.
Więcej informacji można uzyskać dzwoniąc pod nr **tel. 501 732514** lub pisząc: **cichociemni-ho@wp.pl**

Dzieci w wieku **7-9 lat**: 7-15.07.2016 - 550 zł
Dzieci powyżej **10 lat**: 7-23.07.2016 - 900 zł

Piątek, 24.06.2016

TVP 1

5.55 Tysiąc i jedna noc (9) – serial
6.55 Tańczący z naturą – Susły jak nowe – cykl dok.
7.20 Ojcu – dokument
8.00 Wiadomości, Pogoda
8.15 Polityka przy kawie
8.30 Jak to działa (119) Dlaczego rośliny rosną? – magazyn
9.00 Blondynka (7) – Pożegnanie snów – serial
10.00 Północ – Południe, Księga II (2) – serial
11.00 Drużyna A – Wakacje nad jeziorem – serial
12.00 Wiadomości
12.10 Agrobiznes
12.50 Białe lwice, cz. 1. Na przekór losowi – serial dok.
14.00 Tysiąc i jedna noc (10) – serial
15.00 Wiadomości, Pogoda
15.20 Teo – ria smaku Teo Vafidisa (10) – magazyn
15.50 Wspaniałe stulecie (121) – serial
16.45 Czekamy na Światowe Dni Młodzieży – Kronika
17.00 Teleexpress
17.15 Pogoda
17.25 Komisarz Alex (9) – Dziedzictwo – serial
18.25 Wspaniałe stulecie (122) – serial
19.30 Wiadomości, Sport, Pogoda
20.05 Biało – czerwone żagle – felieton
20.09 Biało – czerwoni – felieton
20.25 Zagadka Hotelu Grand (11) – serial
21.30 Nie do przebaczenia – western, USA, reż. John Houston, wyk. Burt Lancaster, Audrey Hepburn, Audie Murphy, John Saxon
23.40 Zemsta [ser. II] (15) – serial
0.35 Żywe trupy [ser. IV] (8) – serial
1.30 Szepty przeszłości (3) – serial
2.40 Szepty przeszłości (4) – serial
3.45 Notacje – Małgorzata Braunek. Niczego bym nie zmieniła
4.00 Drużyna A – Wakacje nad jeziorem – serial
4.50 Zagadkowa Jedynka

TVP 2

6.10 M jak miłość (1090) – serial
7.05 M jak miłość (1091) – serial
8.00 Pytanie na śniadanie
10.50 O mnie się nie martw (10) – serial
11.50 Barwy szczęścia (1431) – serial obyczajowy
12.25 Na dobre i na złe (178) Placebo
13.30 Paweł z Tarsu. Pojednanie światów – Aby człowiek Boży był doskonały. – cykl dok. Polska, reż. Grzegorz Misiewicz, Maciej Adamiak
14.05 Herkules (46) Gwiazda przewodnia – serial
14.55 Na sygnale (55) – Marylin i Christiano – serial
15.30 Rodzinka.pl (132) – Powrót – serial komediowy
16.05 M jak miłość (1196) – serial
17.05 Imperium miłości (12) – serial kostiumowy, Turcja
18.00 Panorama
18.30 Sport Telegram
18.40 Pogoda
18.50 Jeden z dziesięciu – teleturniej
19.25 Jeden z dziesięciu – teleturniej
20.10 Dzięki Bogu już weekend – program rozrywkowy
21.20 Rodzinka.pl (167) – Urlop Boskich – serial
21.55 Rodzinka.pl (168) – Będzie się działo" – serial komediowy
22.35 Europejski Stadion Kultury 2016 – Kolektywy – koncert
0.20 Dziennik sierżanta Fridaya – komedia kryminalna, USA, reż. Tom Mankiewicz, wyk. Tom Hanks, Dan Aykroyd, Christopher Plummer, Harry Morgan
2.15 Chłopaki też płaczą – komedia, USA, reż. Nicholas Stoller, wyk. Jason Segel, Kristen Bell, Mila Kunis, Russell Brand
4.00 Zakończenie dnia

TVN

5.40 Uwaga! – program interwencyjny
6.15 Mango – Telezakupy
7.20 Detektywi – program kryminalny
7.50 Doradca smaku
8.00 Dzień Dobry TVN – magazyn
10.55 Kuchenne rewolucje – program kulinarno - rozrywkowy
12.00 Szkoła – serial
13.00 Szpital – program obyczajowy
14.00 Ukryta prawda – program obyczajowy
15.00 Kuchenne rewolucje – program kulinarno - rozrywkowy
16.00 Szkoła – serial
17.00 Ukryta prawda – program obyczajowy
18.00 Szpital – program obyczajowy
19.00 Fakty, Sport, Pogoda
19.50 Uwaga! – program interwencyjny
20.00 Harry Potter i Czara Ognia – film przygodowy, USA, Wielka Brytania 2005, reż. Mike Newell, wyk. Emma Watson, Rupert Grint, Brendan Gleeson, Michael Gambon, Alan Rickman, Maggie Smith, Robbie Coltrane, Ralph Fiennes, Miranda Richardson

23.15 Obcy: Ósmy pasażer Nostromo – film S - F, USA, Wielka Brytania 1979, reż. Ridley Scott, wyk. Sigourney Weaver, Tom Skerritt, John Hurt, Ian Holm, Veronica Cartwright, Yaphet Kotto
1.40 Kuba Wojewódzki – talk show
2.40 Uwaga! – program interwencyjny
2.55 Klub Magii
4.15 Kuchenne rewolucje – program kulinarno - rozrywkowy

POLSAT

6.00 Nowy dzień z Polsat News
7.45 Trudne sprawy
8.45 Malanowski i Partnerzy
9.45 Dzień, który zmienił moje życie
10.45 Dlaczego ja?
11.45 Pielęgniarki
12.45 Trudne sprawy
13.45 Małolaty
14.45 Słoiki
15.50 Wydarzenia, Pogoda
16.15 Interwencja
16.45 Dlaczego ja?
17.45 Trudne sprawy
18.50 Wydarzenia, Sport, Pogoda
19.30 Świat według Kiepskich
20.05 Liga Światowa 2016 – mecz Polska – Argentyna
22.05 Ich Troje – koncert (retransmisja)

0.05 Planeta małp – film sci - fi, USA, 2001, reż. Tim Burton, wyk. Mark Wahlberg, Tim Roth, Helena Bonham Carter, Michael Clarke Duncan Statek kosmiczny dowodzony przez kapitana Leo Davidsona wpada w pętlę czasową i ląduje na planecie przypominającej nieco Ziemię. Wkrótce okazuje się, że ową planetą rządzą małpy, a ludzie zostali zdegradowani do roli niewolników. Jeden z przywódców, generał Thade dąży do całkowitej eksterminacji rodzaju ludzkiego. Są jednak małpy, które doceniają umiejętności ludzi i chciałyby ich oswobodzenia, Jedną z nich jest Ari. Z jej pomocą Davidson stanie do walki, w której stawką jest ocalenie ludzkości.
2.45 Tajemnice losu

TV 4

6.00 Nie igraj z aniołem
7.05 Jake i piraci z Nibylandii
7.35 Szczenięce lata Toma i Jerry'ego
8.05 Jake i piraci z Nibylandii
8.35 Szczenięce lata Toma i Jerry'ego
9.05 Gwiezdne Wojny: Wojny Klonów
10.00 Kosmos
11.00 Moja nadzieja
12.00 Galileo
13.00 Galileo
14.00 STOP Drogówka
15.00 Sekrety sąsiadów
15.30 Sekrety sąsiadów
16.00 Dom nie do poznania
17.00 Moja nadzieja
18.00 Mistrz kuchni: Juniorzy
18.35 Niesamowite rekordy
19.15 Niesamowite rekordy
19.55 Wysmakowani
20.05 Androidcop – film sci - fi, USA, 2014, reż. Mark Atkins, wyk. Kadeem Hardison, Michael Jai White
22.00 Półfinał Miss Polski 2016
23.00 Półfinał Miss Polski 2016
0.00 Półfinał Miss Polski 2016
0.30 Wiejska sielanka, Francja, 2011
1.55 STOP Drogówka
3.00 Disco Polo Life
4.00 Top 10 lista przebojów
5.00 Top 10 lista przebojów

TVN 7

5.20 We Dwoje – program rozrywkowy
6.45 Męski Typ 2: Przemysław Saleta
7.20 Ukryta prawda – program obyczajowy
8.20 Sąd rodzinny – program sądowy
9.20 Sędzia Anna Maria Wesołowska
10.20 Chuck – serial
11.20 Mango Telezakupy
12.55 Sąd rodzinny – program sądowy
13.55 Szpital – program obyczajowy
14.55 Sędzia Anna Maria Wesołowska
15.55 39 i pół – serial komediowy
16.55 Chuck – serial
17.55 Brzydula – serial obyczajowy
19.00 Ukryta prawda – program obyczajowy
20.00 Krowy na wypasie – komedia, USA, Holandia, Niemcy 2006, reż. Steve Oedekerk, wyk. Kevin James, Courteney Cox, Sam Elliott, Danny Glover
21.55 Rozterki Gray – komedia, USA 2006, reż. Sue Kramer, wyk. Heather Graham, Bridget Moynahan, Tom Cavanagh, Molly Shannon, Rachel Shelley
0.00 Lęk pierwotny – film sensacyjny, USA 1996, reż. Gregory Hoblit, wyk. Richard Gere, Laura Linney, Edward Norton, John Mahoney, Frances McDormand, Alfre Woodard, Terry O'Quinn
2.40 Klub Magii
4.50 Druga strona medalu – talk show
5.15 Koniec programu

PULS

5.50 Niania – serial
6.50 13 Posterunek 2 – serial
8.05 Nash Bridges – serial
9.00 Kobra – oddział specjalny – serial
11.00 Napisała: Morderstwo – serial
12.00 Co ludzie powiedzą? – serial
13.10 Dziesięć przykazań – serial
15.10 Oblicza miłości – telenowela
16.10 Moje serce bije dla Loli – telenowela, USA 2011
17.05 Niewolnica Victoria – telenowela, Kolumbia 2016
18.05 Arrow – serial
20.00 Liberator 2 – film sensacyjny, USA 1995, reż. Geoff Murphy, wyk. Eric Bogosian, Katherine Heigl, Morris Chestnut, Steven Seagal
22.00 International – thriller, USA 2009, reż. Tom Tykwer, wyk. Armin Mueller - Stahl, Brían O'Byrne, Clive Owen, Naomi Watts, Ulrich Thomsen
0.35 Zejście 2 – horror, Wielka Brytania 2009, reż. Jon Harris, wyk. Shauna Macdonald, Jessika Williams, Michael Reynolds, Krysten Cummings, Gavan O'Herlihy
2.15 Menu na miarę
3.00 Biesiada na cztery pory roku
4.20 Menu na miarę
4.45 W blasku fleszy
5.10 Menu na miarę
5.35 Z archiwum policji

Stopklatka

6.00 Prywatna historia kina 6.40 Na planie 7.15 Książę i ja: Królewskie wesele - komedia romantyczna 9.20 Polskie drogi - serial 11.30 Katastrofy w przestworzach - serial 13.45 Pułapki umysłu - serial 14.10 Zaginiony świat - serial 16.05 Scena Śmiechu 17.05 Polskie drogi - serial 18.55 Sławni zbrodniarze: Charles Manson - film dok. 20.00 Prawdziwa historia - dramat 22.40 I zapadła ciemność - thriller

TTV

13.15 Kocham. Enter 14.15 Kartoteka 15.15 DeFacto 15.45 Express - informacje 16.05 Usterka 16.35 Najlepsza dieta świata 17.45 Express - informacje 18.00 MasterChef Junior 19.30 Testerzy 19.45 Express - informacje 20.00 DeFacto 20.35 Damy i wieśniaczki 21.45 Express - informacje 22.00 Kossakowski. Inicjacja 22.30 Kossakowski. Inicjacja 23.00 Usterka 23.30 Rozmowy kontrolowane

TV6

6.00 Mega Chichot 6.30 Mega Chichot 7.00 Kłamczuch 8.00 Strażnik Teksasu 9.00 Galileo 10.00 Projekt Glee 11.00 Kosmos 12.00 Miodowe lata 13.40 Rodzina zastępcza 14.15 Mega Chichot 14.45 Dekoratornia 15.15 Nieśmiertelny 16.15 Strażnik Teksasu 17.15 Czarodziejki 18.15 Miodowe lata 20.00 Galileo 21.00 CSI: Kryminalne zagadki Miami 23.00 Skaza - film akcji 1.15 Rude Tube

TVP SPORT

8.00 Rywale UEFA 8.35 Wioślarstwo - PŚ - Poznań 9.35 Wioślarstwo - PŚ - Poznań 10.05 Pełnosprawni 10.30 Złote transmisje - IO 1972 11.40 Lekkoatletyka - Memoriał Janusza Kusocińskiego - Szczecin 12.30 Lekkoatletyka - Memoriał Janusza Kusocińskiego - Szczecin 13.30 LA dla kazdego 14.00 Tenis ziemny - Turniej WTA - Eastbourne 15.00 Tenis ziemny - Turniej WTA - Eastbourne 16.00 Tenis ziemny - Turniej WTA - Eastbourne. 17.50 Szermierka - Mistrzostwa Europy - Toruń 2016. dzień 5 - Finały 20.25 Piłka nożna - Copa America. 22.25 Minął dzień we Francji 23.00 Sportowy Wieczór 23.25 Tenis ziemny - Turniej WTA - Eastbourne. 1.00 Zakończenie dnia

PSN

7.00 Magazyn lekkoatletyczny 8.00 Polsat Sport News Sport Flash 8.07 Magazyn golfowy 9.00 MotoGP Motocyklowe MŚ - Assen 10.55 MotoGP Motocyklowe MŚ - Assen 11.40 Magazyn Trans World Sport 13.00 Polsat Sport News Sport Flash 13.10 MotoGP Motocyklowe MŚ - Assen 14.00 Polsat Sport News Sport Flash 14.05 MotoGP Motocyklowe MŚ - Assen 15.00 Polsat Sport News Sport Flash 15.05 MotoGP Motocyklowe MŚ - Assen 16.00 Siatkówka Liga Światowa 19.00 Siatkówka Liga Światowa 21.00 Polsat Sport News Sport Flash 21.07 Siatkówka World Grand Prix 23.00 Siatkówka World Grand Prix 1.00 Siatkówka Liga Światowa 3.00 Magazyn Pro Bull Riding

EUROSPORT

3.00 Tenis. Turniej ATP, Nottingham 5.00 Snooker. European Tour, Ryga 6.30 Wyścigi samochodowe. Le Mans 24 Godziny, Francja Best of 7.30 Watts 8.30 Tenis. Turniej ATP, Nottingham 10.00 Piłka nożna. Major League Soccer 11.30 Tenis. Turniej ATP, Nottingham 13.00 Tenis. Turniej ATP, Nottingham 17.00 Szermierka. Mistrzostwa Europy, Polska Finał drużynowy 19.00 Snooker. European Tour, Ryga 21.00 Tenis. Turniej ATP, Nottingham 22.00 Jeździectwo. FEI Nations Cup, Rotterdam, Holandia, 23.00 Rajdy Samochodowe. FIA Rajdowe Mistrzostwa Europy, Ypres 23.30 Piłka nożna. Major League Soccer 0.30 Tenis. Turniej ATP, Nottingham 1.30 Snooker. European Tour, Ryga

TVP INFO

6.00 Serwis Info, Pogoda, Serwis Sportowy co pół godziny 16.30 Puls Polski - magazyn 16.55 Pogoda 16.58 Flesz Info 17.15 Teleexpress Extra 17.32 Extra świat - magazyn 17.40 To jest temat - magazyn 18.00 Twoje Info 18.28 Po przecinku - rozmowa 18.50 Serwis Info 19.10 Cztery strony - program publicystyczny 19.30 INFObiznes 19.46 Pogoda 19.57 Dziś wieczorem 20.12 Minęła 20ta 20.51 Pogoda 21.00 Panorama Info 21.33 Pogoda 21.40 Studio LOTTO 21.50 W tyle wizji - program publicystyczny 22.25 Studio świat. - magazyn 22.53 Pogoda 22.55 Na pierwszej stronie 23.00 Serwis Info 23.30 Sportowy Wieczór 23.45 Teleexpress Extra 0.10 Extra świat - magazyn

TV TRWAM

15.00 Modlitwa w Godzinie Miłosierdzia Koronką do Bożego Miłosierdzia 15.20 Mocni w wierze 15.50 Pytasz i wiesz 16.00 Podróż Apostolska Ojca Świętego Franciszka do Armenii 17.00 Bazylika św. Piotra w Rzymie 17.15 Tam, gdzie modlili się dawni papieże 17.30 Podróż Apostolska Ojca Świętego Franciszka do Armenii 18.00 Anioł Pański 18.05 Informacje dnia 18.15 Westerplatte Młodych 18.55 Przegląd katolickiego tygodnika „Niedziela" 19.00 Warto zauważyć... 19.30 Jay Jay Odrzutowiec 19.45 Modlitwa z telefonicznym udziałem dzieci 20.00 Informacje dnia 20.20 Różaniec 20.50 Myśląc Ojczyzna 21.00 Apel Jasnogórski 21.20 Informacje dnia 21.40 Polski Punkt Widzenia 22.00 Głos serca 23.20 Domek nr 6 23.45 Owoce posługi misyjnej

TVP KULTURA

8.05 Informacje kulturalne 8.15 Dezerterzy - Anja Orthodox - rozmowa 8.50 Yakuza w obiektywie Bruce'a Gildena 9.20 Zabójstwo - film kryminalny 10.50 Wszyscy święci - film TVP 12.15 Miss mokrego podkoszulka - film TVP 13.40 Tata, mama, moja żona i ja - komedia 15.30 Informacje kulturalne ekstra 15.50 Wspomnienie o Witoldzie Lutosławskim 16.50 Witold Lutosławski - IV Symfonia 17.15 Zabójstwo - film kryminalny 18.55 IKEA w pogoni za szczęściem - film dok. 20.00 Informacje kulturalne 20.10 TVP Kultura na Festiwalu Młodzi i Film 2016 20.20 Satyricon - dramat 22.45 Black Mama, White Mama - film obyczajowy

TVP HISTORIA

6.50 Makłowicz w podróży 7.20 Zaproszenie 7.50 Ginące cywilizacje (15) - cykl dok. 9.00 Nicolas Le Floch - Zbrodnia z ulicy Francs - Bourgeois, cz. 1 - serial 10.00 Spór o historię - debata 10.40 Polscy bohaterowie wojenni cz. 4. Żegota. Na pomoc Żydom - serial dok. 11.50 Żołnierze bez imperium - film dok. 12.50 Kronikarz czasu wojny - film dok. 13.40 Polska i świat z historią w tle 14.05 Amerykanin w PRL - u - film dok. 14.55 Było, nie minęło 15.25 Sensacje XX wieku 16.35 Miasto z wyrokiem - Protest - cykl dok. 18.00 Nicolas Le Floch - Zbrodnia z ulicy Francs - Bourgeois, cz. 2 - serial 19.05 Był sobie człowiek - Quattrocento 14 - serial 19.45 Polscy bohaterowie wojenni cz. 5. Krystyna Skarbek. Pozdrowienia z Polski - serial dok. 20.40 Sensacje XX wieku 21.45 Było, nie minęło 22.20 Wojtek niedźwiedź, który poszedł na wojnę - film dok. 23.35 Szerokie tory 0.10 Szalona miłość. Rosjanie i Putin - film dok. 1.15 Amerykanin w PRL - u - film dok. 2.10 Wspaniałe stulecie (25, 26) - serial

Sobota, 25.06.2016

TVP 1

5.40 Klan (2922 – 2923) – telenowela
6.40 Las Story (22)
7.05 Okrasa łamie przepisy – Wiosenny śledź z Zalewu
7.35 Pełnosprawni (162) – magazyn dla niepełnosprawnych
8.00 Rok w ogrodzie
8.20 Naszaarmia.pl (220) – magazyn
8.50 Film dok.
9.50 Korzenie. następne pokolenia (1) – serial, reż. John Erman, wyk. Dorian Harewood, Debbie Morgan, Paul Coslo, Stan Shaw, Henry Fonda
10.55 Korzenie. następne pokolenia (2) – serial
11.55 My Wy Oni – magazyn
12.30 Akcja wakacje – /1/ – magazyn
13.05 Pochwała żeglarstwa – Regatowcy
13.35 Nie do przebaczenia – western, USA, reż. John Houston, wyk. Burt Lancaster, Audrey Hepburn, Audie Murphy, John Saxon
15.50 Północ – Południe, Księga II (2) – serial
17.00 Teleexpress, Pogoda
17.30 Ojciec Mateusz (145) – Kurtka – serial
18.35 Rolnik szuka żony seria II – /4/ – reality show
19.30 Wiadomości, Sport, Pogoda
20.05 Biało – czerwoni – felieton
20.25 Hit na sobotę – 22 Jump Street – komedia kryminalna, USA, reż. Phil Lord, Christopher Miller, wyk. Jonah Hill, Channing Tatum, Peter Stormare, Amber Stevens
22.30 Kamień
23.25 Babylon A. D. – film science fiction, Wielka Brytania, Francja, USA, reż. Mathieu Kassovitz, wyk. Vin Diesel, Michelle Yeoh, Melanie Thierry, Gerard Depardieu
1.55 Piłka nożna – Copa America. mecz o 3 miejsce
4.05 Zakończenie dnia

TVP 2

4.45 Tropem nieznanego – Klimat i jego zmiany – serial dok.
5.20 Niedźwiedzie opowieści – film dok.
6.30 M jak miłość (1212) – serial
7.30 Pytanie na śniadanie
10.25 Daleko od szosy (2) – Prawo jazdy – serial
11.55 Gwiazdy w południe – Mózg – komedia sensacyjna, Francja, Włochy, reż. Gerard Oury, wyk. Jean Paul Belmondo, David Niven, Bourvil, Silvia Monti
14.00 Familiada – teleturniej
14.35 Rodzinka.pl (149) – Nerwy w konserwy - serial
15.15 Festiwal Zaczarowanej Piosenki – Koncert Finałowy, cz. 1 Dzieci
16.25 Hity kabaretu – Drzwi i inne hity Kabaretu Moralnego Niepokoju, cz. 1 – program rozrywkowy
17.20 Sonda 2 – program popularnonaukowy
17.50 Słowo na niedzielę
18.00 Panorama
18.30 Sport Telegram
18.40 Pogoda
18.50 Kulisy – Postaw na milion
19.05 Postaw na milion – teleturniej
20.05 Latający Klub 2 na wakacjach w Lubelskiem 2015 – program rozrywkowy
21.00 Latający Klub 2 na wakacjach w Lubelskiem 2015 – program rozrywkowy
21.45 David Gilmour – Europejska Stolica Kultury Wrocław 2016 – koncert
23.35 Chłopaki też płaczą – komedia, USA, reż. Nicholas Stoller, wyk. Jason Segel, Kristen Bell, Mila Kunis, Russell Brand
1.30 Purpurowe rzeki II. Aniołowie Apokalipsy – film sensacyjny, Francja, Wielka Brytania, Włochy
3.15 Zakończenie dnia

TVN

5.25 Uwaga! – program interwencyjny
5.50 Mango – Telezakupy
8.00 Sablewskiej sposób na...
8.30 Dzień Dobry Wakacje
10.55 Na Wspólnej Omnibus – serial
12.40 Agent – Gwiazdy
13.40 Pluto Nash – komedia, USA 2002, reż. Ron Underwood, wyk. Eddie Murphy, Randy Quaid, Rosario Dawson, Joe Pantoliano, Jay Mohr, Luis Guzman, James Rebhorn, Burt Young, Pam Grier, John Cleese, Alec Baldwin
15.45 Footloose – film obyczajowy, USA 2011, reż. Craig Brewer, wyk. Kenny Wormald, Andie MacDowell, Dennis Quaid, Julianne Hough, Miles Teller
18.00 Kuchenne rewolucje – program kulinarno - rozrywkowy
19.00 Fakty, Sport, Pogoda
19.45 Uwaga! – program interwencyjny
20.00 Dom marzeń

21.00 Duchy moich byłych – komedia, USA 2009, reż. Mark Waters, wyk. Matthew McConaughey, Jennifer Garner, Michael Douglas, Breckin Meyer, Lacey Chabert, Emma Stone
23.10 Dziewczyna z przedmieścia – komedia, USA 2007, reż. Marc Klein, wyk. Sarah Michelle Gellar, Alec Baldwin, Maggie Grace, James Naughton, Chris Carmack
1.20 Obcy: Ósmy pasażer Nostromo – film S - F, USA, Wielka Brytania 1979, reż. Ridley Scott, wyk. Sigourney Weaver, Tom Skerritt, John Hurt, Ian Holm, Veronica Cartwright, Yaphet Kotto, Harry Dean Stanton

POLSAT

6.00 Nowy dzień z Polsat News
7.55 Turbo Fast
8.25 Jeźdźcy smoków na końcu świata
8.55 Przygody Kota w butach
9.25 Scooby Doo i Brygada Detektywów
9.55 Ewa gotuje
10.30 Wysmakowani
10.40 Ania z Zielonego Wzgórza – nowy początek, cz. 2 – film familijny, Kanada, 2008, reż. Kevin Sullivan, wyk. Barbara Hershey, Colleen Dewhurst, Hannah Endicott - Douglas, Jayne Eastwood, Lynne Griffin
12.15 I kto to mówi 3 – komedia familijna, USA, 1993, reż. Tom Ropelewski, wyk. John Travolta, Tabitha Lupien, Kirstie Alley, David Gallagher, Olympia Dukakis
14.30 Słoiki
15.35 Pamiętniki z wakacji
17.45 Chłopaki do wzięcia
18.50 Fakty, Sport, Pogoda
19.30 Świat według Kiepskich
20.05 Liga Światowa 2016 – mecz Polska – Rosja

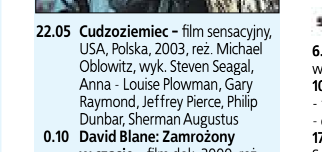

22.05 Cudzoziemiec – film sensacyjny, USA, Polska, 2003, reż. Michael Oblowitz, wyk. Steven Seagal, Anna - Louise Plowman, Gary Raymond, Jeffrey Pierce, Philip Dunbar, Sherman Augustus
0.10 David Blane: Zamrożony w czasie – film dok. 2000, reż. Roger Goodman, wyk. David Blaine, Kevin Spacey, Lenny Kravitz
2.10 Tajemnice losu

TV 4

6.00 Simba
6.40 Przyjaciele z Kieszonkowa
7.05 Jake i piraci z Nibylandii
7.35 Szczenięce lata Toma i Jerry'ego
8.05 Jake i piraci z Nibylandii
8.35 Szczenięce lata Toma i Jerry'ego
9.10 Jaś i Małgosia – film familijny, Niemcy, 2006, reż. Anne Wild, wyk. Johann Storm, Nastassja Hahn, Sibylle Canonica
10.50 Policjantki i Policjanci
12.50 Tata sam w domu
13.50 STOP Drogówka
14.50 Zabójcze wody – horror, Kanada, USA, 2006, reż. Tibor Takács, wyk. Charlie O'Connell, Kristi Angus, Victoria Pratt
16.40 Na pewno, być może – komediodramat, Francja, Niemcy, USA, Wielka Brytania, 2008, reż. Adam Brooks, wyk. Abigail Breslin, Rachel Weisz, Ryan Reynolds
19.00 Galileo
20.00 Policjantki i Policjanci
22.00 CSI: Kryminalne zagadki Miami
23.00 W mgnieniu oka – horror sci - fi, Wielka Brytania, 1992, reż. Tony Maylam, wyk. Alastair Duncan, Kim Cattrall, Rutger Hauer
0.55 Tuż przed tragedią
3.00 Disco Polo Life
4.00 Top 10 lista przebojów
5.00 Top 10 lista przebojów

TVN 7

5.20 We Dwoje – program rozrywkowy
6.40 Mango – Telezakupy
8.45 Kobra: Oddział specjalny – serial sensacyjny
9.45 39 i pół – serial komediowy
11.45 Brzydula – serial obyczajowy
14.40 Interkosmos – komedia, USA 1987, reż. Joe Dante, wyk. Dennis Quaid, Martin Short, Meg Ryan, Kevin McCarthy, Fiona Lewis
17.10 Krowy na wypasie – komedia, USA, Holandia, Niemcy 2006, reż. Steve Oedekerk, wyk. Kevin James, Courteney Cox, Sam Elliott, Danny Glover
19.00 Prawo jazdy – komedia, USA 1988, reż. Greg Beeman, wyk. Corey Haim, Corey Feldman, Carol Kane, Richard Masur
20.55 Do szaleństwa – film obyczajowy, USA 2011, reż. Drake Doremus, wyk. Anton Yelchin, Felicity Jones, Jennifer Lawrence
22.50 Polowanie na „Czerwony Październik" – film sensacyjny, USA 1990, reż. John McTiernan, wyk. Sean Connery, Alec Baldwin, Scott Glenn, Sam Neill, James Earl Jones, Joss Ackland, Richard Jordan, Peter Firth, Tim Curry
1.35 Terminator: Kroniki Sary Connor – serial
2.40 Klub Magii
4.50 Druga strona medalu – talk show
5.20 Koniec programu

PULS

5.40 Co ludzie powiedzą? – serial
6.50 Taki jest świat
7.35 Allo Allo! – serial
8.55 Wojciech Cejrowski. Boso
11.25 13 Posterunek 2 – serial
14.40 Ja, ty i on – komedia, USA 2006, reż. Anthony Russo, Joe Russo, wyk. Amanda Detmer, Kate Hudson, Matt Dillon, Michael Douglas, Owen Wilson, Seth Rogen
16.55 Niania – film familijny, USA 2006, reż. Kirk Jones, wyk. Angela Lansbury, Colin Firth, Emma Thompson
19.00 Pingwiny z Madagaskaru – serial
20.00 Rambo 3 – film akcji, USA 1988, reż. Peter MacDonald, wyk. Jonge de, Kurtwood Smith, Sasson Gabai, Sylvester Stallone
22.05 Brick Mansions. Najlepszy z najlepszych – film akcji, USA 2014, reż. Camille Delamarre, wyk. Catalina Denis, David Belle, Gouchy Boy, Paul Walker, RZA
0.00 Anatomia strachu – dramat kryminalny, USA 2011, reż. Joel Schumacher, wyk. Nicolas Cage, Nicole Kidman, Ben Mendelsohn, Liana Liberato, Cam Gigandet
1.50 Taki jest świat
2.50 Biesiada na cztery pory roku
4.20 Menu na miarę
4.45 Z archiwum policji
5.10 Menu na miarę
5.35 Z archiwum policji

Stopklatka

6.00 Prywatna historia kina 6.35 Stawka większa niż życie cz. 1 - 2 - serial 8.55 Bajki 10.45 Zagadki Sfinksa - film przygodowo - fantastyczny 12.40 Prawdziwa historia - dramat 15.20 Obcy krewni - komedia 17.00 Wirus apokalipsy - dramat 19.00 Scena Śmiechu - program rozrywkowy 20.00 U Pana Boga w ogródku - komedia 22.35 Synowie mafii - film sensacyjny 0.30 Gniazdo os - dramat

TTV

14.45 Anatomia głupoty według Richarda Hammonda 15.45 Express - informacje 16.05 Usterka 16.40 Wściekła Brytania 17.45 Express - informacje 18.05 DeFacto 19.10 Kossakowski. Inicjacja 19.45 Express - informacje 20.00 Impractical jokers 20.30 Impractical jokers 21.00 Usterka 21.30 Damy i wieśniaczki 22.30 Gogglebox. Przed telewizorem 23.15 HellFjord - serial 23.45 Kulisy płatnego seksu

TV6

6.00 Mega Chichot 7.00 Taaaka ryba 8.05 Gwiezdne Wojny: Wojny Klonów 9.35 Nowy Scooby - Doo 10.15 Klątwa Różowej Pantery - komedia kryminalna 12.35 Przygody Merlina 13.35 Frank i dżungla 14.50 Frank i dżungla 16.00 Czysta chata 17.00 Śmierć na talerzu 18.00 Mowa delfinów - film familijny 20.00 CSI: Kryminalne zagadki Miami 22.00 Mroczny świat 2: Równowaga - film fantasy

TVP SPORT

8.00 Rywale UEFA 8.35 Tenis ziemny - Turniej WTA - Eastbourne. 9.35 Tenis ziemny - Turniej WTA - Eastbourne. 10.05 Tenis ziemny - Turniej WTA - Eastbourne. 11.45 Jeździectwo - WKKW - PŚ, Strzegom - cross 13, 00 Jeździectwo - WKKW - PŚ, Strzegom - cross - relacja 14.30 Tenis ziemny - Turniej WTA - Eastbourne. Finał 16.45 Z piłką przez świat 17.50 Szermierka - Mistrzostwa Europy - Toruń 2016. dzień 6 - Finały 20.45 Jeździectwo - WKKW - PŚ, Strzegom - cross - relacja 22.25 Minął dzień we Francji 23.00 Sportowa Sobota 23.25 Tenis ziemny - Turniej WTA - Eastbourne. Finał 1.05 Tytani szos 1.55 Piłka nożna - Copa America. mecz o 3 miejsce 4.10 Zakończenie dnia

PSN

7.00 Magazyn lekkoatletyczny 8.00 Polsat Sport News Sport Flash 8.07 Magazyn golfowy 9.00 MotoGP Motocyklowe MŚ - Assen 9.55 MotoGP Motocyklowe MŚ - Assen 10.00 MotoGP Motocyklowe MŚ - Assen 10.55 MotoGP Motocyklowe MŚ - Assen 11.07 Magazyn UEFA 12.35 MotoGP Motocyklowe MŚ - Assen 13.30 MotoGP Motocyklowe MŚ - Assen 14.10 MotoGP Motocyklowe MŚ - Assen 14.35 MotoGP Motocyklowe MŚ - Assen 15.05 MotoGP Motocyklowe MŚ - Assen 16.00 Siatkówka LŚ 19.00 Siatkówka LŚ 21.30 Siatkówka World Grand Prix 23.55 Piłka nożna UEFA EURO 2016 1.00 Siatkówka LŚ 3.00 Magazyn Pro Bull Riding

EUROSPORT

8.30 Tenis. Turniej ATP, Nottingham 10.00 Kajakarstwo. Moskwa 12.00 Snooker. Riga Masters Finał 13.00 Tenis. Turniej ATP, Nottingham 15.00 Tenis. Turniej ATP, Nottingham 17.00 Watts 18.00 FIA WTCC. Vila Rea, Portugalia Kwalifikacje 19.30 Szermierka. Mistrzostwa Europy, Polska Finał drużynowy 20.30 Tenis. Turniej ATP, Nottingham 21.15 Jeździectwo. Global Champions Tour, Monako 22.45 Watts 23.00 Rajdy Samochodowe. FIA Rajdowe Mistrzostwa Europy, Ypres 23.35 Euro Fans 23.45 Snooker. Riga Masters Finał 1.20 Piłka nożna. Euro Fans 1.30 Rajdy Samochodowe. FIA Rajdowe Mistrzostwa Europy, Ypres 2.00 FIA WTCC. Vila Rea, Portugalia Kwalifikacje

TVP INFO

5.59 Serwis Info, Pogoda, Serwis Sportowy co pół godziny 16.30 Puls Polski - magazyn 16.55 Pogoda 16.58 Flesz Info 17.05 Serwis sportowy 17.15 Teleexpress Extra 17.32 Studio Wschód - magazyn 18.00 Twoje Info 18.28 Po przecinku - rozmowa 18.50 Serwis Info weekend 19.00 Na czym świat stoi - magazyn 19.15 Serwis Info weekend 19.40 Serwis sportowy 19.45 Pogoda 19.53 Dziś wieczorem 20.08 Minęła 20ta 20.50 Pogoda 21.00 Serwis Info weekend 21.10 Pogoda 21.15 Puls Polski - magazyn 21.40 Studio LOTTO 21.50 Panorama Info 22.42 Na pierwszej stronie 22.47 Pogoda 22.55 Serwis Info weekend 23.40 Sportowa Sobota 0.00 Teleexpress Extra 0.25 Studio Wschód

TV TRWAM

12.00 Anioł Pański 12.03 Informacje dnia 12.20 Warto zauważyć... w mijającym tygodniu 12.50 Święty na każdy dzień 13.00 Rocznica Radomskiego Czerwca 1976 15.00 Podróż Apostolska Ojca Świętego Franciszka do Armenii 16.00 Informacje dnia 16.10 W Naszej Rodzinie 17.00 Podróż Apostolska Ojca Świętego Franciszka do Armenii 17.30 Okiem kamery 18.00 Anioł Pański 18.05 Informacje dnia 18.15 Rozmowy niedokończone 19.25 Przegląd Katolickiego Tygodnika „Niedziela" 19.30 Spotkanie z Magdą Buczek 19.45 Modlitwa z telefonicznym udziałem dzieci 20.00 Informacje dnia 20.20 Różaniec 20.50 Ocalić od zapomnienia 21.00 Apel Jasnogórski 21.20 Informacje dnia 21.40 Polski Punkt Widzenia 22.00 Samson i Dalila 22.45 Guadalupe - żywy obraz

TVP KULTURA

7.30 Informacje kulturalne 7.40 TVP Kultura na Festiwalu Młodzi i Film 2016 7.45 Program publicystyczny 8.10 Kontrakt - film obyczajowy 10.10 1920. Bitwa Warszawska - film historyczny 12.05 Informacje kulturalne 12.15 TVP Kultura na Festiwalu Młodzi i Film 2016 12.25 Łańcut, Kozłówka - reportaż 12.50 Wzdłuż rurociągu - film dok. 14.55 Kryptonim MOrd - Zbrodniarz i panna - film fabularny 16.20 Wydarzenie aktualne 16.50 Posłaniec - dramat 19.00 Historia muzyki - Barok, cz. 2 - cykl dok. 20.00 Eurokultura 20.10 TVP Kultura na Festiwalu Młodzi i Film 2016 20.20 Mistrz - dramat 22.45 Dire Straits - koncert Alchemy Live

TVP HISTORIA

6.50 Makłowicz w podróży 7.20 Jak to działa (84) - magazyn 7.50 Deyna - film dok. 8.35 Ludzie na torach. Ursus Czerwiec'76 9.00 Nicolas Le Floch, cz. 2 - serial 10.05 Podróże z historią (13) - cykl dok. 10.40 Polscy bohaterowie wojenni cz. 5. Krystyna Skarbek. Pozdrowienia z Polski - serial dok. 11.45 Droga do wojny - film dok. 13.00 Nieznane oblicze Atlantyku, cz. 2 - cykl dok. 14.05 Szerokie tory - reportaż 14.35 Wielka gra - teleturniej 15.45 Skępska królewna - film dok. 16.15 Spór o historię - debata 16.50 Sprint przez historię Przemysława Babiarza 17.25 Ex Libris 18.00 Dzwony wojny (1) - serial 19.00 Był sobie człowiek - Inkwizytorzy i zdobywcy 15 - serial 19.40 Przewodnik Historyczny Bogusława Wołoszańskiego 20.10 Ludzie na torach. Ursus Czerwiec'76 20.45 Koncert Radom '76 22.40 Encyklopedia II wojny światowej - O honor Francji cz. 1 - cykl dok. 23.20 Powrót Odysa - 12 - serial 0.15 Paradoks o konduktorze - film dok. 1.20 Sen Staszka w Teheranie - film dok. 2.20 Wspaniałe stulecie (27) - serial

Niedziela, 26.06.2016

TVP 1

7.00 **Transmisja Mszy Świętej**
8.00 **Tydzień**
8.45 **Fundusze europejskie**
9.05 **Ziarno -** magazyn
9.35 **Jak to działa -** magazyn
10.15 **Rozdarte serca (15) -** serial
11.05 **Misja - Kondycja. Magazyn biegacza i triathlonisty**
11.20 **Do zobaczenia w Krakowie**
11.45 **Między ziemią a niebem**
12.00 **Anioł Pański**
12.15 **Między ziemią a niebem**
12.50 **BBC w Jedynce - Domowe zwierzaki. Dzikie z natury, cz.**
13.55 **Bogus, mój przyjaciel na niby -** film familijny, USA, reż. Norman Jewison, wyk. Haley Joel Osment, Gerard Depardieu, Whoopi Goldberg, Sheryl Lee Ralph
15.55 **Zagadka Hotelu Grand (11) -** serial
17.00 **Teleexpress**, **Pogoda**
17.30 **Ranczo (110) - Boska cząstka -** serial
18.35 **Rolnik szuka żony seria II - /5/ -** reality show
19.30 **Wiadomości**, **Sport**, **Pogoda**
20.10 **Biało - czerwoni -** felieton
20.25 **Podstępne druhny -** komedia romantyczna, USA, reż. James Hayman, wyk. Raven Symone, Joanna Garcia, Beth Broderick, David Clayton Rogers
22.00 **Sportowa niedziela**
22.30 **Chłopaki na bok -** film fabularny, USA, reż. Herbert Ross, wyk. Whoopi Goldberg, Drew Barrymore, Mary - Louise Parker, Billy Wirth, Matthew McConaughey, Josh Segal, James Remar
0.40 **Tajemnica twierdzy szyfrów (3) -** serial
1.30 **Program rozrywkowy**
1.55 **Piłka nożna - Copa America. FINAŁ**
4.05 **Zakończenie dnia**

TVP 2

5.15 **M jak miłość (1213) -** serial
6.15 **Książę z Bajki -** baśń filmowa
7.55 **Alternatywy 4 (2) - Przeprowadzka -** serial komediowy
9.00 **Śniadanie na Trawie -** magazyn kulturalny
9.20 **Ostoja (161) -** magazyn
9.50 **Wielki Kaukaz -** film dok.
10.55 **Podróże z historią (14) Gorączka srebra -** cykl dok.
11.30 **Makłowicz w podróży**
12.05 **Wspomnienia niewidzialnego człowieka -** komedia, USA, Francja, reż. John Carpenter, wyk. Chevy Chase, Daryl Hannah
14.00 **Familiada -** teleturniej
14.35 **Rodzinka.pl (150) -** serial
15.20 **Festiwal Zaczarowanej Piosenki -** Koncert Finałowy
16.25 **Na dobre i na złe (634) - Dobra nowina -** serial
17.25 **Na sygnale (92) -** serial
18.00 **Panorama**, **Sport**, **Pogoda**
18.50 **Kocham Cię, Polsko! -** kulisy
19.00 **Sonda 2 -** program popularnonaukowy
20.05 **Klient -** film sensacyjny, USA, reż. Joel Schumacher, wyk. Susan Sarandon, Tommy Lee Jones, Mary Louise Parker
22.15 **Prokurator (2) -** serial
23.10 **Europejski Stadion Kultury 2016 - Kortez -** koncert
0.10 **Erratum -** dramat, Polska, reż. Marek Lechki, wyk. Tomasz Kot, Ryszard Kotys, Tomasz Radawiec, Janusz Michałowski, Karina Kunkiewicz, Jerzy Rogalski, Janusz Chabior, Dorota Pomykała
1.50 **Śniadanie na Trawie -** magazyn kulturalny
2.15 **Wspomnienia niewidzialnego człowieka -** komedia, USA, Francja, reż. John Carpenter, wyk. Chevy Chase, Daryl Hannah, Sam Neill
3.55 **Zakończenie dnia**

TVN

5.20 **Uwaga! -** program interwencyjny
5.45 **Mango - Telezakupy**
7.55 **Maja w ogrodzie**
8.25 **Akademia ogrodnika**
8.30 **Dzień Dobry Wakacje**
11.00 **Polowanie na mieszkanie**
11.35 **Co za tydzień -** magazyn
12.25 **Legalne blondynki -** komedia, USA 2009, reż. Savage Steve Holland, wyk. Milly Rosso, Becky Rosso, Christopher Cousins, Brittany Curran
14.10 **Harry Potter i Czara Ognia -** film przygodowy, USA, Wielka Brytania 2005, reż. Mike Newell, wyk. Emma Watson, Rupert Grint, Brendan Gleeson, Michael Gambon, Alan Rickman
17.25 **Sablewskiej sposób na...**
18.00 **Dom marzeń**
19.00 **Fakty, Sport, Pogoda**
19.45 **Uwaga! -** program interwencyjny

20.00 **Rybki z ferajny -** komedia, USA 2004, reż. Bibo Bergeron, Vicky Jenson, Rob Letterman, wyk. Will Smith, Robert De Niro, Renée Zellweger, Jack Black, Angelina Jolie
21.55 **Masz wiadomość -** komedia, USA 1998, reż. Nora Ephron, wyk. Tom Hanks, Meg Ryan, Greg Kinnear, Parker Posey, Jean Stapleton, Dabney Coleman, Steve Zahn
0.20 **Sekrety lekarzy -** reality show
1.20 **Kamuflaż III -** serial kryminalny
2.20 **Uwaga! -** program interwencyjny
2.35 **Klub Magii**

POLSAT

6.00 **Nowy dzień z Polsat News**
7.45 **Jeźdźcy smoków**
8.15 **Turbo Fast**
8.45 **Jeźdźcy smoków na końcu świata**
9.20 **Dzwoneczek -** film anim.
11.00 **Doktor Dolittle: W pogoni za błahostkami -** komedia familijna, USA, 2007, reż. Alex Zamm
12.55 **Daleko jeszcze? -** komedia romantyczna, USA, 2005
15.00 **Pani Doubtfire -** komedia familijna, USA, 1993
17.45 **Nasz nowy dom**
18.50 **Wydarzenia**, **Sport**, **Pogoda**
19.30 **Państwo w Państwie**
20.05 **Liga Światowa 2016 - mecz Polska - Francja**

22.05 **Ścigana -** film akcji, USA, 2011, reż. Steven Soderbergh, wyk. Antonio Banderas, Channing Tatum, Ewan McGregor, Michael Fassbender, Michael Douglas
Mallory Kane jest świetnie wyszkoloną tajną agentką. Pracuje dla prywatnej firmy wynajmowanej przez CIA do brudnej roboty. Amerykański wywiad ma do niej pełne zaufanie i powierza jedynie misje najwyższej rangi. Za pośrednictwem przełożonego Kennetha Mallory otrzymuje zlecenie uwolnienia azjatyckiego zakładnika w Barcelonie. Akcja, w trakcie której agentka wdaje się w romans ze wspierającym ją Aaronem, kończy się powodzeniem.
0.05 **Magazyn sportowy**
2.05 **Tajemnice losu**

TV 4

6.00 **Simba**
6.40 **Jake i piraci z Nibylandii**
7.10 **Szczenięce lata Toma i Jerry'ego**
7.40 **Jake i piraci z Nibylandii**
8.10 **Szczenięce lata Toma i Jerry'ego**
8.40 **Kamerdyner Bob -** komedia, Kanada, Wielka Brytania, 2005
10.30 **Galileo**
12.35 **Syn Różowej Pantery -** komedia sensacyjna, USA, 1993, reż. Blake Edwards, wyk. Burt Kwouk, Claudia Cardinale, Debrah Farentino
14.30 **Polubić czy poślubić -** komedia romantyczna, USA, 1997, reż. Andy Tennant, wyk. Jon Tenney, Matthew Perry, Salma Hayek
16.55 **Garfield: W poszukiwaniu Lymana -** film familijny, Francja
18.00 **9. miesiąch**
19.00 **Galileo**
20.00 **Zabójcze polowanie -** film akcji, Kanada, 2011, reż. Keoni Waxman, wyk. Eric Roberts, Gary Daniels, Steve Austin
22.05 **Spirit: Duch miasta -** film fantasy, USA, 2008, reż. Frank Miller, wyk. Gabriel Macht, Samuel L. Jackson, Scarlett Johansson
0.15 **Bracia - tajemnica długowieczności cz. 2 -** serial przygodowy, Chiny, 2011, reż. Yu Min, wyk. Alex Gong, Chen Guokun, Cherrie Ying, Zhu Yin
2.30 **Mega Chichot**
3.00 **Disco Polo Life**

TVN 7

5.55 **We Dwoje -** program rozrywkowy
7.15 **Mango - Telezakupy**
9.20 **Kobra: Oddział specjalny -** serial sensacyjny
10.30 **39 i pół -** serial komediowy
11.30 **39 i pół -** serial komediowy
12.30 **39 i pół -** serial komediowy
13.30 **Brzydula -** serial obyczajowy
16.25 **Prawo i Jake Wade -** western, USA 1958, reż. John Sturges, wyk. Robert Taylor, Richard Widmark, Patricia Owens, Robert Middleton, DeForest Kelley
18.10 **Prawo jazdy -** komedia, USA 1988, reż. Greg Beeman, wyk. Corey Haim, Corey Feldman, Carol Kane, Richard Masur, Heather Graham
20.00 **Kongo -** film przygodowy, USA 1995, reż. Frank Marshall, wyk. Laura Linney, Dylan Walsh, Ernie Hudson, Tim Curry, Grant Heslov
22.20 **Skazany na śmierć -** serial kryminalny
23.25 **Prawdziwa zbrodnia -** film sensacyjny, USA 1999, reż. Clint Eastwood, wyk. Clint Eastwood, Isaiah Washington, James Woods, Lisa Gay Hamilton, Denis Leary, Bernard Hill, Diane Venora
2.00 **Sposób na morderstwo -** serial
3.00 **Klub Magii**
5.10 **Koniec programu**

PULS

6.00 **Taki jest świat**
6.55 **Niania -** serial
9.00 **Wojciech Cejrowski. Boso**
11.50 **Księżniczka dwóch światów -** film familijny, Australia 2011
13.45 **Najpiękniejsze baśnie braci Grimm: Roszpunka -** baśń
15.00 **Niania -** film familijny, USA 2006, reż. Kirk Jones, wyk. Angela Lansbury, Colin Firth, Emma Thompson
17.15 **Wakacje Jasia Fasoli -** komedia, Great Britain 2007, reż. Sam Bendelack, wyk. Caunes de, Jean Rochefort, Karel Roden, Max Baldry, Rowan Atkinson
19.00 **Pingwiny z Madagaskaru -** serial
20.00 **After Earth: 1000 lat po Ziemi -** film przygodowy, USA 2013, reż. M. Night Shyamalan, wyk. David Denman, Jaden Smith, Sophie Okonedo, Will Smith
21.55 **Liberator 2 -** film akcji, USA 1995, reż. Geoff Murphy, wyk. Eric Bogosian, Katherine Heigl, Morris Chestnut, Steven Seagal
0.00 **Camelot -** serial
1.00 **Taki jest świat**
1.50 **Menu na miarę**
2.20 **Menu na miarę**
2.40 **Dyżur**
3.05 **Na jedwabnym szlaku**
4.20 **Menu na miarę**
4.45 **Z archiwum policji**
5.10 **Menu na miarę**

Stopklatka

6.00 Lucky Luke na Dzikim Zachodzie - komedia anim. **8.00** Kolor magii cz. 2 - serial **10.00** Katastrofy w przestworzach - serial **12.00** U Pana Boga w ogródku - komedia **14.40** Czarne złoto - film familijny **16.40** Szansa na sukces - film młodzieżowy **18.55** Scena Śmiechu **19.50** 100 kultowych filmów: Terminator **20.00** Captain America: Pierwsze starcie - film fantastyczny **22.45** Zabójczy cel - thriller

TTV

12.35 Anatomia głupoty **13.35** MasterChef Junior **15.00** Ostre cięcie **15.45** Express - informacje **16.05** Usterka **17.10** Oszukać system **17.45** Express - informacje **18.05** Damy i wieśniaczki **19.10** Big Picture with Kal Penn **19.45** Express - informacje **20.00** DeFacto Extra **21.30** Kossakowski. Inicjacja **22.00** Betlejewski. Prowokacje **22.30** Komornicy **23.00** Ross Kemp. W świecie zbrodni

TV6

7.00 Taaaka ryba **8.05** Gwiezdne Wojny: Wojny Klonów **10.35** Fala śmierci, cz. 2 - miniserial **12.25** Nowy Scooby - Doo **13.10** Przygody Merlina **14.10** Wymarzony luzer - komedia **16.25** Tornado zagłady cz. 2 - film katastroficzny **18.15** Ziemska apokalipsa - film sci - fi **20.00** CSI: Kryminalne zagadki Miami **22.00** Księga rekordów Guinessa - 50 lat, 50 rekordów **0.05** Tuż przed tragedią **1.10** Tuż przed tragedią

TVP SPORT

7.45 Rywale UEFA **8.25** Piłka nożna - Copa America. mecz o 3 miejsce **10.35** Złote transmisje **12.40** Zwarcie **13.15** Żużel - Nice Polska Liga. 12 kolejka. Polonia Bydgoszcz - Orzeł Łoźdź **16.05** Lekkoatletyka - Mistrzostwa Polski - Bydgoszcz 2016 **19.25** Footvolley - Mistrzostwa Polski - mecz o 3 miejsce **20.20** Footvolley - Mistrzostwa Polski - Finał **21.20** LA dla każdego **21.50** Kierunek RIO **22.30** Minął dzień we Francji **23.05** Kolarstwo MP Świdnica **23.40** Lekkoatletyka - Mistrzostwa Polski - Bydgoszcz 2016 **1.25** Jak to z futbolem było **1.55** Piłka nożna - Copa America. FINAŁ **4.05** Zakończenie dnia

PSN

7.00 Magazyn golfowy **8.00** Polsat Sport News Sport Flash **8.07** Magazyn ATP World Tour Uncovered **8.40** MotoGP Motocyklowe MŚ - Assen **9.10** MotoGP Motocyklowe MŚ - Assen **9.40** MotoGP Motocyklowe MŚ - Assen **10.00** Magazyn Trans World Sport **11.00** MotoGP Motocyklowe MŚ - Assen **12.20** MotoGP Motocyklowe MŚ - Assen **13.00** MotoGP Motocyklowe MŚ - Assen **14.00** MotoGP Motocyklowe MŚ - Assen **16.00** Siatkówka LŚ **17.00** Siatkówka LŚ **18.00** Siatkówka LŚ **19.00** Siatkówka LŚ **20.00** Siatkówka LŚ **21.30** Siatkówka World Grand Prix **23.55** Piłka nożna UEFA EURO 2016 **1.00** Siatkówka LŚ **3.00** Magazyn Pro Bull Riding

EUROSPORT

8.30 Piłka nożna. Euro Fans **8.45** Tenis. Turniej ATP, Nottingham **10.00** Kajakarstwo. Mistrzostwa Europy, Moskwa **11.30** Piłka nożna. Euro Fans **11.40** Tenis. Turniej ATP, Nottingham **12.30** Kajakarstwo. Mistrzostwa Europy, Moskwa **14.15** Magazyn. Going for Gold **14.20** Piłka nożna. Euro Fans **14.30** Rajdy Samochodowe. FIA Rajdowe Mistrzostwa Europy, Ypres **15.00** FIA WTCC. Vila Rea, Portugalia **18.00** Snooker. Riga Masters Finał **19.00** Kolarstwo. National Championships **20.30** Rajdy Samochodowe. FIA **21.00** Snooker. Riga Masters Finał **22.00** FIA WTCC. Vila Rea, Portugalia **23.00** Tenis. Turniej ATP, Nottingham **23.50** Euro Fans **0.05** Piłka nożna. Major League Soccer

TVP INFO

5.59 Serwis Info, Pogoda, Serwis Sportowy co pół godziny **16.30** Puls Polski - magazyn **16.55** Pogoda **16.58** Flesz Info **17.05** Serwis sportowy **17.15** Teleexpress Extra **17.32** Extra świat - magazyn **18.00** Twoje Info **18.28** Po przecinku - rozmowa **18.50** Serwis Info weekend **19.10** Istota - magazyn **19.32** Reportaż TVP INFO - reportaż **19.46** Pogoda **19.53** Dziś wieczorem **20.10** Minęła 20ta **20.30** Serwis Info weekend **20.40** Bez retuszu - magazyn **21.40** Studio LOTTO **21.50** Panorama Info **22.21** Na pierwszej stronie **22.25** Extra świat - magazyn **22.52** Pogoda **23.00** Serwis Info weekend **23.44** Pogoda **23.55** Teleexpress Extra **0.15** Extra świat - magazyn **0.40** Dziś wieczorem

TV TRWAM

8.00 Podróż Apostolska Ojca Świętego Franciszka do Armenii.**9.30** Msza Święta **10.30** Przegląd Katolickiego Tygodnika „Niedziela" **10.35** Uczeń i mistrz **12.00** Mój brat papież **12.20** Wieś - to też Polska **13.30** Serce i oblicze Boga **13.50** Podróż Apostolska Ojca Świętego Franciszka do Armenii **16.00** Informacje dnia **16.15** Podróż Apostolska Ojca Świętego Franciszka do Armenii. ceremonia pożegnania **16.30** Koncert życzeń **17.00** Tam, gdzie Bóg płacze **17.30** Bądźmy stróżami poranka **18.00** Anioł Pański **18.05** Informacje dnia **18.15** Rozmowy niedokończone **19.25** Retrospekcja **19.30** Brat Ogień **20.00** Informacje dnia **20.20** Różaniec **20.50** Myśląc Ojczyzna **21.00** Apel Jasnogórski **21.20** Informacje dnia **21.40** Józef z Egiptu **22.20** Po cóż są nam święci?

TVP KULTURA

7.30 Informacje kulturalne **7.40** TVP Kultura na Festiwalu Młodzi i Film 2016 **7.45** Którędy po sztukę **7.50** Posłaniec - dramat **9.45** Eurokultura **10.00** TVP Kultura na Festiwalu Młodzi i Film 2016 **10.05** Kompozytorzy muzyki filmowej - Lalo Schifrin **11.05** Przypadki Piotra S. - film obyczajowy **12.35** Człowiek z żelaza - dramat **15.10** Program publicystyczny **15.35** Trzy gwiazdy w Monachium - koncert **17.15** Niedziela z... Wojciechem Pszoniakiem - Ziemia obiecana - film fabularny **21.05** 2 x Juliette Binoche - Zła krew - thriller **23.05** Sponsoring - dramat **0.45** Wszystko jest możliwe - film dok. **1.45** Jazz noc - B. B. King. Live at Montreux

TVP HISTORIA

6.50 Makłowicz w podróży **7.20** Jak to działa (85) - magazyn **7.55** Za ołowianą bramą. Kardynał József Mindszenty - film dok. **9.00** Dzwony wojny (1 - 2) - serial **10.10** Okrasa łamie przepisy **10.45** Dzieje kultury polskiej - cykl dok. **12.00** Marcowa prasa - Łódź 68 - film dok. **13.05** Park Narodowy Gór Stołowych - film dok. **14.00** Szerokie tory - Szerokie tory. Soczi - reportaż **14.30** Bodo (2) - serial **15.35** Najdłuższa wojna nowoczesnej Europy (2) Lancet i pług - serial **16.45** Historia żywa **17.15** Nowe Ateny - program publicystyczny **18.10** Dzwony wojny (2) - serial **19.05** Był sobie człowiek - Anglia elżbietańska 16 - serial **19.40** Historia „Młota" czyli dwie Polski - film dok. **20.40** Sen Staszka w Teheranie - film dok. **21.40** Pułapka Stalina - film dok. **22.50** Maraton, Polska **23.25** Encyklopedia II wojny światowej - O honor Francji cz. 2 - cykl dok. **0.05** Polskie drogi (1) - Misja specjalna - serial **1.45** Poznań 56 - dramat **3.45** Wspaniałe stulecie (29) - serial **4.50** Wspaniałe stulecie (30) - serial

Poniedziałek, 27.06.2016

TVP 1

8.00 **Wiadomości**, **Pogoda**
8.15 **Polityka przy kawie**
8.30 **Rok w ogrodzie**
9.00 **Blondynka (8) - Noc szczurołapa -** serial
9.55 **Korzenie. następne pokolenia (1) -** serial
11.00 **Drużyna A - Sądny dzień, część 1 -** serial
12.00 **Wiadomości**
12.10 **Agrobiznes**
12.25 **Kazimierskie granie - relacja z Festiwalu Kapel i Śpiewaków Ludowych -** reportaż
12.50 **Białe lwice, cz. 2. Walka o przetrwanie -** serial dok.
14.00 **Tysiąc i jedna noc (11) -** serial
15.00 **Wiadomości**, **Pogoda**
15.20 **Teo - ria smaku Teo Vafidisa (11) -** magazyn
15.50 **Wspaniałe stulecie (123) -** serial
17.00 **Teleexpress**
17.15 **Pogoda**
17.30 **Komisarz Alex (10) - Zaginione starsze panie -** serial
18.25 **Wspaniałe stulecie (124) -** serial
19.30 **Wiadomości**, **Sport**, **Pogoda**
20.10 **Biało - czerwoni**
20.30 **Wielki Test o NATO**
22.15 **Oto historia - Fritz Bauer. Sam pośród swoich -** film dok.
23.20 **Podstępne druhny -** komedia romantyczna, USA, reż. James Hayman, wyk. Raven Symone, Joanna Garcia, Beth Broderick, David Clayton Rogers
0.55 **Transporter (3) -** serial
1.55 **Chłopaki na bok -** film fabularny, USA, reż. Herbert Ross, wyk. Whoopi Goldberg, Drew Barrymore, Mary - Louise Parker, Billy Wirth, Matthew McConaughey, Josh Segal, James Remar
3.50 **Notacje - Maria Stangret - Kantor. Życie nas wchłania**
4.10 **Drużyna A - Sądny dzień, część 1 -** serial
5.00 **Zakończenie dnia**

TVP 2

5.35 **M jak miłość (1091) -** serial
6.30 **Polska 1050 -** magazyn
7.05 **M jak miłość (1092) -** serial
8.00 **Pytanie na śniadanie**
11.00 **O mnie się nie martw (11) -** serial
11.55 **Barwy szczęścia (1432) -** serial obyczajowy
12.35 **Na dobre i na złe (179) Zapomniana choroba**
13.35 **Śniadanie na Trawie -** magazyn kulturalny
14.10 **Herkules (47) Dama i smok -** serial
15.00 **Na sygnale (56) - Mała Miss -** serial fabularyzowany TVP
15.30 **Rodzinka.pl (133) - Ból rozstania** - serial komediowy
16.05 **M jak miłość (1197) -** serial
17.00 **Imperium miłości (13) -** serial kostiumowy, Turcja
18.00 **Panorama**
18.30 **Sport Telegram**
18.40 **Pogoda**
18.50 **Jeden z dziesięciu -** teleturniej
20.10 **Kocham Cię, Polsko! -** zabawa quizowa
21.55 **Pod ścianą -** thriller, Kanada, reż. Jean - Claude Lord, wyk. Laura Vandervoort, Chris Kramer, Amy Sloan
23.35 **Czy świat oszalał? - Tam, gdzie da się żyć**
0.35 **Grimm - s. 2 (17) -** serial
1.30 **Żyj i pozwól umrzeć -** film sensacyjny, Wielka Brytania, reż. Guy Hamilton, wyk. Roger Moore, Yaphet Kotto, Jane Seymour
3.40 **Tam, gdzie da się żyć**
4.35 **Zakończenie programu**

TVN

6.05 **Uwaga! -** program interwencyjny
6.30 **Mango - Telezakupy**
8.15 **Detektywi -** program kryminalny
8.50 **Rybki z ferajny -** komedia, USA 2004, reż. Bibo Bergeron, Vicky Jenson, Rob Letterman, wyk. Will Smith, Robert De Niro, Renée Zellweger, Jack Black, Angelina Jolie, Martin Scorsese
10.40 **Szkoła -** serial
11.40 **Szpital -** program obyczajowy
12.40 **Ukryta prawda -** program obyczajowy
13.40 **W - 11 Wydział Śledczy -** program kryminalny
14.20 **W - 11 Wydział Śledczy -** program kryminalny
15.00 **Kuchenne rewolucje -** program kulinarno - rozrywkowy
16.00 **Szkoła -** serial
17.00 **Ukryta prawda -** program obyczajowy
18.00 **Szpital -** program obyczajowy
19.00 **Fakty, Sport, Pogoda**
19.50 **Uwaga! -** program interwencyjny
20.10 **Doradca smaku**
20.15 **Na Wspólnej -** serial obyczajowy

20.55 **Projekt Lady**
21.55 **Sekrety lekarzy -** reality show
22.55 **Najgorszy polski kierowca**
23.40 **Druga szansa -** serial
0.40 **Wybrani -** serial
1.40 **Ocalić Grace -** serial
2.40 **Uwaga! -** program interwencyjny
3.05 **Klub Magii**

POLSAT

6.00 **Nowy dzień z Polsat News**
7.45 **Trudne sprawy**
8.45 **Malanowski i Partnerzy**
9.45 **Dzień, który zmienił moje życie**
10.45 **Dlaczego ja?**
11.45 **Pielęgniarki**
12.45 **Trudne sprawy**
13.45 **Małolaty**
14.45 **Słoiki**
15.50 **Wydarzenia**, **Pogoda**
16.15 **Interwencja**
16.45 **Dlaczego ja?**
17.45 **Trudne sprawy**
18.50 **Wydarzenia**, **Sport**, **Pogoda**
19.30 **Świat według Kiepskich**
20.00 **Wysmakowani**

20.10 **MEGA HIT - Królestwo niebieskie -** dramat historyczny, USA, Wielka Brytania, Niemcy, 2005, reż. Ridley Scott, wyk. Orlando Bloom, Brendan Gleeson, David Thewlis, Edward Norton
Kowal Balian stracił rodzinę i bliski jest utraty wiary. Wojna religijna w odległej Ziemi Świętej nic dla niego nie znaczy, a mimo to wciągnięty zostaje w jej wir. We wstrząsanej intrygami średniowiecznej Jerozolimie zakochuje się w siostrze króla, wyrasta na przywódcę i staje na czele mieszkańców, którzy bronią miasta przed przeważającymi siłami wroga...
23.30 **Krzyżowy ogień -** film akcji, USA, 2011, reż. Ernie Barbarash
1.50 **Helikopter w ogniu -** dramat wojenny, USA, 2001

TV 4

6.00 **Nie igraj z aniołem**
7.05 **Jake i piraci z Nibylandii**
7.35 **Szczenięce lata Toma i Jerry'ego**
8.05 **Jake i piraci z Nibylandii**
8.35 **Szczenięce lata Toma i Jerry'ego**
9.05 **Gwiezdne Wojny: Wojny Klonów**
9.35 **Gwiezdne Wojny: Wojny Klonów**
10.00 **Kosmos**
11.00 **Moja nadzieja**
12.00 **Detektywi w akcji**
13.00 **Policjantki i Policjanci**
14.00 **STOP Drogówka**
15.00 **Sekrety sąsiadów**
15.30 **Sekrety sąsiadów**
16.00 **Dom nie do poznania**
17.00 **Moja nadzieja**
18.00 **Detektywi w akcji**
19.00 **Policjantki i Policjanci**
20.00 **9. miesiąc**
21.00 **CSI: Kryminalne zagadki Nowego Jorku**
22.00 **Galileo**
23.00 **Galileo**
0.00 **STOP Drogówka**
1.00 **Mega Chichot**
1.30 **Interwencja**
1.50 **Interwencja**
2.10 **Graffiti**
2.30 **TAK czy NIE**
3.00 **Cafe Futbol**
5.00 **Top 10 lista przebojów**

TVN 7

5.20 **We Dwoje -** program rozrywkowy
6.45 **Męski Typ 2: Marek Kamiński -** talk show
7.20 **Ukryta prawda -** program obyczajowy
8.20 **Sąd rodzinny -** program sądowy
9.20 **Sędzia Anna Maria Wesołowska**
10.20 **Chuck -** serial
11.20 **Mango Telezakupy**
12.55 **Sąd rodzinny -** program sądowy
13.55 **Szpital -** program obyczajowy
14.55 **Sędzia Anna Maria Wesołowska**
15.55 **39 i pół -** serial komediowy
16.55 **Chuck -** serial
17.55 **Brzydula -** serial obyczajowy
18.30 **Brzydula -** serial obyczajowy
19.00 **Ukryta prawda -** program obyczajowy
20.00 **Trzy życzenia -** film obyczajowy, USA 1995, reż. Martha Coolidge, wyk. Patrick Swayze, Mary Elizabeth Mastrantonio, Joseph Mazzello, Seth Mumy, Jay O. Sanders, Michael O'Keefe, John Diehl, Diane Venora
22.30 **Tajemnice Laury -** serial
23.35 **Ostra jazda: Piwny ping pong -** komedia, USA 2009, reż. Steve Rash, wyk. Daniel Newman, Preston Jones, Michael Trotter, Nestor Aaron Absera, D.J. Qualls
1.40 **Klub Magii**
3.50 **Druga strona medalu -** talk show
4.20 **Druga strona medalu -** talk show
4.50 **Koniec programu**

PULS

6.00 **Niania -** serial
7.00 **Nash Bridges -** serial
9.00 **Kobra - oddział specjalny -** serial
11.00 **Napisała: Morderstwo -** serial
12.00 **Sezon na miłość -** telenowela
14.10 **Moje serce bije dla Loli -** telenowela, USA 2011
15.05 **Oblicza miłości -** telenowela, Meksyk 2013
16.05 **Dziesięć przykazań -** serial
17.05 **Niewolnica Victoria -** telenowela, Kolumbia 2016
18.05 **Łowcy skarbów -** serial
19.00 **Łowcy skarbów -** serial
20.00 **Co z oczu, to z serca -** komedia, USA 1998, reż. Steven Soderbergh, wyk. Andrea Brooks, Dennis Farina, Don Cheadle, George Clooney, Jennifer Lopez, Luis Guzmán, Steve Zahn, Ving Rhames
22.25 **Rambo 3 -** film akcji, USA 1988, reż. Peter MacDonald, wyk. Jonge de, Kurtwood Smith, Sasson Gabai, Sylvester Stallone
0.40 **Taki jest świat**
1.30 **Menu na miarę**
2.00 **JRG w akcji**
2.30 **Dyżur**
3.00 **Na jedwabnym szlaku**
3.25 **Na jedwabnym szlaku**
3.50 **Na jedwabnym szlaku**
4.20 **Menu na miarę**
4.45 **Z archiwum policji**
5.10 **Menu na miarę**

Stopklatka

6.00 Prywatna historia kina **6.40** Bajki **7.05** Biała sukienka - film obyczajowy **8.25** Stawka większa niż życie cz. 3 - 4 - serial **11.30** Katastrofy w przestworzach - serial **13.45** Pułapki umysłu - serial **14.10** Zaginiony świat - serial **16.05** Droga do raju - komedia obyczajowa **18.00** Kobra: Oddział specjalny - serial **20.00** Kino z historią **20.00** Za kilka dolarów więcej - western **22.45** Powrót do domu - dramat

TTV

14.30 DeFacto **15.00** Ostre cięcie **15.45** Express - informacje **16.05** Testerzy extra **16.35** Damy i wieśniaczki **17.45** Express - informacje **18.05** Najdziwniejsze hotele świata **19.10** Wytapiacze fortuny **19.45** Express - informacje **20.00** Bogacze kontra reszta świata - serial **21.10** Komornicy **21.45** Express - informacje **22.00** Gogglebox. Przed telewizorem **22.45** DeFacto **23.45** Świat bez fikcji

TV6

6.00 Mega Chichot **7.00** Kłamczuch **8.00** Strażnik Teksasu **9.00** Galileo **10.00** Ciekawość: Słoneczna burza **11.00** Kosmos **12.00** Miodowe lata **13.40** Rodzina zastępcza **14.15** Mega Chichot **14.45** Dekoratornia **15.15** Nieśmiertelny **16.15** Strażnik Teksasu **17.15** Czarodziejki **18.15** Miodowe lata **20.00** Galileo **21.00** IP MAN - film biograficzny **23.10** Święci z Bostonu - film sensacyjny

TVP SPORT

8.00 kolarstwo - MP Świdnica **8.35** Piłka nożna - Copa America. FINAŁ **10.45** Z piłka przez świat **11.45** Najpiękniejsze polskie bramki **13.10** Lekkoatletyka - Mistrzostwa Polski - Bydgoszcz 2016 **15.00** Piłka nożna - Copa America. mecz o 3 miejsce **16.00** Piłka nożna - Copa America. mecz o 3 miejsce **17.05** Najpięniejsze polskie bramki **18.05** Piłka nożna - Copa America. FINAŁ **20.15** Lekkoatletyka - Mistrzostwa Polski - Bydgoszcz 2016 **22.00** kolarstwo - MP Świdnica **22.30** Kierunek Rio - magazyn **23.00** Echa stadionów **23.20** Żużel - Nice Polska Liga. 12 kolejka. Polonia Bydgoszcz - Orzeł Łoźdź **0.15** Żużel - Nice Polska Liga. 12 kolejka. Polonia Bydgoszcz - Orzeł Łoźdź

PSN

7.00 Magazyn lekkoatletyczny **8.00** Polsat Sport News Sport Flash **8.07** Magazyn golfowy **9.00** Polsat Sport News Sport Flash **9.07** Siatkówka LŚ **10.00** Siatkówka LŚ **11.00** Polsat Sport News Sport Flash **11.07** Siatkówka LŚ **12.00** Siatkówka LŚ **13.00** Polsat Sport News Sport Flash **13.07** Magazyn ATP World Tour Uncovered **14.00** Tenis Wimbledon **15.00** Tenis Wimbledon **16.00** Tenis Wimbledon **17.00** Tenis Wimbledon **18.00** Tenis Wimbledon **19.00** Tenis Wimbledon **20.00** Tenis Wimbledon **21.00** Polsat Sport News Sport Flash **21.07** Siatkówka LŚ **22.00** Siatkówka LŚ **23.55** Piłka nożna UEFA EURO 2016 **1.00** Tenis Wimbledon **3.00** Magazyn Pro Bull Riding

EUROSPORT

8.30 Łucznictwo. PŚ, Turcja **9.00** Szermierka. Mistrzostwa Europy, Polska **9.30** Piłka nożna. Euro Fans **9.40** Tenis. Turniej ATP, Nottingham **11.00** Piłka nożna. Major League Soccer **14.00** Piłka nożna. Euro Fans **14.10** Snooker. Riga Masters Finał **15.30** Piłka nożna. Major League Soccer **17.30** Kolarstwo. National Championships **19.00** Magazyn. Going for Gold **19.05** Magazyn. Sports Insiders **19.30** Kolarstwo. The Bike Shed **20.30** Jeździectwo. Horse Excellence **20.45** FIA WTCC. Vila Rea, Portugalia Opening Race **21.15** FIA WTCC. Vila Rea, Portugalia Main Race **22.00** Snooker. Riga Masters Finał **23.00** Watts **23.20** Euro Fans **23.30** Piłka nożna. Major League Soccer MLS Highlights

TVP INFO

6.00 Serwis Info, Pogoda, Serwis Sportowy co pół godziny **16.30** Puls Polski - magazyn **16.55** Pogoda **16.58** Flesz Info **17.15** Teleexpress Extra **17.32** Extra świat - magazyn **17.40** To jest temat - magazyn **18.00** Twoje Info **18.28** Po przecinku - rozmowa **18.50** Serwis Info **19.00** 24 minuty - wywiad **19.30** INFObiznes **19.47** Pogoda **19.57** Dziś wieczorem **20.12** Minęła 20ta **20.51** Pogoda **21.00** Panorama Info **21.33** Pogoda **21.40** Studio LOTTO **21.49** W tyle wizji - program publicystyczny **22.25** Studio świat. - magazyn **22.52** Pogoda **22.55** Na pierwszej stronie **23.00** Serwis Info **23.30** Echa stadionów **23.45** Teleexpress Extra **0.10** Extra świat - magazyn **0.20** To jest temat

TV TRWAM

12.00 Anioł Pański **12.03** Informacje dnia **12.20** Bł. Ks. Roman Sitko bohater wiary **14.50** Tam, gdzie modlili się dawni papieże **15.00** Koncert życzeń **15.50** Pytasz i wiesz **16.00** Informacje dnia **16.10** Sanktuaria polskie **16.30** Tydzień z Ziemi Świętej **16.50** Świadkowie **17.20** Święty na każdy dzień **17.30** Okiem kamery **18.00** Anioł Pański **18.05** Informacje dnia **18.15** Rozmowy niedokończone **19.25** Święty na każdy dzień **19.30** Parauszek i przyjaciele **19.45** Modlitwa z telefonicznym udziałem dzieci **20.00** Informacje dnia **20.20** Różaniec **20.50** Myśląc Ojczyzna **21.00** Apel Jasnogórski **21.20** Informacje dnia **21.40** Polski Punkt Widzenia **22.00** Stan bezpieczeństwa państwa **22.10** Dokonać niemożliwego **23.50** Chingola **0.00** Programy powtórkowe

TVP KULTURA

7.30 Afisz kulturalny **7.45** Kultura fizyczna **7.55** Studio Kultura **8.05** Eurokultura **8.20** Niedziela z... Wojciechem Pszoniakiem **9.05** Kuchnia frankfurcka - film dok. **9.35** Jedna wojna - dramat **11.05** Ferdydurke - dramat **12.45** Pan W - film obyczajowy **13.45** Program publ. **14.50** om Petty - cykl dok. **15.20** Eurokultura **15.40** Pan Lazhar - film obyczajowy **17.15** Jedna wojna - dramat **18.55** Teledyski zmieniły muzykę **20.00** Informacje kulturalne **20.20** Pianista - dramat **23.00** Flandria - dramat **0.30** Którędy po sztukę - Grupa Azorro - magazyn **0.35** Videofan - Portrety. Grzegorz Drozd **0.55** Młoda Polska - Popatrz na mnie - film kr.metr.

TVP HISTORIA

6.50 Makłowicz w podróży **7.20** Sprint przez historię Przemysława Babiarza **7.55** Ginące cywilizacje (16) - cykl dok. **9.00** Dzwony wojny (2) - serial **9.40** Dzwony wojny (4) - serial **10.15** Skępska królewna - film dok. **10.45** Dzieci Kwatery Ł - film dok. **11.50** Film dok. **13.00** Spór o historię - debata **13.35** Cafe Historia - program publicystyczny **14.05** Wielka Pętla Wielkopolski - film dok. **15.10** Było, nie minęło **15.40** Sensacje XX wieku **16.40** Polska 1050 - cykl dok. **17.05** Ex Libris **17.40** Flesz historii **18.00** Nicolas Le Floch - Zbrodnia w pałacu Saint Florentin, cz. 1 - serial **19.00** Był sobie człowiek 17 - serial **19.45** Tajemnice początków Polski - Wyspa władców - cykl dok. **20.40** Sensacje XX wieku **21.45** Było, nie minęło - Rzeczpospolita podc.horążacka **22.20** Krótki dzień pracy - film TVP **23.45** Generał Władysław Sikorski. Tajemnica śmierci - film dok. **1.00** Świadectwa czasu. Malarstwo Willi Sittego **1.35** Wielka Pętla Wielkopolski - film dok. **2.45** Wspaniałe stulecie (31 - 32) - serial **4.45** Zakończenie dnia

Wtorek, 28.06.2016

TVP 1

8.00 **Wiadomości, Pogoda**
8.15 **Polityka przy kawie**
8.30 **Historia dla Ciebie - pamięć.pl**
9.00 **Blondynka (9) - Powrót wolty-żerki** - serial
9.55 **Korzenie. następne pokolenia (2)** - serial
10.55 **Drużyna A - Sądny dzień** - serial
12.00 **Wiadomości**
12.10 **Agrobiznes**
12.40 **Tańczący z naturą - Gryzonie w koronie** - cykl dok.
13.10 **Półkowniki - Jeszcze czekam**
14.00 **Tysiąc i jedna noc (12)** - serial
15.00 **Wiadomości**
15.10 **Pogoda**
15.20 **Teo - ria smaku Teo Vafidisa (12)**
15.50 **Wspaniałe stulecie (125)** - serial
17.00 **Teleexpress, Pogoda**
17.30 **Komisarz Alex (11) - Śmierć w parku** - serial
18.35 **Wspaniałe stulecie (126)** - serial
19.30 **Wiadomości, Sport, Pogoda**
20.05 **TDP**
20.08 **Biało - czerwoni**
20.25 **Rozdarte serca (16)** - serial
21.30 **Warto rozmawiać** - program publicystyczny
22.35 **Byliśmy pierwsi. Poznań 1956**
23.35 **Nie opuszczaj mnie** - dramat, Polska, reż. Ewa Stankiewicz, wyk. Agnieszka Grochowska, Wojciech Zieliński, Grażyna Barszczewska, Daniel Olbrychski, Albert Osik
1.45 **Rewers** - czarna komedia, Polska, reż. Borys Lankosz, wyk. Agata Buzek, Krystyna Janda, Anna Polony, Marcin Dorociński, Adam Woronowicz, Bronisław Wrocławski, Łukasz Konopka, Jerzy Bończak, Jacek Poniedziałek, Marek Probosz
3.30 **Notacje - Gen. Stefan Bałuk, Małpi gaj"** - cykl dok.
3.40 **Drużyna A - Sądny dzień** - serial
4.30 **Zagadkowa Jedynka**
5.05 **Zakończenie dnia**

TVP 2

5.35 **M jak miłość (1092)** - serial
6.30 **W jednym Duchu ochrzczeni** - reportaż
7.05 **M jak miłość (1093)** - serial
8.00 **Pytanie na śniadanie**
10.55 **O mnie się nie martw (12)** - serial
11.55 **Barwy szczęścia (1433)** - serial obyczajowy
12.35 **Na dobre i na złe (180) Sprawdzian**
13.35 **Dzika Muzyka - Tańce, hulanki, swawole** - magazyn
14.10 **Herkules (48) - Niech żyje król** - serial
15.05 **Na sygnale (57) - Dzień kobiet** - serial fabularyzowany TVP
15.35 **Rodzinka.pl (134) - Miłosne manewry** - serial komediowy
16.10 **M jak miłość (1198)** - serial
17.05 **Imperium miłości (14)** - serial kostiumowy, Turcja
18.00 **Panorama**
18.30 **Sport Telegram**
18.40 **Pogoda**
18.50 **Jeden z dziesięciu** - teleturniej
20.10 **Żyj i pozwól umrzeć** - film sensacyjny, Wielka Brytania, reż. Guy Hamilton, wyk. Roger Moore, Yaphet Kotto, Jane Seymour
22.20 **Widowisko artystyczne**
23.35 **Świat bez fikcji - W dzień targowy** - film dok.
0.45 **Krew z krwi (4)** - serial
1.50 **Krew z krwi (5)** - serial
2.50 **W dzień targowy** - film dok. reż. Robert Kaczmarek
4.00 **Tancerze (10) Protest** - serial obyczajowy
4.55 **Zakończenie programu**

TVN

5.45 **Uwaga!** - program interwencyjny
6.15 **Mango - Telezakupy**
8.00 **Detektywi** - program kryminalny
8.35 **Doradca smaku**
8.45 **Mali Giganci**
10.40 **Szkoła** - serial
11.40 **Szpital** - program obyczajowy
12.40 **Ukryta prawda** - program obyczajowy
13.40 **W - 11 Wydział Śledczy** - program kryminalny
14.20 **W - 11 Wydział Śledczy** - program kryminalny
15.00 **Kuchenne rewolucje** - program kulinarno - rozrywkowy
16.00 **Szkoła** - serial
17.00 **Ukryta prawda** - program obyczajowy
18.00 **Szpital** - program obyczajowy
19.00 **Fakty, Sport, Pogoda**
19.50 **Uwaga!** - program interwencyjny
20.10 **Doradca smaku**
20.15 **Na Wspólnej** - serial obyczajowy

20.55 **Ostatni skaut** - film sensacyjny, USA 1991, reż. Tony Scott, wyk. Bruce Willis, Damon Wayans, Chelsea Field, Noble Willingham, Taylor Negron, Halle Berry
23.10 **Kuba Wojewódzki** - talk show
0.10 **Partnerki** - serial kryminalny
1.05 **Najgorszy polski kierowca**
1.50 **Uwaga!** - program interwencyjny
2.15 **Klub Magii**

POLSAT

6.00 **Nowy dzień z Polsat News**
7.45 **Trudne sprawy**
8.45 **Malanowski i Partnerzy**
9.45 **Dzień, który zmienił moje życie**
10.45 **Dlaczego ja?**
11.45 **Pielęgniarki**
12.45 **Trudne sprawy**
13.45 **Małolaty**
14.45 **Słoiki**
15.50 **Wydarzenia, Pogoda**
16.15 **Interwencja**
16.45 **Dlaczego ja?**
17.45 **Trudne sprawy**
18.50 **Wydarzenia, Sport, Pogoda**
19.30 **Świat według Kiepskich**

20.10 **Sabotaż** - thriller sensacyjny, USA, 2014, reż. David Ayer, wyk. Arnold Schwarzenegger, Joe Manganiello, Josh Holloway, Sam Worthington, Terrence Howard John Wharton stoi na czele elitarnej jednostki do walki z narkotykami. Jego ludzie gotowi są bez wahania skoczyć za nim w ogień. Dzięki ich zaangażowaniu udaje się ująć jednego z ważniejszych bossów narkotykowej mafii. Po udanej akcji zlikwidowania siedziby kartelu ekipa Johna Breachera postanawia ukraść z gigantycznego bloku znalezionych pieniędzy 10 milionów dolarów.
22.30 **127 godzin** - dramat biograficzny, USA, 2010, reż. Danny Boyle, wyk. Amber Tamblyn, James Franco, John Lawrence
0.30 **Generał Nil** - dramat biograficzny, Polska, 2009
3.10 **Tajemnice losu**

TV 4

6.00 **Nie igraj z aniołem**
7.05 **Jake i piraci z Nibylandii**
7.35 **Szczenięce lata Toma i Jerry'ego**
8.05 **Jake i piraci z Nibylandii**
8.35 **Szczenięce lata Toma i Jerry'ego**
9.05 **Gwiezdne Wojny: Wojny Klonów**
10.00 **Kosmos**
11.00 **Moja nadzieja**
12.00 **Detektywi w akcji**
13.00 **Policjantki i Policjanci**
14.00 **STOP Drogówka**
15.00 **Sekrety sąsiadów**
15.30 **Sekrety sąsiadów**
16.00 **Dom nie do poznania**
17.00 **Moja nadzieja**
18.00 **Detektywi w akcji**
19.00 **Policjantki i Policjanci**
20.00 **Śmierć na 1000 sposobów**
21.00 **STOP Drogówka**
22.00 **Czarny orzeł** - film akcji, USA, 1988, reż. Eric Karson, wyk. Doran Clark, Jean - Claude Van Damme, Sho Kosugi
0.10 **Spadkobiercy**
1.10 **Mega Chichot**
2.10 **Graffiti**
2.30 **TAK czy NIE**
3.00 **Disco Polo Life**
4.00 **Magazyn Atleci Polsat Sport 2016**
4.30 **Magazyn European Tour Weekly 2016**
5.00 **Top 10 lista przebojów**

TVN 7

5.10 **We Dwoje** - program rozrywkowy
6.35 **W - 11 Wydział Śledczy** - program kryminalny
7.20 **Ukryta prawda** - program obyczajowy
8.20 **Sąd rodzinny** - program sądowy
9.20 **Sędzia Anna Maria Wesołowska**
10.20 **Chuck** - serial
11.20 **Mango Telezakupy**
12.55 **Sąd rodzinny** - program sądowy
13.55 **Szpital** - program obyczajowy
14.55 **Sędzia Anna Maria Wesołowska**
15.55 **Wojny magazynowe**
16.25 **Wojny magazynowe**
16.55 **Chuck** - serial
17.55 **Brzydula** - serial obyczajowy
18.30 **Brzydula** - serial obyczajowy
19.00 **Ukryta prawda** - program obyczajowy
20.00 **Fatalne zauroczenie** - film sensacyjny, USA 1987, reż. Adrian Lyne, wyk. Michael Douglas, Glenn Close, Anne Archer, Ellen Hamilton Latzen, Stuart Pankin, Ellen Foley, Fred Gwynne
22.30 **Sydney** - film sensacyjny, USA 1996, reż. Paul Thomas Anderson, wyk. Philip Baker Hall, John C. Reilly, Gwyneth Paltrow, Samuel L. Jackson, Melora Walters, Philip Seymour Hoffman
0.40 **Tajemnice Smallville** - serial
1.40 **Klub Magii**
3.50 **Druga strona medalu** - talk show
4.25 **Koniec programu**

PULS

6.00 **Niania** - serial
7.00 **Nash Bridges** - serial
8.50 **Kobra - oddział specjalny** - serial
10.50 **Napisała: Morderstwo** - serial
11.50 **Sezon na miłość** - telenowela
14.10 **Moje serce bije dla Loli** - telenowela, USA 2011
15.10 **Oblicza miłości** - telenowela
16.05 **Dziesięć przykazań** - serial
17.05 **Niewolnica Victoria** - telenowela, Kolumbia 2016
18.05 **Łowcy skarbów** - serial
20.00 **Miami Vice** - film sensacyjny, USA 2006, reż. Michael Mann, wyk. Colin Farrell, Jamie Foxx, Li Gong, Naomie Harris
22.45 **Co z oczu, to z serca** - komedia, USA 1998, reż. Steven Soderbergh, wyk. Andrea Brooks, Dennis Farina, Don Cheadle, George Clooney, Jennifer Lopez, Luis Guzmán, Steve Zahn, Ving Rhames
1.20 **Wywiad rodzinny** - thriller, Francja 2011, reż. Franck Mancuso, wyk. Armelle Deutsch, Pascal Elbé, Valentina Cervi, Yvan Attal
3.05 **Na jedwabnym szlaku**
3.30 **Na jedwabnym szlaku**
3.55 **Na jedwabnym szlaku**
4.20 **Menu na miarę**
4.45 **Z archiwum policji**
5.10 **Menu na miarę**
5.30 **13 Posterunek 2** - serial

Stopklatka

6.00 Prywatna historia kina **6.40** Bajki **7.10** Chłopi - serial **8.15** Deja vu - komedia **10.20** Scena Śmiechu **11.30** Katastrofy w przestworzach - serial **13.45** Pułapki umysłu - serial **14.10** Zaginiony świat - serial **16.05** Zostańmy przyjaciółmi - komedia romantyczna **18.00** Kobra: Oddział specjalny Sezon 4 - serial **20.00** Wampirzyce - komedia **21.55** Captain America: Pierwsze starcie - film fantastyczny

TTV

14.30 DeFacto **15.00** Ostre cięcie **15.45** Express - informacje **16.05** Usterka **16.35** Damy i wieśniaczki **17.45** Express - informacje **18.05** Cała prawda o jedzeniu **18.40** Moje wielkie cygańskie wesele. Extra **19.45** Express - informacje **20.00** Wojny magazynowe **21.00** Impractical jokers **21.30** Testerzy **21.45** Express - informacje **22.00** Usterka **23.00** HellFjord - serial **23.30** Bogaci kasy nie liczą

TV6

7.00 Kłamczuch **8.00** Strażnik Teksasu **9.00** Galileo **10.00** Przygody Merlina **11.00** Kosmos **12.00** Miodowe lata **13.40** Rodzina zastępcza **14.15** Mega Chichot **14.45** Dekoratornia **15.15** Nieśmiertelny **16.15** Strażnik Teksasu **17.15** Czarodziejki **18.15** Miodowe lata **19.00** Miodowe lata **20.00** Galileo **21.00** CSI: Kryminalne zagadki Nowego Jorku **22.55** Święci i żołnierze. Ludzie nieważni - dramat wojenny

TVP SPORT

8.00 Rywale UEFA EURO 2016 **8.35** Złote transmisje **10.30** Kierunek RIO **11.05** Tenis ziemny - Turniej WTA - Eastbourne. Finał, Szwajcaria **12.45** Wielkie chwile polskiego futbolu **13.45** Piłka nożna - Copa America. **14.45** Piłka nożna - Copa America. **15.55** Jeździectwo - WKKW - PŚ, Strzegom - cross - relacja **17.35** Pełnosprawni **18.05** Żużel - Nice Polska Liga. 12 kolejka. Polonia Bydgoszcz - Orzeł Łoźdź **19.00** Żużel - Nice Polska Liga. 12 kolejka. Polonia Bydgoszcz - Orzeł Łoźdź **20.05** Zwarcie **20.35** 4 - 4 - 2 magazyn **22.30** Jak to z futbolem było **23.00** Sportowy Wieczór **23.25** Piłka nożna - Copa America. FINAŁ **0.30** Piłka nożna - Copa America. FINAŁ **1.25** Zakończenie dnia

PSN

7.00 Magazyn golfowy **8.00** Polsat Sport News Sport Flash **8.07** Magazyn lekkoatletyczny **9.00** Polsat Sport News Sport Flash **9.07** Siatkówka LŚ **10.00** Siatkówka LŚ **11.00** Polsat Sport News Sport Flash **11.07** Siatkówka LŚ **12.00** Siatkówka LŚ **13.00** Polsat Sport News Sport Flash **13.07** Magazyn ATP World Tour Uncovered **14.00** Tenis Wimbledon **15.00** Tenis Wimbledon **16.00** Tenis Wimbledon **17.00** Tenis Wimbledon **18.00** Tenis Wimbledon **19.00** Tenis Wimbledon **20.00** Tenis Wimbledon **20.30** Tenis Wimbledon **21.00** Tenis Wimbledon **22.00** Tenis Wimbledon **23.00** Siatkówka LŚ **1.00** Tenis Wimbledon **2.00** Tenis Wimbledon **3.00** Magazyn Pro Bull Riding

EUROSPORT

8.40 Kolarstwo. National Championships **10.00** Piłka nożna. Major League Soccer **11.20** Piłka nożna. Euro Fans **11.30** Piłka nożna. Major League Soccer MLS Highlights **12.00** Watts Najlepsze z kolarstwa **13.00** Kolarstwo. Klasyki Best of **14.00** Piłka nożna. Major League Soccer **16.30** Piłka nożna. Major League Soccer MLS Highlights **17.00** Kolarstwo. Klasyki Best of **18.00** Piłka nożna. Major League Soccer **20.45** Kolarstwo. Klasyki, Best of **21.45** Watts top 10 **22.15** FIA WTCC. WTCC bez ograniczeń **22.45** Rajdy Samochodowe. ERC od środka **23.15** Wyścigi samochodowe. Porsche Supercup **23.30** Wyścigi samochodowe. Blancpain Endurance Series, Le Castellet, Francja

TVP INFO

6.00 Serwis Info, Pogoda, Serwis Sportowy co pół godziny **16.30** Puls Polski - magazyn **16.55** Pogoda **16.58** Flesz Info **17.15** Teleexpress Extra **17.32** Extra świat - magazyn **17.40** To jest temat - magazyn **18.00** Twoje Info **18.28** Po przecinku - rozmowa **18.50** Serwis Info **19.10** Czte-ry strony - program publicystyczny **19.30** INFObiznes **19.46** Pogoda **19.57** Dziś wieczorem **20.12** Minęła 20ta **20.51** Pogoda **21.00** Panorama Info **21.34** Pogoda **21.40** Studio LOTTO **21.50** W tyle wizji - program publicystyczny **22.25** Studio świat. - magazyn **22.53** Pogoda **22.55** Na pierwszej stronie **23.00** Serwis Info **23.30** Sportowy Wieczór **23.45** Teleexpress Extra **0.10** Extra świat - magazyn

TV TRWAM

14.00 Dokonać niemożliwego **15.40** Spacer po misji w Gahunga **15.50** Pytasz i wiesz **16.00** Informacje dnia **16.10** Z pamiętnika podróżnika **16.40** Aktualności akademickie WSKSiM w Toruniu **16.45** M2016 - Światowe Dni Młodzieży **16.50** Ambasadorzy ŚDM **17.00** Świętość i Miłosierdzie **17.25** Święty na każdy dzień **17.30** Okiem kamery **18.00** Anioł Pański **18.05** Informacje dnia **18.15** Rozmowy niedokończone **19.25** Święty na każdy dzień **19.30** Każdy maluch to potrafi **19.45** Modlitwa z telefonicznym udziałem dzieci **20.00** Informacje dnia **20.20** Różaniec **20.50** Myśląc Ojczyzna **21.00** Apel Jasnogórski **21.20** Informacje dnia **21.40** Polski Punkt Widzenia **22.00** Powrót do domu **23.25** Chłopcy z Namugongo **0.00** Programy powtórkowe

TVP KULTURA

7.30 Afisz kulturalny **7.45** Kultura fizyczna **7.55** Studio Kultura **8.05** Informacje kulturalne **8.25** Łańcut, Kozłówka - reportaż **8.50** Lampa Arco - cykl dok. **9.20** Baryton - film obyczajowy **11.00** Tydzień z życia mężczyzny - film obyczajowy **12.30** Wahadełko - film TVP **13.30** Program publ. **14.35** Legendy Rocka **15.05** Informacje kulturalne **15.20** Jedz i pij, mężczyzno i kobieto - film obyczajowy **17.30** Baryton - film obyczajowy **19.15** Olmany - film dok. **20.00** Informacje kulturalne **20.20** Bez wstydu - dramat **21.50** Chuligan Literacki **22.30** Europa, Europa - Wichrowe wzgórza - dramat **0.40** Informacje kulturalne **0.55** Węgorz - dramat

TVP HISTORIA

6.50 Makłowicz w podróży **7.20** Ex Libris **7.55** Ginące cywilizacje (17) - cykl dok. **9.00** Nicolas Le Floch - Zbrodnia w pałacu Saint Florentin, cz. 1 - serial **10.00** Flesz historii **10.25** Polska i świat z historią w tle **10.50** Tajemnice początków Polski **11.55** Film dok. **13.10** Codzienny PRL **13.40** Sekunda ciszy **14.15** Bye Bye Dublin **15.20** Było, nie minęło **15.50** Sensacje XX wieku **16.55** Miasto z wyrokiem - Odwet - cykl dok. **18.00** Nicolas Le Floch - Zbrodnia w pałacu Saint Florentin, cz. 2 - serial **19.00** Był sobie człowiek - Czasy Ludwika XIV 18 - serial **19.45** Paradoks o konduktorze - film dok. **20.45** Sensacje XX wieku - Stalowe Przymierze (3) - cykl dok. **21.20** Sensacje XX wieku - Stalowe Przymierze (4) - cykl dok. **21.50** Było, nie minęło **22.25** Tajemnice początków Polski - Miasto zatopionych bogów - cykl dok. **23.20** Śmierć jak kromka chleba - dramat **1.30** Miejsca Przeklęte **2.00** Miejsca Przeklęte **2.35** Wspaniałe stulecie (33) - serial **3.40** Wspaniałe stulecie (34) - serial **4.35** Zakończenie dnia

Środa, 29.06.2016

TVP 1

8.00 **Wiadomości**
8.10 **Pogoda**
8.15 **Polityka przy kawie**
8.30 **Pełnosprawni (162)** - magazyn dla niepełnosprawnych
9.00 **Blondynka (10) - Życie to maraton** - serial
9.55 **Blondynka (11) - Przyjaciółki są jak bimber** - serial
10.55 **Drużyna A - Pora na potwora** - serial
12.00 **Wiadomości**
12.10 **Agrobiznes**
12.35 **Magazyn Rolniczy**
12.55 **Dzikie Hawaje, cz. 1. Kraina Ognia** - film dok.
14.00 **Tysiąc i jedna noc (13)** - serial
15.00 **Wiadomości**
15.10 **Pogoda**
15.20 **Teo - ria smaku Teo Vafidisa (13)** - magazyn
15.55 **Wspaniałe stulecie (127)** - serial
17.00 **Teleexpress**
17.15 **Pogoda**
17.30 **Komisarz Alex (12) - Amok** - serial
18.30 **Wspaniałe stulecie (128)** - serial
19.30 **Wiadomości**
20.00 **Sport**
20.05 **TDP**
20.10 **Biało - czerwoni**
20.15 **Pogoda**
20.25 **W sercu oceanu (3)** - serial
21.25 **Świat Nieprzedstawiony - Bałtycki poker. W co gra Putin**
22.35 **Rosyjska ruletka, cz. 2** - serial
0.15 **Oszustwo (5)** - serial
1.10 **Świat Nieprzedstawiony** - Bałtycki poker. W co gra Putin
2.20 **Oszustwo (5)** - serial
3.10 **Notacje - Yoshiho Umeda. Japończyk z pochodzenia Polak z wyboru** - cykl dok.
3.25 **Drużyna A - Pora na potwora** - serial
4.15 **Zagadkowa Jedynka**
5.00 **Zakończenie dnia**

TVP 2

6.05 **M jak miłość (1093)** - serial
7.05 **M jak miłość (1094)** - serial
8.00 **Pytanie na śniadanie**
10.55 **O mnie się nie martw (13)** - serial
11.55 **Barwy szczęścia (1434)** - serial obyczajowy
12.30 **Na dobre i na złe (181) Trudne wyzwanie**
13.30 **Wojciech Cejrowski - boso przez świat - Vanuatu**
14.05 **Herkules (49) - Niespodzianka** - serial
14.55 **Na sygnale (58) - Szarlatan** - serial fabularyzowany TVP
15.30 **Rodzinka.pl (135) - Zawsze z rodziną** - serial komediowy
16.05 **M jak miłość (1199)** - serial
17.05 **Imperium miłości (15)** - serial kostiumowy, Turcja
18.00 **Panorama**
18.30 **Sport Telegram**
18.40 **Pogoda**
18.50 **Jeden z dziesięciu** - teleturniej
20.10 **O mnie się nie martw - s. IV (5)** - serial komediowy
21.10 **O mnie się nie martw - s. IV (6)** - serial komediowy
22.10 **Kino relaks - Kandydat na męża** - film obyczajowy, Kanada, reż. George Erschbamer, wyk. Lea Thompson, Lochlyn Munro, Matreya Fedor
23.55 **Czas honoru - Powstanie (3) - Hotel Victoria** - serial
0.50 **Syzyfowe prace (3) - 1885 - 1889** - serial
2.00 **Świat bez tajemnic - Scena zbrodni** - film dok.
4.05 **Wiadomości z drugiej ręki (43)** - serial
4.35 **Wiadomości z drugiej ręki (44)** - serial
5.00 **Zakończenie dnia**

TVN

5.45 **Uwaga!** - program interwencyjny
6.15 **Mango - Telezakupy**
8.00 **Detektywi** - program kryminalny
8.35 **Doradca smaku**
8.45 **Mali Giganci**
10.40 **Szkoła** - serial
11.40 **Szpital** - program obyczajowy
12.40 **Ukryta prawda** - program obyczajowy
13.40 **W - 11 Wydział Śledczy** - program kryminalny
15.00 **Kuchenne rewolucje** - program kulinarno - rozrywkowy
16.00 **Szkoła** - serial
17.00 **Ukryta prawda** - program obyczajowy
18.00 **Szpital** - program obyczajowy
19.00 **Fakty, Sport, Pogoda**
19.50 **Uwaga!** - program interwencyjny
20.10 **Doradca smaku**
20.15 **Na Wspólnej** - serial obyczajowy

20.55 **Kolekcjoner** - film sensacyjny, USA 1997, reż. Gary Fleder, wyk. Morgan Freeman, Ashley Judd, Cary Elwes, Alex McArthur, Tony Goldwyn, Jay O. Sanders, Bill Nunn, Brian Cox, Roma Maffia
23.20 **Wschodnie obietnice** - film sensacyjny, USA, Wielka Brytania, Kanada 2007, reż. David Cronenberg, wyk. Viggo Mortensen, Naomi Watts, Vincent Cassel, Armin Mueller - Stahl, Sinead Cusack, Jerzy Skolimowski
1.30 **Ostry dyżur** - serial obyczajowy
2.30 **Uwaga!** - program interwencyjny
2.55 **Klub Magii**

POLSAT

6.00 **Nowy dzień z Polsat News**
7.45 **Trudne sprawy**
8.45 **Malanowski i Partnerzy**
9.45 **Dzień, który zmienił moje życie**
10.45 **Dlaczego ja?**
11.45 **Pielęgniarki**
12.45 **Trudne sprawy**
13.45 **Małolaty**
14.45 **Słoiki**
15.50 **Wydarzenia, Pogoda**
16.15 **Interwencja**
16.45 **Dlaczego ja?**
17.45 **Trudne sprawy**
18.50 **Wydarzenia, Sport, Pogoda**
19.30 **Świat według Kiepskich**

20.40 **John Tucker musi odejść** - komedia romantyczna, USA, Kanada, 2006, reż. Betty Thomas, wyk. Jesse Metcalfe, Arielle Kebbel, Ashanti, Jenny McCarthy Trzy atrakcyjne i podziwiane dziewczyny z rywalizujących ze sobą licealnych paczek odkrywają, że każda z nich spotyka się z tym samym facetem. przystojnym i klawym kapitanem szkolnej drużyny koszykówki, Johnem Tuckerem. Po stwierdzeniu tego faktu dyszące wściekłością trio, postanawia dać Tuckerowi lekcję, którą zapamięta na całe życie.
22.20 **Płytki facet** - komedia romantyczna, USA, Niemcy, 2001, reż. Bobby Farrelly, Peter Farrelly, wyk. Gwyneth Paltrow, Bruce McGill
0.55 **Wielki film** - komedia, USA, 2008, reż. David Zucker, wyk. Chriss Anglin, James Woods
2.45 **Tajemnice losu**

TV 4

6.00 **Nie igraj z aniołem**
7.05 **Jake i piraci z Nibylandii**
7.35 **Szczenięce lata Toma i Jerry'ego**
8.05 **Jake i piraci z Nibylandii**
8.35 **Szczenięce lata Toma i Jerry'ego**
9.05 **Gwiezdne Wojny: Wojny Klonów**
10.00 **Kosmos**
11.00 **Moja nadzieja**
12.00 **Detektywi w akcji**
13.00 **Policjantki i Policjanci**
14.00 **STOP Drogówka**
15.00 **Sekrety sąsiadów**
15.30 **Sekrety sąsiadów**
16.00 **Dom nie do poznania**
17.00 **Moja nadzieja**
18.00 **Detektywi w akcji**
19.00 **Policjantki i Policjanci**
20.00 **Finał Miss Polski Nastolatek 2016**
22.35 **Pole strachu** - horror, Kanada, USA, 2013, reż. Sheldon Wilson, wyk. Lacey Chabert, Nicole Munoz, Richard Harmon
0.20 **Spadkobiercy**
1.20 **Mega Chichot**
1.50 **Interwencja**
2.10 **Graffiti**
2.30 **TAK czy NIE**
3.00 **Disco Polo Life**
4.00 **Top 10 lista przebojów**
5.00 **Top 10 lista przebojów**

TVN 7

5.20 **We Dwoje** - program rozrywkowy
6.45 **Męski Typ 2: Zbigniew Lew - Starowicz** - talk show
7.20 **Ukryta prawda** - program obyczajowy
8.20 **Sąd rodzinny** - program sądowy
9.20 **Sędzia Anna Maria Wesołowska**
10.20 **Wojny magazynowe**
10.50 **Wojny magazynowe**
11.20 **Mango Telezakupy**
12.55 **Sąd rodzinny** - program sądowy
13.55 **Szpital** - program obyczajowy
14.55 **Sędzia Anna Maria Wesołowska**
15.55 **Wojny magazynowe**
16.55 **Chuck** - serial
17.55 **Brzydula** - serial obyczajowy
19.00 **Ukryta prawda** - program obyczajowy
20.00 **Prawdziwa zbrodnia** - film sensacyjny, USA 1999, reż. Clint Eastwood, wyk. Clint Eastwood, Isaiah Washington, James Woods, Lisa Gay Hamilton, Denis Leary, Bernard Hill, Diane Venora
22.40 **Olimp** - serial
23.45 **Twój na zawsze** - film obyczajowy, USA 2005, reż. Alex Steyermark, wyk. Michael Angarano, Cynthia Nixon, Sunny Mabrey, Matt Bush, Gina Gershon
1.50 **Klub Magii**
4.00 **Druga strona medalu** - talk show
4.35 **Druga strona medalu** - talk show
5.05 **Koniec programu**

PULS

6.00 **Niania** - serial
7.00 **Nash Bridges** - serial
8.55 **Kobra - oddział specjalny** - serial
10.55 **Napisała: Morderstwo** - serial
11.55 **Sezon na miłość** - telenowela
14.05 **Moje serce bije dla Loli** - telenowela, USA 2011
15.05 **Oblicza miłości** - telenowela
16.05 **Dziesięć przykazań** - serial
17.05 **Niewolnica Victoria** - telenowela, Kolumbia 2016
18.05 **Łowcy skarbów** - serial
19.00 **Łowcy skarbów** - serial
20.00 **Raj dla par** - komedia, USA 2009, reż. Peter Billingsley, wyk. Faizon Love, Jason Bateman, Jean Reno, Jon Favreau, Kristen Bell, Malin Akerman, Vince Vaughn
22.15 **Komedia mało romantyczna** - komedia, USA 2006, reż. Aaron Seltzer, wyk. Adam Campbell, Alyson Hannigan, Carmen Electra, Jennifer Coolidge, Tony Cox
0.00 **Futro** - komedia, Polska, Niemcy 2007, reż. Tomasz Drozdowicz, wyk. Teresa Budzisz - Krzyżanowska, Agnieszka Wosińska, Leszek Piskorz, Grzegorz Damięcki, Dorota Segda
2.05 **Taki jest świat**
3.00 **Na jedwabnym szlaku**
3.25 **Biesiada na cztery pory roku**
4.20 **Menu na miarę**
4.45 **Z archiwum policji**
5.10 **Menu na miarę**

Stopklatka

6.00 Prywatna historia kina **6.40** Na planie **7.20** Chłopi - serial **8.45** Za kilka dolarów więcej - western **11.30** Katastrofy w przestworzach - serial **13.45** Pułapki umysłu - serial **14.10** Zaginiony świat - serial **16.30** Biała sukienka - film obyczajowy **18.00** Kobra: Oddział specjalny Sezon 4 - serial **20.00** Eksterminatorzy - film fantastyczny **21.50** Raperzy z Malibu - komedia **23.30** Control - film biograficzny

TTV

15.45 Express - informacje **16.05** Usterka **16.35** Damy i wieśniaczki **17.45** Express - informacje **18.05** Cała prawda o jedzeniu **18.40** Wojny magazynowe **19.45** Express - informacje **20.00** Rozmowy kontrolowane **20.35** Usterka **21.10** Impractical jokers **21.45** Express - informacje **22.00** Ostre cięcie **22.45** Kossakowski. Inicjacja **23.15** Testerzy extra **23.45** Gogglebox. Przed telewizorem

TV6

6.00 Mega Chichot **7.00** Kłamczuch **8.00** Strażnik Teksasu **9.00** Galileo **10.00** Przygody Merlina **11.00** Kosmos **12.00** Miodowe lata **13.40** Rodzina zastępcza **14.15** Mega Chichot **14.45** Dekoratornia **15.15** Nieśmiertelny **16.15** Strażnik Teksasu **17.15** Czarodziejki **18.15** Miodowe lata **20.00** Galileo **21.00** CSI: Kryminalne zagadki Nowego Jorku **22.50** Włatcy Móch, ćmoki, czopki i mondzioły - komedia

TVP SPORT

8.00 Rywale UEFA EURO 2016 **8.35** 4 - 4 - 2 magazyn **10.35** Pełnosprawni **11.05** Jeździectwo - WKKW - PŚ, Strzegom - cross **12.45** Wielkie chwiel p[olskiego futbolu **13.45** Piłka nożna - Copa America. **14.40** Piłka nożna - Copa America. **15.50** Tenis ziemny - Turniej WTA - Eastbourne. Finał, Szwajcaria **17.30** EUCO Susz triathlon **18.05** Piłka nożna - Copa America. mecz o 3 miejsce **19.00** Piłka nożna - Copa America. mecz o 3 miejsce **20.20** Piłka nożna - Copa America. FINAŁ **22.30** Jak to z futbolem było **23.00** Sportowy Wieczór **23.15** kolarstwo - Wyścig Solidarności i Olimpijczyków **23.25** Lekkoatletyka - Mistrzostwa Polski - Bydgoszcz 2016

PSN

7.00 Magazyn lekkoatletyczny **8.00** Polsat Sport News Sport Flash **8.07** Magazyn golfowy **9.00** Polsat Sport News Sport Flash **9.07** Siatkówka LŚ **10.00** Siatkówka LŚ **11.00** Polsat Sport News Sport Flash **11.07** Siatkówka LŚ **12.00** Siatkówka LŚ **13.00** Polsat Sport News Sport Flash **13.07** Magazyn Atleci **14.00** Tenis Wimbledon **15.00** Tenis Wimbledon **16.00** Tenis Wimbledon **17.00** Tenis Wimbledon **18.00** Tenis Wimbledon **19.00** Tenis Wimbledon **20.30** Tenis Wimbledon **21.00** Tenis Wimbledon **22.00** Tenis Wimbledon **23.00** Siatkówka LŚ **0.00** Siatkówka LŚ **1.00** Tenis Wimbledon **2.00** Tenis Wimbledon **3.00** Magazyn Pro Bull Riding

EUROSPORT

8.30 FIA WTCC. WTCC bez ograniczeń **9.00** Wyścigi samochodowe. Porsche Supercup **9.15** Piłka nożna. Major League Soccer MLS Highlights **9.45** Watts **10.30** Kolarstwo. National Championships **12.00** Kolarstwo. Klasyki Best of **13.00** Kolarstwo. Giro d'Italia Best of **14.00** Piłka nożna. Major League Soccer MLS Highlights **16.00** Kolarstwo. Klasyki Best of **17.00** Watts **18.00** Kolarstwo. Tour de France Best of **19.00** Kolarstwo. Giro d'Italia Best of **20.00** Kolarstwo. The Bike Shed **21.00** Magazyn. Sports Insiders **21.30** Lekka Atletyka. Paavo Nurmi Games, Turku **23.00** Watts **23.20** Kolarstwo. Klasyki Best of **0.15** Kolarstwo. Giro d'Italia Best of **1.15** Watts **1.30** Kolarstwo. Tour de France

TVP INFO

6.00 Serwis Info, Pogoda, Serwis Sportowy co pół godziny **16.30** Puls Polski - magazyn **16.55** Pogoda **16.58** Flesz Info **17.15** Teleexpress Extra **17.32** Extra świat - magazyn **17.40** Twoja Sprawa - magazyn **18.00** Twoje Info **18.28** Po przecinku - rozmowa **18.50** Serwis Info **19.10** Czte-ry strony - program publicystyczny **19.30** INFObiznes **19.46** Pogoda **19.57** Dziś wieczorem **20.12** Minęła 20ta **20.51** Pogoda **21.00** Panorama Info **21.34** Pogoda **21.40** Studio LOTTO **21.50** W tyle wizji - program publicystyczny **22.25** Studio świat. - magazyn **22.53** Pogoda **22.55** Na pierwszej stronie **23.00** Serwis Info **23.30** Sportowy Wieczór **23.45** Teleexpress Extra **0.10** Extra świat **0.20** Twoja Sprawa

TV TRWAM

9.30 Msza Święta **11.00** Święty Paweł w Grecji **11.40** Myśląc Ojczyzna **11.50** Po cóż są nam święci **12.00** Anioł Pański **12.03** Informacje dnia **12.20** Misjonarz Szczęścia **13.20** Ja Paweł **13.45** Jerash - starożytne miasto Jordanii **14.00** Powrót do domu **15.50** Pytasz i wiesz **16.00** Informacje dnia **16.10** Na zdrowie **16.30** Bądźmy stróżami poranka **17.00** Po stronie prawdy **18.00** Anioł Pański **18.05** Informacje dnia **18.15** Rozmowy niedokończone **19.25** Święty na każdy dzień **19.30** Przygody Mobilków **19.45** Modlitwa z telefonicznym udziałem dzieci **20.00** Informacje dnia **20.20** Różaniec **20.50** Myśląc Ojczyzna **21.00** Apel Jasnogórski **21.20** Informacje dnia **21.40** Polski Punkt Widzenia **22.00** Paweł - apostoł łask **23.00** Paweł VI - Papież, którego nie rozumiano

TVP KULTURA

7.30 Afisz kulturalny **7.45** Kultura fizyczna **7.55** Studio Kultura **8.05** Informacje kulturalne **8.20** Chuligan Literacki **8.50** Design - Concorde - cykl dok. **9.20** Lekcja martwego języka - dramat **11.00** Skutki noszenia kapelusza w maju - film obyczajowy **12.20** Dwoje bliskich obcych ludzi - dramat obyczajowy **13.20** Program publ. **14.25** Legendy Rocka **14.50** Informacje kulturalne ekstra **15.15** Artysta i modelka - film obyczajowy **17.00** Lekcja martwego języka - dramat **18.50** Ofiarowanie Andrieja Tarkowskiego - film dok. **20.00** Informacje kulturalne **20.20** Strzeżcie się Bakera! - film dok. **22.05** Pokolenie VHS - Dzikość serca - dramat

TVP HISTORIA

6.50 Makłowicz w podróży **7.20** Koło historii **7.55** Ginące cywilizacje (19) - cykl dok. **9.00** Nicolas Le Floch - Zbrodnia w pałacu Saint Florentin, cz. 2 - serial **10.00** Przewodnik Historyczny Bogusława Wołoszańskiego **10.35** Tajemnice początków Polski **11.35** Poznań 56 - dramat **13.30** Flesz historii **13.50** Polska i świat z historią w tle **14.20** Spętany anioł - film dok. **15.25** Było, nie minęło **15.55** Sensacje XX wieku **16.50** Ostatnie powstanie - film dok. **18.00** Nicolas Le Floch - Pakt Głodu, cz. 1 - serial **19.00** Był sobie człowiek - Rosja Piotra Wielkiego 19 - serial **19.45** Tajemnice początków Polski - Ukryte gniazdo dynastii - cykl dok. **20.40** Sensacje XX wieku - Tajemnica telegramu Zimmermana - cykl dok. **21.15** Sensacje XX wieku - Wojna cesarzy - cykl dok. **21.45** Było, nie minęło **22.25** Ułan Batalionu Zośka. Jan Rodowicz Anoda - film dok. **23.30** Colette - dramat **1.45** Zdarzyło się w Mafekingu - film dok. **2.30** Wspaniałe stulecie (35) - serial **3.40** Wspaniałe stulecie (36) - serial **4.35** Zakończenie dnia

Czwartek, 30.06.2016

TVP 1

6.00 **Tysiąc i jedna noc (13) -** serial
7.00 **Dzikie Hawaje, cz. 1. Kraina Ognia -** film dok.
8.00 **Wiadomości**
8.10 **Pogoda**
8.15 **Polityka przy kawie**
8.30 **Cztery kąty, anioł piąty - Kraków Grzegórzecka**
9.00 **Blondynka (12) - Szczęście na raty -** serial
9.55 **W sercu oceanu (3) -** serial
10.55 **Drużyna A - Lokatorzy i spółka -** serial
12.00 **Wiadomości**
12.10 **Agrobiznes**
12.35 **Smaki polskie - Schab z niespodzianką -** magazyn kulinarny
12.55 **Dzikie Hawaje, cz. 2. Tajemnice Głębin -** film dok.
14.00 **Tysiąc i jedna noc (14) -** serial
15.00 **Wiadomości**
15.10 **Pogoda**
15.20 **Teo - ria smaku Teo Vafidisa -** magazyn
15.55 **Wspaniałe stulecie (129) -** serial
17.00 **Teleexpress**
17.15 **Pogoda**
17.30 **Komisarz Alex (13) - Cel. Alex -** serial
18.35 **Wspaniałe stulecie (130) -** serial
19.30 **Wiadomości**
20.00 **Sport**
20.05 **TDP**
20.08 **Biało - czerwoni**
20.15 **Pogoda**
20.30 **Ojciec Mateusz (146) - Wesele -** serial
21.25 **Sprawa dla reportera**
22.25 **Chodzi o pieniądze - /7/ -** magazyn
23.15 **Szepty przeszłości (5 - 6) -** serial
1.30 **Oszustwo (6) -** serial
2.15 **Naszaarmia.pl -** magazyn
2.45 **Lato z dokumentem - Zabić dziewczynkę -** film dok.
3.50 **Oszustwo (6) -** serial
4.35 **Zagadkowa Jedynka**

TVP 2

6.05 **M jak miłość (1094) -** serial
7.05 **M jak miłość (1095) -** serial
8.00 **Pytanie na śniadanie**
10.55 **O mnie się nie martw - s. II (1) -** serial komediowy
11.55 **Barwy szczęścia (1435) -** serial obyczajowy
12.30 **Na dobre i na złe (182) Autokuracja**
13.30 **Wojciech Cejrowski - boso przez świat - Kastom**
14.05 **Herkules (50) Spotkanie -** serial
14.55 **Na sygnale (59) - Prawdziwe męstwo -** serial fabularyzowany TVP
15.30 **Rodzinka.pl (136) - Życie jest ciężkie -** serial komediowy
16.05 **M jak miłość (1200) -** serial
17.05 **Imperium miłości (16) -** serial kostiumowy, Turcja
18.00 **Panorama**
18.30 **Sport Telegram**
18.40 **Pogoda**
18.50 **Jeden z dziesięciu -** teleturniej
20.10 **Kabaret pod gruszą - The best of Smile -** widowisko
21.30 **Jak rozpętałem II wojnę światową, cz. 2 - Za bronią -** komedia, Polska, reż. Tadeusz Chmielewski, wyk. Marian Kociniak, Piotr Fronczewski, Wacław Kowalski, Kazimierz Rudzki
23.00 **Take this Waltz -** film obyczajowy, Kanada, reż. Sarah Polley, wyk. Michelle Williams, Seth Rogen, Luke Kirby
1.10 **Kandydat na męża -** film obyczajowy, Kanada, reż. George Erschbamer, wyk. Lea Thompson, Lochlyn Munro, Matreya Fedor
2.50 **Kulisy sławy - Romanse gwiazd -** serial dok.
3.55 **Art Noc. Pejzaż Horyzontalny -** koncert piosenek Wiesława Dymnego
4.50 **Zakończenie dnia**

TVN

5.45 **Uwaga! -** program interwencyjny
6.15 **Mango - Telezakupy**
8.00 **Detektywi -** program kryminalny
8.35 **Doradca smaku**
8.45 **Mali Giganci**
10.40 **Szkoła -** serial
11.40 **Szpital -** program obyczajowy
12.40 **Ukryta prawda -** program obyczajowy
13.40 **W - 11 Wydział Śledczy -** program kryminalny
15.00 **Kuchenne rewolucje -** program kulinarno - rozrywkowy
16.00 **Szkoła -** serial
17.00 **Ukryta prawda -** program obyczajowy
18.00 **Szpital -** program obyczajowy
19.00 **Fakty, Sport, Pogoda**
19.50 **Uwaga! -** program interwencyjny
20.10 **Doradca smaku**
20.15 **Na Wspólnej -** serial obyczajowy
20.55 **Kuchenne rewolucje -** program kulinarno - rozrywkowy

21.55 **Gorąca laska -** komedia, USA 2002, reż. Tom Brady, wyk. Rob Schneider, Anna Faris, Matthew Lawrence, Robert Davi, Rachel McAdams
0.10 **Kolekcjoner -** film sensacyjny, USA 1997, reż. Gary Fleder, wyk. Morgan Freeman, Ashley Judd, Cary Elwes, Alex McArthur, Tony Goldwyn, Jay O. Sanders, Bill Nunn, Brian Cox, Roma Maffia
2.40 **Uwaga! -** program interwencyjny
3.05 **Klub Magii**

POLSAT

6.00 **Nowy dzień z Polsat News**
7.45 **Trudne sprawy**
8.45 **Malanowski i Partnerzy**
9.45 **Dzień, który zmienił moje życie**
10.45 **Dlaczego ja?**
11.45 **Pielęgniarki**
12.45 **Trudne sprawy**
13.45 **Małolaty**
14.45 **Słoiki**
15.50 **Wydarzenia, Pogoda**
16.15 **Interwencja**
16.45 **Dlaczego ja?**
17.45 **Trudne sprawy**
18.50 **Wydarzenia, Sport**
19.25 **Pogoda**
19.30 **Świat według Kiepskich**
20.00 **UEFA EURO 2016 - I ćwierćfinał**

23.30 **Margaret -** dramat, USA, 2011, reż. Kenneth Lonergan, wyk. Anna Paquin, J. Smith - Cameron, Jean Reno, Jeannie Berlin, Mark Ruffalo Lisa Cohen ma 17 lat, mieszka w Nowym Jorku i cieszy się beztroskim życiem. Pewnego dnia staje się bezpośrednim świadkiem wypadku, w którym ginie kobieta. I choć nie jest w oczywisty sposób zamieszana w tragedię, stopniowo nabiera przekonania, że jest za jej śmierć współodpowiedzialna. Żeby uciszyć wyrzuty sumienia, próbuje działać, ale grzęźnie w chaosie intencji, spontanicznych gestów i nieprzemyślanych czynów. Ingeruje w rodzinne sprawy ofiary i szuka kontaktu z kierowcą, który brał udział w wypadku.
2.45 **Tajemnice losu**

TV 4

6.00 **Nie igraj z aniołem**
7.05 **Jake i piraci z Nibylandii**
7.35 **Szczenięce lata Toma i Jerry'ego**
8.05 **Jake i piraci z Nibylandii**
8.35 **Szczenięce lata Toma i Jerry'ego**
9.05 **Gwiezdne Wojny: Wojny Klonów**
9.35 **Ninjago - Mistrzowie Spinjitzu**
10.00 **Kosmos**
11.00 **Moja nadzieja**
12.00 **Detektywi w akcji**
13.00 **Policjantki i Policjanci**
14.00 **STOP Drogówka**
15.00 **Sekrety sąsiadów**
15.30 **Sekrety sąsiadów**
16.00 **Dom nie do poznania**
17.00 **Moja nadzieja**
18.00 **Detektywi w akcji**
19.00 **Policjantki i Policjanci**
20.00 **Polubić czy poślubić -** komedia romantyczna, USA, 1997, reż. Andy Tennant, wyk. Jon Tenney, Matthew Perry, Salma Hayek
22.20 **Grudge: Klątwa 2 -** horror, USA, Japonia, 2006, reż. Takashi Shimizu, wyk. Amber Tamblyn, Arielle Kebbel, Edison Chen
0.30 **Spadkobiercy**
1.30 **Interwencja**
1.50 **Interwencja**
2.10 **Graffiti**
2.30 **TAK czy NIE**
3.00 **Disco Polo Life**
4.00 **Top 10 lista przebojów**
5.00 **Top 10 lista przebojów**

TVN 7

5.20 **We Dwoje -** program rozrywkowy
6.45 **Męski Typ 2: Michał Urbaniak -** talk show
7.20 **Ukryta prawda -** program obyczajowy
8.20 **Sąd rodzinny -** program sądowy
9.20 **Sędzia Anna Maria Wesołowska**
10.20 **Wojny magazynowe**
10.50 **Wojny magazynowe**
11.20 **Mango Telezakupy**
12.55 **Sąd rodzinny -** program sądowy
13.55 **Szpital -** program obyczajowy
14.55 **Sędzia Anna Maria Wesołowska**
15.55 **Wojny magazynowe**
16.25 **Wojny magazynowe**
16.55 **Chuck -** serial
17.55 **Brzydula -** serial obyczajowy
18.30 **Brzydula -** serial obyczajowy
19.00 **Ukryta prawda -** program obyczajowy
20.00 **Rozterki Gray -** komedia, USA 2006, reż. Sue Kramer, wyk. Heather Graham, Bridget Moynahan, Tom Cavanagh, Molly Shannon, Rachel Shelley
22.10 **Sposób na morderstwo -** serial
23.15 **Kongo -** film przygodowy, USA 1995, reż. Frank Marshall, wyk. Laura Linney, Dylan Walsh, Ernie Hudson, Tim Curry, Grant Heslov
1.25 **Graceland -** serial
2.30 **Klub Magii**
4.40 **Koniec programu**

PULS

6.00 **Niania -** serial
7.00 **Nash Bridges -** serial
8.50 **Kobra - oddział specjalny -** serial
10.50 **Napisała: Morderstwo -** serial
11.50 **Sezon na miłość -** telenowela
14.10 **Moje serce bije dla Loli -** telenowela, USA 2011
15.05 **Oblicza miłości -** telenowela, Meksyk 2013
16.05 **Dziesięć przykazań -** serial
17.05 **Niewolnica Victoria -** telenowela, Kolumbia 2016
18.05 **Łowcy skarbów -** serial
19.00 **Łowcy skarbów -** serial
20.00 **Tower Heist: Zemsta cieciów -** komedia, USA 2011, reż. Brett Ratner, wyk. Alan Alda, Ben Stiller, Casey Affleck, Eddie Murphy, Matthew Broderick
22.10 **Miami Vice -** film sensacyjny, USA 2006, reż. Michael Mann, wyk. Colin Farrell, Jamie Foxx, Li Gong, Naomie Harris
1.00 **Raj dla par -** komedia, USA 2009, reż. Peter Billingsley, wyk. Faizon Love, Jason Bateman, Jean Reno, Jon Favreau, Kristen Bell, Malin Akerman, Vince Vaughn
3.15 **Biesiada na cztery pory roku**
3.40 **Biesiada na cztery pory roku**
4.05 **Biesiada na cztery pory roku**
4.35 **Taki jest świat**
5.10 **Menu na miarę**
5.30 **13 Posterunek 2 -** serial

Stopklatka

6.00 Prywatna historia kina **6.40** Na planie **7.10** Deja vu - komedia **9.30** Zostańmy przyjaciółmi - komedia romantyczna **11.30** Katastrofy w przestworzach - serial **13.45** Pułapki umysłu - serial **14.10** Zaginiony świat - serial **16.05** Polskie drogi - serial **18.00** Kobra: Oddział specjalny Sezon 4 - serial **20.00** Cudze szczęście - dramat obyczajowy **21.55** Gniazdo os - dramat **23.50** Krwawa forsa - thriller

TTV

15.00 Ostre cięcie **15.45** Express - informacje **16.05** Usterka **16.35** Damy i wieśniaczki **17.45** Express - informacje **18.05** Remont w stylu Vegas **19.00** Handlarze **19.45** Express - informacje **20.00** DeFacto **20.35** Usterka **21.10** Anatomia głupoty według Richarda Hammonda **21.45** Express - informacje **22.00** HellFjord - serial **22.35** Wojny magazynowe **23.30** Betlejewski. Prowokacje

TV6

6.00 Mega Chichot **7.00** Kłamczuch **8.00** Strażnik Teksasu **9.00** Galileo **10.00** Ciekawość: Trójkąt Bermudzki **11.00** Kosmos **12.00** Miodowe lata **13.40** Rodzina zastępcza **14.15** Mega Chichot **14.45** Dekoratornia **15.15** Nieśmiertelny **16.15** Strażnik Teksasu **17.15** Czarodziejki **18.15** Miodowe lata **20.00** Galileo **21.00** CSI: Kryminalne zagadki Nowego Jorku **22.50** Ochrona - thriller sensacyjny

TVP SPORT

8.00 Futbol nie całkiem fair **8.40** Footvolley - Mistrzostwa Polski - mecz o 3 miejsce **9.30** Footvolley - Mistrzostwa Polski - Finał **10.35** Z archiwum **10.55** Jeździectwo - WKKW - PŚ, Strzegom - cross - relacja **12.40** Wielkie chwile polskiego futbolu **13.45** Piłka nożna - Copa America. mecz o 3 miejsce **14.45** Piłka nożna - Copa America. mecz o 3 miejsce **15.50** Jeździectwo - WKKW - PŚ, Strzegom - cross - relacja **17.30** Najpiękniejsza gra **18.05** Piłka nożna - Copa America. FINAŁ **20.25** Złote transmisje. MŚ 1982. POlska - Francja **22.25** Zwarcie **23.00** Sportowy Wieczór **23.15** kolarstwo - Wyścig Solidarności i Olimpijczyków **23.25** Tenis ziemny - Turniej WTA - Eastbourne. Finał

PSN

7.00 Magazyn golfowy **8.00** Polsat Sport News Sport Flash **8.07** Magazyn ATP World Tour Uncovered **9.00** Polsat Sport News Sport Flash **9.07** Siatkówka LŚ **10.00** Siatkówka LŚ **11.00** Polsat Sport News Sport Flash **11.07** Siatkówka LŚ **12.00** Siatkówka LŚ **13.00** Polsat Sport News Sport Flash **13.07** Magazyn Atleci **14.00** Tenis Wimbledon **15.00** Tenis Wimbledon **16.00** Tenis Wimbledon **17.00** Tenis Wimbledon **18.00** Tenis Wimbledon **19.00** Tenis Wimbledon **20.30** Tenis Wimbledon **21.00** Tenis Wimbledon **22.00** Tenis Wimbledon **23.00** Magazyn lekkoatletyczny **23.55** Piłka nożna UEFA EURO 2016 **1.00** Tenis Wimbledon **3.00** Magazyn Pro Bull Riding

EUROSPORT

8.30 Jeździectwo. FEI Classics Series, Luhmuhlen, Niemcy **9.30** FIA WTCC. Vila Rea, Portugalia **11.00** Watts Najlepsze z kolarstwa **11.30** Lekka Atletyka. Paavo Nurmi Games, Turku **13.00** Kolarstwo. Tour de France Best of **14.00** Magazyn. Sports Insiders **14.30** Kolarstwo. The Bike Shed **15.30** Kolarstwo. Giro d'Italia Best of **16.30** Kolarstwo. Tour de France Best of **17.30** Magazyn. Sports Insiders **18.15** Kolarstwo. Tour de France Prezentacja zespołów **20.05** Kolarstwo. National Championships **21.30** Kolarstwo. The Bike Shed **22.30** Magazyn. Sports Insiders **23.00** Watts Najlepsze z kolarstwa **23.20** Euro Fans **23.30** Kolarstwo. Giro d'Italia Best of **0.30** Kolarstwo. The Bike Shed

TVP INFO

6.00 Serwis Info, Pogoda, Serwis Sportowy co pół godziny **16.30** Puls Polski - magazyn **16.55** Pogoda **16.58** Flesz Info **17.15** Teleexpress Extra **17.32** Extra świat - magazyn **17.40** To jest temat - magazyn **18.00** Twoje Info **18.28** Po przecinku - rozmowa **18.50** Serwis Info **19.10** Cztery strony - program publicystyczny **19.30** INFObiznes **19.46** Pogoda **19.57** Dziś wieczorem **20.12** Minęła 20ta **20.51** Pogoda **21.00** Panorama Info **21.34** Pogoda **21.50** W tyle wizji - program publicystyczny **22.25** Studio świat. - magazyn **22.52** Pogoda **22.55** Na pierwszej stronie **23.00** Serwis Info **23.30** Sportowy Wieczór **23.45** Teleexpress Extra **0.10** Extra świat - magazyn **0.20** To jest temat

TV TRWAM

12.00 Anioł Pański **12.03** Informacje dnia **12.20** Po stronie prawdy **13.20** Kruszynka **14.00** Paweł - apostoł łask **15.05** Piloci. Biało - czerwoni z Dęblina **15.50** Pytasz i wiesz **16.00** Informacje dnia **16.10** Z wędką nad wodę w Polskę i Świat **16.35** Trzeci Testament - Lew Tołstoj **17.25** Przegląd Tygodnika Rodzin Katolickich „Źródło" **17.30** Okiem kamery **18.00** Anioł Pański **18.05** Informacje dnia **18.15** Rozmowy niedokończone **19.25** Przegląd katolickiego tygodnika „Niedziela" **19.30** Moja katolicka rodzina **20.00** Informacje dnia **20.20** Różaniec **20.50** Głos Polski **21.00** Apel Jasnogórski **21.20** Informacje dnia **21.40** Polski Punkt Widzenia **22.00** Król Dawid **22.55** Święty na każdy dzień **23.00** Święty Paweł i pierwsze Kościoły **23.45** Trzy wyspy - trzy światy

TVP KULTURA

7.30 Afisz kulturalny **7.45** Kultura fizyczna **7.55** Studio Kultura **8.05** Informacje kulturalne **8.20** wydarzenie aktualne **8.45** Design - Pufa Sacco - cykl dok. **9.15** Start - dramat **10.45** Lepiej być piękną i bogatą - komedia **12.25** Kamizelka - film TVP **13.15** Program publ. **14.20** Legendy Rocka **14.50** Informacje kulturalne **15.00** Panny z Wilka - film obyczajowy **17.00** Start - dramat **18.35** Paths of Hate - film anim. **18.50** Etiopia. śladami pierwszych chrześcijan - film dok. **20.00** Informacje kulturalne **20.20** Absolwent - film fabularny **22.10** Informacje kulturalne **22.30** Antoni i Antonina - komedia **0.05** Informacje kulturalne **0.15** Art Spiegelman - film dok.

TVP HISTORIA

6.50 Makłowicz w podróży **7.20** Zaproszenie **7.55** Ginące cywilizacje (20) - cykl dok. **9.00** Nicolas Le Floch - Pakt Głodu, cz. 1 - serial **10.00** Historia żywa - Żołnierze spod Arnhem **10.35** Tajemnice początków Polski - Ukryte gniazdo dynastii - cykl dok. **11.35** Drzazgi - film obyczajowy **13.35** Ex Libris **14.15** Wojtek niedźwiedź, który poszedł na wojnę - film dok. **15.15** Było, nie minęło **15.50** Sensacje XX wieku - Tajemnica telegramu Zimmermana - cykl dok. **16.20** Sensacje XX wieku - Wojna cesarzy - cykl dok. **16.50** Poznańskie Powstanie 1956 - dokument **17.25** Kobiety 76 - film dok. **18.00** Nicolas Le Floch - Pakt Głodu, cz. 2 - serial **19.05** Był sobie człowiek - Oświecenie 20 - serial **19.45** Tajemnice początków Polski - Krzyż i korona - film dok. **20.50** Sensacje XX wieku - Szpieg świata - cykl dok. **21.20** Sensacje XX wieku - Na własne ryzyko - cykl dok. **21.50** Film dok. **22.55** Było, nie minęło **23.25** Szerokie tory - Jeden dzień z życia astrologa w Kijowie **0.05** Miejsca Przeklęte **0.35** Miejsca Przeklęte

Piątek, 1.07.2016

TVP 1

6.00 **Tysiąc i jedna noc (14) -** serial
7.00 **Czołówka. Natura w Jedynce**
7.00 **Dzikie Hawaje, cz. 2. Tajemnice Głębin -** film dok.
8.00 **Wiadomości, Pogoda**
8.15 **Polityka przy kawie**
8.30 **Jak to działa -** magazyn
9.00 **Blondynka (13) - Ósmy kolor tęczy -** serial
9.55 **Północ - Południe, Księga II (3) -** serial
11.00 **Drużyna A - Droga nadziei -** serial
12.00 **Wiadomości**
12.10 **Agrobiznes**
12.35 **Agropogoda**
12.50 **Dzika Francja, cz. 1 -** film dok.
14.00 **Tysiąc i jedna noc (15) -** serial
15.00 **Wiadomości, Pogoda**
15.20 **Teo - ria smaku Teo Vafidisa -** magazyn
15.50 **Wspaniałe stulecie (131) -** serial
16.45 **Czekamy na Światowe Dni Młodzieży -** Kronika
17.00 **Teleexpress**
17.15 **Pogoda**
17.25 **Komisarz Alex (14) - Morderczе lato -** serial
18.30 **Wspaniałe stulecie (132) -** serial
19.30 **Wiadomości**
20.00 **Sport**
20.05 **TDP**
20.07 **Biało - czerwoni**
20.10 **Pogoda**
20.25 **Zagadka Hotelu Grand (12) -** serial
21.25 **Weekendowy Hit Jedynki - Nevada Smith -** film fabularny, USA
23.45 **Zemsta [ser. II] (16) -** serial
0.40 **Żywe trupy [ser. IV] (9) -** serial
1.35 **Szepty przeszłości (5) -** serial
2.40 **Szepty przeszłości (6) -** serial
3.45 **Notacje - Gerard Cieślik. Kocham piłkę -** cykl dok.
4.00 **Drużyna A - Droga nadziei -** serial
4.55 **Zakończenie dnia**

TVP 2

6.05 **M jak miłość (1095) -** serial
7.05 **M jak miłość (1096) -** serial
10.50 **O mnie się nie martw - s. II (2) -** serial komediowy
11.50 **Barwy szczęścia (1436) -** serial obyczajowy
12.30 **Na dobre i na złe (183) - Depresja -** serial
13.30 **Paweł z Tarsu. Pojednanie światów - We wszystkim odnosimy zwycięstwo**
14.05 **Herkules (51) - Gdy mężczyzna spotyka kobietę... -** serial
14.55 **Na sygnale (60) - Wieczór kawalerski -** serial fabularyzowany TVP
15.30 **Rodzinka.pl (137) - Płoną góry, płoną lasy** - serial komediowy
16.05 **M jak miłość (1201) -** serial
17.05 **Imperium miłości (17) -** serial kostiumowy, Turcja
18.00 **Panorama**
18.30 **Sport Telegram**
18.40 **Pogoda**
18.50 **Jeden z dziesięciu -** teleturniej
20.10 **Dzięki Bogu już weekend -** program rozrywkowy
21.30 **Rodzinka.pl (169) - Prawda w oczy kole -** serial komediowy
22.00 **Rodzinka.pl (170) - Trzeba dobrze prowadzić -** serial komediowy
22.40 **Kryminalne zagadki Las Vegas - s. XII (5) -** serial sensacyjny
23.30 **Kryminalne zagadki Las Vegas - s. XII (6) -** serial sensacyjny
0.25 **Mgła -** horror, USA
2.40 **Daredevil -** dramat, USA
4.30 **Zakończenie dnia**

TVN

5.45 **Uwaga! -** program interwencyjny
6.15 **Mango - Telezakupy**
8.00 **Detektywi -** program kryminalny
8.35 **Doradca smaku**
8.45 **Mali Giganci**
10.40 **Szkoła -** serial
11.40 **Szpital -** program obyczajowy
12.40 **Ukryta prawda -** program obyczajowy
13.40 **W - 11 Wydział Śledczy -** program kryminalny
15.00 **Kuchenne rewolucje -** program kulinarno - rozrywkowy
16.00 **Szkoła -** serial
17.00 **Ukryta prawda -** magazyn obyczajowy
18.00 **Szpital -** program obyczajowy
19.00 **Fakty, Sport, Pogoda**
19.50 **Uwaga! -** program interwencyjny
20.00 **Harry Potter i Zakon Feniksa -** film przygodowy, USA, Wielka Brytania 2007, reż. David Yates, wyk. Daniel Radcliffe, Emma Watson, Rupert Grint, Imelda Staunton, Michael Gambon, Robbie Coltrane, Maggie Smith, Ralph Fiennes, Alan Rickman, Gary Oldman, David Thewlis

23.00 **Morderstwo doskonałe -** film sensacyjny, USA 1998, reż. Andrew Davis, wyk. Michael Douglas, Gwyneth Paltrow, Viggo Mortensen, David Suchet
1.10 **Kuba Wojewódzki -** talk show
2.15 **Uwaga! -** program interwencyjny
2.35 **Klub Magii**
3.55 **Kuchenne rewolucje -** program kulinarno - rozrywkowy

POLSAT

6.00 **Nowy dzień z Polsat News**
7.45 **Trudne sprawy**
8.45 **Malanowski i Partnerzy**
9.15 **Malanowski i Partnerzy**
9.45 **Dzień, który zmienił moje życie**
10.45 **Dlaczego ja?**
11.45 **Pielęgniarki**
12.45 **Trudne sprawy**
13.45 **Małolaty**
14.50 **Liga Światowa 2016**
17.15 **Studio Sport**
17.45 **Trudne sprawy**
18.50 **Wydarzenia, Sport**
19.25 **Pogoda**
19.30 **Świat według Kiepskich**
20.00 **UEFA EURO 2016 - II ćwierćfinał**

23.45 **Prześladowca 3 -** horror, USA, 2014, reż. Declan O'Brien, wyk. Benjamin Hollingsworth, Jake Manley, Jesse Hutch, Ken Kirzinger Trzecia pogoń psychopaty w ciężarówce za nierozważnymi turystami. Rusty Nail wciąż grasuje po odludnych szosach w swojej ciężarówce, zabijając i budząc postrach wśród tubylców. Nie wie o tym grupa przyjaciół, która wybiera się na wyścig rajdowy. Podczas podróży młodzi zajeżdżają drogę kierowcy - psychopacie, omal nie powodując wypadku. Odjeżdżają stamtąd nieświadomi, że Rusty szybko nie wybacza i zamierza dokonać zemsty.
1.55 **Tajemnice losu**
5.00 **Disco Gramy**

TV 4

6.00 **Nie igraj z aniołem**
7.05 **Jake i piraci z Nibylandii**
7.35 **Szczenięce lata Toma i Jerry'ego**
8.05 **Jake i piraci z Nibylandii**
8.35 **Szczenięce lata Toma i Jerry'ego**
9.05 **Ninjago - Mistrzowie Spinjitzu**
9.35 **Ninjago - Mistrzowie Spinjitzu**
10.00 **Kosmos**
11.00 **Moja nadzieja**
12.00 **Galileo**
13.00 **Galileo**
14.00 **STOP Drogówka**
15.00 **Sekrety sąsiadów**
15.30 **Sekrety sąsiadów**
16.00 **Dom nie do poznania**
17.00 **Moja nadzieja**
18.00 **Mistrz kuchni: Juniorzy**
18.35 **Niesamowite rekordy**
19.15 **Niesamowite rekordy**
19.55 **Wysmakowani**
20.05 **Klątwa Komodo -** horror sci - fi, USA, 2004, wyk. Tim Abell, Melissa Brasselle
22.00 **Czarnobyl. Reaktor grozy -** horror, USA, 2012, reż. Bradley Parker, wyk. Jesse McCartney, Jonathan Sadowski, Olivia Taylor
23.55 **Madame de Bonplaisir, Francja, 2010**
1.55 **Tuż przed tragedią**
3.00 **Disco Polo Life**
4.00 **Top 10 lista przebojów**
5.00 **Top 10 lista przebojów**

TVN 7

5.20 **We Dwoje -** program rozrywkowy
6.45 **Męski Typ 2: Artur Boruc**
7.20 **Ukryta prawda -** program obyczajowy
8.20 **Sąd rodzinny -** program sądowy
9.20 **Sędzia Anna Maria Wesołowska**
10.20 **Wojny magazynowe**
11.20 **Mango Telezakupy**
12.55 **Sąd rodzinny -** program sądowy
13.55 **Szpital -** program obyczajowy
14.55 **Sędzia Anna Maria Wesołowska**
15.55 **Wojny magazynowe**
16.55 **Chuck -** serial
17.55 **Brzydula -** serial obyczajowy
19.00 **Ukryta prawda -** program obyczajowy
20.00 **To tylko gra -** film familijny, USA 2003, reż. Sydney J. Bartholomew Jr, wyk. Cole Sprouse, Dylan Sprouse, Tom Arnold, Lori Seboурn - Carhart, Jenna Gering
22.05 **Rodzina w spadku -** film obyczajowy, Niemcy 2011, reż. Christine Kabisch, wyk. Denise Zich, Hendrik Duryn, Günther Schramm, Gerlinde Locker
23.55 **Jackie Chan: Pierwsze uderzenie -** film sensacyjny, Hong Kong, USA 1996, reż. Stanley Tong, wyk. Jackie Chan, Chen Chun Wu, Jackson Lou, Bill Tung, Jouri Petrov, Nonna Grishajeva
1.40 **Klub Magii**
3.55 **Druga strona medalu -** talk show

PULS

6.00 **Niania -** serial
7.00 **Nash Bridges -** serial
8.50 **Kobra - oddział specjalny -** serial
10.50 **Napisała: Morderstwo -** serial
11.50 **Sezon na miłość -** telenowela
14.10 **Moje serce bije dla Loli -** telenowela, USA 2011
15.05 **Oblicza miłości -** telenowela
16.05 **Dziesięć przykazań -** serial
17.05 **Niewolnica Victoria -** telenowela, Kolumbia 2016
18.05 **Łowcy skarbów -** serial
20.00 **Uniwersalny żołnierz -** film akcji, USA 1992, reż. Roland Emmerich, wyk. Ally Walker, Dolph Lundgren, Jean - Claude Van Damme
22.10 **Dzikie żądze 3 -** thriller, USA 2005, reż. Jay Lowi, wyk. Serah D'Laine, Brad Johnson, Sandra McCoy
0.00 **Motel 2: Pierwsze cięcie -** horror, USA 2009, reż. Eric Bross, wyk. Trevor Wright, Agnes Bruckner, David Moscow, Brian Klugman
1.50 **W blasku fleszy**
2.30 **Dyżur**
3.00 **Biesiada na cztery pory roku**
4.20 **Menu na miarę**
4.45 **Z archiwum policji**
5.10 **Menu na miarę**
5.30 **13 Posterunek 2 -** serial

Stopklatka

6.40 Na planie **7.10** Hallo Szpicbródka, czyli ostatni występ Króla Kasiarzy - komedia **9.35** Polskie drogi - serial **11.30** Katastrofy w przestworzach - serial **13.45** Pułapki umysłu - serial **14.10** Zaginiony świat - serial **16.05** Scena Śmiechu **17.05** Polskie drogi - serial **18.55** Sławni zbrodniarze: Norman Bates - film dok. **20.00** Bardzo długie zaręczyny - dramat **22.45** Hannibal. Po drugiej stronie maski - thriller

TTV

14.30 DeFacto Extra **15.00** Ostre cięcie **15.45** Express - informacje **16.05** Usterka **16.35** Najlepsza dieta świata **17.45** Express - informacje **18.00** MasterChef Junior **19.30** Testerzy **19.45** Express - informacje **20.00** DeFacto **20.35** Damy i wieśniaczki. Ukraina **21.45** Express - informacje **22.00** Kossakowski. Inicjacja **22.30** Kossakowski. Inicjacja **23.00** Usterka **23.30** Rozmowy kontrolowane

TV6

7.00 Kłamczuch **8.00** Strażnik Teksasu **9.00** Galileo **10.00** Projekt Glee **11.00** Kosmos **12.00** Miodowe lata **12.40** Miodowe lata **13.40** Rodzina zastępcza **14.15** Mega Chichot **14.45** Dekoratornia **15.15** Nieśmiertelny **16.15** Strażnik Teksasu **17.15** Czarodziejki **18.15** Miodowe lata **19.00** Miodowe lata **20.00** Galileo **21.00** CSI: Kryminalne zagadki Miami **23.00** Jeden groźny telefon - thriller

TVP SPORT

8.00 Jak to z futbolem było **8.35** Złote transmisje - MŚ 1982. Polska - Francja **10.35** Lekkoatletyka - MP - Bydgoszcz 2016 **12.20** Pełnosprawni **12.50** Wielkie chwile polskiego futbolu **13.55** Zwarcie **14.25** Z archiwum **14.45** Podnoszenie ciężarów - Mistrzostwa Polski - Mrocza **18.30** Podnoszenie ciężarów - Mistrzostwa Polski - Mrocza - 105kg mężczyzn **20.25** Najpiękniejsza gra **21.00** Footvolley - Mistrzostwa Polski - mecz o 3 miejsce **21.55** Footvolley - Mistrzostwa Polski - Finał **23.00** Sportowy Wieczór **23.15** kolarstwo - Wyścig Solidarności i Olimpijczyków **23.25** Podnoszenie ciężarów - Mistrzostwa Polski - Mrocza - 94kg mężczyzn **0.45** Zakończenie dnia

PSN

7.00 Magazyn lekkoatletyczny **8.00** Polsat Sport News Sport Flash **8.07** Magazyn golfowy **9.00** Polsat Sport News Sport Flash **9.07** Siatkówka LŚ **10.00** Siatkówka LŚ **11.00** Polsat Sport News Sport Flash **11.07** Siatkówka LŚ **12.00** Siatkówka LŚ **13.00** Polsat Sport News Sport Flash **13.07** Magazyn **14.00** Tenis Wimbledon **15.00** Tenis Wimbledon **16.00** Tenis Wimbledon **17.00** Tenis Wimbledon **18.00** Tenis Wimbledon **18.30** Siatkówka LŚ **20.30** Tenis Wimbledon **21.00** Tenis Wimbledon **22.00** Tenis Wimbledon **23.00** Magazyn Atleci **23.55** Piłka nożna UEFA EURO 2016 **1.00** Tenis Wimbledon **3.00** Magazyn Pro Bull Riding

EUROSPORT

8.30 Piłka nożna. Euro Fans **8.45** Watts Najlepsze z kolarstwa **9.30** FIA WTCC. WTCC bez ograniczeń **10.00** Magazyn. Sports Insiders **10.30** Kolarstwo. Giro d'Italia Best of **11.30** Kolarstwo. Tour de France Best of **112.30** Piłka nożna. Euro Fans **12.40** Kolarstwo. Criterium du Dauphine **14.30** Kolarstwo. National Championships **16.00** Kolarstwo. The Bike Shed **17.00** Kolarstwo. Criterium du Dauphine **18.55** Watts top 10 **19.35** Watts Najlepsze z kolarstwa **20.30** Jeździectwo. Paris Eiffel Jumping, Francja **21.30** Kolarstwo. Criterium du Dauphine**23.20** Euro Fans **23.30** Magazyn. Sports Insiders **1.15** Piłka nożna. Euro Fans **1.25** Watts Najlepsze z kolarstwa **1.30** Magazyn. Sports Insiders

TVP INFO

6.00 Serwis Info, Pogoda, Serwis Sportowy co pół godziny **16.30** Puls Polski **16.55** Pogoda **16.58** Flesz Info **17.15** Teleexpress Extra **17.32** Extra świat - magazyn **17.40** To jest temat - magazyn **18.00** Twoje Info **18.28** Po przecinku - rozmowa **18.50** Serwis Info **19.10** Cztery strony - program publicystyczny **19.30** INFObiznes **19.46** Pogoda **19.57** Dziś wieczorem **20.12** Minęła 20ta **20.51** Pogoda **21.00** Panorama Info **21.34** Pogoda **21.40** Studio LOTTO **21.50** W tyle wizji - program publicystyczny **22.25** Studio świat. - magazyn **22.52** Pogoda **22.55** Na pierwszej stronie **23.00** Serwis Info **23.24** Audycja Interaktywna **23.30** Sportowy Wieczór **23.45** Teleexpress Extra **0.10** Extra świat - magazyn

TV TRWAM

12.00 Anioł Pański **12.03** Informacje dnia **12.20** Niebieska jabłoń **13.50** Święty na każdy dzień **14.00** Król Dawid **14.55** Słowo Życia **15.00** Koronka do Bożego Miłosierdzia **15.20** Mocni w wierze **15.50** Pytasz i wiesz **16.00** Informacje dnia **16.10** Siódmy sakrament **16.35** Jezu ufam Tobie **17.00** Na tropie **17.30** Okiem kamery **18.00** Anioł Pański **18.05** Informacje dnia **18.15** Westerplatte Młodych **18.55** Przegląd katolickiego tygodnika „Niedziela" **19.00** Warto zauważyć... w mijającym tygodniu **19.30** Jay Jay Odrzutowiec **19.45** Modlitwa z telefonicznym udziałem dzieci **20.00** Informacje dnia **20.20** Różaniec **20.50** Myśląc Ojczyzna **21.00** Apel Jasnogórski **21.20** Informacje dnia **21.40** Polski Punkt Widzenia **22.00** Głos serca **23.20** W pułapce wojny

TVP KULTURA

7.35 Afisz kulturalny **7.50** Kultura fizyczna **8.00** Studio Kultura **8.15** Informacje kulturalne **8.35** Dezerterzy - rozmowa **9.10** Design - Leica - cykl dok. **9.45** Olena - film kr.metr. **10.10** Łowca - ostatnie starcie - film przygodowy **11.55** Program publicystyczny **13.00** Informacje kulturalne **13.20** Linia życia - Karol Szymanowski - 1937/ - reportaż **13.45** LMuzyka o życiu i śmierci. Karol Szymanowski - „Stabat Mater" **14.30** Antoni i Antonina - komedia **16.10** Miś - komedia **18.15** Nowe życie rodzinnego albumu - film dok. **19.40** Studio Kultura **20.00** Informacje kulturalne **20.20** Godzina wilka - dramat **22.05** Blacula - horror **23.55** Informacje kulturalne

TVP HISTORIA

6.50 Makłowicz w podróży **7.20** Zaproszenie **7.50** Ginące cywilizacje (21) - cykl dok. **9.00** Nicolas Le Floch - Pakt Głodu, cz. 2 - serial **10.05** Spór o historię - debata **10.45** Tajemnice początków Polski - Krzyż i korona - film dok. **11.50** Ciężar nieważkości - film dok. **13.00** Stadion, czyli Jarmark Europa - film dok. **14.10** Kismet - turecka telenowela zmienia świat **15.15** Było, nie minęło **15.45** Sensacje XX wieku **16.50** Chrzestny dar - film dok. **17.20** Koło historii - Harcerz, kurier, szpieg **18.00** Nicolas Le Floch - Angielska intryga, cz. 1 - serial **19.00** Był sobie człowiek - Stany Zjednoczone Ameryki 21 - serial **19.45** Pierwszy dzień bitwy nad Sommą - film dok. **20.50** Sensacje XX wieku **21.50** Było, nie minęło - Jest taka relacja **22.30** Pod władzą sułtanów (1) - serial dok. **23.30** Szerokie tory - reportaż **0.10** Riese - Tajemnice wykute w skale - dokument **1.25** Dziwny jest ten świat - Spowiedź terrorysty - reportaż **2.05** Dziwny jest ten świat - Masakra - reportaż **2.40** Wspaniałe stulecie (39 - 40) - serial

Sobota, 2.07.2016

TVP 1

5.45 Klan (2926) – telenowela
6.05 Klan (2927) – telenowela
6.40 Las Story (23)
7.05 Okrasa łamie przepisy – Wiosenny polski obiad – magazyn kulinarny
7.35 Pełnosprawni – magazyn dla niepełnosprawnych
8.00 Rok w ogrodzie
8.25 Naszaarmia.pl – magazyn
8.50 Sprawa dla reportera
9.50 Korzenie. następne pokolenia (3) – serial
10.50 Korzenie. następne pokolenia (4) – serial
11.55 My Wy Oni – magazyn
12.30 Akcja wakacje – /2/ – magazyn
13.05 Pochwała żeglarstwa – Żeglarki
13.40 Nevada Smith – film fabularny, USA
15.55 Północ – Południe, Księga II (3) – serial
17.00 Teleexpress
17.20 Pogoda
17.30 Ojciec Mateusz (147) – Oskarżony – serial
18.35 Rolnik szuka żony seria II – /6/ – reality show
19.30 Wiadomości
20.00 Sport
20.05 TDP
20.10 Biało – czerwoni
20.14 Pogoda
20.25 Hit na sobotę – Holiday – komedia, USA
22.50 Mad Max – film science fiction, USA
0.35 Zabij mnie, glino – film sensacyjny
2.45 Poznań 56 – dramat, Polska, reż. Filip Bajon, wyk. Daniel Olbrychski, Jerzy Radziwiłowicz, Piotr Prońko, Marta Stanisławska, Mariusz Puchlowski, Bogdan Kupisiewicz, Jan Nowicki, Maciej Talaga, Stefan Sendecki, Robert Siwak
4.40 Zakończenie dnia

TVP 2

4.50 Tropem nieznanego – Ciemna energia – serial dok.
5.30 Dzika Ameryka – Zew wolności (1) – serial dok.
6.25 M jak miłość (1214) – serial
10.45 Daleko od szosy (3) – Ania – serial
12.15 Gwiazdy w południe – Protokół – komedia, USA, reż. Herbert Ross, wyk. Goldie Hawn, Chris Sarandon
14.00 Familiada Turniej Mistrzów – teleturniej
14.35 Rodzinka.pl (151) – Zima, zima...ach to TY! – serial
15.15 „Jeden świat" Koncert Fundacji Anny Dymnej
16.25 Hity kabaretu – Drzwi i inne hity Kabaretu Moralnego Niepokoju, cz. 2 – program rozrywkowy
17.20 Sonda 2 – program popularnonaukowy
17.45 Słowo na niedzielę
18.00 Panorama
18.30 Sport Telegram
18.40 Pogoda
18.50 Kulisy – Postaw na milion
19.05 Postaw na milion – teleturniej
20.05 XXI Festiwal Kabaretu w Koszalinie 2015
21.10 XXI Festiwal Kabaretu w Koszalinie 2015
22.15 Festiwal Cygańskie dni Romane Dyvesa 2016 – widowisko
23.30 Tylko nie miłość – komedia romantyczna, Francja, reż. Nicolas Cuche, wyk. Virginie Efira, Francois Xavier Demaison, Brigitte Rouan
1.10 Mgła – horror, USA
3.15 Zakończenie dnia

TVN

5.30 Uwaga! – program interwencyjny
5.50 Mango – Telezakupy
8.00 Sablewskiej sposób na...
8.30 Dzień Dobry Wakacje
11.00 Na Wspólnej Omnibus – serial obyczajowy
12.50 Ugotowani – program kulinarno - rozrywkowy
13.50 Agent – Gwiazdy
14.55 MasterChef Junior
16.25 Projekt Lady
17.25 Polowanie na mieszkanie
18.00 Kuchenne rewolucje – program kulinarno - rozrywkowy
19.00 Fakty, Sport, Pogoda
19.45 Uwaga! – program interwencyjny
20.00 Dom marzeń

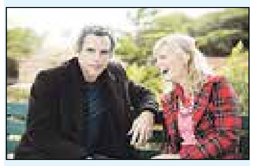

21.00 Dziewczyna moich koszmarów – komedia, USA 2007, reż. Peter Farrelly, Bobby Farrelly, wyk. Ben Stiller, Michelle Monaghan, Malin Akerman, Jerry Stiller, Eva Longoria Parker
23.30 Kandydat – film sensacyjny, USA 2004, reż. Jonathan Demme, wyk. Denzel Washington, Meryl Streep, Liev Schreiber, Jon Voight, Kimberly Elise, Jeffrey Wright, Ted Levine, Bruno Ganz, Vera Farmiga
2.05 Uwaga! – program interwencyjny
2.25 Klub Magii

POLSAT

6.00 Nowy dzień z Polsat News
7.45 Turbo Fast
8.15 Jeźdźcy smoków na końcu świata
8.45 Przygody Kota w butach
9.15 Scooby Doo i Brygada Detektywów
9.45 Ewa gotuje
10.15 Wysmakowani
10.25 Dzieciaki z wyspy skarbów: Bitwa o wyspę skarbów – film przygodowy, Nowa Zelandia
12.35 Moje córki – dramat, USA, 2007
14.40 Słoiki
15.40 Pamiętniki z wakacji
17.50 Liga Światowa 2016: Francja – Polska
20.05 UEFA EURO 2016 – III ćwierćfinał

23.45 Ryzykanci – film akcji, USA, 1997, reż. Tsui Hark, wyk. Jean - Claude Van Damme, Dennis Rodman, Mickey Rourke, Paul Freeman, Natacha Lindinger
Jeden z najlepszych specjalistów do walki z terroryzmem, Jack Quinn, zamierza odejść ze służby i przeprowadzić się z żoną do Hongkongu. Sprawy przybierają jednak zły obrót, gdy Quinn zawodzi w swej ostatniej misji, z której wychodzi cało jeden z najgroźniejszych terrorystów świata, Stavros. Quinn w mgnieniu oka traci wszystko i trafia do Kolonii, ściśle strzeżonego miejsca, gdzie przetrzymuje się podobnych mu agentów.
1.45 Tajemnice losu

TV 4

6.00 Simba
6.30 Przyjaciele z Kieszonkowa
7.15 Jake i piraci z Nibylandii
7.45 Szczenięce lata Toma i Jerry'ego
8.15 Jake i piraci z Nibylandii
8.45 Szczenięce lata Toma i Jerry'ego
9.15 Wysmakowani
9.30 Lucek i Luśka – Strażnicy Teksasu – film anim, Belgia, 2009
11.20 Policjantki i Policjanci
12.20 Policjantki i Policjanci
13.20 Tata sam w domu
14.20 STOP Drogówka
15.25 Świąteczne psiaki – film familijny, Kanada, USA, 2009, reż. Robert Vince, wyk. Andrew Astor, Charisse Baker, Craig Anton
17.20 Magiczny duet – komedia fantasy, USA, 2005, reż. Stuart Gillard, wyk. Tia Mowry, Arnold Pinnock, Karen Holness, Kristen Wilson, Patrick Fabian
19.00 Galileo
20.00 Policjantki i Policjanci
21.00 Policjantki i Policjanci
22.00 Strach ma wielkie kły
23.00 Niezapominajka – horror, USA, 2009, reż. Tyler Oliver, wyk. Carly Schroeder, Cody Linley
1.10 Tuż przed tragedią
2.10 Interwencja
2.30 Mega Chichot
3.00 Disco Polo Life
4.00 Top 10 lista przebojów

TVN 7

5.40 We Dwoje – program rozrywkowy
7.10 Mango – Telezakupy
9.15 Wojny magazynowe
10.15 39 i pół – serial komediowy
11.15 Chuck – serial
12.15 Brzydula – serial obyczajowy
14.55 Zew natury – film przygodowy, USA, Japonia 1995, reż. John Grey, wyk. Wil Horneff, Jean Marie Barnwell, Helen Shaver, John C. McGinley, Marvin J. McIntyre
17.00 To tylko gra – film familijny, USA 2003, reż. Sydney J. Bartholomew Jr, wyk. Cole Sprouse, Dylan Sprouse, Tom Arnold, Lori Seborn - Carhart, Jenna Gering, Bill Dawes
19.00 Frankie i Johnny – komedia, USA 1991, reż. Garry Marshall, wyk. Al Pacino, Michelle Pfeiffer, Hector Elizondo, Nathan Lane, Kate Nelligan
21.25 Nadzieja umiera ostatnia – film obyczajowy, Niemcy 2011, reż. Thorsten Näter, wyk. Yvonne Catterfeld, Max von Pufendorf, Stephan Luca, Rosemarie Fendel, Marie Zielcke
23.50 Zniesławienie – film dok
1.55 Terminator: Kroniki Sary Connor – serial
2.50 Klub Magii
5.00 Koniec programu

PULS

6.20 Co ludzie powiedzą? – serial
7.00 Taki jest świat
7.50 Allo Allo! – serial
8.25 Allo Allo! – serial
9.00 Wojciech Cejrowski. Boso
11.30 13 Posterunek 2 – serial
15.00 Podwodna tajemnica – film sci - fi, Niemcy 2008, reż. Jean de Segonzac, wyk. James Brolin, Ian Somerhalder, Bettina Zimmermann
17.00 After Earth: 1000 lat po Ziemi – film przygodowy, USA 2013, reż. M. Night Shyamalan, wyk. David Denman, Jaden Smith, Sophie Okonedo, Will Smith
19.00 Pingwiny z Madagaskaru – serial
20.00 Król Skorpion – film przygodowy, USA 2002, reż. Chuck Russell, wyk. Bernard Hill, Dwayne Johnson, Kelly Hu, Michael Clarke Duncan, Steven Brand
22.00 Uniwersalny żołnierz – film akcji, USA 1992, reż. Roland Emmerich, wyk. Ally Walker, Dolph Lundgren, Jean - Claude Van Damme
0.10 Motel 2: Pierwsze cięcie – horror, USA 2009, reż. Eric Bross, wyk. Trevor Wright, Agnes Bruckner, David Moscow
1.55 Taki jest świat
2.45 Dyżur – dokument
3.05 Biesiada na cztery pory roku
4.20 Menu na miarę
4.45 Z archiwum policji

Stopklatka

6.00 Prywatna historia kina **6.40** Stawka większa niż życie cz. 3 - 4 - serial **9.35** Stefan Malutki - film anim. **11.40** Życie Jane - film dok. **14.00** Quigley na Antypodach - dramat **16.45** 90 minut do katastrofy - film sensacyjny **18.55** Scena Śmiechu - program rozrywkowy **20.00** Wasabi - komedia kryminalna **21.55** Gattaca - Szok przyszłości - dramat, USA **0.05** Bardzo długie zaręczyny - dramat,

TTV

16.40 Anatomia głupoty według Richarda Hammonda **17.45** Express - informacje **18.05** Tymczasem na plaży **18.10** DeFacto **19.10** Kossakowski. Inicjacja **19.45** Express - informacje **20.00** Takie numery tylko u nas - serial **20.30** Takie numery tylko u nas - serial **21.00** Usterka **21.30** Damy i wieśniaczki. Ukraina **22.30** Gogglebox. Przed telewizorem **23.15** HellFjord - serial **23.45** Kulisy płatnego seksu

TV6

6.00 Mega Chichot **7.00** Taaaka ryba **8.00** Benny Hill **9.20** Szczenięce lata Toma i Jerry'ego **10.50** Nowy Scooby - Doo **11.45** Syn Różowej Pantery - komedia sensacyjna **13.35** Przygody Merlina **14.35** Frank i dżungla **15.50** Grunwald cz. 1 - film dok. **16.50** Śmierć na talerzu **17.50** Kung Fu Kid - film przygodowy **20.00** Galileo **21.00** CSI: Kryminalne zagadki Miami **23.00** Fuck VIP: Luksus, Francja, 2010

TVP SPORT

8.00 Jak to z futbolem było **8.35** Podnoszenie ciężarów - Mistrzostwa Polski - Mrocza - 58kg kobiet **10.05** Podnoszenie ciężarów - Mistrzostwa Polski - Mrocza - 105kg mężczyzn **11.35** Złote transmisje - MŚ Polska - Francja **13.30** Zwarcie - magazyn **14.00** Złote transmisje - MŚ 1982. Polska - Francja **15.55** Żeglarstwo - PŚ Weymouth **17.00** Żużel - Mecz towarzyski. Polska - Rosja **19.40** Magazyn piłkarski FIFA **20.20** Piłka nożna - Copa America. FINAŁ, USA **22.25** EUCO Susz triathlon **23.00** Sportowa Sobota **23.20** kolarstwo - Wyścig Solidarności i Olimpijczyków **23.30** Żużel - Mecz towarzyski. Polska - Rosja **1.15** Zakończenie dnia

PSN

7.00 Magazyn Trans World Sport **8.00** Polsat Sport News Sport Flash **8.07** Magazyn golfowy **9.00** Polsat Sport News Sport Flash **9.07** Siatkówka Liga Światowa **11.00** Polsat Sport News Sport Flash **11.07** Magazyn golfowy **12.00** Beach soccer Euro beach soccer league **13.15** Beach soccer Euro beach soccer league **14.00** Tenis Wimbledon **16.00** Tenis Wimbledon **18.00** Tenis Wimbledon **20.30** Beach soccer Euro beach soccer league **21.45** Beach soccer Euro beach soccer league **23.10** WRC - FIA World Rally Championship Rajd Polski **23.55** Piłka nożna UEFA EURO 2016 **0.50** Siatkówka plażowa World Tour Porec **23.00** Siatkówka plażowa World Tour Porec **0.00** Tenis Wimbledon

EUROSPORT

8.30 Piłka nożna. Euro Fans **8.40** Piłka nożna: Chicago Fire - San Jose Earthquakes **10.15** Piłka nożna. Euro Fans **10.30** Kolarstwo. Tour de France Best of **11.15** Watts Najlepsze z kolarstwa **11.45** Magazyn. Sports Insiders **12.15** Kolarstwo. Tour de France **17.45** Piłka nożna. Major League Soccer 17. kolejka: Chicago Fire - San Jose Earthquakes **19.15** Jeździectwo. Global Champions Tour, Paryż, Francja **20.45** Sporty Motorowe. Formuła E **21.30** Kolarstwo. Le Tour wg LeMonda **22.30** Magazyn. Sports Insiders **23.00** Watts Najlepsze z kolarstwa **0.05** Euro Fans **0.15** Kolarstwo. Le Tour wg LeMonda **1.15** Piłka nożna. Euro Fans **1.30** Piłka nożna: Chicago Fire - San Jose Earthquakes

TVP INFO

5.59 Serwis Info, Pogoda, Serwis Sportowy co pó godziny **16.30** Puls Polski - magazyn **16.55** Pogoda **16.58** Flesz Info **17.05** Serwis sportowy **17.15** Teleexpress Extra **17.32** Studio Wschód - magazyn **18.00** Twoje Info **18.28** Po przecinku - rozmowa **18.50** Serwis Info weekend **19.00** Na czym świat stoi - magazyn **19.15** Serwis Info weekend **19.40** Serwis sportowy **19.45** Pogoda **19.53** Dziś wieczorem **20.08** Minęła 20ta **20.50** Pogoda **21.00** Serwis Info weekend **21.10** Pogoda **21.15** Puls Polski - magazyn **21.40** Studio LOTTO **21.50** Panorama Info **22.42** Na pierwszej stronie **22.47** Pogoda **22.55** Serwis Info weekend **23.40** Sportowa Sobota **0.00** Teleexpress Extra

TV TRWAM

12.50 Na tropie **13.20** Siódmy sakrament **13.45** Święty na każdy dzień **13.50** Kabwe **14.00** Głos serca **15.20** Domostwa naszych parafian **15.30** Jak sobie radzić z cierpieniem? **16.00** Informacje dnia **16.10** W Naszej Rodzinie **17.00** Z Parlamentu Europejskiego **17.30** Okiem kamery **18.00** Anioł Pański **18.05** Informacje dnia **18.15** Rozmowy niedokończone **19.25** Przegląd Katolickiego Tygodnika „Niedziela" **19.30** Spotkanie z Magdą Buczek **19.45** Modlitwa z telefonicznym udziałem dzieci **20.00** Informacje dnia **20.20** Różaniec **20.50** Ocalić od zapomnienia **21.00** Apel Jasnogórski **21.20** Informacje dnia **21.40** Polski Punkt Widzenia **22.00** Samson i Dalila **22.40** Teoria ewolucji a współczesna mikrobiologia **23.50** Ebola **0.00** Programy powtórkowe

TVP KULTURA

7.55 Program publicystyczny **8.25** Bajki na dobranoc - dramat **9.55** Zakochany anioł - komedia romantyczna **11.45** Informacje kulturalne **12.00** Szlakiem miejsc niezwykłych - Pomniki Historii - reportaż **12.30** Dokument tygodnia - Prywatny wszechświat - film dok. **14.15** Kryptonim MOrd - Kryptonim „Nektar" - komedia **15.55** wydarzenie aktualne **16.35** Film kostiumowy - Znachor - dramat **19.00** Historia muzyki - Klasycyzm wiedeński, cz. 1 - cykl dok. **20.00** Eurokultura - magazyn kulturalny **20.20** Bilet do kina - Hell - film science fiction **22.00** Patti Smith. Live At Montreux - koncert **23.10** Mad Men s. VI - serial **0.10** Mad Men s. VI - serial

TVP HISTORIA

6.50 Makłowicz w podróży **7.20** Jak to działa (87) - magazyn **7.55** Byłem wszędzie. Olgierd Budrewicz **9.00** Nicolas Le Floch - Angielska intryga, cz. 1 - serial **10.00** Wielka wojna w małych rękach - 1 - serial **10.35** Kismet - turecka telenowela zmienia świat - film dok. **11.45** Pod władzą sułtanów (1) - serial **12.55** Facing the Atlantic cz. 3 - cykl dok. **14.00** Szerokie tory - reportaż **14.35** Wielka gra - teleturniej **15.40** Koło historii - Kresowym szlakiem - Morszyn **16.15** Spór o historię - Gibraltar wypadek czy zamach? - debata **16.50** Sprint przez historię Przemysława Babiarza **17.30** Ex Libris **18.00** Dzwony wojny (3) - serial **18.55** Był sobie człowiek - Rewolucja Francuska 22 - serial **19.40** C. K. Dezerterzy, cz. I - komedia, Polska, Węgry **21.10** Na życzenie widzów **21.50** Ciężar nieważkości - film dok. **22.55** Encyklopedia II wojny światowej - Kursk, cz. 1 - cykl dok. **23.35** Polskie drogi (2) - Obywatele GG - serial **1.15** Sen o Warszawie - film dok. **3.15** Wspaniałe stulecie (41) - serial

Niedziela, 3.07.2016

TVP 1

5.40 Klan (2928) – telenowela
6.00 Klan (2929) – telenowela
6.35 Odnawialne źródła energii – Niewyczerpalne energie – Zdrowsza biomasa
7.00 Transmisja Mszy Świętej
8.00 Tydzień
8.40 Fundusze Europejskie – jak to działa
9.10 Ziarno – Joanna D'arc – patronka Francji – magazyn
9.40 Mapa ginącego świata (1) Kenia. Bezbronne kolosy
10.20 Rozdarte serca (16) – serial
11.20 Do zobaczenia w Krakowie
11.45 Między ziemią a niebem
12.00 Anioł Pański
12.15 Między ziemią a niebem
13.35 Holiday – komedia, USA, reż. Nancy Meyers, wyk. Cameron Diaz, Kate Winslet, Jeff Black
16.00 Zagadka Hotelu Grand (12) – serial
17.00 Teleexpress
17.15 Pogoda
17.30 Ranczo (111) – Istotny dysonans – serial
18.30 Rolnik szuka żony seria II – /7/ – reality show
19.30 Wiadomości
20.00 Sport
20.05 TDP
20.08 Biało – czerwoni
20.10 Pogoda
20.25 Zakochana Jedynka – Powiedz tak – komedia romantyczna, USA, Niemcy
22.15 Sportowa Niedziela
22.40 Charlie Bartlett – komedia, USA
0.30 Tajemnica twierdzy szyfrów (4) – serial
1.25 Tajemnica twierdzy szyfrów (5) – serial
2.20 Determinator (3) – serial
3.15 Determinator (4) – serial
4.05 Zakończenie dnia

TVP 2

5.30 M jak miłość (1215) – serial
6.30 Beethoven 3 – komedia, USA, reż. David M. Evans, wyk. Judge Reinhold, Mike Ciccolini, Julia Sweeney
8.15 Alternatywy 4 (3) – Pierwsza noc – serial komediowy
9.20 Rodzinne oglądanie – Nasze dziedzictwo – film dok.
10.15 Domy przyszłości – 1 – reportaż
10.45 Podróże z historią (15) – Turniej o róg królowej – cykl dok.
11.20 Makłowicz w podróży
11.55 Rajd Polski
13.05 Historia literatury według Kabaretu Moralnego Niepokoju – widowisko
14.00 Familiada – teleturniej
14.35 Rodzinka.pl (152) – serial
15.15 Dzięki Bogu już weekend – program rozrywkowy
16.25 Na dobre i na złe (635) – Tajemnica – serial
17.20 Na sygnale (93) – serial
18.00 Panorama, Sport, Pogoda
19.05 Sonda 2 – program popularnonaukowy
20.10 Daredevil – dramat, USA, reż. Marc Steven Johnson, wyk. Ben Affleck, Michael Clarke Duncan, Jennifer Garner
22.05 Szalom na Szerokiej – koncert finałowy Festiwalu Kultury Żydowskiej
0.00 Benek – film obyczajowy, Polska, reż. Robert Gliński, wyk. Marcin Tyrol, Mirosława Żak, Magdalena Poplawska, Zbigniew Stryj, Andrzej Mastalerz
1.50 Protokół – komedia, USA, reż. Herbert Ross, wyk. Goldie Hawn, Chris Sarandon
3.35 Tylko nie miłość – komedia romantyczna, Francja, reż. Nicolas Cuche, wyk. Virginie Efira, Francois Xavier Demaison, Brigitte Rouan
5.10 Zakończenie dnia

TVN

5.25 Uwaga! – program interwencyjny
5.45 Mango – Telezakupy
7.55 Maja w ogrodzie
8.25 Akademia ogrodnika
8.30 Dzień Dobry Wakacje
11.00 Polowanie na mieszkanie
11.35 Co za tydzień – magazyn
12.10 Kobieta na krańcu świata
12.45 Bliźniaczki na boisku – film familijny, USA 1999
14.35 Harry Potter i Zakon Feniksa – film przygodowy, USA, Wielka Brytania 2007, reż. David Yates, wyk. Daniel Radcliffe, Emma Watson, Rupert Grint, Imelda Staunton, Michael Gambon, Robbie Coltrane, Maggie Smith
17.25 Sablewskiej sposób na...
18.00 Dom marzeń
19.00 Fakty, Sport, Pogoda
19.45 Uwaga! – program interwencyjny
20.00 Happy Feet: Tupot małych stóp II – komedia, USA 2011, reż. George Miller, Gary Eck, David Peers, wyk. Robin Williams, Elijah Wood, Sofia Vergara

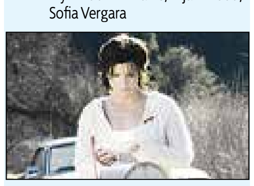

22.05 Dom nad jeziorem – film obyczajowy, USA, Australia 2006, reż. Alejandro Agresti, wyk. Keanu Reeves, Sandra Bullock, Christopher Plummer, Ebon Moss - Bachrach, Willeke Van Ammelrooy, Dylan Walsh
0.10 Sekrety lekarzy – reality show
1.15 Kamuflaż III – serial kryminalny
2.10 Uwaga! – program interwencyjny
2.30 Klub Magii

POLSAT

6.00 Nowy dzień z Polsat News
7.45 Jeźdźcy smoków
8.15 Turbo Fast
8.45 Scooby Doo i Oporny Wilkołak – film anim, USA, 1988
10.50 Doktor Dolittle i pies prezydenta – komedia familijna, USA
12.35 2001: Odyseja komiczna – komedia, Kanada, Niemcy, 2000, reż. Allan A. Goldstein, wyk. Leslie Nielsen, Alan Shearman, Alexandra Kamp - Groeneveld, Michele Scarabelli
14.50 Liga Światowa 2016: Belgia – Polska
17.15 Studio Sport
17.45 Nasz nowy dom
18.50 Wydarzenia, Sport, Pogoda
19.30 Świat według Kiepskich
20.05 UEFA EURO 2016 – IV ćwierćfinał

23.45 Nikita – thriller sensacyjny, Francja, Włochy, 1990, reż. Luc Besson, wyk. Anne Parrilaud, Jean Reno, Marc Duret, Patrick Fontana
Skazana na dożywocie za zabicie policjanta Nikita otrzymuje propozycję nie do odrzucenia. albo pogodzi się z losem, albo podejmie rzucone jej wyzwanie i zostanie zawodowym zabójcą pracującym na zlecenie ściśle tajnej agencji rządowej. Dziewczyna przechodzi szkolenie pod okiem sadystycznego opiekuna i rozpoczyna nowe życie.
2.25 Tajemnice losu

TV 4

6.00 Simba
6.30 Przyjaciele z Kieszonkowa
7.15 Jake i piraci z Nibylandii
7.45 Szczenięce lata Toma i Jerry'ego
8.15 Jake i piraci z Nibylandii
8.45 Szczenięce lata Toma i Jerry'ego
9.15 Garfield Show
9.35 Świąteczne psiaki – film familijny, Kanada, USA, 2009
11.15 Galileo
13.25 Magiczny duet – komedia fantasy, USA, 2005
15.15 Tornado w Nowym Jorku – film katastroficzny, Kanada, 2008
17.00 9. miesiąc
19.00 Galileo
20.00 Pająki w metrze – film sci - fi, USA, 2013, reż. Tibor Takács, wyk. Brian Hankey, Patrick Muldoon, Shelly Varod, William Hope
21.55 Kruk: Zbawienie – thriller sensacyjny, USA, 2000, reż. Bharat Nalluri, wyk. Kirsten Dunst, Bill Mondy, Dale Midkiff, David Stevens, Fred Ward, Jodi Lyn O'Keefe, K.C. Clyde, William Atherton
0.05 Niebezpieczna strefa – film sensacyjny, USA, 1997, reż. Allan Eastman, wyk. Billy Zane, Hiroyuki Tagawa, Robert Downey Jr.
2.00 Zagadki kryminalne
3.00 Disco Polo Life
4.00 Top 10 lista przebojów
5.00 Top 10 lista przebojów

TVN 7

5.35 We Dwoje – program rozrywkowy
7.05 Mango – Telezakupy
9.15 Wojny magazynowe
10.20 Graceland – serial
11.20 Chuck – serial
13.15 Brzydula – serial obyczajowy
15.55 Strzały nad Saber River – western, USA 1997, reż. Dick Lowry, wyk. Tom Selleck, Suzy Amis, David Dukes, Keith Carradine, David Carradine, Tracey Needham, Rachel Duncan
17.55 Milion lat przed naszą erą – film przygodowy, Wielka Brytania 1966, reż. Don Chaffey, wyk. John Richardson, Raquel Welch, Robert Brown, Percy Herbert, Martine Beswick
20.00 Gniew oceanu – film katastroficzny, USA 2000, reż. Wolfgang Petersen, wyk. George Clooney, Mark Wahlberg, Diane Lane, Karen Allen, William Fichtner, John C. Reilly, Mary Elizabeth Mastrantonio
22.45 Skazany na śmierć – serial kryminalny
23.45 Ranczer w kosmosie – film obyczajowy, USA 2006, reż. Michael Polish, wyk. Billy Bob Thornton, Virginia Madsen, Max Thieriot, Bruce Dern, J.K. Simmons
1.55 Sposób na morderstwo – serial
2.55 Klub Magii
5.10 Koniec programu

PULS

6.00 Taki jest świat
6.55 Niania – serial
9.00 Wojciech Cejrowski. Boso
11.45 Piękna i Bestia – baśń, Niemcy
13.35 Najpiękniejsze baśnie braci Grimm: Rumpelstiltskin – baśń, Niemcy 2009
14.50 Tower Heist: Zemsta cieciów – komedia, USA 2011, reż. Brett Ratner, wyk. Alan Alda, Ben Stiller, Casey Affleck, Eddie Murphy, Matthew Broderick
17.00 Król Skorpion – film przygodowy, USA 2002, reż. Chuck Russell, wyk. Bernard Hill, Dwayne Johnson, Kelly Hu, Michael Clarke Duncan, Steven Brand
19.00 Pingwiny z Madagaskaru – serial
20.00 Pokojówka na Manhattanie – komedia romantyczna, USA 2002, reż. Wayne Wang, wyk. Jennifer Lopez, Natasha Richardson, Ralph Fiennes, Stanley Tucci
22.05 Strażnik – film sensacyjny, USA
0.15 Camelot – serial
1.20 Futro – komedia, Polska, Niemcy 2007, reż. Tomasz Drozdowicz, wyk. Teresa Budzisz - Krzyżanowska, Agnieszka Wosińska, Leszek Piskorz, Grzegorz Damięcki, Dorota Segda
3.30 Taki jest świat
4.05 Na jedwabnym szlaku
4.45 Menu na miarę
5.35 Z archiwum policji

Stopklatka

7.45 Quigley na Antypodach - dramat **10.10** Katastrofy w przestworzach - serial **12.20** Pułapki umysłu - serial **12.55** Dzieci z Bullerbyn - film familijny **14.50** Miłosna rozgrywka - komedia romantyczna **17.00** Wasabi - komedia kryminalna **18.55** Scena Śmiechu - program rozrywkowy **19.50** 100 kultowych filmów: Dziecko Rosemary **20.00** Wróg publiczny - film sensacyjny **22.45** Gattaca - Szok przyszłości - dramat

TTV

14.00 Żywioły, które niosą śmierć **15.00** Ostre cięcie **15.45** Express - informacje **16.05** Usterka **17.10** Oszukać system **17.45** Express - informacje **18.00** Tymczasem na plaży **18.05** Damy i wieśniaczki. Ukraina **19.15** Świat okiem Kala Penna **19.45** Express - informacje **20.00** DeFacto Extra **21.30** Kossakowski. Inicjacja **22.00** Betlejewski. Prowokacje **22.30** Komornicy **23.00** Przepustka - serial **23.30** Świat bez fikcji

TV6

9.20 Szczenięce lata Toma i Jerry'ego **10.20** Przyjaciele z Kieszonkowa **10.40** Karzeł Długonos - film przygodowy **12.40** Nowy Scooby - Doo **13.30** Przygody Merlina **14.35** **10.5** w skali Richtera część 1 - film katastroficzny **16.20** 10.5 w skali Richtera część 2 - film katastroficzny **18.00** Eryk Wiking - komedia przygodowa, **20.00** Galileo **21.00** CSI: Kryminalne zagadki Miami **23.00** Towarzysze broni - film dok.

TVP SPORT

10.10 Opowieść sentymentalna **11.00** Żeglarstwo - PŚ w Weymouth **12.00** Rajdowe Samochodowe MŚ - Rajd Polski **13.05** Droga do szczęśćia **13.55** Siatkówka plażowa - Plaża Open - Gdańsk **16.10** EUCO Susz triathlon **16.40** Podnoszenie ciężarów - Mistrzostwa Polski - Mrocza **18.10** Dzień na wyścigach **19.10** Festiwal jeździecki w Baborówku **20.00** Żużel - Nice Polska Liga. Eko - Dir Włókniarz Częstochowa - Batad Leasing Stal Rzeszów **20.55** Żużel - Nice Polska Liga. Eko - Dir Włókniarz Częstochowa - Batad Leasing Stal Rzeszów **21.55** Rajdowe samochodowe MŚ - Rajd Polski **23.00** Magazyn piłkarski FIFA **23.35** Siatkówka plażowa - Plaża Open - Gdańsk - Finały Kobiet

PSN

7.00 Magazyn Trans World Sport **8.00** Polsat Sport News Sport Flash **8.07** Magazyn golfowy **9.00** Polsat Sport News Sport Flash **9.07** Siatkówka Liga Światowa **11.00** Polsat Sport News Sport Flash **11.07** Magazyn lekkoatletyczny **12.00** Siatkówka plażowa World Tour Porec **13.15** Beach soccer Euro beach soccer league **14.45** Siatkówka plażowa World Tour Porec **16.00** Siatkówka plażowa World Tour Porec **17.30** Beach soccer Euro beach soccer league **18.50** Magazyn Atleci **19.30** Siatkówka Liga Światowa **22.00** Beach soccer Euro beach soccer league **23.20** Magazyn ATP World Tour Uncovered **23.55** Piłka nożna UEFA EURO 2016 **0.50** Siatkówka Liga Światowa **3.00** Magazyn Pro Bull Riding

EUROSPORT

8.30 Piłka nożna. Euro Fans **8.40** Kolarstwo. Le Tour wg LeMonda **9.40** Magazyn. Sports Insiders **10.10** Piłka nożna. Euro Fans **10.25** Piłka nożna.: Chicago Fire - San Jose Earthquakes **11.30** Wyścigi samochodowe. Porsche Supercup **12.15** Wyścigi samochodowe. Porsche Supercup **12.30** Kolarstwo. Tour de France **17.45** Watts Najlepsze z kolarstwa **18.15** Piłka nożna. Major League Soccer 17. kolejka: New York City FC - New York Red Bulls **20.30** Jeździectwo. Francja **21.45** Kolarstwo. Le Tour wg LeMonda **22.45** Kolarstwo. Tour of Austria **23.15** Sporty Motorowe. Formuła E **23.50** Euro Fans **0.00** Kolarstwo. Le Tour wg LeMonda **1.00** Piłka nożna: Sporting Kansas City - Columbus

TVP INFO

5.59 Serwis Info, Pogoda, Serwis Sportowy co pó godziny **16.30** Puls Polski - magazyn **16.55** Pogoda **16.58** Flesz Info **17.05** Serwis sportowy **17.15** Teleexpress Extra **17.32** Extra świat - magazyn **18.00** Twoje Info **18.28** Po przecinku - rozmowa **18.50** Serwis Info weekend **19.10** Istota - magazyn **19.32** Reportaż TVP INFO - reportaż **19.46** Pogoda **19.53** Dziś wieczorem **20.10** Minęła 20ta **20.30** Serwis Info weekend **20.40** Bez retuszu - magazyn **21.40** Studio LOTTO **21.50** Panorama Info **22.21** Na pierwszej stronie **22.25** Extra świat - magazyn **22.52** Pogoda **23.00** Serwis Info weekend **23.44** Pogoda **23.55** Teleexpress Extra **0.15** Extra świat - magazyn **0.40** Dziś wieczorem

TV TRWAM

9.30 Przegląd Katolickiego Tygodnika „Niedziela" **9.35** Pocztówka z Indii - Chennai - miasto św. Tomasza Apostoła **9.45** Po cóż są nam święci? **10.00** Jubileusz 50. rocznicy koronacji figurki MB Bardzkiej - Strażniczki Wiary Świętej **13.00** Wieś - to też Polska **13.30** Chwała Pani - pieśni dla Maryi **14.25** Młode Wilki **16.00** Informacje dnia **16.10** Koncert życzeń **17.00** XVIII Polonijna Pielgrzymka Rodziny Radia Maryja do Sanktuarium Matki Bożej Częstochowskiej w Doylestown **20.00** Informacje dnia **20.20** Różaniec **20.50** Myśląc Ojczyzna **21.00** Apel Jasnogórski **21.20** Informacje dnia **21.40** Cuda Jezusa **22.35** Vatican Magazine **23.05** Jak my to widzimy - z daleka widać lepiej **23.35** Miej honor być Kadetem **0.00** Programy powtórkowe

TVP KULTURA

7.30 Informacje kulturalne **7.50** Którędy po sztukę **8.00** Kompozytorzy muzyki filmowej - Gabriel Yared **9.05** Na dystans - film kr.metr. **9.40** Josette - film anim. **10.00** Program studyjny **11.05** Znachor - dramat **13.25** PRL w kinie **15.30** Eurokultura **15.45** Program publicystyczny **16.20** Vivaldi. Cztery pory roku - koncert **17.20** Niedziela ze... Zbigniewem Zamachowskim - Zmruż oczy - film obyczajowy **20.00** Annie Hall - komediodramat **21.45** Wszystko, co chcielibyście wiedziec o seksie, ale baliście się zapytać - komedia **23.25** Mama, Tata, Bóg i szatan - film dok. **0.20** Jazz noc - Młody polski jazz - Marcin Olak Trio - koncert

TVP HISTORIA

6.50 Makłowicz w podróży **7.20** Jak to działa (88) - magazyn **7.55** Jan Paweł II i Prymas Stefan Kardynał Wyszyński - film dok. **9.00** Dzwony wojny (3) - serial **10.00** Snowdonia 1890 (1) - serial dok. **10.40** Pierwszy dzień bitwy nad Sommą - film dok. **11.45** Starożytni Rzymianie 1 - serial dok. **13.00** U wybrzeży Nowej Zelandii, cz. 1 - serial dok. **13.55** Szerokie tory - reportaż **14.35** Bodo (3) - serial **15.40** Najdłuższa wojna nowoczesnej Europy (3) - serial **16.50** Polska i świat z historią w tle - Skrzydła nad Polską CASA C - 295M **17.10** Nowe Ateny - program publicystyczny **18.05** Dzwony wojny (4) - serial **19.05** Był sobie człowiek - Wiosna Ludów 23 - serial **19.45** Sen o Warszawie - film dok. **21.45** Wycinanki Pana N. - film dok. **22.55** Tajemnice, zamki i podziemia - Zagadka plebanii św. Macieja **23.25** Encyklopedia II wojny światowej - Kursk, cz. 2 - cykl dok. **23.55** Polskie drogi (3) - Najspokojniejsze miejsce na świecie - serial **1.40** Ostatni król - film kostiumowy, Włochy **3.05** Krok - film TVP

Poniedziałek, 4.07.2016

TVP 1
6.00 **Tysiąc i jedna noc (15) -** serial
6.55 **Tańczący z naturą - Gra o cietrzewia -** cykl dok.
7.30 **Operacja Życie (32) -** cykl dok.
8.00 **Wiadomości**, **Pogoda**
8.15 **Polityka przy kawie**
8.30 **Rok w ogrodzie**
9.00 **Blondynka (14) - Początek końca świata -** serial
9.55 **Korzenie. następne pokolenia (3)** - serial
11.00 **Drużyna A - Serce rock and rolla -** serial
12.00 **Wiadomości**
12.10 **Agrobiznes**
12.35 **Agropogoda**
12.50 **Dzika Francja, cz. 2 -** film dok.
14.00 **Tysiąc i jedna noc (16) -** serial
15.00 **Wiadomości**, **Pogoda**
15.20 **Teo - ria smaku Teo Vafidisa**
15.50 **Wspaniałe stulecie (133) -** serial
17.00 **Teleexpress**, **Pogoda**
17.25 **Komisarz Alex (15) - Nieme krzyki -** serial
18.30 **Wspaniałe stulecie (134) -** serial
19.30 **Wiadomości**
20.00 **Sport**
20.05 **WRC**
20.08 **TDP**
20.09 **Biało - czerwoni**
20.10 **Pogoda**
20.25 **Sisi (3) -** film kostiumowy, Niemcy, Włochy, Austria
22.35 **Powiedz tak -** komedia romantyczna, USA, Niemcy, reż. Adam Shankman, wyk. Jennifer Lopez, Matthew McConaughey, Bridgette Wilson
0.25 **Transporter (4) -** serial
1.25 **Charlie Bartlett -** komedia, USA, reż. Jon Polll, wyk. Anton Yelchin, Robert DowneyJr, Hope Davis, Kat Dennings
3.05 **Notacje - Elżbieta Zawacka. Byłam na pogrzebie Sikorskiego -** cykl dok.
3.20 **Drużyna A - Serce rock and rolla -** serial

TVP 2
5.35 **M jak miłość (1096) -** serial
6.30 **Polska 1050 -** magazyn
7.05 **M jak miłość (1097) -** serial
8.00 **Pytanie na śniadanie**
10.50 **O mnie się nie martw - s. II (3)** - serial komediowy
11.50 **Barwy szczęścia (1437) -** serial obyczajowy
12.30 **Na dobre i na złe (184) Impas**
13.35 **Wojciech Cejrowski - boso przez świat - Tabu**
14.05 **Herkules (52) = Dzień sądu** - serial
14.55 **Na sygnale (61) - Trudny pacjent -** serial fabularyzowany
15.35 **Rodzinka.pl (138) - Nowocześni dziadkowie -** serial komediowy
16.10 **M jak miłość (1202) -** serial
17.05 **Imperium miłości (18) -** serial kostiumowy, Turcja
18.00 **Panorama**
18.30 **Sport Telegram**
18.40 **Pogoda**
18.50 **Jeden z dziesięciu -** teleturniej
20.10 **Kocham Cię, Polsko! -** zabawa quizowa
21.50 **Druga strona medalu -** thriller, Kanada, reż. Philippe Gagnon, wyk. Emanuelle Vaugier, Anthony Lemke, Alain Goulem, David Patrick Green
23.30 **Czy świat oszalał? - Trzecia wojna - wybór strategii -** cykl dok. reż. Gabriel Range
0.40 **Grimm - s. 2 (18) -** serial
1.35 **Człowiek ze złotym pistoletem** - film sensacyjny, Wielka Brytania, reż. Guy Hamilton, wyk. Roger Moore, Christopher Lee, Britt Ekland
3.45 **Trzecia wojna - wybór strategii -** cykl dok.
4.45 **Zakończenie programu**

TVN
5.50 **Uwaga! -** program interwencyjny
6.20 **Mango - Telezakupy**
8.05 **Detektywi -** program kryminalny
8.40 **Happy Feet: Tupot małych stóp II -** komedia, USA 2011, reż. George Miller, Gary Eck, David Peers, wyk. Robin Williams, Elijah Wood, Sofia Vergara
10.40 **Szkoła -** serial
11.40 **Szpital -** program obyczajowy
12.40 **Ukryta prawda -** magazyn obyczajowy
13.40 **W - 11 Wydział Śledczy -** program kryminalny
15.00 **Kuchenne rewolucje -** program kulinarno - rozrywkowy
16.00 **Szkoła -** serial
17.00 **Ukryta prawda -** magazyn obyczajowy
18.00 **Szpital -** program obyczajowy
19.00 **Fakty, Sport, Pogoda**
19.50 **Uwaga! -** program interwencyjny
20.10 **Doradca smaku**
20.15 **Na Wspólnej -** serial obyczajowy
20.55 **Projekt Lady**
21.55 **Sekrety lekarzy -** reality show
22.55 **Najgorszy polski kierowca**

23.40 **Druga szansa -** serial
0.40 **Wybrani -** serial
1.40 **Ocalić Grace -** serial
2.40 **Uwaga! -** program interwencyjny
3.05 **Klub Magii**
4.25 **Kuchenne rewolucje -** program kulinarno - rozrywkowy

POLSAT
6.00 **Nowy dzień z Polsat News**
7.45 **Trudne sprawy**
8.45 **Malanowski i Partnerzy**
9.45 **Dzień, który zmienił moje życie**
10.45 **Dlaczego ja?**
11.45 **Pielęgniarki**
12.45 **Trudne sprawy**
13.45 **Małolaty**
14.45 **Słoiki**
15.50 **Wydarzenia**, **Pogoda**
16.15 **Interwencja**
16.45 **Dlaczego ja?**
17.45 **Trudne sprawy**
18.50 **Wydarzenia**, **Sport**, **Pogoda**
19.30 **Świat według Kiepskich**
20.00 **Wysmakowani**

20.10 **MEGA HIT - Iluzja -** thriller kryminalny, Francja, USA, 2013, reż. Louis Leterrier, wyk. Dave Franco, Jesse Eisenberg, Isla Fisher, Mark Ruffalo, Michael Caine, Morgan Freeman, Woody Harrelson Czwórka utalentowanych, obdarzonych wyjątkowymi umiejętnościami iluzjonistów zadziwia międzynarodową publiczność serią odważnych i oryginalnych napadów rabunkowych, które odbywają się... w trakcie ich przedstawień. Bohaterowie ściągają tym samym na siebie uwagę agentów FBI oraz Interpolu, a także zainteresowanie słynnego demaskatora wszelakich sztuczek magicznych.
22.40 **Tylko jeden -** film sci - fi, USA, 2001, reż. James Wong
0.40 **Ostatni gang -** thriller kryminalny, Francja, 2007
3.10 **Tajemnice losu**

TV 4
6.00 **Nie igraj z aniołem -** telenowela obyczajowa
7.05 **Jake i piraci z Nibylandii**
7.35 **Szczenięce lata Toma i Jerry'ego**
8.05 **Jake i piraci z Nibylandii**
8.35 **Szczenięce lata Toma i Jerry'ego**
9.05 **Ninjago - Mistrzowie Spinjitzu**
9.35 **Ninjago - Mistrzowie Spinjitzu**
10.00 **Kosmos**
11.00 **Moja nadzieja -** telenowela obyczajowa
12.00 **Detektywi w akcji**
13.00 **Policjantki i Policjanci -** serial obyczajowy
14.00 **STOP Drogówka**
15.00 **Sekrety sąsiadów**
15.30 **Sekrety sąsiadów**
16.00 **Dom nie do poznania**
17.00 **Moja nadzieja -** telenowela obyczajowa
18.00 **Detektywi w akcji**
19.00 **Policjantki i Policjanci -** serial obyczajowy
20.00 **9. miesiąc**
21.00 **CSI: Kryminalne zagadki Nowego Jorku**
22.00 **Galileo**
23.00 **Galileo**
0.00 **STOP Drogówka**
1.00 **Mega Chichot**
1.30 **Interwencja**
1.50 **Graffiti**
2.05 **TAK czy NIE**
2.40 **Eliminacje ME 2016 PN**
5.00 **Top 10 lista przebojów**

TVN 7
5.20 **We Dwoje -** program rozrywkowy
6.45 **Męski Typ 2: Zbigniew Boniek** - talk show
7.20 **Ukryta prawda -** program obyczajowy
8.20 **Sąd rodzinny -** program sądowy
9.20 **Sędzia Anna Maria Wesołowska**
10.20 **Wojny magazynowe**
10.50 **Wojny magazynowe**
11.20 **Mango Telezakupy**
12.55 **Sąd rodzinny -** program sądowy
13.55 **Szpital -** program obyczajowy
14.55 **Sędzia Anna Maria Wesołowska**
15.55 **Wojny magazynowe**
16.25 **Wojny magazynowe**
16.55 **Chuck -** serial
17.55 **Brzydula -** serial obyczajowy
19.00 **Ukryta prawda -** program obyczajowy
20.00 **Transfer -** film sensacyjny, USA 2007, reż. Gavin Hood, wyk. Jake Gyllenhaal, Reese Witherspoon, Alan Arkin, Peter Sarsgaard, Omar Metwally, Meryl Streep
22.30 **Tajemnice Laury -** serial
23.35 **Jeff wraca do domu -** komedia, USA 2011, reż. Jay Duplass, Mark Duplass, wyk. Jason Segel, Ed Helms, Judy Greer
1.25 **Klub Magii**
3.40 **Druga strona medalu -** talk show
4.15 **Druga strona medalu -** talk show
4.45 **Druga strona medalu -** talk show
5.10 **Koniec programu**

PULS
6.00 **Niania -** serial
7.00 **Nash Bridges -** serial
8.50 **Kobra - oddział specjalny** - serial
10.50 **Napisała: Morderstwo -** serial
11.50 **Sezon na miłość -** telenowela
14.05 **Moje serce bije dla Loli -** telenowela, USA 2011
15.05 **Oblicza miłości -** telenowela, Meksyk 2013
16.05 **Dziesięć przykazań -** serial
17.05 **Niewolnica Victoria -** telenowela, Kolumbia 2016
18.05 **Łowcy skarbów -** serial
19.00 **Łowcy skarbów -** serial
20.00 **Strażnik -** film sensacyjny, USA 2006
22.10 **Ślepa furia -** film akcji, USA 1990, reż. Phillip Noyce, wyk. Brandon Call, Lisa Blount, Noble Willingham, Rutger Hauer, Terry O'Quinn
0.00 **Taki jest świat**
0.45 **13 Posterunek 2 -** serial
1.20 **Menu na miarę**
2.00 **JRG w akcji**
2.30 **Dyżur -** dok.
3.00 **Na jedwabnym szlaku**
3.25 **Na jedwabnym szlaku**
3.50 **Na jedwabnym szlaku**
4.20 **Menu na miarę**
4.45 **Z archiwum policji**
5.10 **Menu na miarę**
5.35 **Z archiwum policji**

Stopklatka
7.30 Stefan Malutki - komedia anim. **9.25** Stawka większa niż życie cz. 5 - serial **10.50** Szczęściarze - film dok. **11.30** Katastrofy w przestworzach - serial **13.45** Pułapki umysłu Sezon III - Język - serial **14.10** Zaginiony świat - serial **16.05** Kobieta na Marsie, mężczyzna na Wenus - komedia **18.00** Przystań - serial **19.00** Kobra: Oddział specjalny - serial **20.00** Bat 21 - dramat **22.10** Zwycięzca - dramat

TTV
15.00 Ostre cięcie **15.45** Express - informacje **16.00** Testerzy **16.15** Testerzy **16.30** Jazda kontrolowana **17.45** Express - informacje **18.05** Kuchenne koszmary Gordona Ramsaya **19.10** Wytapiacze fortuny **19.45** Express - informacje **20.00** Dzienniki z wakacji **21.10** Kossakowski. Nieoczywiste **21.45** Express - informacje **22.00** Gogglebox. Przed telewizorem **22.45** DeFacto **23.45** Martyna i kobiety świata

TV6
6.00 Mega Chichot **7.00** Kłamczuch **8.00** Strażnik Teksasu **9.00** Galileo **10.00** Ciekawość: Trójkąt Bermudzki - cykl dok. **11.00** Kosmos **12.00** Miodowe lata **13.45** Rodzina zastępcza **14.15** Mega Chichot **14.45** Dekoratornia **15.15** Nieśmiertelny **16.15** Strażnik Teksasu **17.15** Czarodziejki **18.15** Miodowe lata **20.00** Galileo **21.00** Allan Quatermain i Świątynia Czaszek - film akcji **23.00** Klątwa Komodo - horror

TVP SPORT
8.00 Sportowa niedziela **8.35** Dzień na Wyścigach **9.30** Siatkówka plażowa - Plaża Open - Gdańsk - Finały Kobiet **10.25** Siatkówka plażowa - Plaża Open - Gdańsk - Finały Mężczyzn **11.30** Rajdowe Samochodowe MŚ **12.30** Żużel - Mecz towarzyski. Polska - Rosja **14.45** Podnoszenie ciężarów - Mistrzostwa Polski - Mrocza - 94kg mężczyzn **16.10** Podnoszenie ciężarów - Mistrzostwa Polski - Mrocza - 105kg mężczyzn **17.35** Zwarcie **18.10** Żeglarstwo **19.15** Rajdowe samochodowe MŚ - Rajd Polski **20.15** 4 - 4 - 2 - magazyn piłkarski **22.00** magazyn piłkarski FiFA **22.30** Kierunek RIO **23.00** Echa stadionów **23.25** Lekkoatletyka - Memoriał Janusza Kusocińskiego

PSN
7.00 Siatkówka plażowa World Tour Porec **8.00** Polsat Sport News Sport Flash **8.07** Magazyn lekkoatletyczny **9.00** Polsat Sport News Sport Flash **9.07** Siatkówka plażowa World Tour Porec **11.00** Polsat Sport News Sport Flash **11.07** Beach soccer Euro beach soccer league **13.00** Polsat Sport News Sport Flash **13.07** Magazyn golfowy **14.00** Tenis Wimbledon **16.30** Tenis Wimbledon **19.00** Polsat Sport News Sport Flash **19.10** Beach soccer Euro beach soccer league **21.00** Polsat Sport News Sport Flash **21.10** Tenis Wimbledon **23.00** Tenis Wimbledon **1.10** Magazyn Atleci **2.00** Magazyn Pro Bull Riding **3.00** Tenis Wimbledon

EUROSPORT
8.30 Piłka nożna. Euro Fans **8.40** Kolarstwo. Le Tour wg LeMonda **9.40** Kolarstwo. Tour of Austria **10.10** Piłka nożna. Euro Fans **10.20** Jeździectwo. Knokke, Belgia **11.20** Piłka nożna. Euro Fans **11.30** Lekka Atletyka. Mityng EAA, Lucerna **12.50** Piłka nożna. Euro Fans **13.00** Kolarstwo. Tour de France **17.45** Lekka Atletyka. Mityng EAA, Lucerna **19.00** Magazyn. Going for Gold **19.30** Magazyn. Sports Insiders **20.00** Piłka nożna: Sporting Kansas City - Columbus **21.30** Kolarstwo. Le Tour wg LeMonda **22.30** Kolarstwo. Tour of Austria **23.00** Jeździectwo. Horse Excellence **23.15** Watts **23.30** Magazyn. Going for Gold **0.00** Kolarstwo. Tour de France **1.30** Lekka Atletyka. Paavo Nurmi Games

TVP INFO
6.00 Serwis Info, Pogoda, Serwis Sportowy co pó godziny **16.30** Puls Polski **16.55** Pogoda **16.58** Flesz Info **17.15** Teleexpress Extra **17.32** Extra świat - magazyn **17.40** To jest temat - magazyn **18.00** Twoje Info **18.28** Po przecinku - rozmowa **18.50** Serwis Info **19.10** Cztery strony - program publicystyczny **19.31** INFObiznes **19.46** Pogoda **19.57** Dziś wieczorem **20.12** Minęła 20ta **20.51** Pogoda **21.00** Panorama Info **21.34** Pogoda **21.40** Studio LOTTO **21.49** W tyle wizji - program publicystyczny **22.25** Studio świat. - magazyn **22.52** Pogoda **22.55** Na pierwszej stronie **23.00** Serwis Info **23.30** Echa stadionów **23.45** Teleexpress Extra **0.10** Extra świat - magazyn **0.20** To jest temat - magazyn

TV TRWAM
11.20 Szafarskie dni i noce czyli Chopin był u nas **11.30** Myśląc Ojczyzna **11.40** Refleksje nad Psalmem XXIII **11.50** Kabwe **11.55** Święty na każdy dzień **12.00** Anioł Pański **12.03** Informacje dnia **12.20** Najkrótsza droga do domu. C.S.Lewis **13.20** Koncert życzeń **14.10** Teresa. Historia świętej Teresy z Lisieux **15.50** Pytasz i wiesz **16.00** Informacje dnia **16.10** Sanktuaria polskie **16.30** Tydzień z Ziemi Świętej **16.50** Świadkowie **17.20** Święty na każdy dzień **17.30** Spotkanie Rodziny Radia Maryja w Sanktuarium Serca Jezusa Miłosiernego w Kaliszu. **19.45** Parauszek i przyjaciele **20.00** Informacje dnia **20.20** Różaniec **20.50** Myśląc Ojczyzna **21.00** Apel Jasnogórski **21.20** Informacje dnia **21.40** Polski Punkt Widzenia **22.00** Stan bezpieczeństwa państwa **22.10** Święta Barbara

TVP KULTURA
7.35 Afisz kulturalny **7.50** Kultura fizyczna **8.00** Studio Kultura **8.15** Eurokultura **8.30** Program publicystyczny **9.35** Sofa Bubble Club - cykl dok. **10.15** Niemcy - dramat **12.15** Najntisy - Patrzę na ciebie, Marysiu - film obyczajowy **13.35** Program publicystyczny **14.40** Legendy Rocka **15.10** Eurokultura **15.30** Rififi po sześćdziesiątce - komedia **17.10** Przeznaczenie pani Yuki - dramat **18.45** Teledyski zmieniły muzykę **19.40** Studio Kultura **20.00** Informacje kulturalne **20.20** W ciemności - dramat **22.50** Transgresje - Malować albo kochać - komedia **0.35** Videofan - Portrety. Iwo Rutkiewicz **0.55** Młoda Polska - Afekt - film obyczajowy

TVP HISTORIA
6.50 Makłowicz w podróży **7.20** Sprint przez historię Przemysława Babiarza **7.55** Ginące cywilizacje (22) - cykl dok. **9.00** Dzwony wojny (4) - serial **10.00** Koło historii **10.30** Polska i świat z historią w tle **10.55** U wybrzeży Nowej Zelandii, cz. 1. - serial dok. **11.55** Mundial biało - czerwonych. Trzej przyjaciele z boiska - film dok. **12.55** Spór o historię - debata **13.30** Cafe Historia **13.55** Na tropie zdrady - film dok. **15.10** Było, nie minęło **15.40** Sensacje XX wieku **16.40** Polska 1050 - magazyn **17.05** Ex Libris **17.40** Flesz historii (293) **18.00** Nicolas Le Floch - Angielska intryga, cz. 2 - serial **19.00** Był sobie człowiek - Szalone lata 24 - serial **19.45** Hitler i Niemcy. Chora namiętność - Początki 1 - film dok. **20.40** Sensacje XX wieku **21.40** Było, nie minęło - Skarb z rzecznych odmętów **22.15** Mundial. Gra o Wszystko. - cykl dok. **0.05** Polska i świat z historią w tle - Katastrofa Gibraltarska 1943 - Ostatni świadkowie, cz. 1 **0.25** Polska i świat z historią w tle - Katastrofa Gibraltarska 1943 - Ostatni świadkowie, cz. 2 **0.45** Polski Pawilon

Wtorek, 5.07.2016

TVP 1
8.00 **Wiadomości**, **Pogoda**
8.15 **Polityka przy kawie**
9.00 **Blondynka (15) -** serial
9.55 **Korzenie. następne pokolenia (4)** - serial
11.00 **Drużyna A - Wolna amerykanka** - serial
12.00 **Wiadomości**
12.10 **Agrobiznes**
12.35 **Agropogoda**
12.50 **Dzika Brytania, cz. 1 -** serial dok.
14.00 **Tysiąc i jedna noc (17) -** serial
15.00 **Wiadomości**, **Pogoda**
15.20 **Teo - ria smaku Teo Vafidisa**
15.50 **Wspaniałe stulecie (135) -** serial
17.00 **Teleexpress**, **Pogoda**
17.25 **Komisarz Alex (16) - Feralne zdjęcie -** serial
18.25 **Wspaniałe stulecie (136) -** serial
19.30 **Wiadomości**, **Sport, Pogoda**
20.07 **TDP**
20.08 **Biało - czerwoni**
20.25 **Rozdarte serca (17) -** serial
21.25 **Piłkarski poker -** komedia sensacyjna, Polska, reż. Janusz Zaorski, wyk. Małgorzata Pieczyńska, Janusz Gajos, Marian Opania, Mariusz Dmochowski, Jan Englert, Edward Lubaszenko, Mariusz Benoit, Adrianna Biedrzyńska, Bronisław Pawlik, Borys Marynowski
23.20 **Przesłuchanie -** dramat, Polska, reż. Ryszard Bugajski, wyk. Krystyna Janda, Adam Ferency, Janusz Gajos, Agnieszka Holland, Anna Romantowska, Bożena Dykiel, Olgierd Łukaszewicz, Krzysztof Gosztyła
1.25 **13 Dzielnica - Ultimatum -** film akcji, Francja, reż. Patrick Alessandrin, wyk. David Belle, Philippe Torreton, Cyril Raffaelli
3.10 **Notacje - Antoni Piechniczek. Być doskonałym -** cykl dok.
3.25 **Drużyna A - Wolna amerykanka -** serial
4.20 **Zakończenie dnia**

TVP 2
5.35 **M jak miłość (1097) -** serial
6.30 **Święty Andrzej chrzci Gruzję** - reportaż
7.05 **M jak miłość (1098) -** serial
8.00 **Pytanie na śniadanie**
10.55 **O mnie się nie martw - s. II (4)** - serial komediowy
11.50 **Barwy szczęścia (1438) -** serial obyczajowy
12.30 **Na dobre i na złe (185) - Ból serca**
13.30 **Dzika Muzyka - Tańce, hulanki, swawole -** magazyn
14.05 **Herkules (53) - Zaginione miasto -** serial
14.55 **Na sygnale (62) - Nowicjuszka** - serial fabularyzowany TVP
15.30 **Rodzinka.pl (139) - Tu są dzieci!!! -** serial komediowy
16.05 **M jak miłość (1203) -** serial
17.05 **Imperium miłości (19) -** serial kostiumowy, Turcja
18.00 **Panorama**
18.25 **Sport Telegram**
18.35 **Pogoda**
18.45 **Jeden z dziesięciu -** teleturniej
20.10 **Kabaret pod gruszą - Świętokrzyska Gala Kabaretowa 2015** - widowisko
21.30 **Człowiek ze złotym pistoletem** - film sensacyjny, Wielka Brytania, reż. Guy Hamilton, wyk. Roger Moore, Christopher Lee, Britt Ekland
23.50 **Świat bez fikcji - Bez lęku. Historia Gao Zhishenga**
0.55 **Krew z krwi (6) -** serial
1.55 **Krew z krwi (7) -** serial
3.00 **Bez lęku. Historia Gao Zhishenga -** film dok.
4.05 **Tancerze (11) - Uwierzyć w siebie -** serial obyczajowy
5.00 **Zakończenie programu**

TVN
5.45 **Uwaga! -** program interwencyjny
6.15 **Mango - Telezakupy**
8.00 **Detektywi -** program kryminalny
8.35 **Doradca smaku**
8.45 **Mali Giganci**
10.40 **Szkoła -** serial
11.40 **Szpital -** program obyczajowy
12.40 **Ukryta prawda -** magazyn obyczajowy
13.40 **W - 11 Wydział Śledczy -** program kryminalny
16.00 **Szkoła -** serial
17.00 **Ukryta prawda -** magazyn obyczajowy
18.00 **Szpital -** program obyczajowy
19.00 **Fakty, Sport, Pogoda**
19.50 **Uwaga! -** program interwencyjny
20.10 **Doradca smaku**
20.15 **Na Wspólnej -** serial obyczajowy

20.55 **W morzu ognia -** film sensacyjny, USA 1997, reż. Félix Enriquez Alcalá, wyk. Steven Seagal, Marg Helgenberger, Kris Kristofferson, Harry Dean Stanton, Stephen Lang
23.05 **Kuba Wojewódzki -** talk show
0.05 **Partnerki -** serial kryminalny
1.05 **Najgorszy polski kierowca**
1.50 **Uwaga! -** program interwencyjny
2.15 **Klub Magii**
3.35 **Kuchenne rewolucje -** program kulinarno - rozrywkowy

POLSAT
6.00 **Nowy dzień z Polsat News**
7.45 **Trudne sprawy**
8.45 **Malanowski i Partnerzy**
9.45 **Dzień, który zmienił moje życie**
10.45 **Dlaczego ja?**
11.45 **Pielęgniarki**
12.45 **Trudne sprawy**
13.45 **Małolaty**
14.45 **Słoiki**
15.50 **Wydarzenia**, **Pogoda**
16.15 **Interwencja**
16.45 **Dlaczego ja?**
17.45 **Trudne sprawy**
18.50 **Wydarzenia**, **Sport**, **Pogoda**
19.30 **Świat według Kiepskich**

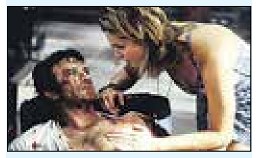

20.10 **Punisher -** film akcji, USA, Niemcy, 2004, reż. Jonathan Hensleigh, wyk. Eddie Jemison, Laura Harrington, Rebecca Romijn, Roy Scheider, John Travolta, Will Patton
22.40 **Sezon na zabijanie -** thriller, USA, 2013, reż. Steven Mark Johnson, wyk. Diana Lyubenova, John Travolta, Milo Ventimiglia, Robert De Niro Benjamin Ford był świadkiem wojny domowej w Bośni i Hercegowinie. Po powrocie nie był w stanie prowadzić normalnego życia. Zamieszkał samotnie na odludziu w Appalachach, skąd sporadycznie kontaktuje się z synem przez telefon.
0.40 **Kroniki mutantów -** film sci - fi, USA, Wielka Brytania, 2008, reż. Simon Hunter, wyk. Devon Aoki, John Malkovich, Ron Perlman
3.00 **Tajemnice losu**

TV 4
6.00 **Nie igraj z aniołem**
7.05 **Jake i piraci z Nibylandii**
7.35 **Szczenięce lata Toma i Jerry'ego**
8.05 **Jake i piraci z Nibylandii**
8.35 **Szczenięce lata Toma i Jerry'ego**
9.05 **Ninjago - Mistrzowie Spinjitzu**
9.35 **Ninjago - Mistrzowie Spinjitzu**
10.00 **Kosmos**
11.00 **Moja nadzieja**
12.00 **Detektywi w akcji**
13.00 **Policjantki i Policjanci**
14.00 **STOP Drogówka**
15.00 **Sekrety sąsiadów**
15.30 **Sekrety sąsiadów**
16.00 **Dom nie do poznania**
17.00 **Moja nadzieja**
18.00 **Detektywi w akcji**
19.00 **Policjantki i Policjanci**
20.00 **Śmierć na 1000 sposobów**
20.30 **Śmierć na 1000 sposobów**
21.00 **STOP Drogówka**
22.00 **Niezapominajka -** horror, USA, 2009, reż. Tyler Oliver, wyk. Carly Schroeder, Cody Linley
0.10 **Spadkobiercy**
1.10 **Mega Chichot**
1.40 **Mega Chichot**
2.10 **Graffiti**
2.30 **TAK czy NIE**
3.00 **Disco Polo Life**
4.00 **Magazyn Atleci Polsat Sport 2016**
4.30 **Magazyn European Tour Weekly 2016**
5.00 **Top 10 lista przebojów**

TVN 7
5.15 **We Dwoje -** program rozrywkowy
6.40 **W - 11 Wydział Śledczy -** program kryminalny
7.20 **Ukryta prawda -** program obyczajowy
8.20 **Sąd rodzinny -** program sądowy
9.20 **Sędzia Anna Maria Wesołowska**
10.20 **Wojny magazynowe**
10.50 **Wojny magazynowe**
11.20 **Mango Telezakupy**
12.55 **Sąd rodzinny -** program sądowy
13.55 **Szpital -** program obyczajowy
14.55 **Sędzia Anna Maria Wesołowska**
15.55 **Wojny magazynowe**
16.55 **Chuck -** serial
17.55 **Brzydula -** serial obyczajowy
19.00 **Ukryta prawda -** program obyczajowy
20.00 **Jackie Chan: Pierwsze uderzenie -** film sensacyjny, Hong Kong, USA 1996, reż. Stanley Tong, wyk. Jackie Chan, Chen Chun Wu, Jackson Lou, Bill Tung, Jouri Petrov, Nonna Grishajeva
21.50 **Brudny Harry -** film sensacyjny, USA 1971, reż. Don Siegel, wyk. Clint Eastwood, Harry Guardino, Reni Santoni, John Vernon, Andy Robinson, John Larch
0.00 **Tajemnice Smallville -** serial
0.55 **Klub Magii**
3.10 **Druga strona medalu -** talk show
3.45 **Druga strona medalu -** talk show
4.20 **Druga strona medalu -** talk show
4.50 **Koniec programu**

PULS
6.00 **Niania -** serial
7.00 **Nash Bridges -** serial
8.50 **Kobra - oddział specjalny** - serial
10.55 **Napisała: Morderstwo -** serial
11.55 **Sezon na miłość -** telenowela
14.10 **Moje serce bije dla Loli -** telenowela, USA 2011
15.10 **Oblicza miłości -** telenowela, Meksyk 2013
16.05 **Dziesięć przykazań -** serial
17.05 **Niewolnica Victoria -** telenowela, Kolumbia 2016
18.05 **Łowcy skarbów -** serial
20.00 **Resident Evil: Zagłada -** film akcji, USA 2007, reż. Russell Mulcahy, wyk. Ali Larter, Milla Jovovich, Oded Fehr
21.55 **Dzikie żądze 3 -** thriller, USA 2005, reż. Jay Lowi, wyk. Serah D'Laine, Brad Johnson, Sandra McCoy
23.45 **Fast Track: Bez granic -** film akcji, Niemcy 2008, reż. Axel Sand, wyk. Alexia Barlier, Andrew Walker, Erin Cahill, Joseph Beattie
1.45 **13 Posterunek 2 -** serial
2.30 **Menu na miarę**
3.05 **Na jedwabnym szlaku**
3.30 **Na jedwabnym szlaku**
3.55 **Na jedwabnym szlaku**
4.20 **Menu na miarę**
4.45 **Z archiwum policji**
5.10 **Menu na miarę**
5.35 **Z archiwum policji**

Stopklatka
6.40 Bajki **7.15** Prawo i pięść - film sensacyjny, Polska **9.15** Stawka większa niż życie cz. 6 - serial **10.30** Przystań - serial **11.30** Katastrofy w przestworzach - serial **13.45** Pułapki umysłu - serial **14.10** Zaginiony świat - serial **16.05** Zagadki Sfinksa - film przygodowy **18.00** Przystań - serial **19.00** Kobra: Oddział specjalny - serial **20.00** Nawrót depresji gangstera - komedia **22.00** Wróg publiczny - film sens.

TTV
15.00 Ostre cięcie **15.45** Express - informacje **16.05** Usterka **16.35** Damy i wieśniaczki. Ukraina **17.45** Express - informacje **18.05** Cała prawda o jedzeniu **18.40** Beztroskie życie milionerów - serial **19.45** Express - informacje **20.00** Wojny magazynowe **21.00** Takie numery tylko u nas - serial **21.30** Testerzy **21.45** Express - informacje **22.00** Usterka **23.00** Ostre cięcie **23.45** Bogaci kasy nie liczą

TV6
6.00 Mega Chichot **7.00** Kłamczuch **8.00** Strażnik Teksasu **9.00** Galileo **10.00** Przygody Merlina **11.00** Kosmos **12.00** Miodowe lata **13.40** Rodzina zastępcza **14.15** Mega Chichot **14.45** Dekoratornia **15.15** Nieśmiertelny **16.15** Strażnik Teksasu **17.15** Czarodziejki **18.15** Miodowe lata **19.00** Miodowe lata CSI: Kryminalne zagadki Nowego Jorku **22.50** Granice bólu - horror **1.00** Rude Tube

TVP SPORT
8.00 4 - 4 - 2 magazyn piłkarski **9.55** Kierunek RIO **10.30** Podnoszenie ciężarów - Mistrzostwa Polski - Mrocza **11.55** Podnoszenie ciężarów - Mistrzostwa Polski - Mrocza **13.20** Dzień na Wyścigach **14.15** Wielkie chwile polskiego futbolu **15.15** 4 - 4 - 2 magazyn piłkarski **17.05** Kierunek RIO **17.35** Pełnosprawni **18.05** LA - ME zurych - podsumowanie **19.05** The World Sailling Show - magazyn żeglarski **19.35** Siatkówka plażowa - Plaża Open - Gdańsk - Finały Kobiet **20.35** Siatkówka plażowa - Plaża Open - Gdańsk - Finały Mężczyzn **21.35** Dzień na Wyścigach **22.25** Najpiękniejsza gra **23.00** Sportowy Wieczór **23.25** Lekkoatletyka - Mistrzostwa Polski - Bydgoszcz 2016

PSN
7.00 Magazyn Trans World Sport **8.00** Polsat Sport News Sport Flash **8.07** Magazyn Atleci **9.00** Polsat Sport News Sport Flash **9.07** Beach soccer Euro beach soccer league **11.00** Polsat Sport News Sport Flash **11.07** Rallycross Szwecja **13.00** Polsat Sport News Sport Flash **13.07** Magazyn lekkoatletyczny **14.00** Tenis Wimbledon **15.00** Tenis Wimbledon **16.00** Tenis Wimbledon **17.00** Tenis Wimbledon **18.00** Tenis Wimbledon **19.00** Polsat Sport News Sport Flash **19.10** Beach soccer Euro beach soccer league **21.00** Polsat Sport News Sport Flash **21.10** Tenis Wimbledon **23.00** Tenis Wimbledon **0.00** Tenis Wimbledon **1.00** Magazyn Pro Bull Riding **2.00** Magazyn Pro Bull Riding **3.00** Tenis Wimbledon

EUROSPORT
8.30 Kolarstwo. Le Tour wg LeMonda **9.30** Kolarstwo. Tour of Austria **10.00** Lekka Atletyka. Mityng EAA, Lucerna **11.00** Watts **12.00** Magazyn. Going for Gold **12.30** Magazyn. Sports Insiders **13.00** Kolarstwo. Tour de France **17.45** Magazyn. Sports Insiders **18.15** Lekka Atletyka. Racers GP International, Jamajka **19.00** Lekka Atletyka. Mityng EAA, Lucerna **20.00** Magazyn. Going for Gold **20.30** Piłka nożna. Major League Soccer **21.00** Watts **21.30** Kolarstwo. Le Tour wg LeMonda **22.30** Kolarstwo. Tour of Austria **23.05** Sporty Motorowe. Formuła E **23.30** Wyścigi samochodowe. Blancpain Sprint Series, Nürburgring **0.00** Kolarstwo. Tour of Austria **0.30** Kolarstwo. Tour de France

TVP INFO
6.00 Serwis Info, Pogoda, Serwis Sportowy co pó godziny **16.30** Puls Polski **16.55** Pogoda **16.58** Flesz Info **17.15** Teleexpress Extra **17.32** Extra świat - magazyn **17.40** To jest temat - magazyn **18.00** Twoje Info **18.28** Po przecinku - rozmowa **18.50** Serwis Info **19.10** Cztery strony - program publicystyczny **19.30** INFObiznes **19.46** Pogoda **19.57** Dziś wieczorem **20.12** Minęła 20ta **20.51** Pogoda **21.00** Panorama Info **21.34** Pogoda **21.40** Studio LOTTO **21.50** W tyle wizji - program publicystyczny **22.25** Studio świat. - magazyn **22.52** Pogoda **22.55** Na pierwszej stronie **23.00** Serwis Info **23.30** Sportowy Wieczór **23.45** Teleexpress Extra **0.10** Extra świat - magazyn **0.20** To jest temat - magazyn

TV TRWAM
11.45 W góreckim domku ogrodnika **12.00** Anioł Pański **12.03** Informacje dnia **12.20** Florence Nightingale **13.20** Ludzie drogi **13.55** Święta Barbara **15.50** Pytasz i wiesz **16.00** Informacje dnia **16.10** Z pamiętnika podróżnika **16.40** Aktualności akademickie WSKSiM w Toruniu **16.45** M2016 - Światowe Dni Młodzieży **16.50** Ambasadorzy ŚDM **17.00** Świętość i Miłosierdzie **17.30** Okiem kamery **18.00** Anioł Pański **18.05** Informacje dnia **18.15** Rozmowy niedokończone **19.25** Święty na każdy dzień **19.30** Każdy maluch to potrafi **19.45** Modlitwa z telefonicznym udziałem dzieci **20.00** Informacje dnia **20.20** Różaniec **20.50** Myśląc Ojczyzna **21.00** Apel Jasnogórski **21.20** Informacje dnia **21.40** Polski Punkt Widzenia **22.00** Yohan - wędrówki dzieci

TVP KULTURA
7.35 Afisz kulturalny **7.50** Kultura fizyczna **8.00** Studio Kultura **8.15** Informacje kulturalne **8.35** Chuligan Literacki **9.05** Pociąg TGV - cykl dok. **9.40** Ostatni blues - film obyczajowy **11.35** Najntisy - Enak - dramat **13.10** Program publicystyczny **14.15** Legendy Rocka **14.40** Informacje kulturalne **15.00** W ciemności - dramat **17.30** Domy z deszczu - film TVP **18.40** Żydopozytywny - film dok. **19.40** Studio Kultura - Rozmowy **20.00** Informacje kulturalne extra **20.20** Maraton tańca - film obyczajowy **22.15** Europa, Europa - Jestem miłością - melodramat **0.15** Bitwa o kulturę **0.50** Kino nocne - Kamorysta - dramat **3.50** Legendy Rocka

TVP HISTORIA
6.50 Makłowicz w podróży **7.20** Ex Libris **7.55** Ginące cywilizacje (23) - cykl dok. **9.00** Nicolas Le Floch - Angielska intryga, cz. 2 - serial **10.00** Flesz historii (293) **10.25** Polska i świat z historią w tle **10.45** Hitler i Niemcy. Chora namiętność - Początki 1 - film dok. **11.45** Polska i świat z historią w tle **12.55** Wycinanki Pana N. - film dok. **14.05** Dusza oświecona - Trzy imiona Umy Devi - film dok. **15.05** Było, nie minęło **15.40** Sensacje XX wieku **16.40** Człowiek, który zginął pod Ankoną **17.35** Polska i świat z historią w tle - Poszli nasi w bój bez broni **18.00** Nicolas Le Floch - Topielec z Wielkiego Kanału 1 - serial **19.00** Był sobie człowiek 25 - serial **19.45** Urodzeni dla Rzeszy - film dok. **20.50** Sensacje XX wieku **22.00** Było, nie minęło - Śladami gąsienic **22.35** Francja w ogniu alianckich bomb (1) - serial **23.30** Ostatni król - film kostiumowy **1.05** Program jubileuszowy. Polska 50, 40, 30, 20, 10 lat temu - Festiwal młodzieży 1955 - cykl dok. **1.30** Miejsca Przeklęte **2.00** Miejsca Przeklęte **2.35** Wspaniałe stulecie (47) - serial

Środa, 6.07.2016

TVP 1
- 5.55 **Tysiąc i jedna noc (17)** - serial
- 6.55 **Tańczący z naturą - Kulik jest wielki** - cykl dok.
- 7.25 **Operacja Życie (34)** - cykl dok.
- 8.00 **Wiadomości**, **Pogoda**
- 8.15 **Polityka przy kawie**
- 8.30 **Pełnosprawni** - magazyn dla niepełnosprawnych
- 9.00 **Blondynka (16) - Każdy musi mieć coś do kochania** - serial
- 9.55 **Sisi (3)** - film kostiumowy, Niemcy, Włochy, Austria
- 11.00 **Drużyna A - Krew, pot i brawa** - serial
- 12.00 **Wiadomości**
- 12.10 **Agrobiznes**
- 12.30 **Agropogoda**
- 12.35 **Magazyn Rolniczy**
- 12.50 **Dzika Brytania, cz. 2 Wiosna** - serial dok.
- 14.00 **Tysiąc i jedna noc (18)** - serial
- 15.00 **Wiadomości**, **Pogoda**
- 15.20 **Teo - ria smaku Teo Vafidisa** - magazyn
- 15.50 **Wspaniałe stulecie (137)** - serial
- 16.45 **Fundusze europejskie - jak to działa? - flesz (3)** - felieton
- 17.00 **Teleexpress**, **Pogoda**
- 17.25 **Komisarz Alex (17) - Niewidomy świadek** - serial
- 18.30 **Wspaniałe stulecie (138)** - serial
- 19.30 **Wiadomości**
- 20.00 **Sport**
- 20.05 **TDP**
- 20.06 **Biało - czerwoni**
- 20.10 **Pogoda**
- 20.20 **EURO 2016**
- 23.35 **13 Dzielnica - Ultimatum** - film akcji, Francja, reż. Patrick Alessandrin, wyk. David Belle, Philippe Torreton, Cyril Raffaelli
- 1.25 **Oszustwo (7)** - serial
- 2.20 **Świat Nieprzedstawiony**
- 3.25 **Oszustwo (7)** - serial
- 4.15 **Drużyna A - Krew, pot i brawa** - serial
- 5.10 **Zakończenie dnia**

TVP 2
- 6.05 **M jak miłość (1098)** - serial
- 7.05 **M jak miłość (1099)** - serial
- 8.00 **Pytanie na śniadanie**
- 10.55 **O mnie się nie martw - s. II (5)** - serial komediowy
- 11.55 **Barwy szczęścia (1439)** - serial
- 12.30 **Na dobre i na złe (186) - Zagubiona tożsamość**
- 13.30 **Wojciech Cejrowski - boso przez świat - Świnia**
- 14.05 **Herkules (54) - Nikczemnicy** - serial
- 14.55 **Na sygnale (63) - Ciuchcia** - serial fabularyzowany TVP
- 15.30 **Rodzinka.pl (140) - Lepiej nie wiedzieć** - serial komediowy
- 16.05 **M jak miłość (1204)** - serial
- 17.05 **Imperium miłości (20)** - serial kostiumowy, Turcja
- 18.00 **Panorama**
- 18.30 **Sport Telegram**
- 18.40 **Pogoda**
- 18.50 **Jeden z dziesięciu** - teleturniej
- 20.10 **O mnie się nie martw - s. IV (7)** - serial komediowy
- 21.05 **O mnie się nie martw - s. IV (8)** - serial komediowy
- 22.05 **Kino relaks - Złoty środek** - komedia, Polska, reż. Olaf Lubaszenko, wyk. Anna Przybylska, Szymon Bobrowski, Cezary Pazura, Edward Linde - Lubaszenko, Robert Gonera, Paweł Wilczak, Tamara Arciuch, Maria Pakulnis, Krzysztof Kowalewski, Edyta Olszówka
- 0.00 **EURO 2016**
- 2.15 **Świat bez tajemnic - Kto się boi GMO?** - film dok.
- 3.20 **Świat bez tajemnic - Przerwany lot 447** - film dok.
- 4.15 **Wiadomości z drugiej ręki (45)** - serial
- 4.50 **Wiadomości z drugiej ręki (46)** - serial
- 5.20 **Zakończenie dnia**

TVN
- 5.45 **Uwaga!** - program interwencyjny
- 6.15 **Mango - Telezakupy**
- 8.00 **Detektywi** - program kryminalny
- 8.35 **Doradca smaku**
- 8.45 **Mali Giganci**
- 10.40 **Szkoła** - serial
- 11.40 **Szpital** - program obyczajowy
- 12.40 **Ukryta prawda** - magazyn obyczajowy
- 13.40 **W - 11 Wydział Śledczy** - program kryminalny
- 15.00 **Kuchenne rewolucje** - program kulinarno - rozrywkowy
- 16.00 **Szkoła** - serial
- 17.00 **Ukryta prawda** - magazyn obyczajowy
- 18.00 **Szpital** - program obyczajowy
- 19.00 **Fakty, Sport, Pogoda**
- 19.50 **Uwaga!** - program interwencyjny
- 20.10 **Doradca smaku**
- 20.15 **Na Wspólnej** - serial obyczajowy

- 20.55 **Kod dostępu** - film sensacyjny, USA 2001, reż. Dominic Sena, wyk. John Travolta, H. Jackman, Halle Berry, Don Cheadle, Sam Shepard, Vinnie Jones
- 23.00 **Paranormal Activity II** - horror, USA 2010, reż. Todd Williams, wyk. Brian Boland, Molly Ephraim, Katie Featherston, Seth Ginsberg
- 0.55 **Ostry dyżur** - serial obyczajowy
- 1.55 **Uwaga!** - program interwencyjny
- 2.20 **Klub Magii**
- 3.40 **Kuchenne rewolucje** - program kulinarno - rozrywkowy

POLSAT
- 6.00 **Nowy dzień z Polsat News**
- 7.45 **Trudne sprawy**
- 8.45 **Malanowski i Partnerzy**
- 9.45 **Dzień, który zmienił moje życie**
- 10.45 **Dlaczego ja?**
- 11.45 **Pielęgniarki**
- 12.45 **Trudne sprawy**
- 13.45 **Małolaty**
- 14.45 **Słoiki**
- 15.50 **Wydarzenia**, **Pogoda**
- 16.15 **Interwencja**
- 16.45 **Dlaczego ja?**
- 17.45 **Trudne sprawy**
- 18.50 **Wydarzenia**, **Sport**, **Pogoda**
- 19.30 **Świat według Kiepskich**
- 20.05 **UEFA EURO 2016 - I półfinał**

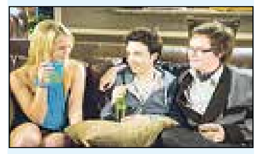

- 23.45 **Sekspedycja** - komedia, USA, 2008, reż. Sean Anders, wyk. Amanda Crew, Clark Duke, James Marsden, Josh Zuckerman, Seth Green Osiemnastoletni Ian jest nieśmiałym fajtłapą i obiektem drwin szkolnych kolegów. Jednym z powodów jego stale rosnącej frustracji jest dziewictwo, którego mimo wysiłków w żaden sposób nie może stracić. Z zazdrością spogląda na najlepszego przyjaciela Lance'a, słynącego z miłosnych podbojów. W końcu postanawia poszukać szczęścia w Internecie. Poznana w cyberprzestrzeni „Ms. Tasty" zgadza się mu pomóc.
- 2.05 **Ciało bardzo niepedagogiczne** - komedia, USA, 2008, reż. Mark Lafferty, wyk. Rob Corddry, Eva Longoria, Jason Biggs, Monica Potter, Will Sasso
- 4.05 **Tajemnice losu**

TV 4
- 6.00 **Nie igraj z aniołem**
- 7.05 **Jake i piraci z Nibylandii**
- 7.35 **Szczenięce lata Toma i Jerry'ego**
- 8.05 **Jake i piraci z Nibylandii**
- 8.35 **Szczenięce lata Toma i Jerry'ego**
- 9.05 **Ninjago - Mistrzowie Spinjitzu**
- 9.35 **Ninjago - Mistrzowie Spinjitzu**
- 10.00 **Kosmos**
- 11.00 **Moja nadzieja**
- 12.00 **Detektywi w akcji**
- 13.00 **Policjantki i Policjanci**
- 14.00 **STOP Drogówka**
- 15.00 **Sekrety sąsiadów**
- 15.30 **Sekrety sąsiadów**
- 16.00 **Dom nie do poznania**
- 17.00 **Moja nadzieja**
- 18.00 **Detektywi w akcji**
- 19.00 **Policjantki i Policjanci**
- 20.00 **Martwa rzeka** - thriller, Australia, 2007, reż. David Nerlich, wyk. Andy Rodoreda, Diana Glenn
- 21.50 **Silent Hill: Apokalipsa** - horror, Francja, Kanada, USA, 2012, reż. Michael Bassett, wyk. Adelaide Clemens, Kit Harington, Sean Bean
- 23.50 **Spadkobiercy**
- 0.50 **Mega Chichot**
- 1.20 **Mega Chichot**
- 1.50 **Interwencja**
- 2.10 **Graffiti**
- 2.30 **TAK czy NIE**
- 3.00 **Disco Polo Life**
- 4.00 **Top 10 lista przebojów**
- 5.00 **Top 10 lista przebojów**

TVN 7
- 5.20 **We Dwoje** - program rozrywkowy
- 6.45 **Męski Typ 2: Jerzy Dziewulski** - talk show
- 7.20 **Ukryta prawda** - program obyczajowy
- 8.20 **Sąd rodzinny** - program sądowy
- 9.20 **Sędzia Anna Maria Wesołowska**
- 10.20 **Wojny magazynowe**
- 10.50 **Wojny magazynowe**
- 11.20 **Mango Telezakupy**
- 12.55 **Sąd rodzinny** - program sądowy
- 13.55 **Szpital** - program obyczajowy
- 14.55 **Sędzia Anna Maria Wesołowska**
- 15.55 **Wojny magazynowe**
- 16.25 **Wojny magazynowe**
- 16.55 **Chuck** - serial
- 17.55 **Brzydula** - serial obyczajowy
- 19.00 **Ukryta prawda** - program obyczajowy
- 20.00 **Dzieci z Jedwabnego Szlaku** - film obyczajowy, Australia, Chiny, Niemcy, USA 2008, reż. Roger Spottiswoode, wyk. Jonathan Rhys Meyers, Radha Mitchell, Chow Yun - Fat, Michelle Yeoh
- 22.35 **Olimp** - serial
- 23.45 **Gniew oceanu** - film katastroficzny, USA 2000, reż. Wolfgang Petersen, wyk. George Clooney, Mark Wahlberg, Diane Lane, Karen Allen, William Fichtner, John C. Reilly, Mary Elizabeth Mastrantonio
- 2.30 **Klub Magii**
- 4.45 **Druga strona medalu** - talk show
- 5.15 **Koniec programu**

PULS
- 6.00 **Niania** - serial
- 7.00 **Nash Bridges** - serial
- 9.00 **Kobra - oddział specjalny** - serial
- 11.00 **Napisała: Morderstwo** - serial
- 12.00 **Sezon na miłość** - telenowela
- 14.05 **Moje serce bije dla Loli** - telenowela, USA 2011
- 15.05 **Oblicza miłości** - telenowela, Meksyk 2013
- 16.05 **Dziesięć przykazań** - serial
- 17.05 **Dziesięć przykazań** - serial
- 18.05 **Łowcy skarbów** - serial
- 19.00 **Łowcy skarbów** - serial
- 20.00 **Trzynasty wojownik** - film przygodowy, USA 1999, reż. John McTiernan, wyk. Antonio Banderas, Vladimir Kulich, Diane Venora, Dennis Storh?i
- 22.00 **Król Skorpion 2: Narodziny wojownika** - film przygodowy, Niemcy, RPA, USA 2008, reż. Russell Mulcahy, wyk. Michael Copon, Karen David, Simon Quarterman
- 0.15 **Lotna brygada** - dramat kryminalny, Wielka Brytania 2012, reż. Nick Love, wyk. Ben Drew, Hayley Atwell, Ray Winstone
- 2.30 **13 Posterunek 2** - serial
- 3.10 **Taki jest świat**
- 3.50 **Na jedwabnym szlaku**
- 4.15 **Na jedwabnym szlaku**
- 4.40 **Biesiada na cztery pory roku**
- 5.10 **Menu na miarę**
- 5.35 **Z archiwum policji**

Stopklatka
6.00 Prywatna historia kina **6.40** Na planie **7.10** Chłopi - serial **8.15** Mniejsze niebo - dramat **10.20** Przystań - serial **11.30** Katastrofy w przestworzach - serial **13.45** Pułapki umysłu - serial **14.10** Zaginiony świat - serial **16.05** Cudze szczęście - dramat obyczajowy **18.00** Przystań - serial **19.00** Kobra: Oddział specjalny - serial **20.00** Spartan - dramat **22.10** Nawrót depresji gangstera - komedia

TTV
16.35 Damy i wieśniaczki **17.45** Express - informacje **18.05** Cała prawda o jedzeniu **18.40** Wojny magazynowe **19.45** Express - informacje **20.00** Rozmowy kontrolowane **20.35** Usterka **21.10** Takie numery tylko u nas - serial **21.45** Express - informacje **22.00** Ostre cięcie **22.45** Kossakowski. Szósty zmysł. Ukraina - program obyczajowy **23.15** Testerzy extra **23.45** Gogglebox. Przed telewizorem

TV6
6.00 Mega Chichot **7.00** Kłamczuch **8.00** Strażnik Teksasu **9.00** Galileo **10.00** Przygody Merlina **11.00** Kosmos **12.00** Miodowe lata **13.40** Rodzina zastępcza **14.15** Mega Chichot **14.45** Dekoratornia **15.15** Nieśmiertelny **16.15** Strażnik Teksasu **17.15** Czarodziejki **18.15** Miodowe lata **20.00** Galileo **21.00** CSI: Kryminalne zagadki Nowego Jorku **23.00** Czarnobyl. Reaktor grozy - horror **0.50** Rude Tube

TVP SPORT
8.00 Żeglarstwo **9.05** The World Sailling Show **9.40** RetransmisjaLA - ME Zurych - podsumowanie **10.40** Lekkoatletyka - Mistrzostwa Europy - Amsterdam 2016. dzień1 - sesja poranna, Niemcy **14.15** Wielkie chwile polskiego futbolu **15.20** Jeździectwo - WKKW - PŚ, Strzegom - cross - relacja **17.00** Lekkoatletyka - Mistrzostwa Europy - Amsterdam 2016. dzień1 - sesja popołudniowa, Niemcy **20.25** Żużel - Mecz towarzyski. Polska - Rosja **22.25** Najpiękniejsza gra **23.00** Sportowy Wieczór **23.25** Lekkoatletyka - Mistrzostwa Europy - Amsterdam 2016. dzień1 - sesja popołudniowa, Niemcy **1.15** Zakończenie dnia

PSN
7.00 Siatkówka plażowa World Tour Porec **8.00** Polsat Sport News Sport Flash **8.07** Magazyn lekkoatletyczny **9.00** Polsat Sport News Sport Flash **9.07** Beach soccer Euro beach soccer league **11.00** Polsat Sport News Sport Flash **11.07** Siatkówka Liga Światowa **13.00** Polsat Sport News Sport Flash **13.07** Magazyn golfowy **14.00** Tenis Wimbledon **16.00** Tenis Wimbledon **19.00** Polsat Sport News Sport Flash **19.10** Siatkówka Liga Światowa **21.00** Polsat Sport News Sport Flash **21.10** Tenis Wimbledon **23.55** Piłka nożna UEFA EURO 2016 **1.00** Magazyn Pro Bull Riding **2.00** Magazyn Pro Bull Riding **3.00** Tenis Wimbledon

EUROSPORT
8.30 Kolarstwo. Le Tour wg LeMonda **9.30** Kolarstwo. Tour of Austria **10.00** Sporty Motorowe. Formuła E **10.30** Magazyn. FISU Athlete Story **10.35** Lekka Atletyka. ME, Amsterdam **13.45** Watts **14.00** Kolarstwo. Tour de France **17.45** Lekka Atletyka. ME, Amsterdam **20.05** Magazyn. Sports Insiders **20.30** **20.35** Piłka nożna. Major League Soccer 17. kolejka: New York City FC - New York Red Bulls **21.30** Kolarstwo. Le Tour wg LeMonda **22.30** Kolarstwo. Tour of Austria **23.00** Lekka Atletyka. ME, Amsterdam **23.50** Euro Fans **0.00** Kolarstwo. Tour de France Etap 5. **1.20** Piłka nożna. Euro Fans **1.30** Lekka Atletyka. ME, Amsterdam

TVP INFO
6.00 Serwis Info, Pogoda, Serwis Sportowy co pó godziny **16.30** Puls Polski **16.55** Pogoda **16.58** Flesz Info **17.15** Teleexpress Extra **17.32** Extra świat - magazyn **17.40** Twoja Sprawa - magazyn **18.00** Twoje Info **18.28** Po przecinku - rozmowa **18.50** Serwis Info **19.10** Cztery strony - program publicystyczny **19.30** INFObiznes **19.46** Pogoda **19.57** Dziś wieczorem **20.12** Minęła 20ta **20.51** Pogoda **21.00** Panorama Info **21.34** Pogoda **21.40** Studio LOTTO **21.50** W tyle wizji - program publicystyczny **22.25** Studio świat. - magazyn **22.52** Pogoda **22.55** Na pierwszej stronie **23.00** Serwis Info **23.30** Sportowy Wieczór **23.45** Teleexpress Extra **0.10** Extra świat - magazyn **0.20** Twoja Sprawa - magazyn

TV TRWAM
9.30 Aktualności akademickie WSKSiM w Toruniu **9.35** Sanktuaria polskie **9.55** Święty na każdy dzień **10.00** Informacje dnia **10.15** Nigdym ja ciebie ludu, nie rzuciła **11.10** Bł. Maria Teresa Ledóchowska **12.00** Anioł Pański **12.03** Informacje dnia **12.20** Ja głuchy **12.50** Powołanie **13.50** Yohan - wędrówki dzieci **15.50** Pytasz i wiesz **16.00** Informacje dnia **16.10** Na zdrowie **16.30** Mama Antonia **17.00** Po stronie prawdy **18.00** Anioł Pański **18.05** Informacje dnia **18.15** Rozmowy niedokończone **19.25** Święty na każdy dzień **19.30** Przygody Mobilków **19.45** Modlitwa z telefonicznym udziałem dzieci **20.00** Informacje dnia **20.20** Różaniec **20.50** Myśląc Ojczyzna **21.00** Apel Jasnogórski **21.20** Informacje dnia **21.40** Polski Punkt Widzenia **22.00** Strażnik swojego brata **0.00** Programy powtórkowe

TVP KULTURA
7.45 Kultura fizyczna **8.00** Studio Kultura **8.10** Informacje kulturalne ekstra **8.30** Nikiszowiec, Żyrardów - reportaż **9.00** Walkman - cykl dok. **9.40** Klara i Angelika - film TVP **10.40** Najntisy - Pograbek - film obyczajowy **12.10** Program publicystyczny **13.15** Legendy Rocka **13.45** Studio Kultura **13.55** Informacje kulturalne ekstra **14.25** Skóra - film obyczajowy **16.20** 39 kroków - thriller **18.05** Miasto Poety **18.45** Podróż z Żyrinowskim - film dok. **19.40** Studio Kultura **20.00** Informacje kulturalne **20.20** W drodze do Jah - film dok. **22.05** Pokolenie VHS - Dazed and Confused - film obyczajowy **23.55** Informacje kulturalne

TVP HISTORIA
6.50 Makłowicz w podróży **7.20** Koło historii - Powrót Ułanów **7.55** Ginące cywilizacje (24) - cykl dok. **9.00** Nicolas Le Floch - Topielec z Wielkiego Kanału 1 - serial **10.00** Przewodnik Historyczny Bogusława Wołoszańskiego **10.35** Francja w ogniu alianckich bomb (1) - serial **11.40** Mundial. Gra o Wszystko. - cykl dok. **13.25** Flesz historii (293) **13.45** Polska i świat z historią w tle **14.05** Saga prastarej puszczy. **15.10** Było, nie minęło - Śladami gąsienic **15.40** Sensacje XX wieku **16.50** Teatr wojny - film dok. **18.00** Nicolas Le Floch - Topielec z wielkiego kanału 2 - serial **19.00** Był sobie człowiek 26 - serial **19.45** Jackie Kennedy legenda Ameryki, Francja, reż. Christopher Rowley **20.50** Sensacje XX wieku **21.50** Było, nie minęło - Ratujmy Limka **22.30** Antek puka do raju - film dok. **23.35** Piłkarski poker - komedia sensacyjna **1.30** Zbudować świat jakiego świat nie widział - reportaż **2.35** Wspaniałe stulecie (49) - serial **3.40** Wspaniałe stulecie (50) - serial **4.40** Zakończenie dnia

Czwartek, 7.07.2016

TVP 1
- 6.00 **Tysiąc i jedna noc (18)** - serial
- 6.55 **Tańczący z naturą - Powrót z pazurem** - cykl dok.
- 7.25 **Operacja Życie (35)** - cykl dok.
- 8.00 **Wiadomości**
- 8.10 **Pogoda**
- 8.15 **Polityka przy kawie**
- 8.35 **EURO 2016**
- 11.00 **Drużyna A - Gry umysłowe** - serial
- 12.00 **Wiadomości**
- 12.10 **Agrobiznes**
- 12.35 **Agropogoda**
- 12.35 **Smaki polskie - Schab z niespodzianką** - magazyn kulinarny
- 12.55 **Dzika Brytania, cz. 3 Lato.** - serial dok.
- 14.00 **Tysiąc i jedna noc (19)** - serial
- 15.00 **Wiadomości**
- 15.10 **Pogoda**
- 15.20 **Teo - ria smaku Teo Vafidisa** - magazyn
- 15.50 **Wspaniałe stulecie (139)** - serial
- 17.00 **Teleexpress**
- 17.15 **Pogoda**
- 17.30 **Komisarz Alex** - serial
- 18.25 **Wspaniałe stulecie (140)** - serial
- 19.30 **Wiadomości**
- 20.00 **Sport**
- 20.05 **TDP**
- 20.07 **Biało - czerwoni**
- 20.10 **Pogoda**
- 20.25 **EURO 2016**
- 23.35 **Szepty przeszłości (7)** - serial
- 0.35 **Szepty przeszłości (8)** - serial
- 1.40 **Oszustwo (8)** - serial
- 2.25 **Naszaarmia.pl** - magazyn
- 2.50 **Lato z dokumentem - Ostatnia rozmowa przed egzekucją** - film dok.
- 3.55 **Oszustwo (8)** - serial
- 4.50 **Notacje - Tomasz Blatt. To była pułapka** - cykl dok.
- 5.00 **Zakończenie dnia**

TVP 2
- 6.05 **M jak miłość (1099)** - serial
- 7.05 **M jak miłość (1100)** - serial
- 8.00 **Pytanie na śniadanie**
- 10.55 **O mnie się nie martw - s. II (6)** - serial komediowy
- 11.50 **Barwy szczęścia (1440)** - serial obyczajowy
- 12.30 **Na dobre i na złe (187)** - Rodzinne uzależnienie
- 13.35 **Wojciech Cejrowski - boso przez świat - Kokosy z kokosów**
- 14.05 **Herkules (55) - Rządy strachu** - serial
- 14.55 **Na sygnale (64) - Pole rażenia** - serial fabularyzowany TVP
- 15.30 **Rodzinka.pl (141) - Zima zła** - serial komediowy
- 16.05 **M jak miłość (1205)** - serial
- 17.00 **Imperium miłości (21)** - serial kostiumowy, Turcja
- 18.00 **Panorama**
- 18.30 **Sport Telegram**
- 18.40 **Pogoda**
- 18.50 **Jeden z dziesięciu** - teleturniej
- 20.10 **Kabaret pod gruszą - The Best of Latający Klub 2**
- 21.30 **Jak rozpętałem II wojnę światową, cz. 3 - Wśród swoich** - komedia, Polska, reż. Tadeusz Chmielewski, wyk. Marian Kociniak, Władysław Kowalski, Kazimierz Rudzki, Jan Świderski, Lech Ordon, Krystyna Borowicz, Anna Głębicka, Zdzisław Kuźniar
- 23.30 **EURO 2016**
- 1.45 **Złoty środek** - komedia
- 3.40 **Irak - kraj utracony** - film dok. reż. Michael Kirk
- 5.00 **Camane** - koncert muzyki fado
- 5.55 **Zakończenie dnia**

TVN
- 5.45 **Uwaga!** - program interwencyjny
- 6.15 **Mango - Telezakupy**
- 8.00 **Detektywi** - program kryminalny
- 8.35 **Doradca smaku**
- 8.45 **Mali Giganci**
- 10.40 **Szkoła** - serial
- 11.40 **Szpital** - program obyczajowy
- 12.40 **Ukryta prawda** - magazyn obyczajowy
- 13.40 **W - 11 Wydział Śledczy** - program kryminalny
- 15.00 **Kuchenne rewolucje** - program kulinarno - rozrywkowy
- 16.00 **Szkoła** - serial
- 17.00 **Ukryta prawda** - magazyn obyczajowy
- 18.00 **Szpital** - program obyczajowy
- 19.00 **Fakty, Sport, Pogoda**
- 19.50 **Uwaga!** - program interwencyjny
- 20.10 **Doradca smaku**
- 20.15 **Na Wspólnej** - serial obyczajowy
- 20.55 **Kuchenne rewolucje** - program kulinarno - rozrywkowy

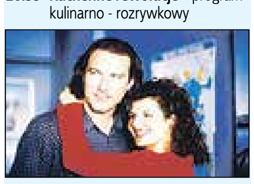

- 21.55 **Moje wielkie greckie wesele** - komedia, USA, Kanada 2002, reż. Joel Zwick, wyk. Nia Vardalos, John Corbett, Michael Constantine, Lainie Kazan, Andrea Martin, Gia Carides, Joey Fantone
- 23.55 **W morzu ognia** - film sensacyjny, USA 1997, reż. Félix Enríquez Alcalá, wyk. Steven Seagal, Marg Helgenberger, Kris Kristofferson, Harry Dean Stanton
- 2.10 **Uwaga!** - program interwencyjny
- 2.35 **Klub Magii**
- 3.55 **Kuchenne rewolucje** - program kulinarno - rozrywkowy

POLSAT
- 6.00 **Nowy dzień z Polsat News**
- 7.45 **Trudne sprawy**
- 8.45 **Malanowski i Partnerzy**
- 9.45 **Dzień, który zmienił moje życie**
- 10.45 **Dlaczego ja?**
- 11.45 **Pielęgniarki**
- 12.45 **Trudne sprawy**
- 13.45 **Małolaty**
- 14.45 **Słoiki**
- 15.50 **Wydarzenia**
- 16.10 **Pogoda**
- 16.15 **Interwencja**
- 16.45 **Dlaczego ja?**
- 17.45 **Trudne sprawy**
- 18.50 **Wydarzenia**, **Sport**
- 19.25 **Pogoda**
- 19.30 **Świat według Kiepskich**
- 20.05 **UEFA EURO 2016 - II półfinał**

- 23.45 **Moneyball** - dramat, USA, 2011, reż. Bennett Miller, wyk. Brad Pitt, Chris Pratt, Jonah Hill, Philip Seymour Hoffman, Robin Wright Manager Oakland AthleticsBilly Beane rzuca wyzwanie systemowi i konwencjonalnej wiedzy. Chcąc postawić na nogi swoją mało licząca się drużynę baseballową, mimo kłopotów finansowych i sprzeciwu starej gwardii, mediów, fanów, a nawet managera boiska, Beane - z pomocą młodego ekonomisty, absolwenta Yale - dzięki analizom komputerowym opracowuje program i zaczyna odnosić sukcesy... a przy okazji na zawsze zmienia sposób rozgrywania meczu.
- 2.40 **Tajemnice losu**

TV 4
- 6.00 **Nie igraj z aniołem**
- 7.05 **Jake i piraci z Nibylandii**
- 7.35 **Szczenięce lata Toma i Jerry'ego**
- 8.05 **Jake i piraci z Nibylandii**
- 8.35 **Szczenięce lata Toma i Jerry'ego**
- 9.05 **Ninjago - Mistrzowie Spinjitzu**
- 9.35 **Ninjago - Mistrzowie Spinjitzu**
- 10.00 **Kosmos**
- 11.00 **Moja nadzieja**
- 12.00 **Detektywi w akcji**
- 13.00 **Policjantki i Policjanci**
- 14.00 **STOP Drogówka**
- 15.00 **Sekrety sąsiadów**
- 15.30 **Sekrety sąsiadów**
- 16.00 **Dom nie do poznania**
- 17.00 **Moja nadzieja**
- 18.00 **Detektywi w akcji**
- 19.00 **Policjantki i Policjanci**
- 20.00 **Goście** - komedia, Francja, 1993, reż. Jean - Marie Poire, wyk. Christian Clavier, Jean Reno, Valerie Lemercier
- 22.15 **RoboDoc** - komedia sci - fi, USA, 2009, reż. Stephen Maddocks, wyk. Alan Thicke, David Faustino
- 0.20 **Spadkobiercy**
- 1.20 **Mega Chichot**
- 1.50 **Interwencja**
- 2.10 **Graffiti**
- 2.30 **TAK czy NIE**
- 3.00 **Disco Polo Life**
- 4.00 **Top 10 lista przebojów**
- 5.00 **Top 10 lista przebojów**

TVN 7
- 5.20 **We Dwoje** - program rozrywkowy
- 6.45 **Męski Typ 2: Maciej Wisławski** - talk show
- 7.20 **Ukryta prawda** - program obyczajowy
- 8.20 **Sąd rodzinny** - program sądowy
- 9.20 **Sędzia Anna Maria Wesołowska**
- 10.20 **Wojny magazynowe**
- 10.50 **Wojny magazynowe**
- 11.20 **Mango Telezakupy**
- 12.55 **Sąd rodzinny** - program sądowy
- 13.55 **Szpital** - program obyczajowy
- 14.55 **Sędzia Anna Maria Wesołowska**
- 15.55 **Wojny magazynowe**
- 16.25 **Wojny magazynowe**
- 16.55 **Chuck** - serial
- 17.55 **Brzydula** - serial obyczajowy
- 18.30 **Brzydula** - serial obyczajowy
- 19.00 **Ukryta prawda** - program obyczajowy
- 20.00 **Zięć idealny** - film sensacyjny, Niemcy 2007, reż. Michael Rowitz, wyk. Barbara Rudnik, Tobias Oertel, Florian Stetter, Diana Amft
- 22.05 **Sposób na morderstwo** - serial
- 23.00 **30 dni mroku** - horror, USA, Nowa Zelandia 2007, reż. David Slade, wyk. Josh Hartnett, Melissa George, Danny Huston, Ben Foster
- 1.25 **Graceland** - serial
- 2.30 **Klub Magii**
- 4.45 **Druga strona medalu** - talk show
- 5.15 **Koniec programu**

PULS
- 6.00 **Niania** - serial
- 7.00 **Nash Bridges** - serial
- 8.50 **Kobra - oddział specjalny** - serial
- 10.50 **Napisała: Morderstwo** - serial
- 11.55 **Sezon na miłość** - telenowela
- 14.10 **Moje serce bije dla Loli** - telenowela, USA 2011
- 15.10 **Oblicza miłości** - telenowela, Meksyk 2013
- 16.05 **Dziesięć przykazań** - serial
- 17.05 **Dziesięć przykazań** - serial
- 18.05 **Łowcy skarbów** - serial
- 19.00 **Łowcy skarbów** - serial
- 20.00 **Ratatuj** - film anim.
- 22.15 **Trzynasty wojownik** - film przygodowy, USA 1999, reż. John McTiernan, wyk. Antonio Banderas, Vladimir Kulich, Diane Venora, Dennis Storh?i
- 0.15 **Król Skorpion 2: Narodziny wojownika** - film przygodowy, Niemcy, RPA, USA 2008, reż. Russell Mulcahy, wyk. Michael Copon, Karen David, Simon Quarterman
- 2.30 **13 Posterunek 2** - serial
- 3.15 **Biesiada na cztery pory roku**
- 3.40 **Biesiada na cztery pory roku**
- 4.05 **Biesiada na cztery pory roku**
- 4.35 **Taki jest świat**
- 5.10 **Menu na miarę**
- 5.35 **Z archiwum policji**

Stopklatka
6.00 Prywatna historia kina **6.40** Na planie **7.10** Chłopi - serial **8.15** Warszawa - film obyczajowy **10.25** Przystań - serial **11.30** Katastrofy w przestworzach - serial **13.45** Pułapki umysłu - serial **14.10** Zaginiony świat - serial **16.05** Droga do raju - komedia obyczajowa **18.00** Przystań - serial **19.00** Kobra: Oddział specjalny - serial **20.00** Statyści - komedia obyczajowa **22.35** Spartan - dramat

TTV
15.00 Ostre cięcie **15.45** Express - informacje **16.05** Usterka **16.35** Damy i wieśniaczki **17.45** Express - informacje **18.00** Remont w stylu Boston **19.00** Handlarze **19.45** Express - informacje **20.00** DeFacto **20.35** Usterka **21.10** Anatomia głupoty według Richarda Hammonda **21.45** Express - informacje **22.00** Samuraj security - serial **22.35** Wojny magazynowe **23.30** Betlejewski. Prowokacje

TV6
8.00 Strażnik Teksasu **9.00** Galileo **10.00** Ciekawość: Wulkan - cykl dok. **11.00** Kosmos **12.00** Miodowe lata **12.40** Miodowe lata **13.40** Rodzina zastępcza **14.15** Mega Chichot **14.45** Dekoratornia **15.15** Nieśmiertelny **16.15** Strażnik Teksasu **17.15** Czarodziejki **18.15** Miodowe lata **19.00** Miodowe lata **20.00** Galileo **21.00** CSI: Kryminalne zagadki Nowego Jorku **22.55** Niebezpieczna strefa - film sensacyjny

TVP SPORT
8.00 Lekkoatletyka - Mistrzostwa Europy - Amsterdam 2016. dzień1 - sesja popołudniowa, Niemcy **10.00** Lekkoatletyka - Mistrzostwa Europy - Amsterdam 2016. dzień 2 - sesja poranna, Niemcy **14.15** Wielkie chwile polskiego futbolu **15.20** The World Sailling Show **15.55** Lekkoatletyka - Mistrzostwa Europy - Amsterdam 2016. dzień 2 - sesja popołudniowa, Niemcy **20.25** Pełnosprawni **20.55** Tenis ziemny - Turniej WTA - Eastbourne. Finał, Szwajcaria **22.25** Futbol nie całkiem fair **23.00** Sportowy Wieczór **23.25** Lekkoatletyka - Mistrzostwa Europy - Amsterdam 2016. dzień 2 - sesja popołudniowa, Niemcy **1.10** Zakończenie dnia

PSN
7.00 Siatkówka plażowa World Tour Porec **8.00** Polsat Sport News Sport Flash **8.07** Magazyn Atleci **9.00** Polsat Sport News Sport Flash **9.07** Rallycross Szwecja **11.00** Polsat Sport News Sport Flash **11.07** Magazyn lekkoatletyczny **13.00** Polsat Sport News Sport Flash **13.07** Siatkówka Liga Światowa **15.00** Polsat Sport News Sport Flash **15.07** Siatkówka Liga Światowa **17.00** Polsat Sport News Sport Flash **17.07** Beach soccer Euro beach soccer league **19.00** Polsat Sport News Sport Flash **19.10** Tenis Wimbledon **21.00** Polsat Sport News Sport Flash **21.10** Tenis Wimbledon **23.55** Piłka nożna UEFA EURO 2016 **1.00** Magazyn Pro Bull Riding **2.00** Magazyn Pro Bull Riding **3.00** Tenis Wimbledon

EUROSPORT
8.30 Piłka nożna. Euro Fans **8.40** Kolarstwo. Le Tour wg LeMonda **9.35** Piłka nożna. Euro Fans **9.45** Lekka Atletyka. ME, Amsterdam **14.00** Kolarstwo. Tour de France Extra **14.15** Kolarstwo. Tour de France Etap 6. **17.15** Kolarstwo. Tour de France Extra **17.45** Lekka Atletyka. ME, Amsterdam **20.05** Piłka nożna. Major League Soccer 17. kolejka: Sporting Kansas City - Columbus **21.05** Piłka nożna. Major League Soccer **21.30** Kolarstwo. Le Tour wg LeMonda **22.30** Kolarstwo. Tour of Austria Etap 5. **23.00** Lekka Atletyka. ME, Amsterdam **23.50** Euro Fans **0.00** Kolarstwo. Tour de France Etap 6. 1.20 Piłka nożna. Euro Fans **1.30** Lekka Atletyka. ME, Amsterdam

TVP INFO
6.00 Serwis Info, Pogoda, Serwis Sportowy co pó godziny **16.30** Puls Polski **16.55** Pogoda **16.58** Flesz Info **17.15** Teleexpress Extra **17.32** Extra świat - magazyn **17.40** To jest temat - magazyn **18.00** Twoje Info **18.28** Po przecinku - rozmowa **18.50** Serwis Info **19.10** Cztery strony - program publicystyczny **19.30** INFObiznes **19.46** Pogoda **19.57** Dziś wieczorem **20.12** Minęła 20ta **20.51** Pogoda **21.00** Panorama Info **21.34** Pogoda **21.40** Studio LOTTO **21.50** W tyle wizji - program publicystyczny **22.25** Studio świat. - magazyn **22.52** Pogoda **22.55** Na pierwszej stronie **23.00** Serwis Info **23.30** Sportowy Wieczór **23.45** Teleexpress Extra **0.10** Extra świat - magazyn **0.20** To jest temat - magazyn

TV TRWAM
10.00 Informacje dnia **10.15** Rozmowy niedokończone **11.25** Myśląc Ojczyzna **11.35** Ciepły powiew południa **12.00** Anioł Pański **12.03** Informacje dnia **12.20** Po stronie prawdy **13.20** Biblioteka Watykańska **13.55** Strażnik swojego brata **15.50** Pytasz i wiesz **16.00** Informacje dnia **16.10** Z wędką nad wodę w Polskę i Świat **16.35** Bezpieczeństwo **16.45** Dobra wiara, dobre tricki **16.55** Przegląd Tygodnika Rodzin Katolickich „Źródło" **17.00** Modlitwa w intencji rodzin i obrony życia poczętego **19.25** Przegląd katolickiego tygodnika „Niedziela" **19.30** Moja katolicka rodzina **20.00** Informacje dnia **20.20** Różaniec **20.50** Głos Polski **21.00** Apel Jasnogórski **21.20** Informacje dnia **21.40** Polski Punkt Widzenia **22.00** Król Dawid **23.00** Dzieje Apostolskie **23.50** Ebola

TVP KULTURA
7.35 Afisz kulturalny **7.50** Kultura fizyczna **8.00** Studio Kultura **8.10** Informacje kulturalne **8.30** Wydarzenie aktualne **8.55** Telewizor Algol - cykl dok. **9.35** Portret podwójny - film obyczajowy **11.40** Najntisy - Horror w Wesołych Bagniskach - film TVP **13.15** Program publicystyczny **14.20** Legendy Rocka **14.50** Informacje kulturalne **15.10** Nietolerancja - film fabularny **18.20** Raj '80 - film anim. **18.25** Wspinaczka - film anim. **18.30** Wizjonerzy **18.40** Filippo Lippi. Adoracja ze św. Janem i św. Bernardem - cykl dok. **19.40** Studio Kultura **20.00** Informacje kulturalne ekstra **20.20** Miłość i śmierć - komedia **22.00** Armia cieni - film wojenny

TVP HISTORIA
6.50 Makłowicz w podróży **7.20** Zanim zabrzmiała jej pieśń **7.40** Spirytus Royal **7.55** Ginące cywilizacji (25) - cykl dok. **9.00** Nicolas Le Floch - Topielec z wielkiego kanału 2 - serial **10.00** Historia żywa - Ludzie Średniowiecza **10.40** Jackie Kennedy legenda Ameryki **11.45** Klątwa Edgara - dokument **13.35** Ex Libris **14.10** Dziobem i pazurem - film dok. **15.10** Było, nie minęło **15.45** Sensacje XX wieku **16.45** Droga do „Ostrej Bramy" - film dok. **17.30** W walce tej nie ulegnę! - film dok. **18.00** Noce i dnie (1) - Bogumił i Barbara - serial **19.05** Była sobie Ziemia - Strażnicy Ziemi (1) - serial anim, Francja **19.45** Skarby Watykanu - 1 - film dok. **20.50** Sensacje XX wieku **21.55** Ściśle tajne. Tajemnice zbrodni wojennych (1) - serial **22.55** Było, nie minęło - Listy z daleka **23.30** Szerokie tory - Jreportaż **0.05** Miejsca Przeklęte **0.35** Miejsca Przeklęte **1.15** Groźny. Czeczeński tygrys Putina - film dok. **2.20** Wspaniałe stulecie (51) - serial **3.25** Wspaniałe stulecie (52) - serial **4.20** Zakończenie dnia

WAKACJE z DOK

LIPIEC

3.07 (niedziela)
19:00 – Koncert Sekcji Rockowej DOK - Ogrody Pałacowe DOK

4.07 (poniedziałek)
11:00 – Filmowe poranki dla dzieci - kino „Odra"
13:00 – Filmowe popołudnia dla młodzieży - kino „Odra"

8.07 (piątek)
11:00 – Filmowe poranki dla dzieci - kino „Odra"
13:00 – Filmowe popołudnia dla młodzieży - kino „Odra"
20:00 – Dyskoteka dla młodzieży – Powitanie wakacji - Scena w Lasku - os. Fabryczne

11.07 (poniedziałek)
11:00 – Filmowe poranki dla dzieci - kino „Odra"
13:00 – Filmowe popołudnia dla młodzieży - kino „Odra"
14:00 – Zajęcia teatralne dla młodzieży (praca nad przedstawieniem pt. „Baśń o grającym imbryku") - DOK

12.07-14.07 (wtorek, środa i czwartek)
10:00 – Zajęcia teatralne dla młodzieży (praca nad przedstawieniem pt. „Baśń o grającym imbryku") - DOK

15.07 (piątek)
11:00 – Filmowe poranki dla dzieci - kino „Odra"
13:00 – Filmowe popołudnia dla młodzieży - kino „Odra"
15:00 – Zajęcia teatralne dla młodzieży (Przedstawienie pt. „Baśń o grającym imbryku) - DOK

18.07 (poniedziałek)
11:00 – Filmowe poranki dla dzieci - kino „Odra"
13:00 – Filmowe popołudnia dla młodzieży - kino „Odra"

19.07 (wtorek)
11:00 – Filozośka – Warsztaty filozoficzne dla dzieci i młodzieży (7-14 lat) - Dziedziniec DOK

20.07 (środa)
12:00 - Spektakl plenerowy dla dzieci pt. „Czerwony Kapturek"
przy fontannie miejskiej - os. Warzyń

21.07 (czwartek)
9:00 – Spacerem wzdłuż Odry – Ognisko w Wałach - Zbiórka pod DOK

22.07 (piątek)
11:00 – Filmowe poranki dla dzieci - kino „Odra"
13:00 – Filmowe popołudnia dla młodzieży - kino „Odra"

25.07 (poniedziałek)
11:00 – Filmowe poranki dla dzieci - kino „Odra"
13:00 – Filmowe popołudnia dla młodzieży - kino „Odra"

26.07 (wtorek)
10:00 – Warsztaty dziennikarskie – Tworzymy mini Panoramę Brzegu Dolnego - DOK

27.07 (środa)
10:00 – Wycieczka do OSP - zbiórka pod DOK

29.07 (piątek)
11:00 – Filmowe poranki dla dzieci - kino „Odra"
13:00 – Filmowe popołudnia dla młodzieży - kino „Odra"

www.dok.brzegdolny.pl