BEZPŁATNY DWUTYGODNIK SAMORZĄDOWY

Panorama BRZEGU DOLNEGO

NR 15 (152), ROK 7
CZWARTEK, 26.08.2021
ISSN 2449-5379

Baseny zewnętrzne już otwarte!

Niemal 1000 osób skorzystało z basenów w pierwszym dniu ich funkcjonowania. Już o godzinie 9.00 kolejka chętnych ustawiła się do kas w celu nabycia biletu całodniowego. W dniu otwarcia obowiązywała promocyjna cena – 7 zł od osoby. Pogoda dopisała, 29 stopni i pełne słońce potęgowało chęć skorzystania z ochłody i relaksu w wodzie. Chętnych na skorzystanie z basenów nie brakowało. Więcej na str. 3

Dożynki Gminne Radecz 29.08.2021

29 sierpnia zapraszamy na Dożynki Gminne w Radeczu

str. 4

BELLEVOCI - TRZY NIEZWYKŁE MUZYCZNE WIECZORY

Więcej na str. 16-17

UCZNIOWIE ROZPOCZNĄ NOWY ROK SZKOLNY W TRYBIE STACJONARNYM

Więcej na str. 5

PYSZNY WEEKEND W BRZEGU DOLNYM

W miniony weekend miłośnicy pysznego jedzenia mieli w Brzegu Dolnym prawdziwą ucztę dla podniebienia. Przez sobotę i niedzielę przy ośrodku MOSiR można było skosztować smaków z różnych stron świata.

Więcej na str. 14

SPOTKANIE AUTORSKIE Z TOMASZEM BONKIEM

„Każdy z nas powinien znać swoją lokalną historię, nawet jeżeli mówimy o niemieckiej przeszłości miasta" - spotkanie z autorem książki „Chemia śmierci" Tomaszem Bonkiem.

Więcej na str. 14

MISTRZOSTWA EUROPY IDO HIP HOP, ELECTRIC BOOGIE, BREAK DANCE, HIP HOP BATTLE W BRZEGU DOLNYM 9.09.2021-12.09.2021

Więcej na str. 20

1 WRZEŚNIA O GODZINIE 14.00

pod Pomnikiem Pamięci w Rynku odbędzie się uroczystość składania kwiatów z okazji uczczenia 82. rocznicy wybuchu II wojny światowej.

Życzenia z okazji
przejścia na emeryturę
dla Pani Małgorzaty Kopyto

Kochana Pani Gosiu, w imieniu wszystkich pracowników naszego Przedszkola Samorządowego nr 3 składamy z serdeczne gratulacje z okazji przejścia na emeryturę.

W naszych wspomnieniach pozostaniesz radosną, otwartą osobą. Będziemy pamiętali Twoje wielkie serce, uśmiech i ciepło.

Serdecznie życzymy:

Zdrowia, które jest najcenniejsze.
Szczęścia, którego wiecznie mało.
Dni, w których marzenia staną się rzeczywistością.

Życzy Pani Dyrektor
oraz Pracownicy przedszkola

Gminny Ośrodek Pomocy Społecznej w Brzegu Dolnym informuje, że **od 1 lipca 2021 roku ruszył nabór wniosków w wersji elektronicznej** na Świadczenia Rodzinne oraz Fundusz Alimentacyjny.

Wnioski na powyższe świadczenia **w wersji papierowej można składać od 1 sierpnia 2021 roku**.

Przyjmowanie wniosków w wersji papierowej odbywać się będzie w siedzibie GOPS, tylko i wyłącznie w następujących dniach tygodnia:

Poniedziałek – **8.00-16.30**
Wtorek – **9.00-15.00**
Środa – **9.00-15.00**

UWAGA!

Ze względu na panujący stan zagrożenia epidemiologicznego GOPS zachęca Państwa do składania wniosków z załącznikami, w miarę możliwości w wersji elektronicznej przez BANK lub Profil Zaufany na portalu EMPATIA, PUE ZUS.

reklama

TWÓJ OGRODNIK
Z BRZEGU DOLNEGO
NA
PROBLEMY
Z OGRODEM
881 436 131

Podziękowanie

Szczere podziękowanie dla wszystkich uczestników pogrzebu mojego męża

Kazimierza Bobkiewicza

– za okazałą pomoc, zamówione msze święte i wsparcie w trudnych dla nas chwilach.

Żona z dziećmi
Aneta, Tomek, Magda z rodzinami

USŁUGI POGRZEBOWE

Zakład Gospodarki Komunalnej Sp. z o.o.
ul. Urazka 6c, 56-120 Brzeg Dolny

tel: 660 543 406
(CAŁODOBOWY)

www.zgk.brzegdolny.pl
zgk@brzegdolny.pl

ZGŁOŚ AWARIĘ LUB NIEBEZPIECZNE ZDARZENIE!

AWARIĘ OŚWIETLENIA GMINNEGO, INSTALACJI WODOCIĄGOWEJ I KANALIZACJI, DZIKIE WYSYPISKA ŚMIECI, ZWIERZĘTA, KTÓRE ULEGŁY WYPADKOWI

TEL. 660 543 406
(ZGK W BRZEGU DOLNYM)

Dwutygodnik Samorządowy „Panorama Brzegu Dolnego”

Wydawca: Dolnobrzeski Ośrodek Kultury, Danuta Chłód – dyrektor.
Nakład: 7 000 egzemplarzy.
Adres wydawcy: ul. Kolejowa 29, 56-120 Brzeg Dolny, tel. 71 319 52 52.
Druk: Agora SA
Kontakt z redakcją: tel. 71 319 51 17 (wew. 258);
e-mail: panorama@brzegdolny.pl, reklama.panorama@brzegdolny.pl.

Redakcja:
Redaktor naczelna: Katarzyna Mrozek.
Dziennikarze: Sandra Jagieła, Jakub Łukojko, Katarzyna Dudycz, Wojciech Medyński.
Korekta: Angelika Furgacz.
Skład, grafika, reklama: Mateusz Mrozek (**mrozek.org**).

Redakcja nie ponosi odpowiedzialności za treść i charakter reklam i ogłoszeń. Zastrzegamy sobie prawo do zmiany tytułów i adiustacji nadesłanych tekstów bez naruszenia głównej myśli autora.

Inwestycja na lata

Niemal 1000 osób skorzystało z basenów w pierwszym dniu ich funkcjonowania. Już o godzinie 9.00 kolejka chętnych ustawiła się do kas w celu nabycia biletu całodniowego. W dniu otwarcia obowiązywała promocyjna cena – 7 zł od osoby. Pogoda dopisała, 29 stopni i pełne słońce potęgowało chęć skorzystania z ochłody i relaksu w wodzie. Chętnych na skorzystanie z basenów nie brakowało.

W niedzielę 15 sierpnia do dyspozycji mieszkańców został oddany basen rekreacyjny o powierzchni 573 m² z dwiema zjeżdżalniami, dziką rzeką i hydromasażami oraz basen dziecięcy o powierzchni 262 m² z wodnym placem zabaw, a także basen całoroczny o powierzchni 40 m². Zespół basenów zewnętrznych przy pływalni Aquasport to nowoczesny obiekt składający się z kilku stref, aby dorośli, młodzież, starsze oraz młodsze dzieci mogły z przyjemnością korzystać z atrakcji. W głównej niecce basenowej największą uwagę przykuwają dwie zjeżdżalnie: jedna, nieco wyższa dla tych odważniejszych i druga – rodzinna, dzika rzeka, grzybek wodny, leżanki z funkcją masażu, natryski oraz dwa wydzielone 25-metrowe tory wodne.

Drugi basen przeznaczony jest dla dzieci w różnym wieku. Pierwsza strefa jest dla najmłodszych dzieci, które – ponieważ woda jest bardzo płytka – mogą swobodnie w niej brodzić i korzystać z mini zjeżdżalni typu „słonik". W drugiej ze stref, w troszkę głębszym basenie dla starszych dzieci, znajduje się wodny plac zabaw z zespołem zjeżdżalni oraz różnego rodzaju urządzeniami urozmaicającymi zabawy w wodzie.

Dodatkowo tuż przy samej pływalni krytej usytuowany został trzeci z basenów tzw. całoroczny, z ogrzewaną wodą, z którego będzie możliwość korzystania nawet zimą.

Na terenie kompleksu powstało też boisko do plażowej piłki siatkowej, zamocowane są również żagle chroniące przed słońcem, natomiast dookoła basenów posiana została trawa.

Woda w nieckach basenowych jest ekologicznie podgrzewana, dzięki czemu sezon na basenach zewnętrznych może trwać póki aura na to pozwala – bez obaw o temperaturę wody.

Na terenie kompleksu znajduje się również „suchy" plac zabaw, z którego będzie można korzystać przez cały rok. Teren placu jest wyłożony kolorową, bezpieczną wykładziną, na której ustawione zostały ciekawe urządzenia służące maluchom do zabawy i nauki. Po sezonie letnim plac zabaw będzie ogólnodostępny, a korzystanie z niego bezpłatne.

Inwestycja została dofinansowana ze środków rządowego funduszu inwestycji lokalnych w wysokości 840 000 zł, całość inwestycji pochłonęła 18 200 000 zł.

KM

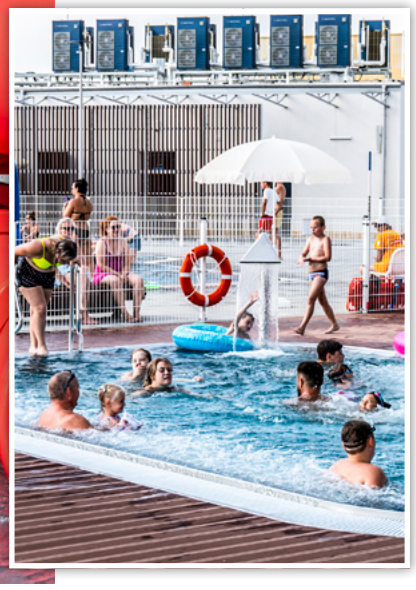

reklama

T LIFE IS FOR SHARING.

Światłowód

Od T-Mobile już w Brzegu Dolnym i okolicy

Autoryzowany Punkt Sprzedaży T-Mobile
ul. Kopernika 20
56–120 Brzeg Dolny

fot. Marcin Malawski

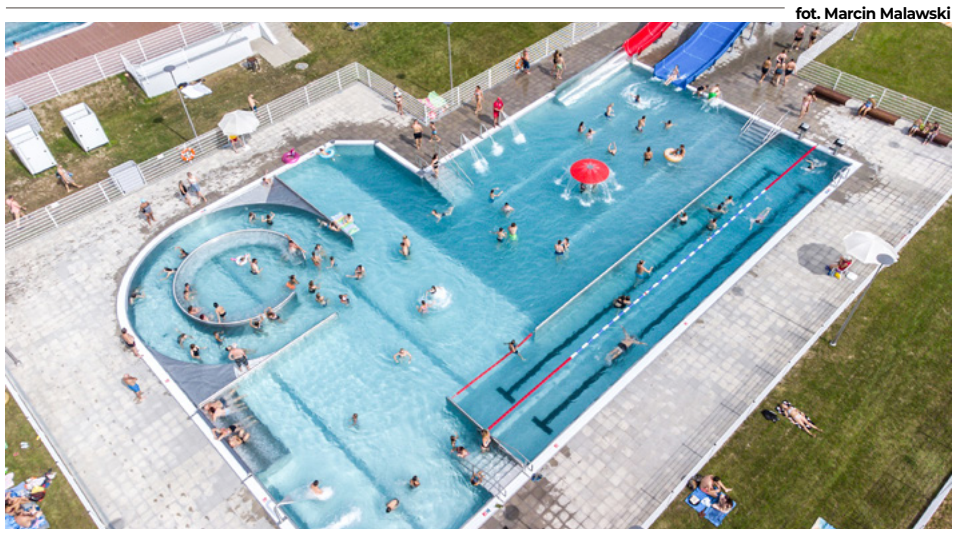

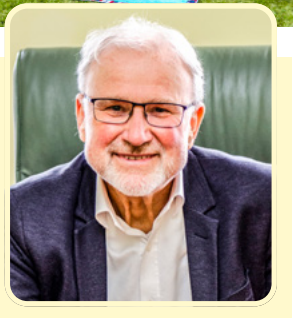

Bardzo cieszą mnie pozytywne opinie mieszkańców po pierwszym tygodniu funkcjonowania basenów. Takiego obiektu bardzo brakowało w naszej gminie. Do tej pory nasi mieszkańcy mieli do dyspozycji kąpielisko w Wałach oddalone o ok. 7 km od centrum miasta oraz kryty basen na osiedlu Warzyń. Jednak słoneczne dni rodzice z dziećmi wolą spędzać na dworze. Często mają na to ograniczony czas po pracy, dlatego mam nadzieję, że baseny otwarte w mieście będą atrakcją dla najmłodszych oraz formą relaksu dla ich rodziców i opiekunów.
Dochodzą mnie słuchy o opiniach, że baseny zostały otwarte za późno. Jednak trzeba wziąć pod uwagę okoliczności, w jakich powstawała inwestycja. Był to trudny czas lockdownów i koronawirusa, a mimo to udało się ją sfinalizować.
Podkreślam też, że nie otworzyliśmy basenów na dwa tygodnie, otworzyliśmy je na całe lata!

Burmistrz Brzegu Dolnego Paweł Pierk

Burmistrz Brzegu Dolnego, Przewodniczący Rady Miejskiej, Sołtys i Rada Sołecka Radecza, Stowarzyszenie Mieszkańców Wsi Radecz, Dolnobrzeski Ośrodek Kultury zapraszają na

Starostowie dożynek:
Danuta i Krzysztof Michalscy

Program dożynek

13:00 - Uroczysta Msza Św. w Kościele filialnym pod wezwaniem Wniebowzięcia Najświętszej Maryi Panny
14:00 - Korowód Dożynkowy przejście na boisko za świetlicą
14:15 - Przyśpiewki ludowe w wykonaniu **Chóru Radość**
14:45 - Wręczenie gospodarzom gminy chleba i wieńców dożynkowych, dzielenie się chlebem z mieszkańcami
14:45 - Występ **Chóru Oremus**
15:20 - Występ **młodzieży z Dolnobrzeskiego Ośrodka Kultury**
16:10 - Graj, Cyganie, Graj - **Gwiazda muzyki Romskiej - Teresa Waleriańska**
17:15 - Ogłoszenie wyników i wręczenie nagród za udział w konkursie na najładniejszy wieniec dożynkowy
17:30 - Biesiada z zespołem **DE SILVERS**
18:30 - Wielka gala dożynkowa - **NOWICKI&ABC**
19:40 - Zabawa taneczna

Atrakcje

Wystawa chleba, wystawa wieńców dożynkowych, konkurs na najładniejszy wieniec dożynkowy - nagroda Burmistrza Brzegu Dolnego, stoiska Kół Gospodyń Wiejskich oraz mobilny punkt szczepień, bezpłatne dmuchańce, gastronomia “Bistro-Club”, warsztaty z rękodzieła - Jolanta Choińska.

Uczniowie rozpoczną nowy rok szkolny w trybie stacjonarnym

Wakacje dobiegają końca. Powrót do szkoły 1 września, po dwóch miesiącach przerwy, będzie dla większości uczniów zdecydowanie mniej przyjemny od ostatniego dzwonka w czerwcu. Jednak w tym roku rozpoczęcie roku szkolnego może być trudniejsze... W poprzednim roku nauka w przewarzającej części odbywała się w trybie zdalnym. Od 1 września uczniowie wracają do szkolnych ławek. Z jednej strony będzie to powrót do obowiązków, z drugiej możliwość uczestniczenia w życiu szkolnym, jakie uczniowie znali z czasów przed pandemią. O tym, jak wyglądają przygotowania do nowego roku szkolnego i jak będą teraz funkcjonować placówki oświatowe rozmawiałam z dyrektor Zespołu Szkolno-Przedszkolnego nr 1 – Jolantą Frygą.

Pani Dyrektor, wiadomo już, że uczniowie wracają do nauki stacjonarnej. Proszę powiedzieć, jak teraz będzie wyglądało funkcjonowanie szkoły? Czy w dalszym ciągu będą obowiązywały obostrzenia sanitarne?

Zgodnie z rozporządzeniem Ministra Edukacji Narodowej ruszamy 1 września w trybie stacjonarnym. Jeśli chodzi o obostrzenia, pozostaniemy na takim etapie, jaki obowiązywał pod koniec zeszłego roku szkolnego. Będziemy przestrzegać wszystkich wytycznych, które są zawarte w zaleceniach opracowanych przez Ministerstwo Zdrowia, Główny Inspektorat Sanitarny oraz przez Ministerstwo Edukacji Narodowej. Zalecenia te są dla nas dokumentem wyjściowym i najważniejszym. Zarówno przy ulicy Wilczej, jak i ulicy Młodzieżowej będziemy funkcjonowali na starych zasadach. Będą trzy wejścia do szkoły, na stałe będą przydzielone klasy dla uczniów, a nauczyciele będą poruszali się między nimi, żeby zniwelować wymianę między uczniami. Oczywiście będziemy przestrzegać higieny, która jest najważniejsza przy walce z pandemią. W budynkach szkolnych przy wejściu będą znajdowały się dystrybutory z płynami do dezynfekcji, w łazienkach będą znajdowały się płyny do mycia rąk zawierające wszystkie substancja wirusobójcze. Jeżeli chodzi o zachowanie dystansu społecznego, oczywiście będziemy starali się go utrzymać, ale w sytuacji, gdy wszyscy ruszymy z nauką stacjonarną, będzie to trudne, ponieważ dzieci jest bardzo dużo. Natomiast wzorem roku minionego mamy klasy przydzielone do pięter, w związku z czym uczniowie, na ile będzie to możliwe, postarają się nie przemieszczać między piętrami. Nadal będzie obowiązywało noszenie maseczek w miejscach wspólnych, kiedy dzieci będą wychodziły na przerwę. W czasie lekcji nie będzie konieczności zakrywania ust i nosa.

Ilu uczniów w tym roku szkolnym będzie w placówce?

Mamy siedem grup przedszkolnych w każdej grupie mamy po 25 dzieci, 10 klas 1-3, 14 oddziałów klas 4-8. Przy tak dużej ilości dzieci musimy przestrzegać zasad sanitarnych.

Ministerstwo Edukacji Narodowej podaje coraz więcej informacji o możliwości zaczepienia dzieci i młodzieży w wieku szkolnym. Czy ta kwestia poruszana jest w placówkach szkolnych?

Najnowsze wiadomości z Ministerstwa są takie, że szczepienia przeciwko COVID-19 w szkołach mają pojawić się prawdopodobnie już we wrześniu. Będzie możliwość organizowania szczepień na terenie szkoły, do czego, jeśli zaszłaby taka konieczność, jesteśmy w stanie się przymierzyć. Oczywiście rola szkoły, dyrekcji i nauczycieli polegać będzie wyłącznie na uświadamianiu rodzicom i dzieciom wagi i roli tych szczepień i jak są ważne w sytuacji, kiedy pojawi się wzrost zachorowań. Wtedy jakieś decyzje trzeba będzie podjąć i my jako placówka oświatowa będziemy musieli się do tych decyzji przygotować. Przypomnę tylko, że teraz za zgodą rodzica lub opiekuna prawnego mogą szczepić się dzieci i młodzież od 12 do 17 roku życia. W czerwcu pracownicy naszej placówki zostali zaszczepieni w 70%. Nie mam wiedzy, jak wyglądało szczepienie w trakcie czasu wolnego, wiem, że niektórzy pracownicy zaszczepili się w okresie wakacyjnym. Z początkiem września, przez wzgląd na bezpieczeństwo nas wszystkich, postaram się dowiedzieć, jak to wygląda obecnie w skali procentowej.

Rozpoczęcie roku szkolnego będzie wspólne dla wszystkich uczniów, czy będzie odbywało się w każdej klasie osobno?

Jeżeli pogoda nam dopisze, planujemy zrobić wspólne rozpoczęcie roku na boisku szkolnym i byłoby ono najbezpieczniejsze. Natomiast jeżeli będzie padał deszcz, to będziemy zmuszeni podzielić inaugurację roku szkolnego na 2-3 etapy. W tym tygodniu podejmiemy decyzję, ale na pewno będziemy starali się zorganizować rozpoczęcie roku szkolnego w taki sposób, żeby zapewnić najbezpieczniejsze warunki naszym uczniom, nauczycielom i pracownikom szkoły.

Dzieci wracają do nauki stacjonarnej w szkole. Nie obawia się Pani tego trudnego dla nich powrotu? Więcej obowiązków, materiał z poprzedniego roku mógł nie zostać w pełni opanowany, a przecież trzeba ruszać z nowym materiałem…

Od września zaczynamy zajęcia wyrównujące, które są objęte wsparciem Ministerstwa, będą one odbywały się w klasach 4-8 w wymiarze 15 godzin dla poszczególnych przedmiotów. Zajęcia skierowane są dla uczniów, którzy deklarowali chęć wzięcia udziału w takich zajęciach już w czerwcu. Skorzystaliśmy z tej drugiej opcji, czyli uruchomienia zajęć od września do końca roku kalendarzowego. Zajęcia dodatkowe będą prowadzone przez nauczycieli z języka polskiego, matematyki, języka angielskiego, chemii i fizyki. Chętnych jest wielu, także grupy na pewno powstaną, mam nadzieję, że będzie to sprzyjało polepszeniu stanu wiedzy i umiejętności u uczniów.

W trakcie wakacji przeprowadzone zostały jakieś większe remonty?

Nie przeprowadzaliśmy większych remontów, raczej były to prace mające na celu poprawienie jakości pracy. Rozszerzyliśmy klimatyzację na drugą pracownię komputerową, żeby dzieci miały najbardziej optymalne warunki do nauki. Oczywiście w obu budynkach zadbaliśmy o czystość i porządki. Przeglądowi poddana została kanalizacja oraz zadaszenie i wszystkie zalecenia zostały zastosowane.

Czy są jakieś nowe sprzęty w szkołach?

Mimo pandemii staraliśmy się rozwijać nasza placówkę, w tamtym roku szkolnym kupiliśmy trzy monitory interaktywne, które są dedykowane tylko dla uczniów klas 1-3, jedna pracownia wyposażona jest też w rzutnik. Będziemy dalej starać się wyposażać szkołę w takie monitory dzięki pozyskanym środkom zewnętrznym. Jeśli chodzi o budynek przy ulicy Młodzieżowej, kupiliśmy nowe laptopy, mam nadzieję, że będą one wykorzystane w pracowni, a nie będziemy musieli ich wykorzystywać do pracy zdalnej, jednak jeśli będzie taka potrzeba – będą one do tego służyły.

Dziękuje za rozmowę.

sj

Agnieszka Kustra została nauczycielem mianowanym

Od 23 sierpnia pani Agnieszka Kustra, nauczyciel Zespołu Szkolno-Przedszkolnego nr 3 zdała egzamin na stopień nauczyciela mianowanego.

Pani Agnieszka jest zatrudniona w ZSP 3 od 1 września 2014 roku, na co dzień pracuje jako nauczyciel wychowania przedszkolnego i wczesnoszkolnego, uczy również dzieci języka angielskiego, posiada uprawienia terapeuty pedagogicznego oraz arteterapeuty (leczenia przez sztukę). Pani Agnieszka na egzaminie zaprezentowała różnorodne techniki komunikacji z dziećmi oraz innowacyjne sposoby pracy z uczniami. Podczas egzaminu bezbłędnie odpowiedziała na wszystkie pytania, wykazała się również wiedzą na temat prawa oświatowego. Na egzaminie uzyskała maksymalną ilość punktów, potwierdzając bardzo wysoki poziom wiedzy.

sj

Zdrowe oczy w cyfrowym świecie

Okres wakacji powoli dobiega końca, za kilka dni wszyscy wrócą do swoich codziennych obowiązków, do szkoły czy pracy. W codziennym życiu jesteśmy zdominowani przez urządzenia cyfrowe, takie jak telewizory LCD i LED, laptopy, tablety, smartfony, urządzenia GPS czy smartwatche. Korzystamy z tych sprzętów w pracy, szkole, domu czy podróży. Zdarza się, że trwa to od wczesnych godzin porannych, aż do późnych godzin nocnych.

Czy warto do naszej powakacyjnej listy rzeczy „do zrobienia" dopisać także wizytę w salonie optycznym? O to zapytaliśmy Panią Dorotę Węgrzyn-Przewoźną z Pracowni Optycznej.

Długi czas pracy, nauki zdalnej i olbrzymi stres spowodowany pandemią zarówno u dorosłych, jak i u dzieci bardzo odbił się na jakości widzenia, dlatego odwiedzenie salonu optycznego po wakacjach jest dobrym pomysłem.

Okres pandemii i pracy w domu jest trudnym czasem dla naszego wzroku. Wychodząc z domu, mamy możliwość skupiania oczu na obiektach oddalonych od nas w różnych odległościach, bliższych i dalszych, w domu ta możliwość została nam odebrana, a naturalny trening wzroku został mocno ograniczony.

Jak najbardziej zachęcam do badania, jeśli ktoś ma taką potrzebę i czuje, że coś się zmieniło z jego wzrokiem.

Czy często nasz wzrok po wakacjach ulega zmianie? Czy wystarczy odpowiednia ochrona w czasie urlopu, aby tego uniknąć?

Odpowiednia ochrona jest bardzo ważna, dobrej jakości okulary z właściwymi filtrami, do tego zbilansowana dieta, w której nie może zabraknąć masła, marchewki, borówek, ciemnych owoców i olei, na pewno w sporym stopniu będą wspomagać nasze oczy w okresie wakacji i nie tylko.

Jak często powinniśmy badać wzrok?

Zdrowe, dorosłe osoby powinny badać się przynajmniej raz w roku, może być to wizyta w salonie optycznym, gdzie przebada je refrakcjonista lub optometrysta, natomiast dzieci do 7 roku życia powinien badać lekarz okulista. Częstsze badanie jest wskazane po porodzie i po ciężkich chorobach po to, by sprawdzić czy ta wada się nie pogłębia.

Czy warto badać wzrok, gdy widzimy dobrze, czy może robimy to dopiero, gdy zauważymy jakiś problem?

Często nam się wydaje, że widzimy dobrze, bo widzimy mózgiem a nie oczami, a po badaniu okazuje się, że jednak jakaś wada wzroku jest, nawet mała, ale utrudnia nam bardzo życie codzienne. I dopiero po wizycie w salonie dostrzegamy, o ile zwiększyliśmy sobie komfort funkcjonowania. Łatwiejsza jest choćby jazda autem wieczorem – gdzie musimy skupić się na światłach i odległościach między pojazdami, wyjście do kina – oglądanie filmu z napisami nie jest już problemem, czy nawet oglądanie telewizji – obraz robi się ostrzejszy i bardziej przejrzysty.

Zatem powinniśmy się badać, nawet gdy wydaje nam się, że wszystko jest w porządku.

Wiemy, że Pani salon został odznaczony „Gwarantem najwyższej jakości usług" przyznawanym przez organizację Cech Optyków w Warszawie, zrzeszającą specjalistów z zakresu ochrony wzroku. Czy było to dla Pani zaskoczeniem i jak długo musiała Pani na nie pracować?

Na wszystko co osiągnęłam pracowałam przez całe swoje życie, ale jeśli chodzi konkretnie o to wyróżnienie, to zajęło mi to 12 lat, co nie oznacza, że się tego spodziewałam. Była to dla mnie bardzo miła i wzruszająca chwila, ponieważ było to dla mnie całkowite zaskoczenie.

Jeśli chodzi o temat wzroku, to na co chciałaby Pani uczulić czytelników „Panoramy"? Na co powinniśmy zwracać uwagę, a co często jest bagatelizowane?

Podstawowymi błędami użytkowników okularów jest nie zwracanie uwagi na jakość soczewek i opraw okularowych. Powinniśmy również pamiętać o odpowiednim nawilżaniu oczu i dobrej jakości snu.

KM

Narodowe czytanie

4 września w godzinach 11.00–13.00 w Miejskiej i Gminnej Bibliotece Publicznej „TAMA" zaproszeni czytelnicy i sympatycy biblioteki będą mieli okazję przeczytać fragmenty dramatu Gabrieli Zapolskiej – „Moralność pani Dulskiej". Podczas Narodowego Czytania na przyniesionych przez uczestników egzemplarzach lektury będzie możliwe otrzymanie okolicznościowej pieczęci nadanej przez Kancelarię Prezydenta RP.

„Moralność pani Dulskiej" to tragifarsa ukazująca ludzką głupotę, pazerność, skąpstwo oraz obłudę i zakłamanie wypaczające stosunki społeczne.

W sztuce śledzimy perypetie mieszczańskiej rodziny Dulskich. To dzieło literackie jest jednym z najważniejszych dzieł Gabrieli Zapolskiej, powstało w ciągu kilkunastu dni na przełomie października i listopada 1906 roku. Autorka napisała je na zlecenie Teatru Miejskiego we Lwowie. Wydanie książkowe ukazało się w 1907 roku. Na przestrzeni lat utwór wystawiany był na wielu scenach teatralnych i doczekał się kilku ekranizacji.

W tym roku przypada dziesiąta, jubileuszowa edycja Narodowego Czytania. Akcja została zapoczątkowana w 2012 roku przez prezydenta RP lekturą „Pana Tadeusza" Adama Mickiewicza. W kolejnych latach czytano dzieła Aleksandra Fredry, Trylogię Henryka Sienkiewicza, „Wesele" Stanisława Wyspiańskiego, „Lalkę" Bolesława Prusa, „Przedwiośnie" Stefana Żeromskiego, „Nowele polskie" oraz „Balladynę" Juliusza Słowackiego.

Zapraszamy Państwa do wzięcia udziału w imprezie czytelniczej.

Inf.

Kancelaria Radcy Prawnego
Ilona Skalska-Lipczyńska
Wrzesień 2021:
Czwartek w godz. 15.00-18.00
Bezpłatna pomoc dla mieszkańców gminy Brzeg Dolny.
Porady udzielane są w podanych godzinach osobiście po wcześniejszym umówieniu się telefonicznie lub mailowo
Ul. Wilcza 8, pokój nr 3
tel. 503 130 009
kancelaria.skalska@gmail.com

Radca prawny Ilona Skalska-Lipczyńska
UDZIELA PORAD PRAWNYCH W ZAKRESIE:
- prawa rodzinnego i opiekuńczego, w tym spraw alimentacyjnych,
- prawa spadkowego,
- prawa cywilnego,
- prawa konsumenckiego,
- prawa pracy i ubezpieczeń społecznych,
- informacje prawne dla osób, które rozpoczynają działalność gospodarczą, oraz dla właścicieli małych przedsiębiorstw, działających na terenie gminy Brzeg Dolny.

Osoby zainteresowane uzyskaniem porady prawnej powinny w miarę możliwości zabrać ze sobą dokumenty dotyczące tematu, co pozwoli na dokładne zapoznanie się z problemem prawnym.

Przejazd kolejowy już po remoncie

W połowie sierpnia PKP Polskie Linie Kolejowe S.A. w ramach zadania „Wzmocnienie podtorza linii kolejowej nr 273, szlak Wrocław Główny – Szczecin Główny" wyremontowały przejazd kolejowy przy Alejach Jerozolimskich w Brzegu Dolnym.

Wykonująca prace firma METAL-ZNAK z Jawora w ciągu czterech dni wzmocniła podtorze, wymieniła betonowe płyty na przejeździe oraz położyła nawierzchnię bitumiczną na dojazdach do przejazdu.

Na czas prowadzenia prac został wyznaczony objazd ulicami Mostową i Dębową (wiaduktem). Ruch pieszy na przejeździe został utrzymany, ale w czasie pracy maszyn był prowadzony w asyście pracowników.

wm

Powstaną kolejne wyniesione przejścia dla pieszych

Gminie Brzeg Dolny przyznano z Rządowego Funduszu Rozwoju Dróg dofinansowania na przebudowę dwóch przejść dla pieszych na ul. Wilczej i Alejach Jerozolimskich.

Prezes Rady Ministrów w dniu 26 lipca zatwierdził „Listę zadań mających na celu wyłącznie poprawę bezpieczeństwa ruchu pieszych w obszarze oddziaływania przejść dla pieszych objętych dofinansowaniem ze środków Rządowego Funduszu Rozwoju Dróg w 2021 roku dla województwa dolnośląskiego."

Na liście znalazły się dwie inwestycje, o których dofinansowanie wnioskował Urząd Miejski w Brzegu Dolnym. Rządowym wsparciem zostaną objęte przebudowy przejść dla pieszych na Alejach Jerozolimskich oraz na ul. Wilczej (droga 102727D).

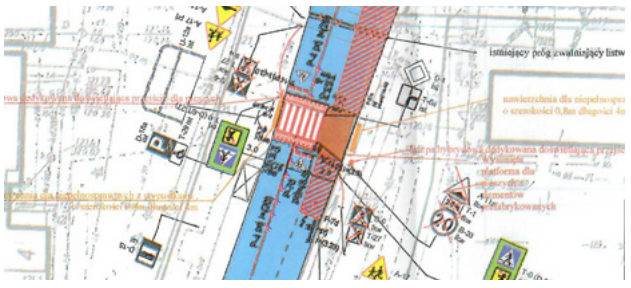

W ramach inwestycji powstaną dwa wyniesione przejścia dla pieszych z nowym oznakowaniem pionowym i poziomym oraz doświetleniem hybrydowym.

– Lokalizacje inwestycji zostały pozytywnie zaopiniowane przez policję. Przejścia wytypowane do przebudowy położone są w miejscach wymagających uspokojenia ruchu i zapewnienia bezpieczeństwa pieszym – mówi kierownik Referatu Infrastruktury Technicznej Paweł Czarny.

Całkowity koszt inwestycji oszacowano na 180 477 zł. Dofinansowanie z rządowego funduszu wyniesie 144 381 zł (80% wartości zadania).

wm

Trwają naprawy urządzeń na placach zabaw

Zakład Gospodarki Komunalnej w Brzegu Dolnym naprawia i konserwuje atrakcje dla dzieci z gminnych placów zabaw.

Sukcesywnie wymieniane są zużyte mocowania huśtawek, podesty oraz zniszczone drewniane belki i szczeble drewnianych konstrukcji, które następnie pokrywane są nowym lakierem. Niektóre elementy są demontowane i naprawiane w siedzibie zakładu.

Dotychczas zakład przeprowadził naprawy elementów placów w Starym Dworze, Bukowicach, Godzięcinie, Wałach, Żerkowie oraz w Brzegu Dolnym.

wm

Trwa remont nawierzchni targowiska

Od 15 sierpnia trwa remont nawierzchni targowiska miejskiego. Prace wykonuje firma PCC Rokita, która wcześniej wymieniała tu elementy swojej sieci ciepłowniczej. Remont zakończy się w ciągu najbliższych dwóch tygodni. W miejscu dotychczasowych wykopów zostanie położona nowa kostka brukowa.

wm

Awaria wodociągu

9 sierpnia na skrzyżowaniu ul. Wilczej z ul. Ossolińskiego usuwano awarię wodociągową. Naprawienie wodociągu okazało się bardziej skomplikowane, niż pierwotnie zakładano, ponieważ uszkodzona rura znajdowała się pod jezdnią – na szczęście obyło się bez naruszania jej nawierzchni. Prace naprawcze trwały do godzin popołudniowych, przez co mieszkańcy wsi Pysząca mieli utrudniony dostęp do bieżącej wody.

jł

Lunety widokowe powróciły na bulwar spacerowy

Na początku lipca przy bulwarze spacerowym powróciły na swoje miejsce naprawione i zakonserwowane lunety widokowe. Turyści i spacerowicze ponownie mogą obserwować przez nie malownicze tereny nabrzeża Odry.

Lunety naprawiał ich producent – firma Uniwesał z Żywca. Koszt naprawy wyniósł 3690 zł.

wm

Świeże, białe pasy na powiatowych drogach

W sierpniu na biegnących przez gminę Brzeg Dolny powiatowych drogach zostało odnowione oznakowanie poziome.

Odświeżone oznakowanie, m.in. zebry na przejściach dla pieszych, pojawiło się w ciągu obecnie powiatowej, a kiedyś wojewódzkiej, drogi 341 (Prawików – Brzeg Dolny – Stary Dwór) oraz dróg powiatowych 1353D (od nowego ronda do Godzięcina) i 1289 (od Wołowa do ronda za Żerkówkiem).

wm

Paszport covidowy. Co to jest?

Paszport covidowy, a w zasadzie Unijny Certyfikat COVID (UCC) jest elektronicznym (lub papierowym) certyfikatem, który pozwala na swobodne przemieszczanie się po krajach Unii Europejskiej. To cyfrowe świadectwo szczepień będzie zwalniać ozdrowieńców i osoby zaszczepione z obowiązku wykonywania testów lub odbywania kwarantanny.

Dokument będzie również stanowił potwierdzenie przyjęcia szczepionki, co ma spore znaczenie, bo osoba zaszczepiona nie jest wliczana do limitu uczestników np. wesel, koncertów czy wydarzeń sportowych.

Inne stosowane nazwy Unijnego Certyfikatu COVID (UCC) to np. paszport covidowy, zielony paszport, paszport szczepienny, zielony certyfikat, cyfrowy certyfikat, unijne cyfrowe zaświadczenie COVID-19.

POBRANIE PASZPORTU COVID-19

Unijny Certyfikat COVID (UCC) wraz z kodem QR mogą pobrać tylko osoby, które:
- są w pełni zaszczepione – otrzymały dwie dawki szczepienia lub przyjęły jednodawkową szczepionkę. Certyfikat jest ważny od 14. do 365. dnia po podaniu ostatniej dawki lub
- otrzymały negatywny wynik testu na obecność koronawirusa (czas ważności certyfikatu to 48 godzin) lub
- wyzdrowiały po COVID-19 (certyfikat jest ważny od 11. do 180. dnia od uzyskania pozytywnego wyniku testu PCR).

Certyfikat UCC możemy pobrać ze strony:
- Internetowego Konta Pacjenta (logowanie przez pacjent.gov.pl), w formacie PDF, nadającym się zarówno do wydruku, jak i do okazania na urządzeniach mobilnych;
- w aplikacjach mojeIKP i mObywatel

Paszport covidowy można otrzymać w punkcie szczepień w postaci wydruku papierowego.

Ozdrowieńcy lub osoby z negatywnym wynikiem testu, mogą zwrócić się o wydanie UCC w formie wydruku papierowego do każdego pracownika medycznego, który ma dostęp do aplikacji gabinet.gov.pl (np. do lekarza lub pielęgniarki z przychodni).

Certyfikat jest ważny:
- 14. dnia po podaniu pełnej dawki szczepienia,
- natychmiast po otrzymaniu negatywnego wyniku testu na obecność koronawirusa – **certyfikat wydany na podstawie testu ważny jest przez 48 godzin.**
- 11 dni po uzyskaniu statusu ozdrowieńca.

Unijny Certyfikat COVID to bezpłatny dokument potwierdzający, że dana osoba:
- przebyła chorobę COVID-19,
- posiada negatywny wynik testu COVID-19,
- została zaszczepiona przeciwko COVID-19.

Wydawany jest w formie cyfrowej lub papierowej z kodem QR z potwierdzeniem jego autentyczności w języku polskim i w języku angielskim, ważny we wszystkich krajach UE.
Dokument jest wystawiany dla osób od 12 roku życia, które przyjęły szczepionkę lub przeszły chorobę albo mają negatywny wynik testu na COVID-19.
Paszport covidowy jest dostępny nieodpłatnie dla wszystkich obywateli państw członkowskich UE oraz rezydentów przebywających na jej terenie.

Aplikacja mObywatel

Unijny Certyfikat COVID dla dzieci

UCC dostępny będzie z konta rodzica/opiekuna dziecka na stronie pacjent.gov.pl.

Psia kupa, problem mieszkańców

Widok psich odchodów na chodniku chyba nikogo nie napawa radością. Z pewnością ciśnienie podskoczy każdemu, gdy przypadkiem wdepnie w pozostawiony przez czyjegoś czworonoga „prezent". A przecież oczywiste jest, że sprzątanie po swoim czworonogu to w pewnym sensie wyraz kultury i szacunku wobec innych ludzi. Poza tym – czasy się zmieniły i w tej chwili właściciele mają dostęp do akcesoriów, które sprawiają, że sprzątanie po psie jest dużo łatwiejsze. Choć coraz więcej właścicieli psów sprząta po swoich pupilach, to wciąż zdarzają się tacy, którzy nerwowo rozglądając się dookoła, udają, że nie widzą, co właśnie robi ich pies. Szybko oddalają się od utworzonej właśnie „toalety" w nadziei, że nikt im nie zwróci uwagi.

Nie tylko w dużych miastach, ale i w Brzegu Dolnym sprzątanie po swoim psie jest wskazane we wszystkich miejscach użytku publicznego, a w szczególności na drogach, chodnikach, na podwórkach, w parkach oraz innych rekreacyjnych terenach zielonych. Psie odchody mogą być szkodliwe i niebezpieczne, często są siedliskiem pasożytów i nośnikami różnych groźnych chorób, na które najbardziej narażone są inne zwierzęta oraz małe dzieci, które bawią się na trawnikach.

Każdy mieszkaniec podczas spaceru z czworonogiem powinien być zaopatrzony w woreczek bądź papierową torebkę, aby móc niezwłocznie posprzątać po swoim pupilu, bo przecież sam tego nie zrobi. Zebrane odchody należy umieszczać w koszach ulicznych ze specjalnym oznaczeniem informującym, że służą właśnie do tego celu, lub w pojemnikach na zmieszane odpady komunalne.

Jeżeli jesteś świadkiem sytuacji, w której inny właściciel nie sprząta po swoim pupilu i odchodzi, jak gdyby nic się nie stało – kulturalnie zwróć mu uwagę! To nic nie boli, a być może w ten sposób choć mały fragment okolicy, w której mieszkasz będzie czystszy, bezpieczniejszy i ładniejszy. Kary finansowe w każdym mieście przedstawiają się inaczej, ponieważ każdy samorząd prowadzi własną politykę w tym zakresie. Dlatego temat sprzątania i kar za niesprzątanie po swoim pupilu będzie poruszany na najbliższym posiedzeniu Komisji Ochrony Środowiska. Obecnie kary, które może ponieść właściciel za niesprzątanie po swoim psie, obejmują zakres od 20 do nawet 500 złotych. Zatem niejednokrotnie mandat za nieposprzątanie po psie może boleć znacznie bardziej, niż podniesienie psiej kupy i wyrzucenie jej do specjalnie oznakowanego kosza.

KM

Mobilne punkty spisowe

W dniach 13 i 14 lipca 2021 roku w sołectwach Jodłowice i Pogalewo Wielkie zorganizowano mobilne punkty spisowe. W dniu 18 sierpnia 2021 roku istniała możliwość dokonania samospisu w Miejsko-Gminnej Bibliotece Publicznej „TAMA" na osiedlu Fabrycznym, a dnia 22 sierpnia 2021 roku podczas Festiwalu Smaków Świata na terenie przy ośrodku MOSiR.

Osoby, które nie korzystają samodzielnie z Internetu i nie dotarł do nich jeszcze rachmistrz spisowy, miały możliwość dokonania samospisu.

Spis cieszył się dużym zainteresowaniem lokalnych społeczności.

Dziękujemy Pani Bogusławie Aleksandrowicz – dyrektor Biblioteki „TAMA", Pani Monice Wiśniewskiej – sołtys Pogalewa Wielkiego za promocję spisu oraz Panu Janowi Sychle – sołtysowi Jodłowic za udostępnienie miejsca na punkt spisowy.

Przypominamy, że udział w spisie jest obowiązkowy.

Najłatwiej można spisać się przez Internet, logując się na stronie: https://spis.gov.pl lub telefonicznie, korzystając z infolinii spisowej: 22 279 99 99.

Dodatkowo w Urzędzie Miejskim przy ul. Kolejowej 29 czynny jest stały punkt spisowy, a członkowie Gminnego Biura Spisowego udzielają niezbędnej pomocy przy spisie.

Gminne Biuro Spisowe w Brzegu Dolnym

KOLEJNY MOBILNY PUNKT SPISOWY BĘDZIE DOSTĘPNY JUŻ 29 SIERPNIA PODCZAS DOŻYNEK W RADECZU.

Zapraszamy od godziny 16.00 do 20.00!

Bezpłatne szczepienia przeciwko pneumokokom

Powiatowe Centrum Medyczne sp. z o.o. znajdujące się przy ul. Inwalidów Wojennych 26 w Wołowie zostało wybrane realizatorem **gminnego programu polityki zdrowotnej w oparciu o szczepienia przeciwko pneumokokom dla osób powyżej 50 roku życia w gminie Brzeg Dolny w 2021 roku.**

W ramach programu przewidziano wykonanie badania lekarskiego oraz szczepienie przeciwko pneumokokom przez lekarza i pielęgniarkę. Szczepienia skierowane są do osób na stałe zameldowanych w gminie Brzeg Dolny.

Kryteria i sposób kwalifikacji uczestników:
Do programu kwalifikowane będą osoby w wieku **50+** zameldowane na terenie gminy Brzeg Dolny spełniające poniższe kryteria:

- nie były szczepione szczepionką przeciwko pneumokokom,
- są zameldowane **na pobyt stały** na terenie gminy Brzeg Dolny lub zamieszkałe z zamiarem stałego pobytu (potwierdzenie przez burmistrza),
- osoby, u których występują dodatkowe czynniki ryzyka np.: cukrzyca, POCHP, choroby krążeniowo-naczyniowe (wymagane potwierdzenia stanu zdrowia – zaświadczenie od lekarza prowadzącego, karta informacyjna leczenia szpitalnego),
- ich stan zdrowia pozwalający na szczepienie,
- wyrażają zgodę na szczepienie,
- osoby wcześniej zaszczepione są wyłączone z programu.

Zgodnie z umową zaszczepionych w 2021 roku zostanie **tylko 336 osób.**

Osoby zainteresowane proszone są o rejestrowanie się TYLKO i wyłącznie telefonicznie w Przychodni Rejonowo-Specjalistycznej w Brzegu Dolnym, ul. Aleje Jerozolimskie 28, tel. 71 380 53 96, od poniedziałku do piątku w godzinach od 14.00 do 17.00.

Przy rejestracji należy podać imię, nazwisko, adres zameldowania, datę urodzenia, telefon kontaktowy.

Rejestracja do programu potrwa **do dnia 15 września 2021 roku (środa)**. Szczepienie zostanie przeprowadzone w Przychodni Rejonowo-Specjalistycznej w Brzegu Dolnym, ul. Aleje Jerozolimskie 28 w reżimie sanitarnym w związku z wystąpieniem pandemii COVID-19.

Program szczepień profilaktycznych jest w całości realizowany z budżetu gminy Brzeg Dolny.

Dokładne terminy szczepienia zostaną podane po zakończeniu rejestracji, w odrębnym komunikacie.

reklama

1 września 2021 roku rusza nowy nabór wniosków do Dolnośląskiego Funduszu Małych Inicjatyw – Programu dla grup nieformalnych i samopomocowych oraz młodych organizacji pozarządowych z Dolnego Śląska!

MACIE POMYSŁ NA DZIAŁANIA LOKALNE?

CHCECIE ZROBIĆ CIEKAWE WYDARZENIE?

SZUKACIE SPOSOBU NA ROZWIJANIE ZAINTERESOWAŃ?

MIESZKACIE I DZIAŁACIE NA TERENIE DOLNEGO ŚLĄSKA?

Skorzystajcie z mikrodotacji (młode NGO) lub wsparcia (grupy) na realizację lokalnych przedsięwzięć!

Tworzycie grupę nieformalną, która:
- składa się z minimum trzech pełnoletnich osób?
- wszyscy mieszkacie na terenie Dolnego Śląska?
- chcecie wspólnie realizować działania w sferze pożytku publicznego dla społeczności lokalnej w województwie dolnośląskim?

Tworzycie grupę samopomocową, która:
- składa się z minimum trzech pełnoletnich osób?
- wszyscy mieszkacie na terenie Dolnego Śląska?
- wasze działania skierowane są na rozwiązywanie problemów oraz zmianę warunków życia członków grupy?

Działacie w młodej organizacji pozarządowej, która:
- została wpisana do Krajowego Rejestru Sądowego lub właściwego rejestru, nie wcześniej niż 60 miesięcy przed dniem złożenia wniosku o dotację?
- ma siedzibę na terenie Dolnego Śląska?
- ma roczny przychód (roczny przychód za poprzedni zakończony rok obrotowy funkcjonowania) nieprzekraczający kwoty 30 tys. zł?

Opiszcie swój pomysł i złóżcie wniosek w naborze do Programu Dolnośląski Fundusz Małych Inicjatyw!

Kwota wnioskowanej mikrodotacji lub wsparcia realizacji lokalnych przedsięwzięć może wynosić minimalnie aż 7000,00 zł, a maksymalnie aż 10 000,00 zł.

Terminy naboru: 1-15 września 2021 roku

UWAGA! W związku z sytuacją epidemii koronawirusa wszystkie działania w ramach Małych Inicjatyw muszą być zgodne z aktualnymi obostrzeniami, ograniczeniami, zasadami i wytycznymi Rządu RP.

Jak złożyć wniosek?

Wyłącznie poprzez generator dostępny na stronie (od 1 września 2021 roku, od północy) www.generator.maleinicjatywy.pl.

W naborze wsparcie finansowe i merytoryczne otrzyma minimum 30 młodych organizacji pozarządowych i 15 grup nieformalnych/samopomocowych z Dolnego Śląska.

Kwota alokacji wynosi 450 000,00 zł.

UWAGA! W naborze obowiązuje limit liczby składanych wniosków, który wynosi w sumie 180 (liczy się kolejność składania projektów), w tym:
90 dla młodych organizacji pozarządowych oraz 90 dla grup nieformalnych i samopomocowych.
Publikacja listy rankingowej: 7 października 2021 roku.
Zwycięskie projekty będą realizowane od 10 października do 10 grudnia 2021 roku.

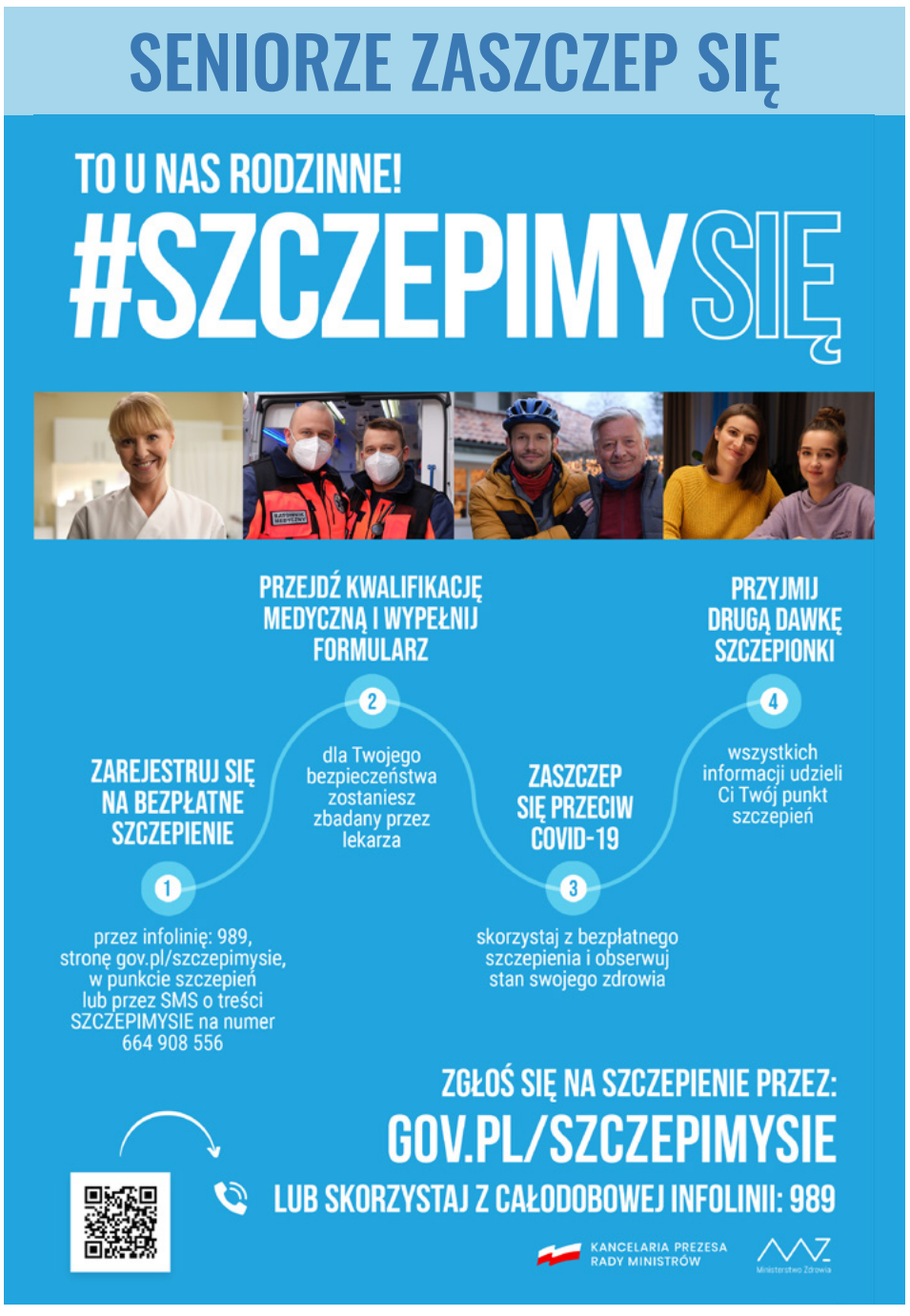

PRZEDSZKOLAK W DOMU...

Od najmłodszych lat powinniśmy pokazywać dzieciom, jak recyklingować nasze odpady, aby w mniejszym stopniu zagrażały środowisku. Samodzielnie w domu można wykorzystać kilka pomysłów na przetworzenie nieużywanych już rzeczy z dziecięcego pokoju, dając im drugie życie. Z pewnością mali odkrywcy będą zachwyceni.

Papier czerpany

Każdy mały artysta ma w swoich zbiorach mnóstwo kolorowanek i kartek z obrazkami. Aby wykorzystać je ponownie, musimy najpierw poprosić o zgodę małego artystę. Robimy fotografię każdej pracy na pamiątkę. Wszystkie zebrane kartki – na początek wystarczy około 60 sztuk – tniemy na drobne paski. Całość wrzucamy do wiadra lub głębokiej miski i zalewamy wodą. Trzeba poczekać dobę, aby papier zmiękł. Po namoczeniu, dolewamy wody i porcjami blendujemy na gładką pulpę. Do wykonania potrzebujemy sitko zrobione ze starej ramki na zdjęcia i niepotrzebnej firany. Przez sitko przecedzamy papierową pulpę, masę odsączamy za pomocą gąbki. Odciśniętą pulpę umieszczamy na małej desce i szmatką odsączamy resztki wody. Pozostawiamy do wysuszenia. Papier można przeprasować żelazkiem, aby był prosty. Mamy gotową papeterię na wykonanie pięknych laurek czy kartek świątecznych.

Potrzebne będą:
- kartki z obrazkami
- woda
- miska
- blender
- ramka z siatką

Domowe kredki

Zbieramy wszystkie połamane, nieużywane już kredki świecowe. Razem z dzieckiem segregujemy je kolorami, łamiemy na mniejsze kawałki i wrzucamy do foremek na babeczki. Kiedy wszystkie kredki są już posegregowane, układamy je na blaszce i wkładamy do piekarnika nastawionego na 180 stopni maksymalnie na 10 minut i pilnujemy, aby się nie spaliły. Po wystudzeniu mamy gotowe kredki.

Potrzebne będą:
- połamane kredki świecowe
- foremki do babeczek

URZĄD MIEJSKI
czynny w pon. 7:30-17:00, wt.-czw. 7:30-15:30 oraz pt. 7.30-14.00

Sekretariat
71 319 51 17, fax 71 319 56 83
um@brzegdolny.pl

Burmistrz przyjmuje mieszkańców osobiście po wcześniejszym umówieniu spotkania telefonicznie. Osoby zapisujące się na spotkanie z burmistrzem proszone są o podanie: imienia i nazwiska, numeru telefonu, tematu spotkania. Godz. spotkań: 10.00-12.00 i 14.00-15.30

Przewodniczący RM Andrzej Lech
71 319 51 17 wew. 254 (Biuro RM)
alech00@poczta.onet.pl
Przyjmuje we wtorki w godz. 14:00-16:00

Biuro Rady Miejskiej
71 319 51 17 wew. 254
brm@brzegdolny.pl

Referat ds. Dowodów Osobistych i Ewidencji Ludności
71 319 51 17 wew. 144, 141
71 319 54 64

Referat Podatków Lokalnych
71 319 51 17 wew. 125

Urząd Stanu Cywilnego
71 319 51 17 wew. 137
71 319 79 59

Biuro Bezpieczeństwa
71 319 51 17 wew. 257
71 319 61 39

Wydział Rolnictwa
71 319 51 17 wew. 244

Działalność Gospodarcza
71 319 51 17 wew. 263

Organizacje pozarządowe i współpraca międzynarodowa
71 319 51 17 wew. 259

Referat Promocji i Informacji
71 319 51 17 wew. 400
promocja@brzegdolny.pl

PLACÓWKI OŚWIATOWE

Przedszkole Samorządowe nr 1 w Brzegu Dolnym
ul. Zwycięstwa 1, 56-120 Brzeg Dolny
71 319 56 60
www.ps1brzegdolny.szkolnastrona.pl

Przedszkole Samorządowe nr 3 w Brzegu Dolnym
ul. Przedszkolna 1, 56-120 Brzeg Dolny
tel. 71 319 56 95
www.balbinka.brzegdolny.pl

Klub Dziecięcy w Brzegu Dolnym
ul. Zwycięstwa 1, 56-120 Brzeg Dolny
tel. 71 319 56 60
www.ps1brzegdolny.szkolnastrona.pl

Żłobek Miejski nr 1 w Brzegu Dolnym
ul. Zwycięstwa 1, 56-120 Brzeg Dolny
tel. 71 319 56 60
www.ps1brzegdolny.szkolnastrona.pl

Zespół Szkolno-Przedszkolny nr 1 w Brzegu Dolnym
(Szkoła Podst. nr 6 i Przedszkole Samorz. nr 4)
ul. Wilcza 4, 56-120 Brzeg Dolny
tel. 71 319 99 11, 71 319 51 83
www.zsp1.brzegdolny.pl

Zespół Szkolno-Przedszkolny nr 2 w Brzegu Dolnym
(Szkoła Podstawowa nr 1 i Przedszkole Samorządowe nr 2)
ul. Mickiewicza 2, 56-120 Brzeg Dolny
tel. 71 319 51 06
www.sp1brzegdolny.szkolnastrona.pl

Zespół Szkolno-Przedszkolny nr 3 w Brzegu Dolnym
(Szkoła Podstawowa nr 5 i Przedszkole Samorządowe nr 5)
ul. Zwycięstwa 10, 56-120 Brzeg Dolny
tel. 71 319 58 30
zsp3.brzegdolny.pl

Zespół Szkolno-Przedszkolny nr 4 w Pogalewie Wielkim
(Szkoła Podstawowa i Przedszkole Samorządowe)
Pogalewo Wielkie 12h, 56-120 Brzeg Dolny
tel. 71 319 63 79
www.szkolapogalewo.jimdo.com

Liceum Ogólnokształcące w Brzegu Dolnym
ul. Wilcza 10
56-120 Brzeg Dolny
tel. 71 319 98 28
www.pzs.brzegdolny.pl

Zespół Szkół Zawodowych w Brzegu Dolnym
ul. 1 Maja 1a
56-120 Brzeg Dolny
tel. 71 319 58 94
www.zsz.brzegdolny.pl

Zespół Placówek Resocjalizacyjnych
ul. 1 Maja 21
56-120 Brzeg Dolny
tel. 71 319 51 79, 71 319 51 85, 71 728 08 88
www.zprbrzegdolny.pl

KULTURA I SPORT

Dolnobrzeski Ośrodek Kultury – Kino „Odra"
71 319 52 52
www.dok.brzegdolny.pl
dok@brzegdolny.pl

Galeria Miejska DOK
ul. Zwycięstwa
71 319 55 25

Miejska i Gminna Biblioteka Publiczna TAMA
ul. Wyspiańskiego 5A
71 319 07 70
www.biblioteka.brzegdolny.pl

MiGBP – Filia nr 1 w Rynku
ul. Rynek 5
71 319 00 99

MiGBP – Filia nr 2 w Pogalewie Wielkim
71 319 63 79

MiGBP – Filia nr 3 na os. Warzyń
ul. Młodzieżowa 2
71 319 01 66

Miejski Ośrodek Sportu i Rekreacji w Brzegu Dolnym
71 380 80 71, fax 71 380 80 68
www.mosir.brzegdolny.pl

Pływalnia Aquasport
71 380 80 49, fax 71 380 80 68
khsbasen@wp.pl

Stadion Miejski
71 319 03 61, 71 319 87 90
stadionkhs@wp.pl

POZOSTAŁE

Noclegi MOSiR
71 380 80 30

Komisariat Policji w Brzegu Dolnym
47 872 56 20 (dyżurny – całodobowo)

Gminny Ośrodek Pomocy Społecznej
71 319 56 62
www.gops.brzegdolny.pl
gops@brzegdolny.pl

Środowiskowy Dom Samopomocy
71 319 90 48
sds@brzegdolny.pl

Punkt Konsultacyjny „MONAR"
71 319 78 83

Powiatowy Urząd Pracy – Filia Brzeg Dolny
Ul. Kochanowskiego 5
71 319 50 33

Urząd Skarbowy w Wołowie
71 389 24 40, fax 71 389 19 41
www.wolow.us.sisco.info

Stacja PKP
Informacja Kolejowa dla abonentów TP S.A. 19 757
dla abonentów pozostałych operatorów (42) lub (22) 19 436

Zakład Gospodarki Komunalnej
ul. Urazka 11
71 319 54 35
zgk@brzegdolny.pl
ul. Ogrodowa
71 319 62 88, 71 319 59 23

Usługi Pogrzebowe
71 319 54 35 (godz. 7:00-15:00)
660 543 406 (godz. 15:00-7:00)

SŁUŻBA ZDROWIA

Szpital Powiatowy w Wołowie – nocna i świąteczna opieka zdrowotna
Wołów, ul. Inwalidów Wojennych 26
71 380 58 11

Przychodnia Brzeg Dolny – rejestracja ogólna
Aleje Jerozolimskie 28
71 380 53 33, 503 848 236

Przychodnia Brzeg Dolny – rejestracja dzieci
71 380 53 95, 503 847 170

WAŻNE NUMERY

Pogotowie Gazowe
alarmowy – 992

Pogotowie Energetyczne
71 319 55 55

Ochotnicza Straż Pożarna
71 319 58 49
www.osp.brzegdolny.pl
osp@brzegdolny.pl

Pogotowie Ratunkowe w Wołowie – biuro
71 389 24 30

PARAFIE

Rzymskokatolicka parafia pw. Chrystusa Króla
ul. Naborowska 5, tel. 695 286 615
brzegdolny@archidiecezja.wroc.pl
www.christusrex.wbrzegudolnym.pl

Rzymskokatolicka parafia pw. Najświętszej Maryi Panny z Góry Karmel
Rynek 23, tel. 71 319 56 89
mbsz.brzegdolny@archidiecezja.wroc.pl

Rzymskokatolicka parafia pw. Najświętszej Maryi Panny Królowej Polski
ul. Zielona 2
71 319 58 00
mbkp.brzegdolny@archidiecezja.wroc.pl
www.krolowapolski.brzegdolny.pl

Cztery dolnobrzeskie organizacje otrzymały dotacje z gminy na działania związane z wypoczynkiem dzieci i młodzieży. Każda z nich dołożyła starań, by przygotowana oferta była różnorodna i zachęcała do integracji w gronie rówieśniczym. Prezentujemy inicjatywy realizowane na terenach wiejskich, pokazując tym samym, że wakacje na wsi można spędzić w sposób aktywny i ciekawy.

Żerków

Stowarzyszenie na rzecz mieszkańców wsi Żerków w swoich projektach stawia na propagowanie zdrowego trybu życia – tak też jest i tym razem. 15 sierpnia kuchnia w żerkowskiej świetlicy wypełniła się dziećmi, które z sezonowych owoców i warzyw sporządziły koktajle i szaszłyki. Te witaminowe bomby nie tylko pięknie wyglądały, ale też wszystkim smakowały, a co najważniejsze – dostarczyły tego, co najlepsze dla małych zwolenników aktywnego spędzania czasu. Spotkanie i rozmowy o zbilansowanej diecie miały na celu pomoc w wykształceniu zdrowych nawyków żywieniowych u dzieci – ważne jest sięganie w pierwszym rzędzie po owoc lub koktajl, a nie po słodki napój czy batonik.

21 sierpnia w JuraParku w Krasiejowie dzieciaki spotkały się z dinozaurami. Fascynacja prehistorycznymi gadami u wielu z nich była widoczna od pierwszych chwil pobytu w parku. Wszyscy byli zachwyceni dokładnym odwzorowaniem na podstawie pierwowzorów i ogromem atrakcji, które na nich czekały. Wycieczka zakończyła projekt „Letnia Przygoda".

Naborów

Stowarzyszenie Kobiet Aktywnych „Naborowianki" dopiero rozpoczyna realizację działań projektowych, których wspólnym mianownikiem są konie. Podczas ostatniego tygodnia wakacji w Naborowie odbywać się będą warsztaty rękodzielnicze, na których każdy uczestnik stworzy hobby horse – pluszowe głowy koni na drewnianych kijach. Następnie wybiorą się na dwie wycieczki, by przyjrzeć się tym majestatycznym zwierzętom z bliska. Finałem projektu będą zawody sportowe połączone z ogniskiem.

Radecz

Stowarzyszenie Mieszkańców Wsi Radecz postawiło na różnorodność, by podczas tegorocznych wakacji każda grupa wiekowa znalazła coś dla siebie. Wycieczka krajoznawcza to forma wypoczynku, która odpowiada zarówno małym, jak i dużym poszukiwaczom przygód. Do ich odkrywania Stowarzyszenie zaprosiło mieszkańców okolicznych wsi. Z tej oferty turystycznej skorzystało ok. 40 osób. Celem podróży był Przemkowski Park Krajobrazowy oraz Wioska Indiańska Wokini w Ostaszowie. Pogoda dopisała, a niezapomniane widoki wydm i dzikiej przyrody zapadły wszystkim głęboko w pamięci.

Kolejnym działaniem w ramach projektu „Lato 2021 w Radeczu" były zajęcia teatralne – pomysł wyszedł od młodzieży mieszkającej w tej wsi. Zgłaszali oni chęć uczestnictwa w warsztatach, które pomogą im przezwyciężyć tremę na scenie, a tym samym zwiększyć świadomość swojego ciała: postawy, mimiki, gestów, ruchów – tych mniej i bardziej planowanych. Wszytko to udało się przećwiczyć na warsztatach pantomimy połączonej z dużą dawką zabawy, a wszystko po to, by rozładować napięcie, które pojawia się w stresujących momentach. Efektem wspólnej pracy były etiudy teatralne, które niebawem będą dostępne na fanpage'u Stowarzyszenia.

W ramach przygotowań do gminnych dożynek w Radeczu nie mogło zabraknąć warsztatów florystycznych – zebrane wcześniej zboża, kwiaty, zioła i trawy za sprawą uczestników zostały wplecione w wieńce, które będą ozdobą domostw. Wieś będzie się prezentować naprawdę wyjątkowo – by ocenić efekty pracy małych dekoratorów warto odwiedzić ją 29 sierpnia i wziąć udział w tym wydarzeniu.

Stowarzyszenie Propago kończy przygotowania do I Powiatowych Targów NGO. Ta plenerowa impreza ma za zadanie przybliżyć działalność lokalnych organizacji pozarządowych, które pomimo dużej aktywności, nie są zbyt znane szerszemu gronu.

Trzeci sektor w naszym powiecie rozwija się bardzo prężnie, a różnorodność zaproszonych na targi NGO-sów pokazuje, jak wiele mogą zaoferować mieszkańcom miast i obszarów wiejskich. Dla Propago jest to wielki sprawdzian – po raz pierwszy organizujemy tak duże wydarzenie, dlatego też poprosiliśmy o wsparcie logistyczne Harcerską Organizację „Cichociemni". Zaplanowaliśmy warsztaty dla dzieci i dorosłych, występy, degustacje i konkursy z nagrodami. Realizowany przez nas od 2019 roku projekt „Misja i rozwój instytucjonalny NGO" pozwolił nam na zakup materiałów promocyjnych, których zadaniem jest popularyzacja naszych działań.

Katarzyna Dorosz, wiceprezes Stowarzyszenia

NIW Narodowy Instytut Wolności
Sfinansowano przez Narodowy Instytut Wolności - Centrum Rozwoju Społeczeństwa Obywatelskiego ze środków Programu Rozwoju Organizacji Obywatelskich na lata 2018 – 2030
Program Rozwoju Organizacji Obywatelskich na lata 2018-2030 PROO

Modernizacja gospodarstw rolnych - wnioski do 20 września

Okres przyjmowania wniosków w ramach „Modernizacji gospodarstw rolnych" z budżetu PROW 2014-2020 został wydłużony do 20 września 2021 roku.

Agencja Restrukturyzacji i Modernizacji Rolnictwa

Jeszcze przez ponad miesiąc rolnicy zainteresowani modernizowaniem gospodarstw mogą składać wnioski o przyznanie pomocy w ramach wszystkich obszarów poddziałania:

- rozwój produkcji prosiąt (obszar A);
- rozwój produkcji mleka krowiego (obszar B);
- rozwój produkcji bydła mięsnego (obszar C);
- inwestycje związane z racjonalizacją technologii produkcji, wprowadzeniem innowacji, zmianą profilu produkcji, zwiększeniem skali produkcji, poprawą jakości produkcji lub zwiększeniem wartości dodanej produktu (obszar D);
- nawadnianie w gospodarstwie.

Wnioski przyjmują oddziały regionalne i biura powiatowe Agencji właściwe ze względu na miejsce realizacji inwestycji. Można je składać osobiście, przez upoważnioną osobę, przesłać rejestrowaną przesyłką pocztową lub za pośrednictwem platformy ePUAP.

Według aktualnego stanu w trwającym od 21 czerwca naborze zarejestrowano łącznie 1603 wnioski na kwotę blisko 300 mln zł.

Więcej informacji na: www.arimr.gov.pl

reklama

Operacja pn. „**Kompleksowa rehabilitacja dzieci i niemowląt w Krainie Łęgów Odrzańskich**" mająca na celu „**podjęcie działalności gospodarczej w zakresie rehabilitacji niemowląt i dzieci metodą NDT Bobath i utworzenie miejsca pracy, poprzez stworzenie najlepszego gabinetu fizjoterapeutycznego**" współfinansowana jest ze środków Unii Europejskiej w ramach działania „Wsparcie dla rozwoju lokalnego w ramach inicjatywy LEADER". Programu Rozwoju Obszarów Wiejskich na lata 2014-2020.

„Europejski Fundusz Rolny na rzecz Rozwoju Obszarów Wiejskich: Europa inwestująca w obszary wiejskie"

CICHOCIEMNI

„Bezpiecznie z nurtem rzeki"

W dniu 4 lipca rozpoczęliśmy realizację projektu „Bezpiecznie z nurtem rzeki", w ramach którego odbyły się trzy spływy kajakowe oraz szkolenia z udzielania zasad pierwszej pomocy.

Dwa z nich odbyły się w czasie trwania Harcerskiej Akcji Letniej na trasie Lgiń (jezioro Lgiń Duży) – Papiernia (jezioro Brzeźnie) oraz jeden szlakiem Odry na odcinku Wrocław – Głogów. Zorganizowaliśmy też dwa szkolenia z zasad udzielania pierwszej pomocy. W ramach projektu zakupiliśmy dla Organizacji przyczepę do przewozu ośmiu kajaków oraz trzy fantomy do nauki resuscytacji osób dorosłych.

Projekt skierowany jest do dzieci i młodzieży z terenu gminy Brzeg Dolny oraz dla członków naszej Organizacji. Projekt dotowany jest przez gminę Brzeg Dolny w ramach realizacji zadania publicznego „Działalność na rzecz dzieci i młodzieży, w tym wypoczynku dzieci i młodzieży".

Przeniesienie pomnika

Dzięki dużemu zaangażowaniu pana Ignacego Gajdy – sołtysa Radecza, Stowarzyszenia Mieszkańców Wsi Radecz, gminy Brzeg Dolny i naszej Organizacji udało się przenieś pomnik upamiętniający przemarsz przez naszą gminę w 1945 roku 2. Armii Wojska Polskiego i ustawić go w nowej lokalizacji koło świetlicy w Radeczu.

W miejscu, w którym stał przez lata, był mało widoczny, a ciągłe sprzątanie przy nim wystarczało na krótki czas. Decyzja o przeniesieniu pomnika podjęta została trzy lata temu wraz ze świętej pamięci Panem Alojzym Krzaczkowskim, który był Prezesem Związku Kombatantów Rzeczypospolitej Polskiej i Byłych Więźniów Politycznych Koło nr 4 w Brzegu Dolnym. W nowej lokalizacji Pomnik jest ładnie wyeksponowany, dzięki temu jest bardzo dobrze widoczny ze wszystkich stron. Ze środków własnych Harcerskiej Organizacji „Cichociemni" zakupiliśmy krawężniki, cement, kostkę brukową oraz kamienie ozdobne i wraz z harcerzami w sierpniu wykonaliśmy montaż krawężników oraz przy pomocy mieszkańca Radecza ułożyliśmy kostkę przed pomnikiem. Została również zamontowana ławka oraz posadzone krzewy ozdobne, zostaną jeszcze zamontowane dwa maszty na flagi. Pracy było sporo, ale satysfakcji jest jeszcze więcej. Dziękujemy wszystkim osobom i instytucjom, które pomogły nam w przeniesieniu pomnika do nowej lokalizacji. Obiecaliśmy to Kombatantom. Pomnik upamiętnia Szlak Bojowy Sztabu 9. Dywizji Piechoty 2. Armii Wojska Polskiego, która 5 kwietnia 1945 roku przemaszerowała przez Radecz. W tej dywizji służyli dwaj mieszkańcy naszej gminy – Pan Alojzy Krzaczkowski oraz Pan Edward Paluch.

Pyszny weekend w Brzegu Dolnym

W miniony weekend 21-22 sierpnia miłośnicy pysznego jedzenia mieli w Brzegu Dolnym prawdziwą ucztę dla podniebienia. Przez sobotę i niedzielę przy ośrodku MOSiR można było skosztować smaków z różnych stron świata.

Dla fanów mięsnych rarytasów czekał food truck „KawałByka", w którym serwowane były burgery z 100% wołowiny. Pyszne mięso w bułce autorskiego przepisu można było również zjeść w „Bomba Truck", gdzie serwowane były grillowane włoskie ciabatty z wyselekcjonowaną sezonowaną wołowiną. Najlepszej jakości kawałki kurczaka w stylu Kentucky, w chrupiącej i złocistej panierce z pysznymi sosami to specjalność „Wolnej Amerykanki". Nie mogło zabraknąć uwielbianego ziemniaka, ale za to w różnych odsłonach: spiralnej, smażonej, z przyprawami czy belgijskich frytek. Odrobina Azji? Oczywiście z „MaoBao", gdzie serwowano pierożki na parze, ręcznie lepione tradycyjną metodą według oryginalnego chińskiego przepisu. Oprócz tego doskonałe kanapki, browar Gór Sowich, a na deser lody tajskie czy „Złote Paluchy Churros", chrupiące na zewnątrz, mięciutkie w środku, nietłuste i rozpływające się w ustach, podawane zawsze z cukrem pudrem, opcjonalnie z cynamonem oraz sosem do wyboru. Dla dzieci spragnionych atrakcji przygotowane zostały olbrzymie dmuchańce, a w niedziele razem z klaunem Żakiem najmłodsi bawili się na przygotowanych animacjach oraz festiwalu kolorów.

sj

Spotkanie autorskie z Tomaszem Bonkiem

Od zakończenia II wojny światowej minęło 76 lat. O wydarzeniach z tego dramatycznego okresu uczymy się głównie w szkole, czytając książki, rzadziej słuchając. Wspomnienia ludzi, którzy byli świadkami i uczestnikami tych wydarzeń, często są tak bolesne, że nie chcą o nich opowiadać. Jednak te najbardziej przejmujące relacje osób, które żyły w czasach II wojny pozwalają odtworzyć historię. Jak powiedział na spotkaniu autorskim Tomasz Bonek, autor książki „Chemia Śmierci", „każdy z nas powinien znać swoją lokalną historię, nawet jeżeli mówimy o niemieckiej przeszłości miasta".

Spotkanie z Tomaszem Bonkiem, początkowo zaplanowane w Parku Miejski przy Mobilnej Księgarni „Book Truck", przez deszczową aurę zostało przeniesione do sali kawiarnianej DOK. Licznie zebrani czytelnicy mogli słuchać o tworzeniu książki opowiadającej o zapomnianym obozie III Rzeszy w małej miejscowości Dyhernfurth, w której były prowadzone eksperymenty na więźniach w tajnym komandzie SS. Niemcy w czasie II wojny budowali tu ogromny zakład przemysłowy, w którym rozpoczęli produkcję śmiercionośnej broni. Czytelnicy zadawali pytania, dyskutowano o poszukiwaniu przez autora dokumentów czy źródeł historycznych.

Wydarzenie odbyło się w ramach projektu Księgarnia przyjeżdża! Book Truck. Mobilna Księgarnia Tajnych Kompletów.

sj

Wszyscy mieszkający w powiecie wołowskim trochę wiedzieliśmy o tym, co tutaj miało miejsce w trakcie wojny. Nie była to dla nas historia zupełnie obca, zwłaszcza że byli więźniowie tych obozów jeszcze w latach 60. czy 70. przyjeżdżali tutaj do Rokity, spotykali się między innymi z pracownikami, więc jakieś przekazy na ten temat mieliśmy. Ale tak potoczyła się historia, że nie mieliśmy możliwości zbadania jej pod kątem kompleksowego podejścia, bo nie było dostępnych wszystkich dokumentów. Nawet historycy nie zajęli się porządnie tą sprawą. W wielu publikacjach ten temat był w zasadzie zdawkowo poruszany. Jako że zajmuje się tematyką tutejszych okolic, Lubiąża czy Wrocławia teraz Brzegu Dolnego, udało mi się pozyskać trochę więcej tych dokumentów i odkrywać historię na nowo [...].

Ta książka chodziła za mną od wielu lat, od czasów, kiedy byłem młodym początkującym dziennikarzem pod koniec lat 90. zaczynałem swoją pracę w gazecie „Słowo polskie" i żyła wtedy jeszcze moja babcia, która mieszkała w Wołowie i często, jak przejeżdżaliśmy przez Brzeg Dolny, były dosyć mocno widoczne pozostałości po obozie i kiedy babcia spoglądała w tamtą stronę to przypominało jej się to, co ją spotkało podczas II wojny światowej. [...] Babcia miała straszną traumę, nie chciała tutaj przyjeżdżać, nie chciała też opowiadać, co działo się podczas II wojny światowej, nie chciała też opowiadać o tym, co ją spotkało w obozie, o tych wszystkich zbrodniach, które widziała. Przez lata wyciągałem od niej dosłownie strzępy informacji, kiedy miała taki przypływ możliwości wspominania, że udawało się czegoś dowiedzieć... I tak ten pomysł napisania książki przez lata ewoluował, żeby w końcu zabrać się za te historię, żeby ją spisać, wyciągnąć lekcję i ocalić historię od zapomnienia.

Tomasz Bonek

Wakacje z DOK

W sierpniu Dolnobrzeski Ośrodek Kultury zorganizował kontynuację zajęć wakacyjnych dla dzieci. Nie można było narzekać na nudę.

Najmłodsi mieszkańcy naszej gminy mogli obejrzeć ulubione bajki w kinie. Pojawiły się hity „Vaiana. Skarb oceanu" oraz „Tajni i Fajni". Odbyły się warsztaty kulinarne prowadzone przez Paulinę Foremny zwycięzczynię IV edycji MasterChef Junior, gdzie każdy uczestnik miał możliwość przygotowania samodzielnie sajgonek i arbuzowej lemoniady. Warsztaty chemiczne pod tytułem „magiczne eksperymenty" przyciągnęły miłośników eksperymentowania. Zajęcia z rękodzieła cieszyły się dużą popularnością, dzieci wykonały kwietniki na doniczki techniką Makrama, solne świeczki oraz zbożowe wianki. Nie zabrakło też teatralnych zajęć czy fantastycznej gry terenowej pod tytułem „Ahoj piraci! Kto gotowy na poszukiwanie skarbu". Każdy uczestnik na chwilę zamienił się w pirata i poszukiwacza skarbów.

kd

Gra terenowa

Gra terenowa

Gra terenowa

Warsztaty kulinarne

Zajęcia z rękodzieła

Zajęcia z rękodzieła

Zajęcia z rękodzieła

Warsztaty chemiczne

Warsztaty kulinarne

BelleVoci. Trzy niezwykłe muzyczne wieczory

Trzy niezwykłe, bardzo różne, ale równie wciągające muzyczne wieczory – tak w skrócie można opisać 5. edycję Międzynarodowego Festiwalu BelleVoci, który odbył się w Brzegu Dolnym w dniach od 13 do 15 sierpnia.

Dariusz Stachura – tenor

Aleksandra Borkiewicz – sopran

Festiwal powrócił do kulturalnego kalendarza miasta po rocznej przerwie, spowodowanej pandemią COVID-19. Powrócił w świetnym stylu, przyciągając do ogrodów pałacowych Dolnobrzeskiego Ośrodka Kultury tłumy mieszkańców.

W trakcie festiwalu wystąpili znakomici artyści, ulubieńcy scen filharmonicznych i operowych. Podczas Koncertu Inauguracyjnego, który poświęcony był wesołemu światu operetki i musicalu, publiczność delektowała się śpiewem znakomitej sopranistki Aleksandry Borkiewicz oraz słynnego polskiego tenora Dariusza Stachury, który podczas obchodów 100-lecia premiery Cyganerii Pucciniego w Turynie, jako jedyny obcokrajowiec, występował w partii Rudolfa na zmianę z samym Luciano Pavarottim. Solistom towarzyszyła Orkiestra Festiwalowa złożona z muzyków Filharmonii Sudeckiej w Wałbrzychu pod batutą dyrektora artystycznego festiwalu Bartosza Żurakowskiego.

Drugi festiwalowy wieczór miał zdecydowanie bardziej kameralny charakter. Mieszkająca od dwóch lat w Szczawnie-Zdroju, światowej sławy japońska pianistka Atsuko Seta wykonała największe dzieła Fryderyka Chopina.

Trzeci, finałowy wieczór był wyjątkowym widowiskiem muzycznym. Koncert pod nazwą „Rock & Roll Symfonicznie, czyli największe przeboje Elvisa Presleya" porwał publiczność do wspólnej zabawy. Piosenki króla rock and rolla zaśpiewali Adam Wasiela i Łukasz Piasecki. Towarzyszyli im znakomici polscy jazzmani oraz orkiestra symfoniczna pod dyrekcją Bartosza Żurakowskiego. Całe wydarzenie poprowadziła Emilia Czekała, która z wielkim wdziękiem i poczuciem humoru przybliżała publiczności okoliczności powstania poszczególnych utworów. Takiego wieczoru z rock and rollem w roli głównej na festiwalu BelleVoci jeszcze nie było. Występujący na scenie artyści wykonali większość znanych hitów Presleya. Zarówno tych szybkich i tanecznych jak „Tutti frutti", jak i tych nostalgicznych jak „Love me tender". Mieszkańcy Brzegu Dolnego doskonale bawili się podczas koncertu. Śpiewali i tańczyli razem z muzykami, od których na stojąco domagali się kolejnych bisów. Ostatni festiwalowy wieczór zakończył się ognistą niespodzianką, czyli pokazem fajerwerków puszczanych z nabrzeża Odry.

5. edycję Międzynarodowego Festiwalu BelleVoci należy uznać za udaną. Mocno zróżnicowany repertuar muzyczny wydarzenia zadowolił zarówno miłośników muzyki poważnej, jak i wielbicieli szeroko pojętej rozrywki. Każdy mógł tu znaleźć coś dla siebie.

Z niecierpliwością czekamy na kolejną odsłonę tego największego dolnobrzeskiego wydarzenia kulturalnego. Do zobaczenia za rok!

wm

Bartosz Żurakowski – dyrygent

Orkiestra Festiwalowa

Atsuko Seta (Japonia) – fortepian

Festiwalowi BelleVoci towarzyszyła wystawa plenerowa działającej w Dolnobrzeskim Ośrodku Kultury grupy plastycznej Art Group –1 pn. „Na szlakach naszych marzeń".

Swoje prace zaprezentowali Henryk Lidtke, Małgorzata Biedrzycka, Ewa Zielińska, Wanda Wojtas, Eugenia Puślednik, Jagoda Roszczuk, Grażyna Pliszczyńska, Krystyna Rajzer, Urszula Termena, Zofia Tlatlik, Urszula Musiała-Białowąs oraz Sławomira Polis.

Adam Wasiela i Łukasz Piasecki

Emilia Czekała – gospodarz wieczoru

Atsuko Seta (Japonia) – fortepian

Zakończyła się 5. edycja Międzynarodowego Festiwalu BelleVoci, nadszedł zatem czas na wyrażenie wdzięczności wszystkim tym, którym zawdzięczamy realizację wydarzeń festiwalowych. Pragnę złożyć serdeczne podziękowania wszystkim sponsorom, opiekunom i patronom medialnym, a także wszystkim osobom i instytucjom zaangażowanym w organizację festiwalu. Dziękuję za wsparcie i pomoc finansową okazane przy realizacji 5. Międzynarodowego Festiwalu Muzycznego BelleVoci. Dziękując za znakomitą współpracę, wyrażam nadzieję na jej równie pomyślną kontynuację także przy następnej edycji festiwalu.

Danuta Chłód Dyrektor Generalna Festiwalu

Łukasz Piasecki

Praca sezonowa z EURES:
kampania informacyjna wspierająca uczciwą rekrutację w Europie

Europejska Sieć Służb Zatrudnienia – EURES prowadzi kampanię informacyjną nt. pracy sezonowej w UE w ramach ogólnoeuropejskiej kampanii informacyjnej koordynowanej przez Europejski Urząd ds. Pracy. Celem kampanii jest podniesienie świadomości wśród osób poszukujących pracy i pracodawców na temat ich praw, obowiązków i możliwości.

Każdego roku do 850 tys. obywateli UE podejmuje pracę sezonową w innym państwie członkowskim. Pracownicy sezonowi zatrudnieni za granicą mają dostęp do szerokiego zestawu praw, ale biorąc pod uwagę tymczasowy charakter ich pracy, są bardziej narażeni na niepewne warunki życia i pracy. Pandemia COVID-19 pogorszyła warunki pracowników sezonowych i naraziła ich na zwiększone ryzyko dla zdrowia.

Aby podnieść świadomość pracowników sezonowych i zatrudniających ich pracodawców na temat istniejących praw, obowiązków i usług doradczych, Europejski Urząd ds. Pracy we współpracy z Komisją Europejską, państwami członkowskimi, sieciami unijnymi działającymi w zakresie swobodnego przepływu pracowników oraz partnerami społecznymi, rozpoczął kampanię informacyjną nt. pracy sezonowej w UE.

Polska zaangażowała się w kampanię, ponieważ odpowiada ona na wzywania wielu polskich pracowników, którzy podejmują pracę sezonową w innych państwach członkowskich UE.

Polska kampania skierowana jest do pracowników sezonowych zatrudnionych w UE głównie w branży rolno-spożywczej oraz w miarę możliwości do innych branż charakteryzujących się sezonowością podejmowania pracy za granicą

– Pracownicy sezonowi stanowią trzon podstawowych sektorów naszej gospodarki, a my z przyjemnością wypełniamy naszą misję, wspierając ich – powiedział Cosmin Boiangiu, dyrektor wykonawczy Europejskiego Urzędu ds. Pracy. – Państwa członkowskie UE i partnerzy społeczni wiedzą, że mogą liczyć na Europejski Urząd ds. Pracy jeśli chodzi o podnoszenie świadomości w zakresie praw i obowiązków oraz wspieranie egzekwowania przepisów unijnych i krajowych. Uczciwe zatrudnienie nie kończy się po sezonie – dodał.

W ramach kampanii polska sieć EURES uruchomiła od 19 lipca 2021 roku działania skierowane do osób zainteresowanych pracą sezonową, takie jak spotkania informacyjne, warsztaty, prelekcje, webinaria on-line, publikacje na stronach internetowych i w mediach społecznościowych. Działania te będą polegały na przekazywaniu przydatnych informacji na temat warunków pracy i zabezpieczenia społecznego oraz promocji usług sieci EURES, w tym poszukiwania bezpiecznej pracy za granicą w państwach członkowskich UE – praktyczne informacje skierowane do pracowników sezonowych oraz aktualne informacje na temat wydarzeń, które odbywać się będą w ramach kampanii w Polsce.

Zachęcamy do odwiedzenia strony internetowej https://eures.praca.gov.pl, gdzie będą publikowane różnego rodzaju informacje w ramach kampanii, w tym informacje o wydarzeniach realizowanych przez urzędy pracy i Ochotnicze Hufce Pracy na terenie kraju.

Kampania informacyjna sieci EURES potrwa do końca października 2021 roku.

Inf.

EURES na Facebook | EURES na Twitter | EURES na Linkedin | EURES na Instagram

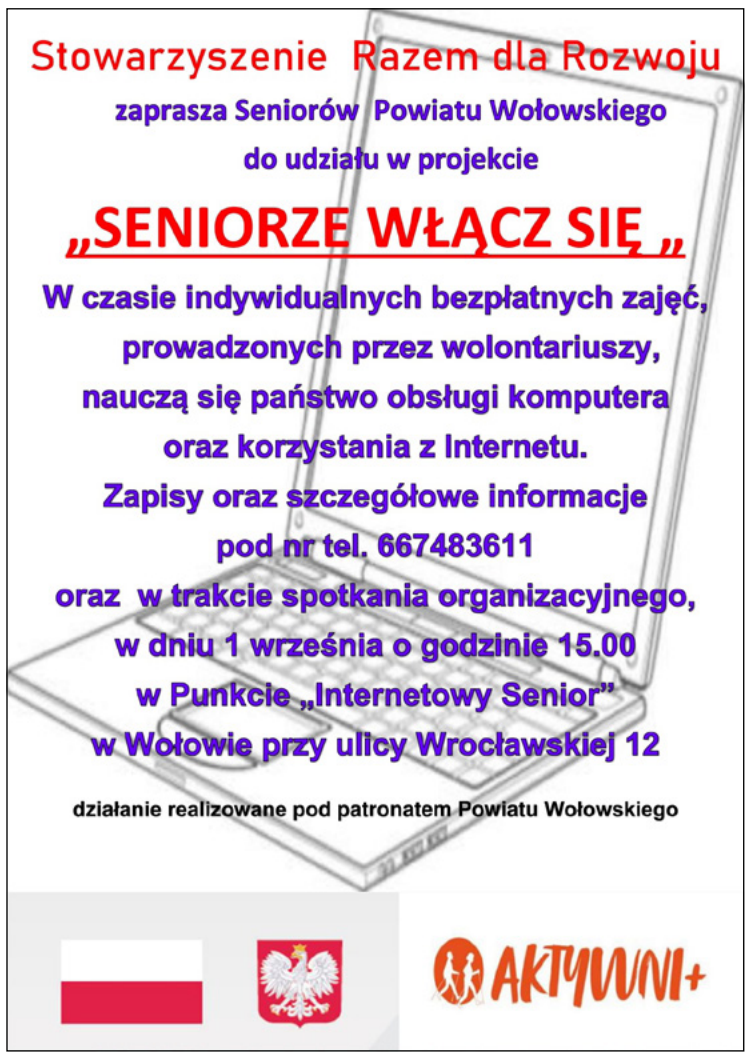

Typuj z Panoramą!

Liderzy

Alicja Wańkowicz

miejsce	punkty	skuteczność
1	14	70%
	+14	

Szymon Szewełowicz

miejsce	punkty	skuteczność
2	13	65%
	+13	

Tadeusz Borowski

miejsce	punkty	skuteczność
3	12	60%
	+12	

Anna Machnik

miejsce	punkty	skuteczność
3	12	60%
	+12	

Jarosław Nykiel

miejsce	punkty	skuteczność
3	12	60%
	+12	

Mirosław Smoczyk

miejsce	punkty	skuteczność
3	12	60%
	+12	

Miejsce	Postęp	Zawodnik	Punkty	Ostatnio zdobyte	Skuteczność
1		Alicja Wańkowicz	14	14	70%
2		Szymon Szewełowicz	13	13	65%
3		Tadeusz Borowski	12	12	60%
3		Anna Machnik	12	12	60%
3		Jarosław Nykiel	12	12	60%
3		Mirosław Smoczyk	12	12	60%
3		Piotr Stachowiak	12	12	60%
3		Konrad Zimny	12	12	60%
3		Waldemar Zimny	12	12	60%
4		Jarosław Gruszecki	11	11	55%
4		Sławomir Pawlicki	11	11	55%
4		Sławomir Stankiewicz	11	11	55%
5		Marian Drabczyński	10	10	50%
5		Justyna Gruszecka	10	10	50%
5		Maria Spychała	10	10	50%
5		Łukasz Pacyna	10	10	50%
5		Tomasz Rybotycki	10	10	50%
6		Tomasz Borowski	9	9	45%
6		Paweł Krzysztofek	9	9	45%
6		Wiktoria Spychała	9	9	45%
6		Stanisława Zimna	9	9	45%
7		Joanna Juchniewicz	8	8	40%
7		Paweł Porożko	8	8	40%

Regulamin:

Organizatorem Konkursu i fundatorem nagród w Konkursie jest gmina Brzeg Dolny.

1) Typować należy na wydrukowanym kuponie i należy wytypować od razu wszystkie mecze w zestawieniu.
2) Wypełnione kupony (wydrukowane, zeskanowane, sfotografowane) należy wysyłać drogą e-mailową na adres: panorama@brzegdolny.pl, bądź składać w następujących punktach dystrybucji: a) Punkt dorabiania kluczy na targowisku PHU „Dominik", b) Sklep Smaczek na Osiedlu Warzyń.
3) W tytule e-maila piszemy: Typuj z Panoramą i w załączniku dodajemy wypełniony kupon.
4) Podpisujemy e-mail imieniem i nazwiskiem oraz numer telefonu.
5) Typy wysyłamy zgodnie z datą zamieszczoną na kuponie.
6) Wynik spotkania liczy się w regulaminowym czasie gry. Przy dogrywce lub rzutach karnych pod uwagę jest brany wynik po regulaminowym czasie gry.
7) Za dobrze wytypowany wynik uczestnik otrzymuje 1 pkt., za błędnie wytypowany 0 pkt.
8) Uczestnicy typują mecze w następujący sposób: 1 – zwycięstwo gospodarzy, 2 – zwycięstwo gości, X – remis.
9) W grze bierze udział tylko jeden kupon danej osoby lub tylko jeden e-mail.
10) Przy odwołanym albo przerwanym spotkaniu uczestnicy konkursu nie otrzymują punktów. W takim przypadku każdy z uczestników otrzymuje 0 punktów.
11) Reklamacje można zgłaszać do dwóch dni po opublikowaniu wyników drogą e-mail bądź telefonicznie.
12) W Konkursie mogą brać udział pracownicy Organizatora oraz innych podmiotów współpracujących z Organizatorem przy organizacji i przeprowadzaniu Konkursu, aczkolwiek przy zdobyciu miejsc 1-3 nie kwalifikują się do odbioru nagrody. Wówczas nagrody przechodzą na miejsca kolejne.
13) Sponsorem nagród jest gmina Brzeg Dolny.
14) Nagrodzeni zostaną zdobywcy pierwszych trzech miejsc z wyjątkiem patrz pkt. 12 oraz wśród wszystkich uczestników konkursu, zostanie wylosowana nagroda pocieszenia.
15) Konkurs typuj z Panoramą będzie trwać przez najbliższe 8 wydań tj. 5.08, 26.08 , 9.09, 23.09, 7.10, 21.10, 4.11, 18.11.2021 r.
16) W każdym z wydań (patrz punkt. 15) do wytypowania będzie 20 spotkań piłkarskich różnych lig.
17) Zdobyte punkty przez graczy podczas trwania konkursu będą ogłaszane w każdym wydaniu Panoramy Brzegu Dolnego.
18) Organizator przewiduje nagrody: typera miesiąca (jedna nagroda) oraz dla zwycięzców wyłonionych po zakończeniu (trzy pierwsze miejsca)
19) Zwycięzcą konkursu zostanie osoba, która zdobędzie największą ilość punków podczas trwania konkursu.

Lp.	Data	Godz.	Kolejka 2	Liga	Dyscyplina
1.	1.09.	16:00	Kazachstan - Ukraina	Eliminacje MŚ 2022	piłka nożna
2.	1.09.	20:45	Portugalia - Irlandia	Eliminacje MŚ 2022	piłka nożna
3.	1.09.	20:45	Dania - Szkocja	Eliminacje MŚ 2022	piłka nożna
4.	1.09.	20:45	Norwegia - Holandia	Eliminacje MŚ 2022	piłka nożna
5.	1.09.	20:45	Turcja - Czarnogóra	Eliminacje MŚ 2022	piłka nożna
6.	1.09.	20:45	Rosja - Chorwacja	Eliminacje MŚ 2022	piłka nożna
7.	02.09.	20:45	Węgry - Anglia	Eliminacje MŚ 2022	piłka nożna
8.	02.09.	20:45	Polska - Albania	Eliminacje MŚ 2022	piłka nożna
9.	02.09.	20:45	Szwecja - Hiszpania	Eliminacje MŚ 2022	piłka nożna
10.	02.09.	20:45	Islandia -Rumunia	Eliminacje MŚ 2022	piłka nożna

Lp.	Data	Godz.	Kolejka 2	Liga	Dyscyplina
11.	02.09.	20:45	Macedonia Płn. - Armenia	Eliminacje MŚ 2022	piłka nożna
12.	04.09.	20:45	Ukraina - Francja	Eliminacje MŚ 2022	piłka nożna
13.	04.09.	20:45	Izrael-Austria	Eliminacje MŚ 2022	piłka nożna
14.	04.09.	20:45	Holandia - Czarnogóra	Eliminacje MŚ 2022	piłka nożna
15.	05.09.	15:00	Białoruś - Walia	Eliminacje MŚ 2022	piłka nożna
16.	05.09.	18:00	Albania - Węgry	Eliminacje MŚ 2022	piłka nożna
17.	05.09.	18:00	Bułgaria - Litwa	Eliminacje MŚ 2022	piłka nożna
18.	05.09.	20:45	San Marino- Polska	Eliminacje MŚ 2022	piłka nożna
19.	05.09.	20:45	Szwajcaria- Włochy	Eliminacje MŚ 2022	piłka nożna
20.	05.09.	20:45	Belgia - Czechy	Eliminacje MŚ 2022	piłka nożna

Typ (kolejka 2) [1 - WYGRANA GOSPODARZY, 2 - WYGRANA GOŚCI, X - REMIS] WYPEŁNIONE KUPONY ZBIERAMY DO CZWARTKU **31 SIERPNIA 2021**

1.	2.	3.	4.	5.	6.	7.	8.	9	10.	11.	12.	13.	14.	15.	16.	17.	18.	19.	20.

Imię i Nazwisko	Nr telefonu	Adres e-mail

DOLNY ŚLĄSK

MOSiR BRZEG DOLNY

ARCHE HOTEL WROCŁAW

IDO EUROPEAN CHAMPIONSHIPS BRZEG DOLNY 2021

Zgrupowanie w Twardogórze

Od 19 sierpnia grupa 22 zawodniczek wraz z terenami przebywa na zgrupowaniu w Twardogórze, na którym zawodniczki szlifują formę na sezon 2021/2022. Zgrupowanie oprócz wielu wymagających treningów połączone jest z regeneracją i zabawą.

OGŁASZAMY START SEZONU

i nowy nabór do grupy KIDS (4-5 lat), dziecięcej (5-7 lat), średniej (8-13 lat) i starszej (14+) Taekwon-do ITF w Brzegu Dolnym.

Jeśli Ty lub Twoje dziecko chcecie:

- zwiększyć swoją sprawność,
- nauczyć się dyscypliny i zdrowego stylu życia,
- trenować nie tylko umiejętności sportowe, ale także postawy wartości i zasady,
- poznać nowych przyjaciół, których pasją jest Taekwon-do,
- poprawić swoją sylwetkę, a także nabyć umiejętności samoobrony.

ZAPRASZAMY NA OTWARTY TRENING BEZ ŻADNYCH ZOBOWIĄZAŃ!

Wykonaj pierwszy najtrudniejszy krok – przyjdź, zobacz i zakochaj się w Taekwon-do, zostań członkiem Avasatare.

KALENDARZ KIBICA

KP II Brzeg Dolny vs Olimpia Godzięcin
29 sierpnia, 11:00 (Stadion Miejski Brzeg Dolny)

Rokita 1946 Brzeg Dolny vs Pirania Radziądz
29 sierpnia, 17:00 (Stadion Miejski Brzeg Dolny)

Kusy Pogalewo Wielkie vs Lech Barkowo
29 sierpnia, 11:00 (Boisko w Pogalewie Wielkim)

AP Brzeg Dolny to idealne miejsce do rozpoczęcia PIŁKARSKIEJ PRZYGODY!

Prowadzimy nabór do drużyn:
SKRZAT (roczniki 2015-2016): Trener Damian tel. 783 489 151
ŻAK (roczniki 2013-2014): Trener Damian tel. 783 489 151
ORLIK (roczniki 2011-2012): Trener Tomasz tel. 608 482 567
MŁODZIK (roczniki 2009-2010): Trener Michał tel. 886 720 508
TRAMPKARZ (roczniki 2007-2008): Trener Marcin tel. 725 312 649
JUNIOR (roczniki 2006-2004): Trener Piotr tel. 663 958 789

Zapisz swoje dziecko i dołącz do rodziny AP Brzeg Dolny!

ogłoszenia drobne

NIERUCHOMOŚCI

150.1 Sprzedam malowniczą działkę RODO w Brzegu Dolnym z nowo wybudowanym białym domkiem 20m² oraz tarasem 12m². Cena 11000 zł do negocjacji. Tel. 505028410.

150.2. Zamienię 3 pokojowe mieszkanie na II piętrze, osiedle Fabryczne na 4-5 pokojowe na osiedlu Warzyń I piętro lub parter. Tel. 600946923.

151.1. Zamienię mieszkanie 48m na osiedlu Warzyń na dwa mniejsze. Tel 780001941.

151.2. Sprzedam 8 hektarów ziemi w Grodzanowie(grunt rolny). 4 działki po 2 hektary. Tel 603071416.

151.3. Wynajmę mieszkanie 56m2 w kamienicy Brzeg Dolny. Tel. 603304541.

151.4. Sprzedam mieszkanie 48m2 3-pokojowe, na ul. Wyszyńskiego usytułowane na 3 pietrze. Blok z lat 80. Mieszkanie posiada piwnice. Do remontu. Tel. 697279126.

151.5. Kupię garaż na oś. Fabrycznym lub Warzyń tel. 660770290.

151.6. Wynajmę mieszkanie 2-pokojowe w Brzegu Dolnym starówka od zaraz. Tel 604317276.

151.7. Wynajmę mieszkanie w Stęszowie 10km od wołowa w bloku 4-rodzinnym ogródek budynki gospodarcze garaż itp. Tel. 604327276.

151.8. Wynajmę mieszkanie w Godzięcinie, 2-pokojowe w bloku 8rodzinnym. Tel. 604317276.

151.9. Sprzedam ogródek działkowy o wielkości 6 arów w Brzegu Dolnym na ROD „Sielanka" – ogródki jak się jedzie w stronę Pyszącej, za rondem na most. Na działce znajduje się murowana altanka, huśtawka i piaskownica dla dzieci. Działka ogrodzona. Sporo drzewek owocowych.
Cena 6000 zł. Istnieje możliwość wynajmu. Tel.600020330.

151.10. Wynajmę garaż przy ul. Rajdowej. Tel. 794754667.

151.11. Kupię uzbrojoną działkę budowlaną w Brzegu Dolnym. Tel. 694343108.

151.12. Wyjmę garaż na Rajdowej. Tel. 721246990.

152.1. Sprzedam działkę w Grodzanowie, w atrakcyjnym miejscu, 1080 m². tel. 604814986.

152.2. Mieszkanie dwupoziomowe z ogródkiem, wykończone i własnościowe na osiedlu fabrycznym na sprzedaż od zaraz . Tel 697131611.

152.3. Sprzedam mieszkanie 2-pokojowe, 48m przy ul. Wyszyńskiego w Brzegu Dolnym na 3 piętrze. Do remontu. Tel. 697279126.

152.4. Sprzedam działkę na osiedlu farbycznym z ażurową altanką i wc. Działka jest ogrodzona. Tel. 728965043.

152.5. Sprzedam dom w Jodłowicach lub zamienię na dwa pokoje parter lub I piętro. Dzwonić od 17. Negocjacje do uzgodnienia. Tel. 713190235.

152.6. Sprzedam działkę ROD „Odra" za rondem.Na działce murowana altana z tarasem i pomieszczeniem gospodarczym oraz toaleta i basen (7mx5m).Działka ogrodzona. Tel. 667583464.

MOTORYZACJA

150.1. Sprzedam samochód marki Ford Mondeo 3, rok produkcji 2003, poj. 1800, benzyna. Więcej informacji telefonicznie. Tel. 668462178

150.2. Sprzedam Renault Megane Kombi- Biały rok 2001, silnik 1,4-16V, przebieg 247 tyś.km. Stan dobry. Cena 2500zł. Tel. 727234387.

150.3. Sprzedam motocykl KTM Super Duke, mocno doinwestowany. Rok produkcji 2015, ABS, przejechane 3tys.km. Cena 12900 zł. Tel. 602892777.

150.4. Sprzedam motorower Romet Zetka 50, stan idealny, rok produkcji 2013, cena 2600 zł, Tel. 602892777.

151.1. Sprzedam mercedesa e klase W210 po lifcie 2002rok 220cdi kombi automatyk srebrny w bardzo dobrym stanie bogate wyposażenie zadbany serdecznie polecam cena 5800zł Tel. 604317276

151.2. Sprzedam TOYOTA YARIS 1.0, Rok produkcji 2015, benzyna/gaz, klimatyzacja, przebieg 92000, cena 27000zł. Tel.602892777.

151.3. Sprzedam Ford Kuga r. p. 2010 przebieg 157.tys. Diesel. Ubezpieczenie 9/2021, przegląd 05.2022. Cena 28500 do uzgodnienia. Tel. 502269028.

151.4. Sprzedam motocykl BMW K 1200 GT rok 2004r. Posiada 3 kufry w tym 2 fabryczne BMW, podnoszona elektrycznie szyba, podgrzewane manetki i siedzenie w tym nowa kanapa wykonana na zamówienie. ABS i zintegrowane hamulce, nowe opony. Tempomat, wał kardana, dokumentacja, dwa kucze, komputer z godziną i temperaturą, stan prawie idealny. Przebieg ok.58 tys, moc 130 KM, kolor srebrny, cena 20600. Tel. 501049340.

SPRZEDAM/KUPIĘ

150.1. Sprzedam lodówkę używaną – wysokość 160 cm, kolor biały. Tel.669092974

150.2. Sprzedam 4 felgi aluminiowe wraz z oponami 195/65R15 na 4 śruby. Cena 400 zł. Tel. 504563446.

150.3. Sprzedam pralkę Amica na gwarancji, 5 kg wsadu. Tel. 600946923.

150.5. Sprzedam szybę prawą z podnośnikiem do Audi A-3 dwudrzwiowe model 98. Cena 200 zł. Tel. 727234387.

150.7. Sprzedam nowy, fotel z funkcją spania, kolor szary, boki jasne. Cena 1000 zł. Tel. 512972991.

150.8. Sprzedam Fitness Sprzęt z TU MANGO – Fitness Bench 128 × 57 × 60 cm, waga 13 kg. Cena 300 zł. Tel. 791533986.

150.9. Sprzedam rowery damski, męski i dziecięcy w przystępnej cenie. Tel. 727234387.

150.10. Sprzedam bojler elektryczny 120 l, używany, stan dobry. Cena 150 zł lub zamienię na kabinę prysznicową 80 × 80. Tel. 727234387.

150.11. Sprzedam fotelik dziecięcy do samochodu. Cena 100 zł. Tel 727234387.

150.12 Sprzedam hulajnogę dziecięcą 3-kołowa. Cena 100 zł. Tel. 727234387.

150.13. Sprzedam 4 felgi stalowe OPEL ASTRA. Cena 280 zł. Tel. 727234387.

150.14. Sprzedam koło do Ford Transit wymiary 185 × 70 × 14. Cena 180 zł. Tel. 727234387

151.1. Żmijka zbożowa 5 metrowa i kątownik. Tel. 713107514.

151.2. Sprzedam pralkę Whirlpool, wąską, wsad od góry. Cena 250zł

151.3. Sprzedam pralkę „ Frania", mała. Cena 150zł. Tel. 667226118.

151.4. Sprzedam pralkę niemiecką, wsad od góry. Podgrzewanie wody. Cena 200zł. Tel. 667226118.

151.5. Sprzedam kuchenkę gazową Amica, 4-palnikowa, kolor biały. Cena 200zł. Tel. 667226118.

151.6. Sprzedam rowery damski 250zł, męski 250zł, dziecięcy 100zł, polski składak 150zł. Tel. 667226118.

151.7. Sprzedam opony PLUS FELGI sztuk 4 19x35x235 po 25zł szt. Tel. 604317276.

151.8. Sprzedam koła zimowe fabryczne do Passata B5 po lifcie w dobrym stanie 80zł sztuka. Tel. 604317276.

151.9. Sprzedam lodówkę Whirlpool duża, cena 150zł. Tel. 604317276.

151.10. Sprzedam rower damka 26 wspomagany silnik spalinowy 30cm Sachsa 301A. Tel. 721246990.

151.11. Odsprzedam murowany dwupoziomowy grobowiec znajdujący się na Cmentarzu Komunalnym w Brzegu Dolnym Sektor 2B Rząd 1 miejsce 2. Tel. 661462500.

151.12. Sprzedam 4 felgi aluminiowe wraz z oponami. Felgi 5x112 et 3777jR16 Opony 205/55R16 2opony KLEBER 3mm bieżnik. Tel.602671368.

152.1 Sprzedam łóżko terapeutyczne masujące CERAGEM- E. Cena 2000 zł. Tel. 603031090

152.2. Sprzedam nową lodówkę samochodową. Cena 150zł. Tel. 602287390.

152.3. Sprzedam składaną wersalkę, kolor brąz z popielem, ze skrzynią na pościel, ma dwie duże poduchy. Mało używana w bardzo dobrym stanie. Cena do negocjacji. Tel 692381893.

152.4. Sprzedam nowe opakowania tekturowe do przeprowadzki. Tel. 782831457.

152.5. Sprzedam TV Philips, stan bardzo doby 32. Cena 300zł, do uzgodnienia. Tel. 782831457.

152.6. Sprzedam wełniany dywan 3,60x2,40m, bardzo ładne wzory. Cena do uzgodnienia. Tel.782831457.

152.7. Sprzedam klatkę dużą drucianą dla ptaków lub zwierzątka. Cena 120zł. Tel.727234387.

152.8. Sprzedam drzwi boczne przesuwane cena 250zł oraz koło z oponą do Ford Transit model do 2004 rok. Cena 150zł. Tel. 727234387.

152.9. Sprzedam 2 koła kompletne z oponami 165/70/13 cena 250zł i 4 koła ALU_FELGI oryginał SKODA FELICJA- cena 600zł.Tel. 727234387

152.10. Sprzedam stół warsztatowy stan bardzo dobry z szufladą i otwieranymi drzwiami. Tel. 602671368.

152.11. Sprzedam nowy dwuosobowy fotel z funkcją spania, kolor szary boki jane. Cena do uzgodnienia. Tel. 512972991.

PRACA

150.1 Firma budowlana z Brzegu Dolnego zatrudni brukarza, praca stała, atrakcyjne wynagrodzenie. Tel. 600323273.

150.2. Zakład produkcyjno-handlowy „ KRIOGAZ" zatrudni na stanowisku, spawacz, tokarz-frezer. Warunki pracy i płacy do uzgodnienia. Tel. 713196316, 601156792.

150.3. Potrzebuję pomocnika do ogrodu. Więcej informacji telefoniczne. Tel. 720690671, 71385008, 720690671, 71385008.

151.1. Firma sprzątająca z Brzegu Dolnego oferuje usługi utrzymania czystości biur, lokali usługowych, sprzątanie poremontowe, mycie okien. Tel.507896979.

151.2. Centrum Stomatologiczne „Klinika Uśmiechu" w Brzegu Dolnym poszukuje pracownika na stanowisko Asystentki Stomatologicznej. CV przyjmujemy na: kontakt@klinika-usmiechu.pl

151.3. Centrum Stomatologiczne „Klinika Uśmiechu" w Brzegu Dolnym poszukuje pracownika na stanowisko Higienistki Stomatologicznej. CV przyjmujemy na: kontakt@klinika-usmiechu.pl

151.4. Poszukuję opiekunki dla chodzącej babci w godzinach 8-10, 17-19, stawka 17zl/h. Rynek Brzeg Dolny tel. 694079962.

USŁUGI

150.1. Firma sprzątająca z Brzegu Dolnego oferuje usługi utrzymania czystości biur, lokali usługowych, sprzątanie poremontowe, mycie okien. Tel. 507896979

150.2. Remonty, malowanie , układanie płytek, panele, sufity podwieszane, ściany działowe, budowa garaży, altanek. Tel. 508284914.

151.1 Technika Grzewcza i Sanitarna. Serwis instalacji solarnych. Wykonanie usług w zakresie CO, Wod-kan, Gaz. Kotły, pompy ciepła, rekuperatory. Tel. 607380420.

152.1. Opiekuję się osobami starszymi, mam wieloletnie doświadczenie, opieka również w nocy. Sprzątam i umyję okna. Tel. 605300744.

INNE

151.1. Poszukuję pary, którą 18.07 godz. 11:00 niedziela w Brzegu Dolnym przy odrodzenia zaczepił mężczyzna z chłopcem. Dotyczy zniesławienia i bezpieczeństwa dziecka. Proszę o kontakt 518146287.

Ogłoszenia prosimy przesyłać na: panorama@brzegdolny.pl, wrzucić kupon do oznaczonego pojemnika w jednym z naszych punktów lub zadzwonić pod nr tel. 71 319 51 17 wew. 258.

Dodaj ogłoszenie drobne. Wypełnij ten kupon i wrzuć do jednego z naszych punktów: w sklepie „Smaczek" (warzywniak) na os. Warzyń, bibliotece na os. Fabrycznym lub w punkcie dorabiania kluczy na targowisku miejskim PHU „Dominik"

.....

.....

Wykreślanka

P	P	K	A	W	A	N	T	A	Ż	Ę	N	U	K	I	Z	D	U	R	G	Y
J	A	D	K	I	L	Ź	U	R	G	A	R	O	Ó	Y	T	D	V	D	N	B
H	L	S	T	R	Ę	V	L	Ż	C	W	A	D	Ż	W	W	Z	R	Y	X	Y
C	C	O	J	G	T	A	W	Z	T	O	Q	B	X	I	Ą	J	B	T	F	M
Y	Y	U	A	O	D	E	E	S	Ą	Q	W	Ł	S	G	Ź	S	R	S	I	Ń
K	S	Ł	Z	O	N	L	Ś	P	K	S	Z	Y	F	R	O	G	R	A	M	A
L	A	M	T	R	N	A	A	R	O	A	U	Ś	T	Ż	Ż	R	R	L	Ł	T
O	H	E	C	I	B	K	T	A	I	P	Ź	N	N	B	S	O	W	P	Z	S
P	M	Ł	C	P	W	I	Ż	W	C	U	Ć	I	S	O	W	A	Ó	V	G	Y
Q	S	T	Ę	U	Ś	D	S	K	Ę	T	Ź	K	C	O	Ż	O	U	Ą	A	Z
C	W	T	K	C	Ź	G	K	A	I	S	P	J	Ś	D	M	Y	S	Ś	G	R
O	S	S	P	Ł	E	P	Ł	J	P	L	C	Ć	Ś	T	Ó	M	K	H	A	P

Słowa do odnalezienia:

awantaż, cyklop, gruźlik, metoda, miarowość, naczelnictwo, nożyk, odbłyśnik, pasibrzuch, pasjonat, pięciokąt, plastyd, przystań, rudzik, skuwka, sprawka, stupa, stęp, szyfrogram, zgaga

							6	5
	2	7	1	6	5		3	8
	6					4	2	
			8		2			
8		2		5		3		
6	5			9				
		9		4	3		1	
7	4		5				8	
	1	6	2			7	4	3

						7		1
5				9			4	3
	9		8				2	
	8			6	2			
3					7	4	8	5
			4	8			6	2
				5	4	1	7	9
6	5							
1			2	3	8	6		

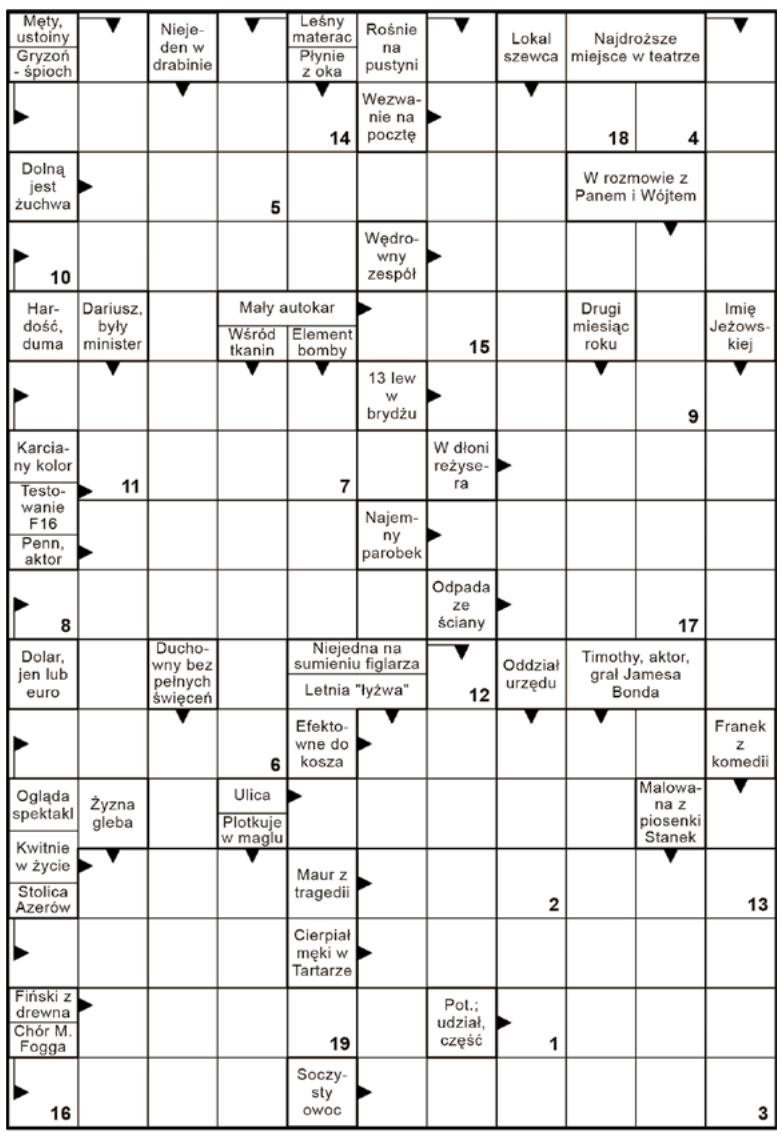

Litery z pól ponumerowanych utworzą rozwiązanie końcowe.

1	2	3	4	5	6	7	8	9	10	11	12	13	14	15	16	17	18	19

Horoskop 26.08-08.09.2021

BARAN

Nadchodzą dobre dni dla stałych związków. Wyjedźcie gdzieś razem, a w nowej scenerii partner wyda ci się atrakcyjnie odmieniony. Jesteś samotny? Życie towarzyskie wciągnie cię, a wśród nowo poznanych osób może pojawić się ktoś inteligentny, pełen humoru, ciepła, no i oczywiście zabójczo przystojny. A więc ruszaj tam, gdzie słychać gwar i śmiech!

BYK

Byki bez pary, którym ostatnio zabrakło refleksu, teraz nie będą miały zbyt wielu szans na zawarcie bliższej znajomości z kimś interesującym, a jeśli nawet, nie będzie to jeszcze prawdziwa zażyłość. Dla związanych receptą na dobrą atmosferę okaże się atrakcyjne życie towarzyskie. Warto zaplanować weekendowy wyjazd z przyjaciółmi.

BLIŹNIĘTA

Zawarte niedawno znajomości wyjdą teraz poza fazę platoniczną. Temperament da o sobie znać. Związki, które rozpoczną się właśnie teraz, będą pełne fantazji i radosnych niespodzianek. Dla osób z początku znaku słowo przestrogi: uważaj, bo możesz zrobić coś, czego będziesz żałować. Zielone światło nie oznacza, że droga jest właściwa.

RAK

Masz wrażenie, że najlepsze już za tobą? Nie przesadzaj. Dostałeś szansę? Skorzystałeś? Wspaniale. Teraz warto tę miłość udomowić, ale to nie znaczy założyć jej domowe pantofle! Nie zapominaj, że on szuka swojej drugiej połówki, a nie troskliwej mamusi. Dlatego rano zamiast szykować mu śniadanko, zaproponuj coś innego...

LEW

Słońce w twoim znaku przyniesie ci zastrzyk energii; pod jego wpływem doświadczysz gwałtownego przypływu miłosnych pragnień. Romanse, które do tej pory rozwijały się jeszcze nieśmiało, nabiorą przyspieszenia. Przyciąga was do siebie jakaś zawrotna siła. Niewykluczone zaskakujące, ale warte rozważenia propozycje matrymonialne. Nie zatrzymuj tej lokomotywy, niech gna!

PANNA

Jeśli urodziłeś się na początku znaku, niewykluczona pierwsza sprzeczka zakochanych. A jeśli próbowałeś trzymać coś w tajemnicy, sekret ujrzy światło dzienne. Jesteś na tropie miłości? Powinieneś odznaczać się większą bystrością, by odróżnić szlachetny kamień od zwykłego szkiełka. Choć wyglądają podobnie, ich prawdziwego blasku porównać się nie da.

WAGA

Jowisz obdarzy cię lekkością bytu, w tym tygodniu pomnożoną przez dwa. Koniec z uczuciową sennością, koniec z nudną poprawnością, koniec z ciągłym wahaniem. Szykuje się przypływ miłosnego niepokoju i miłe sercowe niespodzianki. Pora wspiąć się na palce i sięgnąć gwiazdki z nieba, czyli zbliżyć się wreszcie do osoby, która rozpala twoją wyobraźnię.

SKORPION

W najbliższych dniach uczucia znajdą się na drugim planie. Absorbująca okaże się praca lub nauka. Wciąż wolne Skorpiony nie będą narzekać na samotność, ale wydaje się, że nie jesteś teraz szczególnie spostrzegawczy. Tym bardziej że osoba, która się tobą interesuje, kompletnie nie wie, jak ci to dać do zrozumienia. Zwróć uwagę na kogoś, kto oferuje ci pomoc, wpada do ciebie bez powodu. Czy nic się pod tym nie kryje?

STRZELEC

Przyciągasz teraz ludzi do siebie nieodpartym urokiem, który roztaczają osoby kochające życie. A więc śmiało naprzód! Dobry nastrój będzie sprzyjał także... rozstaniom. Dlatego bez żalu zostawisz kogoś, kto zwodził cię obietnicami bez pokrycia. Słuszna decyzja. Jeśli urodziłeś się na początku znaku - uważaj, łatwo zrobić fałszywy ruch.

KOZIOROŻEC

Uczuciowe wzloty i upadki mieścić się teraz będą w granicach normy. Zapowiada się więc raczej spokojny lot. W stałych związkach spokój, ale uważaj, bo miłość za mocno oswojona jest jak motyl przekłuty szpilką. Nie staraj się więc wszystkiego w szczegółach zaplanować, przewidzieć. Jesteś wolny? Pamiętaj, że wokół upatrzonej „ofiary" trzeba trochę pokrążyć.

WODNIK

W związkach więcej słońca. Jeśli macie za sobą nie najlepsze chwile, może przyjdzie ci do głowy, by skończyć niepotrzebną wojną. W sercach tych Wodników, które powiedziały komuś „do widzenia", pojawi się wolna przestrzeń. Puste miejsce wkrótce się zapełni, tylko nie rób żadnych założeń z góry, ani że będzie to wielka miłość, ani nieważny flirt. Pozwól się mile zaskoczyć.

RYBY

Nowa znajomość, która na początku wydawała się porywająca, będzie się teraz rozwijała wolniej, ale nie panikuj. Taki spowolniony rytm pozwoli wam głębiej przeżywać to, co czujecie. Tylko w sercowych życiorysach Ryb z początku znaku możliwe są jakieś większe zawirowania. Bądź ostrożny, bo możesz wdać się w romans, który okaże się bardziej skomplikowany, niż myślisz.

Ostatni samuraj

TVN, niedziela 29.08, godz. 20.00

Po zakończeniu wojny domowej w Ameryce kapitan Nathan Algren nie może poradzić sobie z traumatycznymi przeżyciami. Topi smutki w alkoholu. Tymczasem japoński imperator Meiji planuje utworzenie nowoczesnej armii, by zdusić rebelię samurajów. Dowodzi nią charyzmatyczny Katsumoto, który nie zgadza się na upowszechnianie się w Japonii zachodniego stylu życia. Kapitan Algren podejmuje się przeszkolenia cesarskich żołnierzy, lecz japońscy dowódcy nie chcą słuchać jego rad. W wyniku starcia z doświadczonymi samurajami, armia Algrena zostaje zdziesiątkowana, a on sam ranny trafia do niewoli. Ku swemu zdumieniu dopiero wśród samurajów odnajduje spokój oraz wartości, które ceni najbardziej - honor i miłość. Uczy się języka i japońskich sztuk walki. Wkrótce staje do nierównej walki w obronie kilkusetletniej tradycji przeciwko armii cesarza...

Tomb Raider

TVP 1, sobota 28.08, godz. 21.35

Ekscentryczny lord Richard Croft przepadł bez śladu w niewyjaśnionych okolicznościach. Mimo upływu lat Lara nie potrafi się pogodzić ze stratą ukochanego ojca. Kiedy w jej ręce trafia zaszyfrowana wiadomość pozostawiona przez rodzica, orientuje się, że jego zniknięcie ma związek z grobowcem nazywanym Matką Śmierci. Okazuje się, że mężczyzna zgłębiał tajemnicze losy cesarzowej Himiko i został uwikłany w intrygę. Doskonale zdawał sobie sprawę z tego, że jego działania mogą mieć tragiczny finał. Lara postanawia podążyć jego śladem i odnaleźć tajemniczy artefakt. Okazuje się bowiem, że legendarny grobowiec stanowi poważne zagrożenie dla całego świata.

Dom wygranych

TVN, sobota 28.08, godz. 22.00

Scott (Will Ferrell) i Kate (Amy Poehler) Johansenowie są przykładnym, kochającym się małżeństwem. Ich ukochana córka Alex (Ryan Simpkins) już dorasta i wybiera się na studia, które mają być spełnieniem jej marzeń. Niebawem okazuje się jednak, że przyszłej studentce zredukowano kwotę stypendium, co może zniwelować jej światłe plany. Państwo Johansenowie na tę okoliczność nie mają jednak oszczędności, desperacko próbują je więc zdobyć. Ich znajomy, lekkoduch i hazardzista o imieniu Frank (Jason Mantzoukas) podsuwa im pomysł na szybkie poprawienie sytuacji ekonomicznej - założenie nielegalnego kasyna. Dobroduszni państwo Johansenowie podchwytują propozycję...

Diana

TVP 1, niedziela 29.08, godz. 21.25

Diana Spencer (Naomi Watts) jest w separacji z następcą tronu, księciem Karolem. Boryka się z depresją i szuka w życiu jakiegoś celu. W wrześniu 1995 roku odwiedza w szpitalu męża przyjaciółki, Oonagh Toffolo (Geraldine James). Przypadkowo poznaje tam kardiochirurga, doktora Hasnata Khana (Naveen Andrews), bez reszty oddanego swojej pracy. W przeciwieństwie do innych osób, Pakistańczyk traktuje ją jak normalną osobę, czym zaskarbia sobie jej sympatię. Zaczynają się potajemnie spotykać. Dzięki nowemu znajomemu Diana odkrywa, że pomaganie innym jest tym, czego naprawdę pragnie.

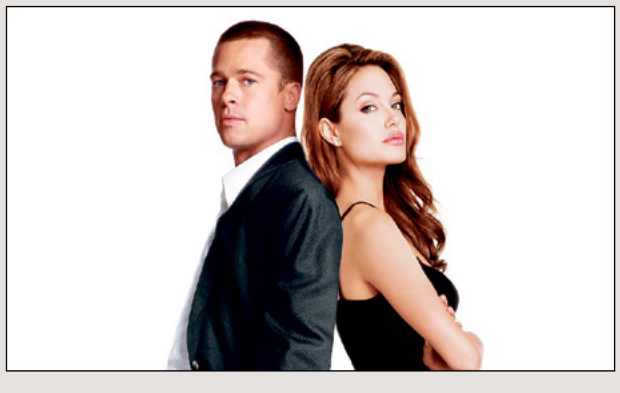

Pan i pani Smith

Polsat, niedziela 29.08, godz. 23.00

Jane (Angelina Jolie) i John (Brad Pitt) Smith poznają się w Bogocie. Zakochują się i biorą ślub. Ich życie wkrótce wkracza na tory małżeńskiej rutyny. Wydaje się, że uczucie, które ich połączyło, dawno nie istnieje. Państwo Smithowie mają niewielu przyjaciół. Spotykają się prywatnie z Eddiem (Vince Vaughn) i Jasmine (Kerry Washington). Tak naprawdę jednak nuda im nie grozi. Każde z nich, w tajemnicy przed małżonkiem, prowadzi drugie życie. Smithowie są bowiem w rzeczywistości pracującymi na zlecenie zabójcami. Oboje cieszą się nieposzlakowaną opinią w swojej branży. Pewnego dnia pojawia się problem. Jane i John pracują dla konkurencyjnych zleceniodawców i każde z nich dostaje zadanie zlikwidowania niebezpiecznego zabójcy. Rozpoczyna się polowanie. Doświadczeni w zabijaniu małżonkowie wykorzystują cały arsenał znanych sobie środków, by tylko dopaść przeciwnika.

© www.telepress24.com ✉telepress24@gmail.com

TV Panorama Brzegu Dolnego Program
BEZPŁATNY DWUTYGODNIK SAMORZĄDOWY

Program telewizyjny 26.09 – 8.09.2021

Azyl

TVN, wtorek 31.08, godz. 21.35

Antonina Żabińska (Jessica Chastain) jest żoną Jana (Johan Heldenbergh), dyrektora warszawskiego zoo. Gdy wybucha wojna, najcenniejsze okazy zwierząt zostają wywiezione do Niemiec. Chcąc ratować placówkę, państwo Żabińscy zmieniają zoo w świńską farmę, przeznaczoną na potrzeby Wehrmachtu. Podejmują też współpracę z niemieckim zoologiem, Lutzem Heckiem (Daniel Brühl), który próbuje odtworzyć populację tura. Powyższe kroki podejmowane przez Antoninę i Jana są jedynie kamuflażem dla innej działalności. Tuż pod okiem Niemców, w podziemiach zabudowań ogrodu, tworzą punkt przerzutu dla Żydów zabranych z warszawskiego getta.

Jutro idziemy do kina

TVP 1, wtorek 31.08, godz. 23.40

Amsterdam, 1983 rok. Trzej młodzi, niedoświadczeni przestępcy - Cor (Jim Sturgess), Willem (Sam Worthington) oraz Jan (Ryan Kwanten) - decydują się na spektakularne porwanie. Za cel obierają sobie potentata branży piwnej i jednego z najbogatszych ludzi w Europie, Alfreda „Freddy'ego" Heinekena (Anthony Hopkins). Uprowadzają go raz z kierowcą, Ab Dodererem (David Dencik). Bandyci uprowadzają mężczyznę, po czym żądają rekordowej kwoty okupu. Negocjacje trwają przez wiele dni. Rodzina gorączkowo usiłuje zebrać 65 milionów guldenów, zaś porwany, chcąc uniknąć niechybnej śmierci, prowadzi z porywaczami niebezpieczną grę.

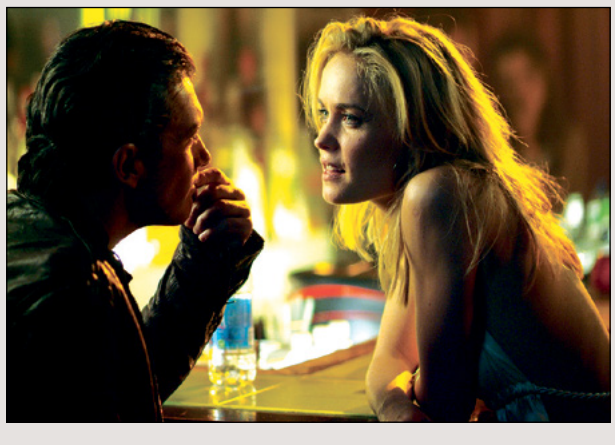

Złodziejski kodeks

TVP 2, piątek 3.09, godz. 20.10

Nowy Jork. Doświadczony starzejący się złodziej Keith Ripley (Morgan Freeman) nieuchronnie zbliża się do końca przestępczej kariery. Zanim jednak przejdzie na emeryturę, musi spłacić dług zaciągnięty u rosyjskiej mafii i w tym celu zamierza przeprowadzić ostatni skok. Zadanie wydaje się jednak całkowicie niewykonalne, jako że Ripley ma ukraść dwa słynne jaja Fabergé. Arcydzieła sztuki złotniczej, każde warte 20 milionów dolarów, otoczone są ochroną stosowną do ich wartości. Niezrażony przeciwnościami Keith opracowuje misterny plan. Proponuje współpracę innemu złodziejowi, Gabrielowi Martinowi.

CZWARTEK, 26 SIERPNIA

TVP 1

5.15 Przysięga (463) - serial
6.05 Elif (1034) - serial
7.00 Transmisja Mszy Świętej
7.30 Pełnia Wiary - magazyn
8.00 Wiadomości, Pogoda
8.15 Kwadrans polityczny
8.35 Ranczo s.IV (43) - Agent - serial
9.35 Komisarz Alex s.X (128) - Śmierć w aquapark - serial
10.35 Ojciec Mateusz s.XXI (276) - Brat - serial
11.25 Uzdrowisko (44) - Rumianek i bratek - telenowela
12.00 Wiadomości
12.10 Agrobiznes
12.35 Magazyn Rolniczy
12.50 Plemiona, zwierzęta i ja - Ludzie i orły z Mongolii
14.00 Elif (1035) - serial
15.00 Wiadomości, Pogoda
15.15 Alarm! - magazyn
15.35 Gra słów. Krzyżówka - teleturniej
16.00 Przysięga (464) - serial
16.50 Igrzyska Paraolimpijskie
17.00 Teleexpress
17.15 Jaka to melodia?
17.55 Dzikie pszczoły (39) - serial
18.55 Jeden z dziesięciu - teleturniej
19.25 Sport, Wiadomości, Pogoda
20.10 Alarm! - magazyn
20.35 Królowa i konkwistador (57) - serial
21.30 Sprawa dla reportera
22.25 Magazyn śledczy
23.00 Magazyn kryminalny 997
23.50 Złoty szlak - film akcji, Francja, reż. Eric Besnard, wyk. Clovis Cornillac, Patrick Chesnais, Audrey Dana, Claudio Santamaria (HIT)
1.40 Paradoks (7) - Paluch - serial
2.35 W pułapce miłości, cz. 1 - dramat, Hiszpania, reż. Manuel Estudillo, wyk. Olivia Molina, Rafael Rojas, Pepe Sancho
3.40 Sprawa dla reportera
4.40 Notacje - Eugeniusz Cydzik. Workuta - cykl dok.

TVP 2

4.55 Cafe piosenka - Trubadurzy - talk - show
5.30 Na dobre i na złe (736) - Moja wina - serial
6.25 Wojciech Cejrowski - boso przez świat - Peru. Cuzco
6.55 Gra słów. Krzyżówka - teleturniej
7.30 Pytanie na śniadanie
10.45 Panorama
10.50 Pytanie na śniadanie
11.30 Blondynka s.VI (72) - Na rozstaju dróg - serial
12.30 Koło fortuny - teleturniej
13.15 Kozacka miłość (169) - serial
14.05 Va Banque (188) - teleturniej
14.35 Na sygnale (309) - Nie chcę cię - serial
15.10 Górscy ratownicy (61) - Droga bez powrotu, cz. 1 - serial
16.00 Koło fortuny - teleturniej
16.35 Familiada - teleturniej
17.15 Promyk nadziei (96) - serial
18.00 Panorama
18.20 Va Banque (189) - teleturniej
18.45 Kozacka miłość (169) - serial
19.35 Barwy szczęścia (2458) - serial
20.10 Postaw na milion s.XIX (219) - teleturniej
21.00 Lato, muzyka, zabawa. Wakacyjna Trasa Dwójki - 2021 Ostróda - /3/ - koncert
21.20 Wojenne dziewczyny s.II (19) - serial
22.20 Syn s.I (8) - serial
23.15 Tylko dla twoich oczu - film sensacyjny, USA, reż. John Glenn, wyk. Roger Moore, Carole Bouquet, Chaim Topol (HIT)
1.30 Pieskie szczęście - film sensacyjny, USA, reż. Mario van Peebles, wyk. Wesley Snipes, Mario van Peebles, Cybil Shepherd
3.15 Art Noc - Nika Lubowicz - koncert
4.05 Nad Niemnem (2) - serial
5.00 Rodzinka.pl - serial
5.25 Zakończenie dnia

POLSAT

6.00 Nowy dzień z Polsat News
8.40 Malanowski i Partnerzy
9.40 Sekrety rodziny
10.40 Dlaczego ja?
11.40 Gliniarze
12.50 Wydarzenia
13.25 Interwencja
13.40 Trudne sprawy
14.40 Dlaczego ja?
15.50 Wydarzenia, Pogoda
16.15 Interwencja
16.35 Gliniarze
17.40 Sekrety rodziny
18.50 Wydarzenia, Sport, Pogoda
19.25 Gość Wydarzeń

20.05 Narzeczony na niby - komedia romantyczna, Polska, 2018, reż. Bartosz Prokopowicz, wyk. Julia Kamińska, Piotr Stramowski, Jan Szydłowski, Piotr Adamczyk - Opowieść o związkowych perypetiach, które pokocha każdy, kto choć raz zakochał się w niewłaściwej osobie. Idealne życie, o którym marzymy, rzadko kiedy tak naprawdę jest idealne, a ci którym oddajemy nasze serca, niestety potrafią je z łatwością łamać. Gdy któregoś dnia życie Kariny zamieni się w pasmo nieszczęść, postanowi ona wziąć sprawy w swoje ręce i "podkoloruje" rzeczywistość. (HIT)
22.35 Żona na niby - komedia romantyczna, USA, 2011, reż. Dennis Dugan, wyk. Adam Sandler, Jennifer Aniston, Nicole Kidman, Nick Swardson
3.15 Love Island. Wyspa miłości
4.15 Kabaretowa Ekstraklasa

TVN

5.40 Uwaga! - program interwencyjny
6.00 LAB - serial
7.00 Ukryta prawda - program obyczajowy
8.00 Kuchenne rewolucje - program kulinarno - rozrywkowy
9.00 Dzień Dobry TVN - magazyn
11.35 Doradca smaku
11.45 Ukryta prawda - program obyczajowy
14.55 Szpital - program obyczajowy
16.00 LAB - serial
17.00 Kuchenne rewolucje - program kulinarno - rozrywkowy
18.00 Ukryta prawda - program obyczajowy
19.00 Fakty
19.25 Uwaga! koronawirus
19.35 Sport
19.45 Pogoda
19.55 Uwaga! - program interwencyjny
20.10 Doradca smaku
20.15 Na Wspólnej - serial
20.55 Milionerzy
21.30 Kuchenne rewolucje - program kulinarno - rozrywkowy

22.30 W nowym zwierciadle. Wakacje - komedia, USA 2015, reż. John Francis Daley, Jonathan Goldstein, wyk. Ed Helms, Christina Applegate, Skyler Gisondo, Steele Stebbins, Chris Hemsworth, Chevy Chase, Beverly D'Angelo (HIT)
0.35 Totalne remonty Szelągowskiej
1.40 Uwaga! - program interwencyjny
2.00 NOC Magii
3.25 Szpital - program obyczajowy

TTV

5.25 Testerzy
6.00 Handlarze
6.50 Express - informacje
7.05 Usterka
7.35 Kossakowski. Nieoczywiste
8.05 Ostre cięcie
8.55 Gogglebox. Przed telewizorem - program rozrywkowy
11.00 Sędzia Anna Maria Wesołowska
12.00 Damy i wieśniaczki. Za granicą
13.00 Damy i wieśniaczki. Ukraina
14.10 Królowe życia - serial
14.35 Wyswatani przez rodziców
15.45 Express, Pogoda
16.05 Królowe życia - serial
16.55 Królowe życia - serial
17.45 Express, Pogoda
18.05 DeFacto
18.35 Dżentelmeni i wieśniacy
19.45 Express, Pogoda
20.05 Patent na kasę
20.35 Gogglebox. Przed telewizorem - program rozrywkowy
21.45 Express, Pogoda
22.05 Królowe życia - serial
22.30 Królowe życia - serial
23.00 Królowe życia - serial
23.30 Wild life
0.15 Damy i wieśniaczki. PL
1.20 DeFacto
1.45 DeFacto
2.10 Kartoteka
3.20 Kartoteka
4.20 Fobie

TVN 7

5.20 Szpital - program obyczajowy
6.20 Sąd rodzinny - program sądowy
7.20 Zakochani po uszy - serial
7.55 Ukryta prawda
10.55 Szpital - program obyczajowy
11.55 Szkoła - serial
12.55 Sąd rodzinny - program sądowy
13.55 Sędzia Anna Maria Wesołowska
14.55 Ukryta prawda - program obyczajowy
15.55 Szkoła - serial
16.55 Sprzątaczki - program obyczajowy
18.25 Szpital - program obyczajowy
19.30 Zakochani po uszy - serial
20.00 Kłamca kłamca - komedia, USA 1997, reż. Tom Shadyac, wyk. Jim Carrey, Maura Tierney, Justin Cooper, Cary Elwes, Anne Haney, Jennifer Tilly, Amanda Donohoe, Jason Bernard, Swoosie Kurtz (HIT)
21.45 Ostatni skaut - film sensacyjny, USA 1991, reż. Tony Scott, wyk. Bruce Willis, Damon Wayans, Chelsea Field, Noble Willingham, Taylor Negron, Halle Berry
0.00 Wytańczyć marzenia - film obyczajowy, USA 2006, reż. Liz Friedlander, wyk. Antonio Banderas, Alfre Woodard, Rob Brown, Yaya DaCosta, John Ortiz, Jenna Dewan
2.25 Druga strona medalu - talk show
3.00 NOC Magii

PULS

6.00 Zbuntowany anioł - telenowela
7.00 Zbuntowany anioł - telenowela
8.00 Lombard: Życie pod zastaw - serial
11.00 Zbuntowany anioł - telenowela
12.00 Zaklinaczka duchów - serial
13.00 Zaklinaczka duchów - serial
14.00 Lombard: Życie pod zastaw - serial
16.00 Rodzinny interes - serial
17.00 Rodzinny interes - serial
18.00 Lombard: Życie pod zastaw - serial
20.00 Powiedz tak - komedia romantyczna, Niemcy, USA 2001, reż. Adam Shankman, wyk. Alex Rocco, Bridgette Wilson - Sampras, Jennifer Lopez, Judy Greer, Justin Chambers (HIT)
22.00 Co się zdarzyło w Las Vegas - komedia romantyczna, USA 2008, reż. Tom Vaughan, wyk. Ashton Kutcher, Cameron Diaz, Dennis Farina, Dennis Millerry, Treat Williams
0.00 Gwiezdne wojny: część VIII - Ostatni Jedi - film przygodowy, USA 2017, reż. Rian Johnson, wyk. Adam Driver, Carrie Fisher, Daisy Ridley, John Boyega, Laura Dern, Mark Hamill, Oscar Isaac
3.05 Rodzinny interes - serial
4.00 Taki jest świat
5.00 Rodzinny interes - serial

STOPKLATKA

6.00 Scena Śmiechu **7.00** Złotopolscy - serial **8.05** Plebania - serial **9.05** Allo, Allo - serial **10.10** Doktor Martin - serial **12.10** Chicago Fire - serial **13.05** Bibliotekarze - serial **15.15** Asteroida: Wielkie uderzenie - film katastroficzny **16.55** Chicago Fire - serial **17.50** Wojny magazynowe **20.00** Saga Wikingów - film przygodowyi **22.00** Galerianki - dramat, Polska **23.40** Donnie Brasco - film biograficzny, USA **2.05** Polskie gówno - musical, Polska

TV 4

7.00 Strażnik Teksasu **8.00** Nasz nowy dom **9.00** Pierwsza miłość **10.30** Święty - serial **11.00** Fabryka jedzenia **11.30** Detektywi w akcji **12.30** Kobra - oddział specjalny **13.30** STOP Drogówka **15.30** Hardkorowy lombard **17.00** Septagon **18.00** Kochane pieniądze - serial **19.00** Policjantki i Policjanci **20.00** Sprawiedliwi - Wydział Kryminalny **21.00** Komedia romantyczna - komedia **22.40** Wzór - serial **23.45** Śmierć na 1000 sposobów

TV6

6.00 TOP 10 **7.00** Słoneczny patrol **9.00** Galileo **10.00** Sędzia Judy **11.00** Pamiętniki z wakacji **12.00** Miodowe lata **13.40** Policjantki i Policjanci **14.40** Detektywi w akcji **15.40** Pierwsza miłość **17.20** Hawaje 5 - 0 **18.15** Miodowe lata **20.00** Galileo **21.00** CSI: Kryminalne zagadki Nowego Jorku **22.55** Wampiry - horror, Rosja, 2016 **0.35** STOP Drogówka **1.35** Nasza Klasa **2.05** Włatcy móch **2.40** TOP 10 **3.40** Disco Polo Life **4.40** Disco Polo

TVP SPORT

6.15 RETRO TVP SPORT - MŚ 1974 - mecz o trzecie miejsce Polska - Brazylia - magazyn **8.30** Igrzyska Paraolimpijskie Tokio 2020 - pływanie, Tenis stołowy, Kolarstwo torowe - relacja **9.45** Igrzyska Paraolimpijskie Tokio 2020 - Pływanie, Tenis stołowy - relacja **15.10** Hokej na lodzie - Kwalifikacje olimpijskie, Bratysława. Białoruś - Polska **17.30** Igrzyska Paraolimpijskie - Tokio 2020 - wydarzenia **17.55** Piłka nożna - Beach Soccer MŚ - Rosja 2021. 1/4F 3 **19.25** Piłka nożna - Beach Soccer MŚ - Rosja 2021. 1/4F 4 **20.50** Piłka nożna - Beach Soccer - MŚ Rosja 2021 - 1 finału 1 **22.00** Sport **22.40** Hokej na lodzie - Kwalifikacje olimpijskie, Bratysława. Białoruś - Polska **0.40** Piłka nożna - Beach Soccer - MŚ Rosja 2021 2 **1.50** Boks - Gala DAZN w Londynie, O2 Arena **2.50** Boks - Gala Bokserska. Sergio Martinez vs. Darren Barker

EUROSPORT

8.30 Kolarstwo. Vuelta a Espana, UCI World Tour, Hiszpania 11. etap **10.00** Golf. GolfTV Weekly **10.30** Triathlonista **11.00** ELECTRIC Touring Car Racing. PŚ, Hungaroring, Węgry - podsumowanie **11.30** Tenis. Roland Garros, Paryż, Francja Finał singla kobiet **13.00** Kolarstwo. Vuelta a Espana, UCI World Tour, Hiszpania 11. etap **14.50** Kolarstwo. Vuelta a Espana, UCI World Tour, Hiszpania 12. etap **17.45** Kolarstwo. Cyclassics Hamburg, UCI World Tour, Hamburg, Niemcy **18.00** Piłka nozna. Liga Mistrzów, Losowanie fazy grupowej, NyonSzwajcaria **19.00** Kolarstwo. Tour of Germany, UCI ProSeries, Niemcy 1. etap **20.00** Kolarstwo. Vuelta a Espana, UCI World Tour, Hiszpania 12. etap **21.30** Triathlon. Triathlonista **22.00** Magazyn. Sports Spotlight **22.30** KARATE. Full contact **23.30** Kolarstwo. Vuelta a Espana, UCI World Tour, Hiszpania 12. etap

POLSAT 2

6.00 Disco Gramy **7.00** Joker **8.00** Trudne sprawy **9.05** Drwale i inne opowieści Bieszczadu - serial dokumentalny **9.35** Drwale i inne opowieści Bieszczadu - serial dokumentalny **10.00** Na ratunek 112 **10.30** Sekrety rodziny **11.30** Dlaczego ja? **12.30** Nasz nowy dom **13.30** Świat według Kiepskich **14.00** Świat według Kiepskich **14.30** Świat według Kiepskich **15.00** Trudne sprawy **16.00** Nasz nowy dom **17.00** Sekrety rodziny **18.00** Malanowski i Partnerzy **18.30** Malanowski i Partnerzy **19.00** Gliniarze **20.05** Wydarzenia **20.35** Gość Wydarzeń **21.10** Trudne sprawy **22.10** Dlaczego ja? **23.10** Świat według Kiepskich **23.40** Świat według Kiepskich **0.10** Ślad **1.05** Zdrady **2.05** Wydarzenia **2.50** #JesteśmyDlaDzieci **3.20** Echo lasu **3.50** SuperLudzie **4.20** SuperLudzie **4.50** SuperLudzie **5.20** SuperLudzie **5.45** Telezakupy TV Okazje

SUPER POLSAT

6.05 Wydarzenia **6.45** SuperLudzie Extra **7.05** Psi patrol **8.05** Kung Fu Panda: Legenda o niezwykłości **8.35** Bąbelkowy świat gupików **9.05** Dora poznaje świat **9.35** iCarly **10.00** SuperLudzie **10.30** Świat według Kiepskich **11.00** Nasz nowy dom **12.00** Niania **13.00** Kowalscy kontra Kowalscy **14.00** Przyjaciółki **15.00** TOP CHEF **16.30** Hell's Kitchen - Piekielna Kuchnia **18.00** Nasz nowy dom **19.00** Świat według Kiepskich **19.30** Świat według Kiepskich **20.00** Resident Evil: Zaświaty - horror, USA, 2010, reż. Paul W.S. Anderson, wyk. Milla Jovovich, Ali Larter, Wentworth Miller, Kim Coates **22.05** Byliśmy żołnierzami - dramat wojenny, USA, Niemcy, 2001, reż. Randall Wallace, wyk. Mel Gibson, Madeleine Stowe, Greg Kinnear, Sam Elliott **1.00** Miasto długów **2.00** Miasto długów **3.00** Gliniarze **4.00** Na ratunek 112

TVP INFO

5.35 Serwis Info, Pogoda, Serwis Sportowy co pół godziny **15.29** Info Dzień **16.25** Pogoda **16.30** Koronawirus. Szczepionka **17.00** Teleexpress **17.15** Teleexpress Extra **17.30** O co chodzi **18.00** Panorama **18.19** Serwis Info **18.37** O tym się mówi **19.30** Wiadomości **19.58** Gość Wiadomości **20.13** Minęła 20ta **21.00** Nie da się ukryć - magazyn **21.25** Serwis Info **21.41** Pogoda **21.50** W tyle wizji **22.25** Serwis Info **22.30** W tyle wizji Extra **23.00** INFO Wieczór **23.30** W akcji **23.55** Serwis Info **0.03** Wiadomości **0.56** Pogoda **1.00** Minęła 20ta **1.55** W tyle wizji **2.30** Serwis Info **2.35** W tyle wizji Extra **3.00** Serwis dla Polonii **3.20** Nie da się ukryć - magazyn **3.43** Filmy Dokumentalne TVP INFO **4.13** Taśmy bezpieki - Kontrywiad PRL **4.47** Taśmy bezpieki - Nielegalne obchody 1 maja

TRWAM

10.50 Przegląd katolickiego tygodnika "Niedziela" **11.00** Uroczystość Matki Bożej Częstochowskiej **13.00** Odwagi, ja jestem **14.50** Przeszedł czyściec na ziemi... Historia księdza biskupa Czesława Kaczmarka **15.50** Ma się rozumieć **16.00** Informacje dnia **16.10** Z wędką nad wodę **16.35** Porady Medyczne Bonifratrów **17.00** Akademia pro - life **17.10** Danuta Siedzikówna "Inka" **17.30** Odpowiedzialni za Kościół **17.55** Poczet Wielkich Polaków **18.00** Anioł Pański **18.05** Informacje dnia **18.15** Rozmowy niedokończone **19.25** Powstanie Warszawskie **19.30** Przyjaciele i bohaterowie **20.00** Informacje dnia **20.20** Różaniec **20.50** Prymas Stefan Wyszyński **21.00** Apel Jasnogórski **21.20** Informacje dnia **21.40** Polski Punkt Widzenia **22.00** Ziemia Obiecana **22.55** Orędownicka w codzienności **23.25** Królowo Polski przyrzekamy

KULTURA

7.30 Teledyski **8.30** Wydarzenie aktualne **9.05** Syzyfowe prace - film obyczajowy **11.00** Pogranicze w ogniu - serial **12.10** Pogranicze w ogniu - serial **13.15** Mój czas - felieton **13.30** Picasso. kobiety i sztuka - serial **14.40** Kola - film fabularny, Czechy **16.40** Wróżby kumaka - dramat, Polska, Niemcy **18.30** Trzy Szalone Zera - Przemytnicy - serial **19.00** Trzy Szalone Zera - Wielki dzień - serial **19.30** Muzeum Polskiej Piosenki **19.40** Willmann. Opus minor - reportaż **20.00** Złota Setka Teatru Telewizji - Moralność pani Dulskiej - spektakl teatralny **22.10** Tamte lata, tamte dni - Wiesław Ochman - magazyn **22.40** Akcja pod Arsenałem - dramat **0.35** Berlin Live - Anthrax - koncert, Niemcy **1.45** Nocny dokument - Świat Paola Sorrentino - film dok. **2.55** W trzy miesiące dookoła świata - Taniec pustyni - dramat, USA, Wielka Brytania

PIĄTEK, 27 SIERPNIA

TVP 1

5.15 Przysięga (464) - serial
6.05 Elif (1035) - serial
7.00 Transmisja Mszy Świętej
7.30 Agape - magazyn
8.00 Wiadomości, Pogoda
8.15 Kwadrans polityczny
8.35 Ranczo s.IV (44) - Polityka i czary - serial
9.40 Komisarz Alex s.X (129) - In vino veritas - serial
10.35 Ojciec Mateusz s.XXI (277) - Blondynka z Dubaju - serial
11.30 Uzdrowisko (45) - Bohogienia - telenowela
12.00 Wiadomości
12.10 Agrobiznes
12.30 Agropogoda
12.35 Magazyn Rolniczy
12.50 Plemiona, zwierzęta i ja - Ludzie i hieny z Etiopii - film dok.
14.00 Elif (1036) - serial
15.00 Wiadomości, Pogoda
15.15 Alarm! - magazyn
15.35 Gra słów. Krzyżówka - teleturniej
16.05 Przysięga (465) - serial
16.50 Igrzyska Paraolimpijskie
17.00 Teleexpress
17.15 Jaka to melodia?
17.55 Dzikie pszczoły (40) - serial
18.55 Jeden z dziesięciu - teleturniej
19.25 Sport
19.30 Wiadomości
20.05 Pogoda
20.10 Alarm! - magazyn
20.35 Królowa i konkwistador (58) - serial
21.35 Rodzina Addamsów - film anim.
23.10 Porwanie Heinekena - film akcji, Belgia, Wielka Brytania, Niderlandy, USA, reż. Daniel Alfredson, wyk. Anthony Hopkins, Jim Sturgess, Sam Worthington (HIT)
0.55 Życie lasu. Bogactwo runa i podszytu - film dok.
1.55 Ocaleni - reality show
3.00 Determinator (12) - serial
3.55 Kopciuszek (33 - 34) - serial
4.50 Zakończenie dnia

TVP 2

5.35 Na dobre i na złe (737) - Co było a nie jest - serial
6.30 Anna Dymna - spotkajmy się - Marcin Malik
6.55 Gra słów. Krzyżówka - teleturniej
7.30 Pytanie na śniadanie - pobudka
7.55 Pytanie na śniadanie - w tym. Panorama Flesz i Pogoda Flesz
10.40 Panorama
10.50 Pytanie na śniadanie
11.25 Blondynka s.VI (73) - Koniec świata jest co dzień - serial
12.25 Koło fortuny - teleturniej
13.15 Kozacka miłość (169) - serial
14.05 Va Banque (189) - teleturniej
14.35 Na sygnale (310) - Wróć z nami do domu - serial
15.10 Górscy ratownicy (62) - Droga bez powrotu cz. 2 - serial
16.00 Koło fortuny - teleturniej
16.35 Familiada - teleturniej
17.15 Promyk nadziei (97) - serial
18.00 Panorama
18.20 Va Banque (190) - teleturniej
18.45 Kozacka miłość (170) - serial
19.35 Barwy szczęścia (2459) - serial
20.10 Lato, muzyka, zabawa. Wakacyjna Trasa Dwójki - 2021 Chełm, cz. 1 - koncert
21.20 Lato, muzyka, zabawa. Wakacyjna Trasa Dwójki - 2021 Chełm, cz. 2 - koncert
22.40 Muzyka, Taniec, Zabawa
23.45 Anything goes. Ale jazda! - program rozrywkowy
0.45 Lato w Grecji - film obyczajowy, Niemcy, reż. Jorgo Papavassiliou, wyk. Aglaia Szyszkowitz, Alexis Georgoulis, Kostas Sommer (HIT)
2.25 Tylko dla twoich oczu - film sensacyjny, USA, reż. John Glenn, wyk. Roger Moore, Carole Bouquet, Chaim Topol
4.35 Nad Niemnem (3) - serial
5.35 Zakończenie dnia

POLSAT

6.00 Nowy dzień z Polsat News
8.40 Malanowski i Partnerzy
9.40 Sekrety rodziny
10.40 Dlaczego ja?
11.40 Gliniarze
12.50 Wydarzenia
13.25 Interwencja
13.40 Trudne sprawy
14.40 Dlaczego ja?
15.50 Wydarzenia, Pogoda
16.15 Interwencja
16.35 Gliniarze
17.40 Sekrety rodziny
18.50 Wydarzenia, Sport, Pogoda
19.25 Gość Wydarzeń

20.00 Shrek Forever - film animowany
22.00 Ja, robot - thriller sci - fi, USA, Niemcy, 2004, reż. Alex Proyas, wyk. Will Smith, Bridget Moynahan, Alan Tudyk, James Cromwell - Rok 2035. Naukowcy dokonali szeregu genialnych wynalazków, które pozwoliły na pełną automatyzację życia. Najlepszymi przyjaciółmi człowieka stały się supernowoczesne roboty, które towarzyszą mu na każdym kroku. Roboty gotują obiady, pilotują samoloty, dyrygują orkiestrą symfoniczną, dostarczają przesyłki, opiekują się dziećmi i wyręczają ludzi w codziennych obowiązkach. (HIT)
0.40 Żona na niby - komedia romantyczna, USA, 2011, reż. Dennis Dugan, wyk. Adam Sandler, Jennifer Aniston, Nicole Kidman, Nick Swardson
3.15 Kabaretowa Ekstraklasa
3.35 Love Island. Wyspa miłości

TVN

5.40 Uwaga! - program interwencyjny
6.00 LAB - serial
7.00 Ukryta prawda - program obyczajowy
8.00 Kuchenne rewolucje - program kulinarno - rozrywkowy
9.00 Dzień Dobry TVN - magazyn
11.35 Doradca smaku
11.45 Ukryta prawda - program obyczajowy
14.55 Szpital - program obyczajowy
16.00 SOS Ekipy w akcji
17.00 Kuchenne rewolucje - program kulinarno - rozrywkowy
18.00 Ukryta prawda - program obyczajowy
19.00 Fakty, Sport, Pogoda
19.25 Uwaga! koronawirus
19.55 Uwaga! - program interwencyjny

20.05 Szybcy i wściekli VIII - film sensacyjny, Chiny, Japonia, USA 2017, reż. F. Gary Gray, wyk. Vin Diesel, Jason Statham, Dwayne Johnson, Michelle Rodriguez, Tyrese Gibson, Charlize Theron, Kurt Russell (HIT)
22.55 Król Skorpion - film przygodowy, USA, Niemcy, Belgia 2002, reż. Chuck Russell, wyk. The Rock, Steven Brand, Michael Clarke Duncan, Kelly Hu, Bernard Hill
0.55 Kuba Wojewódzki
1.55 Czarna owca - kulisy produkcji
2.30 Uwaga! - program interwencyjny
2.50 NOC Magii
4.10 Kto was tak urządził

TTV

5.25 Testerzy
6.00 Fachowcy
6.50 Express - informacje
7.05 Usterka
7.35 Kossakowski. Nieoczywiste
8.05 Ostre cięcie
8.55 Gogglebox. Przed telewizorem
9.55 Kartoteka
11.00 Sędzia Anna Maria Wesołowska
12.00 Damy i wieśniaczki. Za granicą
13.00 Damy i wieśniaczki. Ukraina
14.10 Królowe życia - serial
14.35 Wyswatani przez rodziców
15.45 Express, Pogoda
16.05 Królowe życia - serial
16.55 Królowe życia. Greckie wakacje - dokument
17.45 Express, Pogoda
18.05 Usterka
18.55 Usterka
19.45 Express, Pogoda
20.05 Gogglebox. Przed telewizorem
21.15 Królowe życia - serial
21.45 Express, Pogoda
22.05 Królowe życia - serial
22.30 Królowe życia - serial
23.00 Królowe życia - serial
23.30 Wild life
0.10 Wild life
1.00 Gogglebox. Przed telewizorem
2.00 Seks - wypadki
3.00 Kartoteka
4.00 Piękne i odważne
4.45 O mały włos...

TVN 7

5.20 Szpital - program obyczajowy
6.20 Sąd rodzinny - program sądowy
7.20 Zakochani po uszy - serial
7.55 Ukryta prawda - program obyczajowy
10.55 Szpital - program obyczajowy
11.55 Szkoła - serial
12.55 Sąd rodzinny - program sądowy
13.55 Sędzia Anna Maria Wesołowska
14.55 Ukryta prawda - program obyczajowy
15.55 Szkoła - serial
16.55 Sprzątaczki - program obyczajowy
18.25 Ten moment
19.00 Ukryta prawda - program obyczajowy
20.00 Czas na miłość - komediodramat, Wielka Brytania 2013, reż. Richard Curtis, wyk. Domhnall Gleeson, Rachel McAdams, Bill Nighy, Lydia Wilson, Lindsay Duncan, Margot Robbie (HIT)
22.35 Jestem na tak - komedia, USA, Australia 2008, reż. Peyton Reed, wyk. Jim Carrey, Zooey Deschanel, Bradley Cooper, John Michael Higgins, Fionnula Flanagan, Terence Stamp
0.50 Zbrodnie, które wstrząsnęły Ameryką
1.55 Druga strona medalu - talk show
2.35 NOC Magii

PULS

6.00 Zbuntowany anioł - telenowela
7.00 Zbuntowany anioł - telenowela
8.00 Lombard: Życie pod zastaw - serial
9.00 Lombard: Życie pod zastaw - serial
10.00 Lombard: Życie pod zastaw - serial
11.00 Zbuntowany anioł - telenowela
12.00 Zaklinaczka duchów - serial
13.00 Zaklinaczka duchów - serial
14.00 Lombard: Życie pod zastaw - serial
15.00 Lombard: Życie pod zastaw - serial
16.00 Rodzinny interes - serial
17.00 Rodzinny interes - serial
18.00 Lombard: Życie pod zastaw - serial
21.00 Dzielnica strachu - serial
22.00 Kobiety mafii 2 - film sensacyjny, Polska 2019, reż. Patryk Vega, wyk. Agnieszka Dygant, Janusz Chabior, Katarzyna Warnke, Piotr Adamczyk (HIT)
0.50 Everly - film sensacyjny, USA 2014, reż. Joe Lynch, wyk. Hiroyuki Watanabe, Laura Cepeda, Salma Hayek, Togo Igawa
2.30 Castle - serial
3.25 Rodzinny interes - serial
4.25 Reporterzy. Z życia wzięte
5.20 Dyżur

STOPKLATKA

6.00 Scena Śmiechu **6.55** U Pana Boga w ogródku - serial **8.50** Allo, Allo - serial **9.25** Bibliotekarze - serial **11.20** Rodzina Addamsów 2 - komedia **13.00** Żelazna Dama - film biograficzny **15.05** Stawka większa niż życie cz. 3 - 4 - serial **17.55** Wojny magazynowe **20.00** Straszny film 3 - komedia **21.40** Kobieta w czerni - horror **23.35** Lustra - horror, USA, Singapur **1.45** Operacja Samum - film sensacyjny **3.40** Układ zamknięty - thriller

TV 4

6.00 Gliniarz i prokurator **7.00** Strażnik Teksasu **8.00** Nasz nowy dom **9.00** Pierwsza miłość **10.30** Święty - serial **11.00** Fabryka jedzenia **11.30** Detektywi w akcji **12.30** Kobra - oddział specjalny **13.30** STOP Drogówka **15.30** Hardkorowy lombard **17.00** Septagon **18.00** Kochane pieniądze - serial **19.00** Policjantki i Policjanci **20.00** Gwiazdy Kabaretu **22.05** Sprawiedliwi - Wydział Kryminalny **0.10** Wywiad z wampirem - horror, USA

TV6

6.00 TOP 10 **7.00** Słoneczny patrol **8.00** Słoneczny patrol **9.00** Galileo **10.00** Sędzia Judy **11.00** Pamiętniki z wakacji **12.00** Miodowe lata **13.40** Policjantki i Policjanci **14.40** Detektywi w akcji **15.40** Pierwsza miłość **16.30** Pierwsza miłość **17.20** Hawaje 5 - 0 **18.15** Miodowe lata **20.00** Galileo **21.00** CSI: Kryminalne zagadki Nowego Jorku **23.00** Zemsta Vajry - film fantasy **1.00** Wspaniali ludzie **1.35** Wspaniali ludzie **2.05** Włatcy móch

TVP SPORT

6.15 RETRO TVP SPORT - piłka nożna, MŚ 1982 - mecz o trzecie miejsce Polska - Francja **8.30** Igrzyska Paraolimpijskie Tokio 2020 - Kolarstwo torowe, Pływanie, Lekkoatletyka, Tenis stołowy - relacja **9.45** Igrzyska Paraolimpijskie Tokio 2020 - Kolarstwo torowe, Pływanie, Lekkoatletyka, Tenis stołowy - relacja **15.00** Sporty walki - MMA ONE Championship - Battleground III, Singapur **17.00** PN - Eliminacje LM, 4.runda **19.10** Hokej na lodzie - Kwalifikacje olimpijskie, Bratysława. Słowacja - Polska **21.35** Igrzyska Paraolimpijskie - Tokio 2020 - wydarzenia **22.00** Sport **22.40** Sporty walki - MMA ONE Championship - Battleground III, Singapur **0.35** Sporty walki - MMA - Professional Fighters League, Atlantic City - Play - offs, Dzień 3, cz. 1 **4.00** Sporty walki - MMA - Professional Fighters League, Atlantic City

EUROSPORT

8.30 Kolarstwo. Vuelta a Espana, UCI World Tour, Hiszpania 11. etap **10.00** Golf. GolfTV Weekly **10.30** Triathlonista **11.00** ELECTRIC Touring Car Racing. PŚ, Hungaroring, Węgry - podsumowanie **11.30** Tenis. Roland Garros, Paryż, Francja Finał singla kobiet **13.00** Kolarstwo. Vuelta a Espana, UCI World Tour, Hiszpania 11. etap **14.50** Kolarstwo. Vuelta a Espana, UCI World Tour, Hiszpania 12. etap **17.45** Kolarstwo. Cyclassics Hamburg, UCI World Tour, Hamburg, Niemcy **18.00** Piłka nozna. Liga Mistrzów, Losowanie fazy grupowej, NyonSzwajcaria **19.00** Kolarstwo. Tour of Germany, UCI ProSeries, Niemcy 1. etap **20.00** Kolarstwo. Vuelta a Espana, UCI World Tour, Hiszpania 12. etap **21.30** Triathlon. Triathlonista **22.00** Magazyn. Sports Spotlight **22.30** KARATE. Full contact **23.30** Kolarstwo. Vuelta a Espana, UCI World Tour, Hiszpania 12. etap

POLSAT 2

6.00 Disco Gramy **7.00** Joker **8.00** Trudne sprawy **9.05** Drwale i inne opowieści Bieszczadu **10.00** Na ratunek 112 **10.30** Sekrety rodziny **11.30** Dlaczego ja? **12.30** Nasz nowy dom **13.30** Świat według Kiepskich **15.00** Trudne sprawy **16.00** Nasz nowy dom **17.00** Sekrety rodziny **18.00** Malanowski i Partnerzy **19.00** Gliniarze **20.05** Wydarzenia **20.35** Gość Wydarzeń **21.10** Demaskator. Poza Prawem. **22.10** Piękni i bezrobotni **22.40** Piękni i bezrobotni **23.10** Resident Evil: Ostatni rozdział - horror, USA, Niemcy, Francja, Kanada, RPA, Australia, Wielka Brytania, Japonia, 2017, reż. Paul W.S. Anderson, wyk. Milla Jovovich, Ali Larter, Shawn Roberts, Ruby Rose **1.25** Kabaretowa Ekstraklasa **2.05** Wydarzenia **2.50** #JesteśmyDlaDzieci **3.20** Echo lasu **3.50** Magazyn Atleci **4.20** Magazyn Atleci **4.50** Magazyn Atleci **5.20** SuperLudzie TV Okazje

SUPER POLSAT

6.05 Wydarzenia **6.45** SuperLudzie Extra **7.05** Psi patrol **8.05** Kung Fu Panda: Legenda o niezwykłości **8.35** Bąbelkowy świat gupików **9.05** Dora poznaje świat **9.35** iCarly **10.00** Misja Weteran **10.30** Świat według Kiepskich **11.00** Nasz nowy dom **12.00** Małe Wielkie Marzenia **13.00** Kowalscy kontra Kowalscy **13.30** Przyjaciółki **14.30** TOP CHEF **16.00** Hell's Kitchen - Piekielna Kuchnia **18.00** Nasz nowy dom **19.00** Świat według Kiepskich **20.00** Furia - thriller, USA, Wielka Brytania,

TVP 1

5.10 **Klan (3825 - 3826) -** telenowela
6.00 **Magazyn Ekspresu Reporterów**
7.00 **Transmisja Mszy Świętej**
7.35 **Rok w ogrodzie**
8.00 **Rok w ogrodzie Extra -** magazyn
8.15 **wojsko - polskie.pl (166) -** reportaż
8.40 **Pełnosprawni (416) -** magazyn
9.15 **Sprawa dla reportera**
10.15 **Heca w zoo -** komedia, USA, reż. Frank Coraci, wyk. Kevin James, Rosario Dawson, Leslie Bibb, Ken Jeong
12.05 **Fascynujący świat - Tajemnice ludzkiego ciała. Nauka -** serial
13.05 **Wojciech Cejrowski - boso**
13.45 **Przyrodnik na tropie - /12/ - Pszczoła miodna -** cykl dok.
14.15 **Z pamięci - Stefan Wyszyński**
14.25 **Okrasa łamie przepisy - W pomidorowym królestwie**
14.55 **Ojciec Mateusz s.XXIII (297) - Mikroklimat -** serial
15.50 **To był rok!**
16.50 **Igrzyska Paraolimpijskie**
17.00 **Teleexpress, Pogoda**
17.30 **Jaka to melodia?**
18.25 **Komisarz Alex s.XV (184) - Zastrzyk -** serial
19.25 **Sport, Wiadomości, Pogoda**
20.10 **Alarm! -** magazyn
20.35 **Królowa i konkwistador (59) -** serial
21.35 **Hit na sobotę - Tomb Raider**
HIT **-** film akcji, Wielka Brytania, USA, reż. Roar Uthaug, wyk. Alicia Vikander, Dominic West, Walton Goggins
23.45 **Dziewczyna w sieci pająka -** dramat, Kanada, Niemcy, Wielka Brytania, Szwecja, USA, reż. Fede Alvarez, wyk. Claire Foy, Lakeith Stanfield, Sylvia Hoeks
1.45 **Boks - Gala KnockOut Boxing Night 17**
3.00 **Kopciuszek (35 - 37) -** serial
4.25 **Z pamięci - Stefan Wyszyński**
4.30 **Zakończenie dnia**

TVP 2

5.55 **Barwy szczęścia (2456) -** serial
6.25 **Barwy szczęścia (2457) -** serial
7.00 **M jak miłość (1591) -** serial
7.55 **Pytanie na śniadanie**
11.10 **Rodzinny ekspres - Święci Zelia i Ludwik Martin, rodzice świętej Tereski od Dzieciątka Jezus**
11.40 **Wolne Miasto -** dramat, reż. Stanisław Różewicz, wyk. Włodzisław Ziembiński, Kazimierz Wichniarz, Stanisław Jasiukiewicz, Jerzy Śliwa, Bronisław Dardziński, Piotr Fronczewski, Hanna Zembrzuska, Jan Machulski, Irena Netto
13.25 **Va Banque (191) -** teleturniej
14.00 **Familiada -** teleturniej
14.35 **Koło fortuny -** teleturniej
15.20 **Szansa na sukces. Opole 2021 Natalia Kukulska**
16.25 **Na sygnale (317) - Stare grzechy -** serial
16.55 **Smaki świata po polsku - Lajk!**
17.30 **Słowo na niedzielę**
18.00 **Panorama, Pogoda**
18.30 **Postaw na milion -** teleturniej
19.25 **Rodzinka.pl s.X (200) - Zapisałaś w chmurze? -** serial
20.00 **Międzynarodowy Festiwal Zespołów Cygańskich Romane Dyvesa. Gorzów Wielkopolski**
21.10 **Międzynarodowy Festiwal Zespołów Cygańskich Romane Dyvesa. Gorzów Wielkopolski**
22.20 **Hity wszech czasów**
23.25 **Anything goes. Ale jazda!**
0.25 **Sądny dzień -** komedia, USA,
HIT reż. Sam Weisman, wyk. Martin Lawrence, Danny De Vito, John Leguizamo, Larry Miller, Nora Dunn
2.15 **Kibole -** film obyczajowy, Wielka Brytania, reż. Nick Love, wyk. Danny Dyer, Frank Harper, Neil Maskell
3.55 **Nad Niemnem (4) -** serial
4.55 **Lato, muzyka, zabawa. Wakacyjna Trasa Dwójki - 2021 Koszalin**

POLSAT

8.00 **Opowieści na dobranoc -** film familijny, USA, 2008, reż. Adam Shankman, wyk. Adam Sandler, Keri Russell, Guy Pearce, Russell Brand
10.10 **Ewa gotuje**
10.40 **Nasz nowy dom**
11.40 **Queen of Poland 2021**
12.40 **Bogaty Dom -** Biedny Dom
13.40 **Drwale i inne opowieści Bieszczadu**
14.40 **Rolnicy. Podlasie**
15.45 **Więzienie**
17.45 **Chłopaki do wzięcia**
18.50 **Wydarzenia, Sport, Pogoda**
19.25 **Gość Wydarzeń**
20.00 **Festiwal magiczne zakończenie wakacji z telewizją Polsat i RMF FM 2021 Przebój Lata RMF FM i POLSAT**

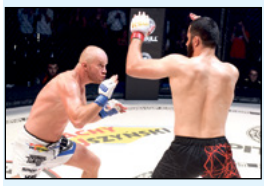

23.00 **Underdog -** film sensacyjny, Polska,
HIT 2019, reż. Maciej Kawulski, wyk. Eryk Lubos, Mamed Khalidov, Aleksandra Popławska, Emma Giegżno - Borys "Kosa" Kosiński jest u szczytu formy. W walce życia ze swoim największym rywalem Denim Takaevem popełnia błąd, który przekreśla jego karierę. Traci wszystko. To wydarzenie rozpoczyna serię upadków i wzlotów, a przede wszystkim zmusza go do tytanicznego wysiłku w walce o szacunek i miłość.
1.40 **Surogaci -** thriller sci - fi, USA, 2009, reż. Jonathan Mostow, wyk. Bruce Willis, Radha Mitchell, Rosamund Pike, Boris Kodjoe
3.20 **Kabaretowa Ekstraklasa**

TVN

5.35 **Uwaga! -** program interwencyjny
5.50 **Ukryta prawda -** program obyczajowy
6.50 **Kuchenne rewolucje -** program kulinarno - rozrywkowy
7.50 **Rozenek cudnie chudnie -** program lifestylowy
8.25 **Polowanie na ogród**
9.00 **Dzień Dobry Wakacje**
11.30 **Na Wspólnej Omnibus -** serial
13.20 **MasterChef Junior**
14.55 **Power Couple -** program rozrywkowy
16.25 **Totalne remonty Szelągowskiej**
17.25 **Polowanie na ogród**
17.55 **Zaplanuj długie życie**
18.00 **Weekendowa metamorfoza**
19.00 **Fakty, Sport**
19.35 **Pogoda**
19.45 **Uwaga! -** program interwencyjny
20.00 **Minionki -** komedia, USA 2015, reż. Kyle Balda, Pierre Coffin, wyk. Sandra Bullock, Jon Hamm, Michael Keaton, Alison Janney

22.00 **Dom wygranych -** komedia, USA
HIT 2017, reż. Andrew Jay Cohen, wyk. Will Ferrell, Amy Poehler, Jason Mantzoukas, Ryan Simpkins, Jeremy Renner
23.55 **Szybcy i wściekli VIII -** film sensacyjny, Chiny, Japonia, USA 2017, reż. F. Gary Gray, wyk. Vin Diesel, Jason Statham, Dwayne Johnson, Michelle Rodriguez, Tyrese Gibson, Charlize Theron, Kurt Russell
2.45 **Uwaga! -** program interwencyjny
3.05 **NOC Magii**

TTV

5.40 **Polski świat**
6.45 **Express -** informacje
7.00 **DeFacto**
8.00 **Usterka**
8.40 **Gogglebox. Przed telewizorem**
9.45 **Express, Pogoda**
10.05 **Królowe życia. Pielgrzymka**
11.00 **Bracia Collins biorą się do roboty**
12.05 **Wyburzacze -** program rozrywkowy
13.35 **Damy i wieśniaczki. PL**
14.45 **Królowe życia -** serial
15.15 **Królowe życia -** serial
15.45 **Express, Pogoda**
16.00 **Ostre cięcie**
16.40 **Gogglebox. Przed telewizorem**
17.45 **Express, Pogoda**
18.00 **Usterka**
18.45 **Królowe życia. To właśnie przyjaźń**
19.45 **Express, Pogoda**
20.00 **Królowe życia -** serial
20.30 **Królowe życia -** serial
21.00 **Królowe życia -** serial
21.30 **Królowe życia -** serial
22.00 **Gogglebox. Przed telewizorem**
23.00 **Gogglebox. Przed telewizorem**
0.00 **Gogglebox. Przed telewizorem**
0.45 **Seks -** wypadki
1.45 **Ostre cięcie**
2.25 **Żony ekstraklasy -** serial
3.30 **Kartoteka**
4.30 **O mały włos...**

SOBOTA, 28 SIERPNIA

TVN 7

5.00 **Szpital -** program obyczajowy
6.00 **Wiza na miłość**
7.00 **Timmy i przyjaciele -** animacja
7.15 **Ukryta prawda**
11.15 **Beethoven II -** film familijny, USA
13.00 **Złoto dla zuchwałych -** film wojenny, USA, Jugosławia 1970, reż. Brian G. Hutton, wyk. Clint Eastwood, Telly Savalas, Don Rickles, Donald Sutherland, Carroll O'Connor
16.05 **Wakacje Jasia Fasoli -** komedia, Wielka Brytania, Francja, Niemcy 2007, reż. Steve Bendelack, wyk. Rowan Atkinson, Emma De Caunes, Jean Rochefort, Karl Roden
17.55 **R.I.P.D.: Agenci z zaświatów -** film sensacyjny, USA 2013, reż. Robert Schwentke, wyk. Jeff Bridges, Ryan Reynolds, Kevin Bacon
20.00 **Inwazja -** film S - F, USA, Australia
HIT 2007, reż. Oliver Hirschbiegel, wyk. Nicole Kidman, Daniel Craig, Jeremy Northam, Jackson Bond, Jeffrey Wright, Veronica Cartwright
22.10 **Władza absolutna -** film sensacyjny, USA 1997, reż. Clint Eastwood, wyk. Clint Eastwood, Gene Hackman, Ed Harris, Laura Linney, Judy Davis, Scott Glenn
0.40 **Dzika rzeka -** film sensacyjny, USA 1994, reż. Curtis Hanson, wyk. Meryl Streep, Kevin Bacon, David Strathairn, John C. Reilly
3.00 **NOC Magii**

PULS

6.00 **Castle -** serial
7.00 **Taki jest świat**
8.00 **Lombard: Życie pod zastaw -** serial
10.00 **Lombard: Życie pod zastaw -** serial
12.00 **Lombard: Życie pod zastaw -** serial
14.00 **Lombard: Życie pod zastaw -** serial
16.00 **Lombard: Życie pod zastaw -** serial
18.00 **Lombard: Życie pod zastaw -** serial
20.00 **W obronie własnej -** thriller, USA
HIT 2013, reż. Gary Fleder, wyk. Clancy Brown, Frank Grillo, Jason Statham, Rachelle Lefevre, Winona Ryder, James Franco, Izabela Vidovic, Kate Bosworth
22.00 **Plan ucieczki -** thriller, USA 2013, reż. Mikael Hafström, wyk. Arnold Schwarzenegger, Cent 50, Faran Tahir, Jim Caviezel, Sam Neill, Sylvester Stallone, Vinnie Jones
0.10 **Sin City 2: Damulka warta grzechu -** thriller, USA 2014, reż. Frank Miller, Robert Rodriguez, wyk. Bruce Willis, Christopher Lloyd, Eva Green, Jessica Alba, Joseph Gordon - Levitt
2.15 **Castle -** serial
3.05 **Taki jest świat**
4.00 **Na jedwabnym szlaku**
4.35 **Z archiwum policji**

STOPKLATKA

6.00 Doktor Martin - serial **8.00** Komisarz Rex - serial **10.50** Stawka większa niż życie cz. 3 - 4 - serial **13.45** U Pana Boga w ogródku - serial **14.45** Papież kontra Hitler - film dok. **16.40** Jak zostać kotem - komedia, Francja, Kanada, Chiny **18.25** Starsza pani musi zniknąć - komedia, USA **20.00** Kiler - komedia, Polska **22.05** Rytuał - horror, USA, Węgry, Włochy **0.30** Lustra - horror, USA, Rumunia, Niemcy **2.40** Piłkarski poker - film obyczajowy

TV 4

6.00 Flintstonowie **6.30** Dzielna Mysz **6.50** Galileo **10.50** Gliniarz w przedszkolu 2 - komedia **13.00** STOP Drogówka **14.00** Policjantki i Policjanci **19.00** Galileo **20.00** Lodołamacz - dramat przygodowy, Rosja, 2016, reż. Nikolay Khomeriki, wyk. Piotr Fiodorow, Siergiej Puskiepalis, Anna Michałkowa, Aleksandr Pal **22.35** Sprawiedliwi - Wydział Kryminalny **0.45** Bez litości 3 - horror, USA, 2015, reż. R.D. Braunstein, wyk. Sarah Butler, Doug McKeon

TV6

6.00 TOP 10 - Lista przebojów **7.05** Flintstonowie **9.40** Dzielna Mysz **9.55** Antboy - film familijny **11.35** Benny Hill **12.55** Śmiertelna zamiana - thriller **14.40** Najgroźniejsi kierowcy świata **15.25** Najgroźniejsi kierowcy świata **16.05** Wzór - serial **20.00** Galileo **21.00** CSI: Kryminalne zagadki Nowego Jorku **23.00** Shaolin - film sensacyjny, Hongkong, Chiny, 2011, reż. Benny Chan **1.45** Dancing with the Stars. Taniec z Gwiazdami **3.40** Disco Polo Life

TVP SPORT

7.15 Hokej na lodzie - Kwalifikacje olimpijskie Słowacja - Polska **8.15** Igrzyska Paraolimpijskie Tokio 2020 - Kolarstwo torowe, Pływanie, Lekkoatletyka, Tenis stołowy **9.15** Stan futbolu **10.10** Piłka nożna - Ekstraliga kobiet, **12.20** Igrzyska Paraolimpijskie Tokio 2020 - Pływanie, Lekkoatletyka, Tenis stołowy **15.30** Kolarstwo - MTB - MŚ, Val di Sole - cross kobiet **16.30** Igrzyska Paraolimpijskie - Tokio 2020 **17.05** Piłka nożna - Ekstraklasa **19.55** Boks - Gala KnockOut Boxing Night 17 **20.05** Boks - Gala KnockOut Boxing Night 17, cz. 1 - **22.00** Sportowy Wieczór **22.15** Boks - Gala KnockOut Boxing Night 17, cz. 2 - walka wieczoru - **0.30** Piłka nożna - Beach Soccer - MŚ - 1 finału - podsumowanie skróty z 4 meczów **1.50** Sporty walki - MMA - Professional Fighters League, Atlantic City - Play - offs, Dzień 3.

EUROSPORT

8.30 Kolarstwo. Vuelta a Espana, World Tour, Hiszpania 13. etap **10.00** Tenis. US Open, Finał **13.00** Kolarstwo. Vuelta a Espana, World Tour, Hiszpania 13. etap **14.50** Kolarstwo. Vuelta a Espana, World Tour, Hiszpania 14. etap **17.45** Jeździectwo. Global Champions Tour, Hamburg, Niemcy Skoki **19.15** Kolarstwo. Deutschland Tour, Pro Series, Niemcy 3. etap **20.15** Kolarstwo górskie. MŚ, Val di Sole, Włochy Cross - country kobiet **21.15** Kolarstwo górskie. MŚ, Val di Sole, Włochy Cross - country mężczyzn **22.15** Rajdy Samochodowe. Mistrzostwa Europy, Rajd Barum, Zlin, Czechy 1. runda **22.45** The Minute **22.50** Kolarstwo. Vuelta a Espana, World Tour, Hiszpania 14. etap **0.30** Tenis. US Open, Nowy Jork, Stany Zjednoczone Finał mężczyzn **1.30** Kolarstwo. Vuelta a Espana, World Tour, Hiszpania 14. etap **3.00** Tenis. US Open, Nowy Jork,

POLSAT 2

6.00 Disco Gramy **7.00** Awantura o kasę **8.00** Nasz nowy dom **9.00** Dlaczego ja? **10.00** Dlaczego ja? **11.00** Dlaczego ja? **12.00** Dlaczego ja? **13.00** Dlaczego ja? **14.00** Przyjaciółki **15.00** Nasz nowy dom **16.00** W rytmie serca **17.00** W rytmie serca **18.00** Komisarz Mama **19.00** Kowalscy kontra Kowalscy **19.30** Kowalscy kontra Kowalscy **20.05** Wydarzenia **20.35** Gość Wydarzeń **21.10** Resident Evil: Ostatni rozdział - horror, USA, Niemcy, Francja, Kanada, RPA, Australia, Wielka Brytania, Japonia, 2017, reż. Paul W.S. Anderson, wyk. Milla Jovovich, Ali Larter, Shawn Roberts, Ruby Rose **23.30** Ultraviolet - film sci - fi, USA, 2006, reż. Kurt Wimmer, wyk. Milla Jovovich, Cameron Bright, Nick Chinlund, Sebastien Andrieu **1.25** Kabaretowa Ekstraklasa **2.05** Wydarzenia **2.50** #JesteśmyDlaDzieci **3.20** Echo lasu **4.20** Interwencja

SUPER POLSAT

6.05 Wydarzenia **6.45** SuperLudzie Extra **7.05** Psi patrol **10.00** Świat według Kiepskich **11.00** SuperLudzie **11.30** Kopernik była kobietą **12.30** Nasz nowy dom **14.30** Legenda o Smoku Gnatochrupie - film anim. **14.55** Ciałła z Beverly Hills 2 - film familijny **16.45** Uczeń czarnoksiężnika - film przygodowy, USA, 2010, reż. Jon Turteltaub, wyk. Nicolas Cage, Jay Baruchel **19.00** Świat według Kiepskich **19.30** Świat według Kiepskich **20.00** PolandJa - komedia, Polska, 2017, reż. Cyprian T. Olencki, wyk. Izabela Kuna, Grzegorz Małecki, Jakub Gierszał, Paweł Domagała **22.10** Wilk - horror, USA, 1994, reż. Mike Nichols, wyk. Jack Nicholson, Michelle Pfeiffer, James Spader, Kate Nelligan **0.55** Festiwal magiczne zakończenie wakacji z telewizją Polsat i RMF FM 2019 **2.20** Kabaretowa Ekstraklasa **3.00** Polacy za granicą **4.00** Polacy za granicą

TVP INFO

5.55 Serwis Info, Pogoda, Serwis Sportowy co pół godziny **13.59** Serwis Info weekend **14.29** Serwis Info weekend **14.53** Pogoda **15.00** Debata TVP INFO - program publicystyczny **15.29** Info Dzień **16.25** Pogoda **16.30** Koronawirus. Szczepionka **17.00** Teleexpress **17.15** Teleexpress Extra **17.30** Serwis Info weekend **18.00** Panorama **18.18** Serwis Info weekend **18.30** Kobiecym okiem - magazyn **18.52** Serwis Info weekend **19.30** Wiadomości - **19.58** Gość Wiadomości - **20.13** Minęła 20ta **21.00** Nie da się ukryć - magazyn **21.25** Serwis Info weekend **21.41** Pogoda **21.50** W tyle wizji **22.25** Serwis Info weekend **22.30** W tyle wizji Extra **23.00** Magazyn śledczy **23.25** INFO Wieczór **0.00** Wiadomości - **0.28** Gość Wiadomości - **0.56** Pogoda **1.00** Salon dziennikarski - program publicystyczny **1.46** Pogoda **1.56** Minęła 20ta **2.49** Pogoda

TRWAM

14.30 Przegląd Katolickiego Tygodnika "Niedziela" **14.35** Próba wiary. Święty Walenty **15.30** Wierzę w Boga **16.00** Informacje dnia **16.10** Piloci. Biało - czerwoni z Dęblina **17.00** Danuta Siedzikówna "Inka" **17.25** Święty na każdy dzień **17.30** Mocni Jego mocą **17.55** Poczet Wielkich Polaków **18.00** Anioł Pański **18.05** Informacje dnia **18.15** Rozmowy niedokończone **19.25** Powstanie Warszawskie **19.30** Katecheza ks. bp. Antoniego Długosza **19.45** Modlitwa z telefonicznym udziałem dzieci **20.00** Informacje dnia **20.20** Różaniec **20.50** Święty na każdy dzień **21.00** Apel Jasnogórski **21.20** Informacje dnia **21.40** Polski Punkt Widzenia **22.00** Misjonarze Afryki - Ojcowie Biali **22.20** Niezwykłości przyrody Nowej Zelandii - szykowna owca **22.30** Fryderyk Chopin i jego muzyka **23.00** Głos serca **23.45** 100 cudownych miejsc na świecie

KULTURA

7.30 Informacje kulturalne **7.50** Pomniki Historii s.I - Kórnik **8.00** 15 Krajowy Festiwal Piosenki Polskiej Opole '77 **9.20** Słowobranie **9.50** Świat kina w obiektywie agencji Magnum - film dok. **10.55** U Pana Boga w ogródku - serial **11.50** Tamte lata, tamte dni - Andrzej i Jacek Zielińscy **12.30** Twój Vincent - film anim. **14.15** Co mi zrobisz jak mnie złapiesz - komedia **16.25** Zaginione Skarby - Madonna Głogowska - film anim. **16.40** Winnetou i Apanaczi - serial **18.15** Mój czas - felieton **18.25** Co dalej? **18.55** Sami Yaffa na tropie dźwięków - Irlandia - cykl dok. **20.00** Madame - komediodramat **21.40** Joni Mitchell. Festiwal na wyspie Wight **22.50** Mocne Kino - Lenny - dramat **0.50** Co dalej? - Umowy społeczne. Gdzie się podziała ta nasza solidarność - program publicystyczny **1.30** Tato - dramat obyczajowy

NIEDZIELA, 29 SIERPNIA

TVP 1

4.40 **Klan (3827 - 3829) -** telenowela
6.00 **Słownik polsko@polski**
6.25 **wojsko - polskie.pl (166) -** reportaż
6.55 **Słowo na niedzielę**
7.00 **Transmisja Mszy Świętej**
8.00 **Tydzień**
8.30 **Zakochaj się w Polsce -** magazyn
9.05 **Przyrodnik na tropie -** cykl dok.
9.40 **Fascynujący Schwarzwald**
9.55 **Fascynująca Szwajcaria**
10.25 **Klasztorne smaki Remigiusza Rączki -** magazyn kulinarny
10.50 **Słowo na niedzielę**
11.00 **Transmisja Mszy Świętej**
11.55 **Między ziemią a niebem**
12.00 **Anioł Pański**
12.15 **Między ziemią a niebem**
12.50 **Umarł, aby żyć. Rzecz o Stefanie Kardynale Wyszyńskim -** serial
13.15 **Niedźwiedzie w krainie śniegu**
14.15 **Z pamięci - Stefan Wyszyński**
14.25 **Okrasa łamie przepisy**
14.55 **Komisarz Alex s.V (55) -** serial
15.50 **To był rok!**
16.50 **Igrzyska Paraolimpijskie**
17.00 **Teleexpress, Pogoda**
17.30 **Jaka to melodia?**
18.25 **Ojciec Mateusz s.XXV (328) -** serial
19.25 **Sport, Wiadomości, Pogoda**
20.15 **Królowa i konkwistador (60) -** serial
21.25 **Zakochana Jedynka - Diana**
HIT **-** dramat, Szwecja, Wielka Brytania, Francja, Belgia, reż. Oliver Hirschbiegel, wyk. Naomi Watts, Naveen Andrews, Douglas Hodge, Cas Anvar
23.25 **Złota dama -** film fabularny, Wielka Brytania, reż. Simon Curtis, wyk. Helen Mirren, Ryan Reynolds, Daniel Bruhl, Katie Holmes, Charles Dance
1.25 **Gliniarze na terapii -** komedia, Francja, reż. Emile Gaudreault, wyk. Richard Berry, Jacques Gamblin, Waly Dia, Baptiste Lorber
3.05 **Nie na sprzedaż -** film dok.
4.00 **Kopciuszek (38 - 39) -** serial
4.55 **Z pamięci - Stefan Wyszyński**

TVP 2

5.20 **Barwy szczęścia (2458 - 2460) -** serial
7.00 **M jak miłość (1592) -** serial
7.55 **Pytanie na śniadanie**
11.10 **Dookoła Bałtyku**
11.40 **Fanfan Tulipan -** komedia, Francja, reż. Gerard Krawczyk, wyk. Vincent Perez, Penélope Cruz, Hélene de Fougerolles, Didier Bourdon
13.25 **Va Banque (192) -** teleturniej
14.00 **Familiada -** teleturniej
14.35 **Koło fortuny -** teleturniej
15.15 **Szansa na sukces. Opole 2021 - Finał -** widowisko muzyczne
17.05 **Na sygnale (318) - Rozwiązania siłowe -** serial
17.30 **Na sygnale (319) - Zazdrość i ratownictwo -** serial
18.00 **Panorama**
18.20 **Pogoda**
18.30 **Postaw na milion-** teleturniej
19.20 **Rodzinka.pl s.X (201) - Upiorne urodziny -** serial
20.00 **Lato, muzyka, zabawa. Wakacyjna Trasa Dwójki - 2021 Sopot, cz. 1 -** koncert
21.10 **Lato, muzyka, zabawa. Wakacyjna Trasa Dwójki - 2021 Sopot, cz. 2 -** koncert
22.20 **Lato, muzyka, zabawa. Wakacyjna Trasa Dwójki - 2021 Sopot, cz. 3 -** koncert
23.40 **Lato, muzyka, zabawa. Wakacyjna Trasa Dwójki - 2021 Sopot -** koncert
0.40 **Hity wszech czasów -** magazyn muzyczny
1.45 **Aquarius -** dramat, Brazylia, reż. Kleber Mendonca Filho, wyk. Sonia Braga, Julia Bernat, Humberto Carrao, Irandhir Santos
4.20 **Rodzinka.pl -** serial
4.45 **Zakończenie dnia**

POLSAT

6.00 **Nowy dzień z Polsat News**
9.00 **Samoloty 2 -** film anim.
10.50 **102 dalmatyńczyki -** komedia familijna, USA, 2000
13.10 **Shrek Forever -** film anim.
15.10 **Książę Persji: Piaski czasu -** film przygodowy, USA, 2010, reż. Mike Newell, wyk. Jake Gyllenhaal, Gemma Arterton, Ben Kingsley
17.40 **Nasz nowy dom**
18.50 **Wydarzenia, Sport, Pogoda**
19.20 **Wieczór z Gwiazdami Jesień 2021**
20.00 **Festiwal magiczne zakończenie wakacji z telewizją Polsat i RMF FM 2021. Świętokrzyska Gala Kabaretowa 2021**

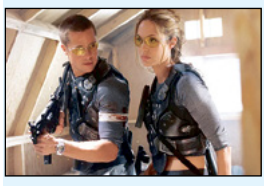

23.00 **Pan i pani Smith -** komedia sensa-
HIT cyjna, USA, 2005, reż. Doug Liman, wyk. Brad Pitt, Angelina Jolie, Vince Vaughn, Adam Brody
- John i Jane Smith są zwyczajnym małżeństwem ze sporym stażem, wiodącym ustabilizowany, żeby nie powiedzieć nudny żywot w uroczym domu na przedmieściach. W tajemnicy przed sobą John i Jane Smith są też płatnymi zabójcami, których skuteczność i profesjonalizm są szeroko doceniane i wysoko opłacane. Po prostu nie mają sobie równych. Wszystko się zmienia, gdy każde z osobna dostaje zlecenie zlikwidowania niebezpiecznego zabójcy, którym okazuje się ... szanowny małżonek.
1.35 **Kabaretowa Ekstraklasa**
2.35 **Love Island. Wyspa miłości**

TVN

5.25 **Uwaga! -** program interwencyjny
5.45 **Ukryta prawda**
6.45 **Kuchenne rewolucje**
7.45 **Receptura -** kulisy produkcji
8.15 **Nowa Maja w ogrodzie**
8.45 **Akademia ogrodnika**
8.50 **Zaplanuj długie życie**
9.00 **Dzień Dobry Wakacje**
11.30 **Weekendowa metamorfoza**
12.30 **Co za tydzień -** magazyn
13.20 **Ach, ta impreza! -** program lifestylowy
13.55 **Minionki -** komedia, USA 2015, reż. Kyle Balda, Pierre Coffin, wyk. Sandra Bullock, Jon Hamm, Michael Keaton, Alison Janney, Steve Coogan, Geoffrey Rush, Steve Carell
15.50 **Znów mam 17 lat -** komedia, USA 2009, reż. Burr Steers, wyk. Zac Efron, Matthew Perry, Leslie Mann, Thomas Lennon, Allison Miller
18.00 **Kuchenne rewolucje -** program kulinarno - rozrywkowy
19.00 **Fakty, Sport, Pogoda**
19.45 **Uwaga! -** program interwencyjny

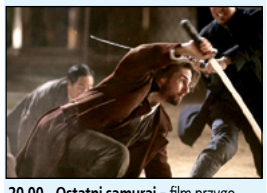

20.00 **Ostatni samuraj -** film przygo-
HIT dowy, USA 2003, reż. Edward Zwick, wyk. Tom Cruise, Ken Watanabe, Timothy Spall, Billy Connolly, Tony Goldwyn, Hiroyuki Sanada, Koyuki, Shichinosuke Nakamura
23.15 **Błękitna fala II -** film obyczajowy, USA, RPA 2011, reż. Mike Elliott, wyk. Sascha Jackson, Elizabeth Matis, Ben Milliken, Sharni Vinson,
1.35 **Kuchenne rewolucj**
2.45 **Uwaga! -** program interwencyjny
3.00 **NOC Magii**

TTV

5.05 **Usterka**
5.35 **Żony ekstraklasy -** serial
6.40 **Express -** informacje
6.55 **DeFacto -** Flesz
7.05 **DeFacto**
7.30 **Gogglebox. Przed telewizorem**
8.35 **Bracia Collins biorą się do roboty**
9.45 **Express, Pogoda**
10.05 **Kossakowski. Wtajemniczenie**
10.55 **Zamiana żon**
12.00 **Kto to kupi?**
12.40 **Damy i wieśniaczki. PL**
13.45 **Królowe życia -** serial
14.10 **Królowe życia -** serial
14.40 **Gogglebox. Przed telewizorem**
15.45 **Express, Pogoda**
16.05 **Gogglebox. Przed telewizorem**
17.05 **Usterka**
17.45 **Express, Pogoda**
18.05 **Patent na kasę**
18.40 **Królowe życia -** serial
19.10 **Królowe życia -** serial
19.45 **Express, Pogoda**
20.05 **Orzeł czy Reszka**
21.05 **Gogglebox. Przed telewizorem**
22.05 **To tylko kilka dni**
23.05 **Królowe życia -** serial
23.30 **Królowe życia -** serial
0.05 **Kossakowski. Wtajemniczenie**
0.50 **Kossakowski. Wtajemniczenie**
1.35 **Betlejewski. Prowokacje**
2.00 **Betlejewski. Prowokacje**
2.30 **Detektywi. Na zlecenie**
3.10 **Detektywi. Na zlecenie**
3.55 **Fobie**

TVN 7

5.00 **Szpital -** program obyczajowy
6.00 **Wiza na miłość**
7.00 **Timmy i przyjaciele -** animacja
7.15 **Ukryta prawda**
11.30 **Przygoda na Alasce -** film przygodowy, USA 1995, reż. Fraser Heston
13.50 **Sierżant Bilko -** komedia, USA 1996, reż. Jonathan Lynn, wyk. Steve Martin, Dan Aykroyd, Phil Hartman, Glenne Headly, Daryl Mitchell, Max Casella, Chris Rock
15.55 **Kłamca kłamca -** komedia, USA 1997, reż. Tom Shadyac, wyk. Jim Carrey, Maura Tierney, Justin Cooper, Cary Elwes, Anne Haney, Jennifer Tilly, Amanda Donohoe, Jason Bernard, Swoosie Kurtz
17.45 **Johnny English Reaktywacja -** komedia, USA, Wielka Brytania, Francja 2011, reż. Oliver Parker
20.00 **Incepcja -** film przygodowy, USA,
HIT Wielka Brytania 2010, reż. Christopher Nolan, wyk. Leonardo DiCaprio, Joseph Gordon - Levitt, Ellen Page, Tom Hardy, Ken Watanabe
23.10 **Ex machina -** film S - F, Wielka Brytania 2014, reż. Alex Garland, wyk. Domhnall Gleeson, Alicia Vikander, Oscar Isaac, Sonoya Mizuno
1.30 **Zbrodnie, które wstrząsnęły Ameryką**
2.35 **Druga strona medalu -** talk show
3.10 **NOC Magii**

PULS

5.30 **Rodzinny interes -** serial
9.25 **Nowe przygody Aladyna -** film przygodowy, Francja 2015
11.30 **Halvdan - prawie wiking -** film familijny, Szwecja 2018
13.30 **Najpiękniejsze baśnie: Królewskie dzieci -** baśń, Niemcy 2019
14.45 **Najpiękniejsze baśnie: Prawdziwa narzeczona -** baśń
15.55 **Królewna Śnieżka -** film familijny
18.00 **Powiedz tak -** komedia romantyczna, Niemcy, USA 2001, reż. Adam Shankman, wyk. Alex Rocco, Bridgette Wilson - Sampras, Jennifer Lopez, Judy Greer, Justin Chambers
20.00 **Mechanik: Konfrontacja -** film
HIT akcji, USA, Tajlandia 2016, reż. Dennis Gansel, wyk. Jason Statham, Jessica Alba, Michelle Yeoh, Sam Hazeldine, Tommy Lee Jones
22.00 **Jestem Bogiem -** thriller, USA 2011, reż. Neil Burger, wyk. Abbie Cornish, Andrew Howard, Anna Friel, Bradley Cooper, Johnny Whitworth, Robert De Niro, Tomas Arana
0.00 **Dredd - film sci -** fi, Wielka Brytania, RPA, USA 2012, reż. Pete Travis, wyk. Karl Urban, Lena Headey, Olivia Thirlby, Wood Harris
2.00 **Dyżur**
2.45 **Taki jest świat**
3.20 **Na jedwabnym szlaku**
4.35 **Z archiwum policji**
5.00 **Rodzinny interes -** serial

STOPKLATKA

6.00 Doktor Martin - serial **8.00** Komisarz Rex - serial **10.00** Hudson i Rex - serial **10.55** Przygody Merlina - serial **13.50** Asterix na olimpiadzie - komedia przygodowa **16.05** Komedia małżeńska - komedia obyczajowa, Polska **18.20** Poirot: Wigilia Wszystkich Świętych - film kryminalny, Wielka Brytania **20.00** Trzydziestu trzech - film katastroficzny, USA, Chile **22.45** Saga Wikingów - film przygodowy, Niemcy **0.45** Układ zamknięty - thriller

TV 4

6.00 Połączeni **6.15** Gang Szklanych Kulek - film przygodowy **8.00** Gliniarz w przedszkolu 2 - komedia **10.05** Galileo **12.15** STOP Drogówka **13.15** Gwiazdy Kabaretu **14.25** Bohater - film sensacyjny **16.50** Ostatni legion - dramat historyczny, **19.00** Galileo **20.00** Czasy ostateczne: Pozostawieni - film sensacyjny, Kanada, USA, 2014, reż. Vic Armstrong **22.25** Wywiad z wampirem - horro **0.55** Pękniesz ze śmiechu **1.55** Śmierć na 1000 sposobów

TV6

6.00 TOP 10 - Lista przebojów **7.05** Flintstonowie **9.05** Dzielna Mysz **9.25** Sekrety sąsiadów **13.00** Dancing with the Stars. Taniec z Gwiazdami **15.00** Policjantki i Policjanci **20.00** Galileo **21.00** CSI: Kryminalne zagadki Nowego Jorku **22.55** Admirał - dramat biograficzny, Holandia, 2015, reż. Roel Reiné, wyk. Frank Lammers, Lukas Dijkema, Barry Atsma, Charles Dance **1.35** Spadkobiercy **2.40** TOP 10 - Lista przebojów **3.40** Disco Polo Life **4.40** Disco Polo Life

TVP SPORT

6.30 Kolarstwo - MTB - MŚ, Val di Sole - cross mężczyzn **7.45** PN - PKO Ekstraklasa **9.45** Igrzyska Paraolimpijskie Tokio 2020 - Pływanie, Lekkoatletyka, Rugby na wózkach - relacja **13.30** Hokej na lodzie - Kwalifikacje olimpijskie Polska - Austria **15.55** Wyścigi konne - Służewiec 2021. St. Leger - relacja **16.55** Piłka nożna - Beach Soccer MŚ - Rosja 2021. 3 miejsce **18.25** Piłka nożna - Beach Soccer MŚ - Rosja 2021. Finał **20.00** Igrzyska Paraolimpijskie - Tokio 2020 - wydarzenia **20.40** Boks - Gala KnockOut Boxing Night 17, cz. 2 - walka wieczoru **21.35** Sportowy Wieczór **22.15** Sporty walki - MMA - Professional Fighters League, Atlantic City - Play - offs, Dzień 3. **0.15** Sporty walki - MMA ONE Championship - Battleground III, Singapur **2.10** Boks - Gala KnockOut Boxing Night 17 - podsumowanie **4.10** Boks - Gala w Miami

EUROSPORT

8.30 Kolarstwo. Vuelta a Espana, World Tour, Hiszpania 14. etap **9.55** The Minute **10.00** Tenis. US Open **11.00** Endurance Car Racing. MŚ, 24 - godzinny wyścig Le Mans, Francja **12.15** Wyścigi samochodowe. Porsche Supercup, Stavelot, Belgia **13.15** Kolarstwo. Vuelta a Espana, World Tour, Hiszpania 15. etap **17.45** Kolarstwo. Bretagne Classic, World Tour **19.15** Kolarstwo. Deutschland Tour, Pro-Series, Niemcy 4. etap **20.15** Kolarstwo. Vuelta a Espana, World Tour, Hiszpania 15. etap **20.55** The Minute **21.00** Triathlon. Collins Cup, Samorin, Słowacja **22.00** Rajdy Samochodowe. ME Rajd Barum, Zlin, Czechy - podsumowanie **22.30** Wy

TVP 1

5.15 Przysięga (465) - serial
6.05 Elif (1036) - serial
7.00 Transmisja Mszy Świętej
7.30 Okiem Wiary - magazyn
8.00 Wiadomości, Pogoda
8.15 Kwadrans polityczny
8.35 Ranczo s.IV (45) - serial
9.40 Komisarz Alex s.X (130) - Trzeci człowiek - serial
10.35 Ojciec Mateusz s.XXII (278) - serial
11.25 Uzdrowisko (46) - telenowela
12.00 Wiadomości
12.10 Agrobiznes
12.40 Kazimierskie granie - relacja z Festiwalu Kapel i Śpiewaków Ludowych
13.05 Życie lasu. Ptaki - film dok.
14.00 Elif (1037) - serial
15.00 Wiadomości, Pogoda
15.15 Alarm! - magazyn
15.35 Gra słów. Krzyżówka - teleturniej
16.00 Przysięga (466) - serial
16.50 Igrzyska Paraolimpijskie
17.00 Teleexpress
17.15 Jaka to melodia?
17.55 Dzikie pszczoły (41) - serial
18.55 Jeden z dziesięciu - teleturniej
19.25 Sport, Wiadomości, Pogoda
20.10 Alarm! - magazyn
20.35 Zenek - film obyczajowy, Polska, reż. Jan Hryniak, wyk. Krzysztof Czeczot, Jakub Zając, Klara Bielawka, Karol Dziuba, Magdalena Berus, Jędrzej Bigosiński, Jan Frycz
22.20 Świat bez fikcji - Teorie spiskowe. Wojna o szczepionki
23.25 Głośniej od bomb - dramat,
HIT Dania, Francja, reż. Joachim Trier, wyk. Jesse Eisenberg, Isabelle Huppert, Gabriel Byrne, Amy Ryan
1.45 Diana - dramat, Szwecja, Wielka Brytania, Francja, Belgia, reż. Oliver Hirschbiegel, wyk. Naomi Watts, Naveen Andrews, Douglas Hodge
0.35 Genialny wynalazek - komedia, USA, reż. Jeff Balsmeyer, wyk. Dallas Roberts, Jeremy Renner, Ayelet Zurer, Marguerite Moreau

TVP 2

5.00 Cafe piosenka - Kasia Dąbrowska - talk - show
5.25 Na dobre i na złe (738) - Złamane skrzydła - serial
6.25 Program katolicki
6.55 Gra słów. Krzyżówka - teleturniej
7.30 Pytanie na śniadanie - pobudka
7.55 Pytanie na śniadanie
10.40 Panorama
10.50 Pytanie na śniadanie
11.30 Blondynka s.VI (74) - Piękne jest życie pozagrobowe - serial
12.30 Koło fortuny - teleturniej
13.15 Kozacka miłość (170) - serial
14.05 Va Banque (190) - teleturniej
14.35 Na sygnale (311) - Co za dużo, to nie zdrowo - serial
15.10 Górscy ratownicy (63) - Samiuteńka, cz. 1 - serial
16.00 Koło fortuny - teleturniej
16.35 Familiada - teleturniej
17.15 Promyk nadziei (98) - serial
18.00 Panorama
18.20 Va Banque (193) - teleturniej
18.45 Kozacka miłość (171) - serial
19.35 Barwy szczęścia (2460) - serial
20.10 Postaw na milion - teleturniej
21.10 Wojenne dziewczyny s.II (19) - serial
22.10 Syn s.I (9) - serial
23.05 Lato - film biograficzny, Rosja, reż.
HIT Kirył Sierebriennikow, wyk. Teo Yoo, Irina Starshenbaum, Roman Bilyk, Aleksandr Gorchilin
1.15 Warto kochać (72) - serial
2.05 Dzisiaj zginie zabójca mojego syna - film obyczajowy, Francja, reż. Pierre Aknine, wyk. Jean - Paul Rouve, Sami Bouajila, Audrey Lamy, Anne Marivin
3.45 Rodzinka.pl - serial
4.15 Rodzinka.pl - serial
4.45 Zakończenie programu

POLSAT

6.00 Nowy dzień z Polsat News
8.40 Malanowski i Partnerzy
9.40 Sekrety rodziny
10.40 Dlaczego ja?
11.40 Gliniarze
12.50 Wydarzenia
13.25 Interwencja
13.40 Trudne sprawy
14.40 Dlaczego ja?
15.50 Wydarzenia, Pogoda
16.15 Interwencja
16.30 Na ratunek 112
17.00 Gliniarze
18.00 Pierwsza miłość
18.50 Wydarzenia, Sport, Pogoda
19.25 Gość Wydarzeń
20.05 Dancing with the Stars. Taniec z Gwiazdami
22.10 Love Island. Wyspa miłości

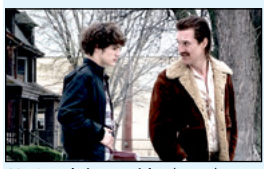

23.40 Kokainowy Rick - dramat kry-
HIT minalny, USA, 2018, reż. Yann Demange, wyk. Matthew McConaughey, Bel Powley, Jennifer Jason Leigh, Brian Tyree Henry - Nastolatek Rick pochodzi z dość biednej rodziny z przedmieść Detroit. Ojciec para się różnego rodzaju przekrętami i ma słabość do broni, siostra miewa wahania nastroju i zawsze zakochuje się w nieodpowiednich facetach. Chłopak, choć nie skończył jeszcze 16 lat, wikła się w szemrane interesy, czuje się bezkarny, a wszystko za cichym przyzwoleniem ojca, któremu imponuje spryt i pomysłowość syna. Niestety dobra passa nie trwa wiecznie.
1.55 Kabaretowa Ekstraklasa

TVN

5.05 Uwaga! - program interwencyjny
5.20 Nowa Maja w ogrodzie
5.50 Akademia ogrodnika
6.00 LAB - serial
7.00 Ukryta prawda - program obyczajowy
8.00 Kuchenne rewolucje - program kulinarno - rozrywkowy
9.00 Dzień Dobry TVN - magazyn
11.35 Top 10 Playera
11.45 Ukryta prawda - program obyczajowy
12.50 Ukryta prawda - program obyczajowy
14.55 Szpital - program obyczajowy
16.00 SOS. Ekipy w akcji
17.00 Kuchenne rewolucje - program kulinarno - rozrywkowy
18.00 Ukryta prawda - program obyczajowy
19.00 Fakty, Sport, Pogoda
19.25 Uwaga! koronawirus
19.55 Uwaga! - program interwencyjny
20.10 Doradca smaku
20.15 Na Wspólnej - serial
20.55 Milionerzy

21.30 Sekrety i grzeszki - komedia, USA
HIT 2011, reż. Ron Howard, wyk. Vince Vaughn, Kevin James, Jennifer Connelly, Winona Ryder, Channing Tatum, Queen Latifah, Amy Morton
23.55 Zamiana ciał - komedia, USA 2011, reż. David Dobkin, wyk. Ryan Reynolds, Jason Bateman, Leslie Mann, Olivia Wilde, Alan Arkin
2.15 Co za tydzień - magazyn
3.00 Wewnętrzny wróg - serial
4.00 NOC Magii

TTV

4.55 Paloma - serial
6.00 Express - informacje
6.15 DeFacto - Flesz
6.35 Kartoteka
7.40 Damy i wieśniaczki. Za granicą
8.45 Sędzia Anna Maria Wesołowska - program sądowy
9.45 Sędzia Anna Maria Wesołowska - program sądowy
10.45 Gogglebox. Przed telewizorem
11.45 Kartoteka
12.45 Damy i wieśniaczki. Ukraina
13.55 Królowe życia - serial
14.35 Paloma - serial
15.45 Express, Pogoda
16.05 Królowe życia - serial
16.35 Gogglebox. Przed telewizorem
17.45 Express, Pogoda
18.05 DeFacto
18.35 Złomowisko PL
19.45 Express, Pogoda
20.05 Walk the Line. Prosto do celu
20.55 Najgorsze polskie tatuaże
21.45 Express, Pogoda
22.00 Gogglebox. Przed telewizorem - program rozrywkowy
23.00 Gogglebox. Przed telewizorem - program rozrywkowy
0.00 Bracia Collins biorą się do roboty
1.00 DeFacto
1.30 DeFacto
2.00 Rinke. Za zamkniętymi drzwiami - serial
3.00 Detektywi. Na zlecenie
3.45 Detektywi. Na zlecenie
4.25 DeFacto. Bosacka

TVP SPORT

6.25 Hokej na lodzie - Kwalifikacje olimpijskie Polska - Austria **7.25** Hokej na lodzie - Kwalifikacje olimpijskie Polska - Austria **8.30** Igrzyska Paraolimpijskie Tokio 2020 - relacja **8.40** Igrzyska Paraolimpijskie Tokio 2020 - Pływanie, Lekkoatletyka, Tenis stołowy - relacja **15.00** Igrzyska Paraolimpijskie Tokio 2020 - relacja **15.30** piłka nożna - PKO Ekstraklasa - 6.kolejka **17.30** Igrzyska Paraolimpijskie - Tokio 2020 - wydarzenia **18.10** Piłka nożna - eWinner 2. Ligi. 6.kolejka. **20.15** GOL - felieton **22.00** Sportowy Wieczór **22.40** Piłka nożna - Eliminacje Mistrzostw Świata Katar 2022. Węgry - Polska **0.45** Boks - Gala KnockOut Boxing Night 17, cz. 2 - walka wieczoru **1.50** Boks - Gala z Los Angeles - walka wieczoru. Marco Antonio Barrera - Soto Karass **2.30** Boks - Gala Bokserska. Alvarez vs. Rhodes, USA **5.10** Zakończenie dnia

EUROSPORT

8.30 Kolarstwo. Vuelta a Espana, World Tour, Hiszpania 15. etap **10.00** Triathlon. Collins Cup, Samorin, Słowacja **11.00** Tenis. US Open, Nowy Jork **13.00** Kolarstwo. Bretagne Classic, World Tour, Francja Wyścig **14.10** Kolarstwo. Grand Prix de Plouay, World Tour, Francja Wyścig kobiet **16.00** Kolarstwo. Benelux Tour, World Tour, Belgia 15. etap **17.30** Tenis. US Open, Nowy Jork, Stany Zjednoczone 1. runda singla **19.00** Tenis. US Open, Nowy Jork, Stany Zjednoczone 1. runda singla **21.00** Tenis. US Open, Nowy Jork, Stany Zjednoczone 1. runda singla **23.00** Tenis. US Open, Nowy Jork, Stany Zjednoczone 1. runda singla **1.00** Tenis. US Open, Nowy Jork, Stany Zjednoczone 1. runda singla **3.00** Tenis. US Open, Nowy Jork, Stany Zjednoczone 1. runda singla **5.00** Tenis. US Open, Nowy Jork, Stany Zjednoczone 1. runda singla

POLSAT 2

6.00 Disco Gramy **7.00** Joker **8.00** Trudne sprawy **9.05** Drwale i inne opowieści Bieszczadu **9.35** Drwale i inne opowieści Bieszczadu **10.00** Na ratunek 112 **10.30** Sekrety rodziny **11.30** Dlaczego ja? **12.30** Nasz nowy dom **13.30** Świat według Kiepskich **14.00** Świat według Kiepskich **14.30** Świat według Kiepskich **15.00** Trudne sprawy **16.00** Nasz nowy dom **17.00** Sekrety rodziny **18.00** Malanowski i Partnerzy **18.30** Malanowski i Partnerzy **19.00** Gliniarze **20.05** Wydarzenia **20.35** Gość Wydarzeń **21.10** Trudne sprawy **22.10** Dlaczego ja? **23.10** Świat według Kiepskich **23.40** Świat według Kiepskich **0.10** Ślad **1.05** Zdrady **2.05** Wydarzenia **2.50** #JesteśmyDlaDzieci **3.20** Echo lasu **3.50** Trans World Sport **4.50** SuperLudzie **5.20** Gliniarze **5.45** Telezakupy TV Okazje

SUPER POLSAT

6.05 Wydarzenia **6.45** SuperLudzie Extra **7.05** Psi patrol **8.05** Kung Fu Panda: Legenda o niezwykłości **8.35** Bąbelkowy świat gupików **9.05** Rycerka Nella **9.35** iCarly **10.00** SuperLudzie **10.30** Świat według Kiepskich **11.00** Nasz nowy dom **12.00** Niania **13.00** Kowalscy kontra Kowalscy **13.30** Wieczór z Gwiazdami Jesień 2021 **14.00** Przyjaciółki **15.00** TOP CHEF **16.30** Hell's Kitchen - Piekielna Kuchnia **18.00** Nasz nowy dom **19.00** Świat według Kiepskich **19.30** Wieczór z Gwiazdami Jesień 2021 **20.00** Króliczek - komedia, USA, 2008, reż. Fred Wolf, wyk. Anna Faris, Colin Hanks, Emma Stone, Kat Dennings **22.05** Z księżyca spadłeś? - komedia, USA, 2000, reż. Mike Nichols, wyk. Garry Shandling, Annette Bening, John Goodman, Ben Kingsle **0.30** Miasto długów **1.30** Miasto długów **2.30** Gliniarze **3.30** Na ratunek 112

TVP INFO

5.35 Serwis Info, Pogoda, Serwis Sportowy co pół godziny **13.59** Serwis Info **14.29** Serwis Info **14.49** Pogoda **14.59** Serwis Info **15.29** Info Dzień **16.25** Pogoda **16.30** Koronawirus. Szczepionka **17.00** Teleexpress **17.15** Teleexpress Extra **17.30** O co chodzi - magazyn publicystyczny **18.00** Panorama **18.19** Serwis Info **18.37** O tym się mówi - magazyn **19.30** Wiadomości - **19.58** Gość Wiadomości - **20.13** Minęła 20ta **21.00** Nie da się ukryć - magazyn **21.25** Serwis Info **21.41** Pogoda **21.50** W tyle wizji **22.25** Serwis Info **22.30** W tyle wizji Extra **23.00** INFO Wieczór **23.30** W akcji **23.55** Serwis Info **0.03** Wiadomości - **0.31** Gość Wiadomości - **0.56** Pogoda **1.00** Minęła 20ta **1.55** W tyle wizji **2.30** Serwis Info **2.35** W tyle wizji Extra **3.00** Serwis dla Polonii **3.16** Pogoda **3.20** Nie da się ukryć - magazyn **3.43** Filmy Dokumentalne TVP INFO

PONIEDZIAŁEK, 30 SIERPNIA

TVN 7

5.55 Szkoła - serial
7.00 Szpital - program obyczajowy
8.00 Ukryta prawda - program obyczajowy
9.00 Ukryta prawda - program obyczajowy
10.00 Ukryta prawda - program obyczajowy
11.00 Rozwód. Walka o wszystko
12.00 Szpital - program obyczajowy
13.00 Szkoła - serial
14.00 Sąd rodzinny - program sądowy
15.00 Sędzia Anna Maria Wesołowska
16.00 Ukryta prawda - program obyczajowy
17.00 19 + - serial
17.35 Brzydula - serial
18.15 Idealna niania
19.00 19 + - serial
19.30 Zakochani po uszy - serial
20.00 Brzydula - serial
20.30 Hotel Paradise
21.35 Jak się pozbyć cellulitu - komedia,
HIT Polska 2011, reż. Andrzej Saramonowicz, wyk. Magdalena Boczarska, Dominika Kluźniak, Maja Hirsch, Tomasz Kot, Wojciech Mecwaldowski
0.00 Obecność II - horror, USA 2016, reż. James Wan, wyk. Vera Farmiga, Patrick Wilson, Madison Wolfe, Frances O'Connor, Lauren Esposito, Franka Potente
2.45 Druga strona medalu - talk show
3.20 NOC Magii

PULS

6.00 Zbuntowany anioł - telenowela
7.00 Zbuntowany anioł - telenowela
8.00 Lombard: Życie pod zastaw - serial
: Życie pod zastaw - serial
11.00 Zbuntowany anioł - telenowela
12.00 Zaklinaczka duchów - serial
13.00 Zaklinaczka duchów - serial
14.00 Lombard: Życie pod zastaw - serial
16.00 Rodzinny interes - serial
17.00 Rodzinny interes - serial
18.00 Lombard: Życie pod zastaw - serial
20.00 Kod 211 - film akcji, USA 2018, reż.
HIT York Alec Shackleton, wyk. Dwayne Cameron, Jr. Michael Rainey, Nicolas Cage, Sophie Skelton
21.35 Eliminatorzy - film akcji, USA 2016, reż. James Nunn, wyk. Daniel Caltagirone, James Cosmo, Scott Adkins, Wade Barrett
23.30 Renegaci - film akcji, USA 2017, reż. Steven Quale, wyk. Charlie Bewley, J.K. Simmons, Sullivan Stapleton, Sylvia Hoeks
1.40 Taki jest świat
2.20 Rodzinny interes - serial
3.20 Na jedwabnym szlaku
3.55 Dyżur
4.35 Z archiwum policji
5.00 Rodzinny interes - serial

STOPKLATKA

6.00 Scena Śmiechu **6.55** Złotopolscy - serial **8.00** Plebania - serial **9.00** Allo, Allo - serial **10.15** Doktor Martin - serial **12.20** Chicago Fire - serial **13.10** Katastrofy w przestworzach **15.15** Wybuch - thriller sci - fi, USA **16.55** Chicago Fire - serial **17.50** Wojny magazynowe **20.00** Asterix na olimpiadzie - komedia przygodowa **22.20** Pulp Fiction - thriller, USA **1.40** Bez litości sezon 1 - serial **3.30** Jaskinia żółwi - etiuda **3.55** Barwy ochronne - dramat,

TV 4

7.00 Strażnik Teksasu **8.00** Nasz nowy dom **9.00** Pierwsza miłość **9.50** Kochane pieniądze - serial **10.50** Fabryka jedzenia **11.20** Detektywi w akcji **12.20** Kobra - oddział specjalny **13.25** STOP Drogówka **15.30** Hardkorowy lombard **17.00** Policjantki i Policjanci **18.00** Kochane pieniądze - serial **19.00** Policjantki i Policjanci **20.00** Święty - serial **20.30** Sprawiedliwi - Wydział Kryminalny **21.40** Czasy ostateczne: Pozostawieni - film sensacyjny **23.55** Wzór - serial

TV6

6.00 TOP 10 - Lista przebojów **7.00** Słoneczny patrol **8.00** Słoneczny patrol **9.00** Galileo **10.00** Sędzia Judy **11.00** Pamiętniki z wakacji **12.00** Miodowe lata **14.00** Policjantki i Policjanci **15.00** Detektywi w akcji **16.00** Pierwsza miłość **16.50** Sekrety sąsiadów **17.20** Hawaje 5 - 0 **18.15** Miodowe lata **20.00** Galileo **21.00** CSI: Kryminalne zagadki Nowego Jorku **23.00** Sprawiedliwi - Wydział Kryminalny **0.00** Hawaje 5 - 0 **1.00** STOP Drogówka

TRWAM

11.45 Kolory Świętości **11.50** Święty na każdy dzień **12.00** Anioł Pański **12.03** Informacje dnia **12.20** Mojżesz - 10 przykazań **13.20** Niezwykłości przyrody Nowej Zelandii - Pisklęta albatrosa **13.30** Msza święta **14.20** 100 cudownych miejsc na świecie **14.30** Samuraj Chrystusa **15.50** Ma się rozumieć **16.00** Informacje dnia **16.10** Sanktuaria polskie **16.30** Zew natury **16.55** Spotkania z ekologią **17.05** Pogranicze **17.30** Spotkanie Rodziny Radia Maryja w Krakowie **19.25** Powstanie Warszawskie **19.30** Opowieści Starego Testamentu **20.00** Informacje dnia **20.20** Różaniec **20.50** Święty na każdy dzień **21.00** Apel Jasnogórski **21.20** Informacje dnia **21.40** Polski Punkt Widzenia **22.00** Mojżesz - 10 przykazań **23.00** Zuzela - tu wszystko się zaczęło **23.40** Niezwykłości przyrody Nowej Zelandii - Prehistoryczny ptak kiwi **23.55** Kolory Świętości

KULTURA

7.30 Teledyski **8.30** Co dalej? **9.10** Cudowne miejsce - film obyczajowy **11.00** Pogranicze w ogniu - serial **13.15** Mój czas - felieton **13.30** Artyści antagoniści. Caravaggio i Baglione, Niemcy **14.30** Królowa pustyni - dramat, USA **16.45** Alicja - musical, Polska, Belgia, Wielka Brytania **18.30** Awantura o Basię - serial **19.40** Muzeum Polskiej Piosenki - /93/ - Moja i Twoja nadzieja - Hey **20.00** Kino Mocnych Wrażeń - Afera Thomasa Crowna - film fabularny, USA **21.50** Powidoki - Jerzy Waldorff Dyktatura - program publicystyczny **22.15** Więcej niż fikcja - Czerwony! Sztuka awangardy w kraju Sowietów - film dok. **23.20** Kino nocne - Pat Garrett i Billy Kid - western, USA **1.10** Boisko bezdomnych - film obyczajowy, Polska **3.20** Dzięki za deszcz - film dok. **5.00** Tamte lata, tamte dni - Andrzej i Jacek Zielińscy - magazyn

WTOREK, 31 SIERPNIA

TVP 1

5.15 Przysięga (466) - serial
6.05 Elif (1037) - serial
7.00 Transmisja Mszy Świętej
7.30 Kościół z bliska
8.00 Wiadomości, Pogoda
8.15 Kwadrans polityczny
8.40 Ranczo s.IV (46) - Dzieci śmieci - serial
9.40 Komisarz Alex s.XI (131) - Braterstwo krwi - serial
10.40 Ojciec Mateusz s.XXII (279) - Przesyłka - serial
11.30 Uzdrowisko (47) - Macocha i córka
12.00 Wiadomości
12.10 Agrobiznes
12.40 Magazyn Rolniczy
13.00 Najwspanialsze góry świata
14.00 Elif (1038) - serial
15.00 Wiadomości, Pogoda
15.15 Alarm! - magazyn
15.35 Gra słów. Krzyżówka - teleturniej
16.00 Przysięga (467) - serial
16.50 Igrzyska Paraolimpijskie
17.00 Teleexpress
17.15 Jaka to melodia?
17.55 Dzikie pszczoły (42) - serial
18.55 Jeden z dziesięciu - teleturniej
19.25 Sport, Wiadomości, Pogoda
20.10 Alarm! - magazyn
21.35 Rolnik szuka żony seria 7 - /11/ - reality show
22.35 Ocaleni - reality show
23.40 Jutro idziemy do kina - film fabu-
HIT larny, Polska, reż. Michał Kwieciński, wyk. Mateusz Damięcki, Antoni Pawlicki, Jakub Wesołowski, Anna Gzyra, Grażyna Szapołowska, Daniel Olbrychski, Bożena Adamek
1.35 Wolne Miasto - dramat, Polska, reż. Stanisław Różewicz, wyk. Włodzisław Ziembiński, Kazimierz Wichniarz, Stanisław Jasiukiewicz, Jerzy Śliwa, Bronisław Dardziński, Piotr Fronczewski, Hanna Zembrzuska
3.25 Wielki Wóz - dramat wojenny, Polska, reż. Marek Wortman

TVP 2

5.00 Cafe piosenka - Trzeci Oddech Kaczuchy - talk - show
5.30 Na dobre i na złe (739) - Spisani na straty - serial
6.30 Dwa Kościoły - jedno małżeństwo - reportaż
6.55 Gra słów. Krzyżówka - teleturniej
7.30 Pytanie na śniadanie
11.30 Blondynka s.VI (75) - Miłosna pieśń głuszca - serial
12.30 Koło fortuny - teleturniej
13.15 Kozacka miłość (171) - serial
14.05 Va Banque (193) - teleturniej
14.35 Na sygnale (312) - Sekrety - serial
15.10 Górscy ratownicy (64) - Samiuteńka, cz. 2 - serial
16.00 Koło fortuny - teleturniej
16.35 Familiada - teleturniej
17.15 Promyk nadziei (99) - serial
18.00 Panorama
18.20 Va Banque (194) - teleturniej
18.45 Kozacka miłość (172) - serial
19.35 Barwy szczęścia (2461) - serial
20.10 Postaw na milion - teleturniej
21.10 Wojenne dziewczyny s.II (20) - serial
22.10 Syn s.I (10) - serial
23.05 Ludzkie historie - Pokolenia Pokoleniom - film dok.
0.10 Wspomnienie lata - film obyczajowy, Polska, reż. Adam Guziński,
HIT wyk. Urszula Grabowska, Robert Więckiewicz, Max Jastrzębski, Paulina Angielczyk, Jakub Lustyk, Kamil Kucewicz, Dawid Kraszewski, Karol Stala, Weronika Jakubowska, Elżbieta Romanowska
1.45 Lato - film biograficzny, Rosja, reż. Kirył Sierebriennikow, wyk. Teo Yoo, Irina Starshenbaum, Roman Bilyk, Aleksandr Gorchilin
4.05 Zakazane filmy. Dziedzictwo nazistowskiego kina - film dok.
5.00 Zakończenie programu

POLSAT

6.00 Nowy dzień z Polsat News
8.40 Malanowski i Partnerzy
9.40 Sekrety rodziny
10.40 Dlaczego ja?
11.40 Gliniarze
12.50 Wydarzenia
13.25 Interwencja
13.40 Trudne sprawy
14.40 Dlaczego ja?
15.50 Wydarzenia, Pogoda
16.15 Interwencja
16.30 Na ratunek 112
17.00 Gliniarze
18.00 Pierwsza miłość
18.50 Wydarzenia, Sport, Pogoda
19.25 Gość Wydarzeń
20.05 Ninja Warrior Polska
22.10 Love Island. Wyspa miłości

23.15 Obcy kontra Predator - thriller sci
HIT - fi, USA, 2004, reż. Paul W.S. Anderson, wyk. Sanaa Lathan, Raoul Bova, Lance Henriksen, Ewen Bremner - Przemysłowiec - miliarder Charles Bishop Weyland zbiera międzynarodową ekspedycję archeologów, naukowców i specjalistów od spraw bezpieczeństwa, na czele której staje Alexa "Lex" Woods. Grupa ma zbadać niezwykłe zjawisko - nagły wzrost temperatury pod powierzchnią lodu na Antarktydzie. Na Antarktydzie naukowcy odkrywają ukrytą 600 metrów pod powierzchnią lodu starożytną piramidę, która łączy w sobie elementy wielu kultur. aztecki
1.15 Kabaretowa Ekstraklasa
2.35 Love Island. Wyspa miłości

TVN

5.40 Uwaga! - program interwencyjny
6.00 LAB - serial
7.00 Ukryta prawda - program obyczajowy
8.00 Kuchenne rewolucje - program kulinarno - rozrywkowy
9.00 Dzień Dobry TVN - magazyn
11.35 Doradca smaku
11.45 Ukryta prawda - program obyczajowy
12.50 Ukryta prawda - program obyczajowy
14.55 Szpital - program obyczajowy
16.00 SOS. Ekipy w akcji
17.00 Kuchenne rewolucje - program kulinarno - rozrywkowy
18.00 Ukryta prawda - program obyczajowy
19.00 Fakty
19.25 Skazana - Premiera Playera
19.35 Sport
19.45 Pogoda
19.55 Uwaga! - program interwencyjny
20.10 Doradca smaku
20.15 Na Wspólnej - serial
20.55 Milionerzy

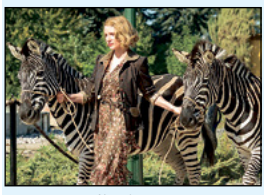

21.35 Azyl - film obyczajowy, USA,
HIT Wielka Brytania, Czechy 2017, reż. Niki Caro, wyk. Jessica Chastain, Johan Heldenbergh, Daniel Brühl, Timothy Radford, Efrat Dor
0.10 Kuba Wojewódzki
1.10 Uprowadzona - serial
2.10 W garniturach - serial
3.10 Uwaga! - program interwencyjny
3.30 NOC Magii

TTV

4.55 Paloma - serial
6.00 Express - informacje
6.15 DeFacto - Flesz
6.35 Kartoteka
7.40 Damy i wieśniaczki. Za granicą
8.45 Sędzia Anna Maria Wesołowska - program sądowy
9.40 Sędzia Anna Maria Wesołowska - program sądowy
10.40 Gogglebox. Przed telewizorem
11.40 Kartoteka
12.45 Damy i wieśniaczki. Ukraina
13.55 Królowe życia - serial
14.35 Paloma - serial
15.45 Express, Pogoda
16.05 Królowe życia - serial
16.35 Gogglebox. Przed telewizorem
17.45 Express, Pogoda
18.05 DeFacto
18.35 Złomowisko PL
19.45 Express, Pogoda
20.05 Walk the Line. Prosto do celu
20.55 Najgorsze polskie tatuaże
21.45 Express, Pogoda
22.00 Nic do ukrycia
23.00 Walk the Line. Prosto do celu
23.50 Usterka
0.20 Usterka
0.50 Kossakowski. Wtajemniczenie
1.35 Fachowcy
2.15 To tylko kilka dni
3.15 Królowe życia - serial
3.55 Królowe życia. Po godzinach
4.15 Królowe życia. Po godzinach

STOPKLATKA

6.00 Scena Śmiechu **6.50** Złotopolscy - serial **7.55** Plebania - serial **8.55** Allo, Allo - serial **10.10** Doktor Martin - serial **12.10** Chicago Fire - serial **13.05** Katastrofy w przestworzac **15.15** Kosmiczna katastrofa - thriller sci - fi **16.55** Chicago Fire - serial **17.50** Wojny magazynowe **20.00** Przyjemniaczek - komedia kryminalna **22.00** Kobieta w czerni - horror **23.55** Operacja Samum - film sensacyjny, Polska **1.50** Hel - dramat psychologiczny, Polska

TVP INFO

5.35 Serwis Info, Pogoda, Serwis Sportowy co pół godziny **13.59** Serwis Info **14.29** Serwis Info **14.49** Pogoda **14.59** Serwis Info **15.29** Info Dzień **16.25** Pogoda **16.30** Koronawirus. Szczepionka **17.00** Teleexpress **17.15** Teleexpress Extra **17.30** O co chodzi - magazyn publicystyczny **18.00** Panorama **18.19** Serwis Info **18.37** O tym się mówi - magazyn **19.30** Wiadomości - **19.58** Gość Wiadomości - **20.13** Minęła 20ta **21.00** Nie da się ukryć - magazyn **21.25** Serwis Info **21.41** Pogoda **21.50** W tyle wizji **22.25** Serwis Info **22.30** W tyle wizji Extra **23.00** INFO Wieczór **23.30** W akcji **23.55** Serwis Info **0.03** Wiadomości - **0.31** Gość Wiadomości - **0.56** Pogoda **1.00** Minęła 20ta **1.55** W tyle wizji **2.30** Serwis Info **2.35** W tyle wizji Extra **3.00** Serwis dla Polonii **3.16** Pogoda **3.20** Nie da się ukryć - magazyn **3.42** Pogoda **3.45** Taśmy bezpieki

TRWAM

13.30 Msza święta **14.20** 100 cudownych miejsc na świecie **14.30** Uwielbiajmy Najświętsze Serce Jezusa **15.20** Moja Fatima **15.50** Ma się rozumieć **16.00** Informacje dnia **16.10** Jestem mamą **16.30** Fryderyk Chopin i jego muzyka **17.00** 100 cudownych miejsc na świecie **17.10** Prosto o gospodarce **17.30** XX Rajd Katyński **17.55** Poczet Wielkich Polaków **18.00** Anioł Pański **18.05** Informacje dnia **18.15** Rozmowy niedokończone **19.25** Powstanie Warszawskie **19.30** Poznajemy Polskę **19.45** Modlitwa z telefonicznym udziałem dzieci **20.00** Informacje dnia **20.20** Różaniec **20.50** Święty na każdy dzień **21.00** Apel Jasnogórski **21.20** Informacje dnia **21.40** Polski Punkt Widzenia **22.00** Mojżesz - 10 przykazań **22.50** Kolory Świętości **23.00** Mój dziadek 1 września 1939 - Zygmunt Rypiński **23.45** Święty na każdy dzień

TVN 7

5.55 Szkoła - serial
7.00 Szpital - program obyczajowy
8.00 Ukryta prawda - program obyczajowy
11.00 Rozwód. Walka o wszystko
12.00 Szpital - program obyczajowy
13.00 Szkoła - serial
14.00 Sąd rodzinny - program sądowy
15.00 Sędzia Anna Maria Wesołowska
16.00 Ukryta prawda - program obyczajowy
17.00 19 + - serial
17.35 Brzydula - serial
18.15 Idealna niania
19.00 19 + - serial
19.30 Zakochani po uszy - serial
20.00 Brzydula - serial
20.30 Hotel Paradise
21.35 Ostatni skaut - film sensacyjny,
HIT USA 1991, reż. Tony Scott, wyk. Bruce Willis, Damon Wayans, Chelsea Field, Noble Willingham, Taylor Negron, Halle Berry
23.50 Grindhouse: Death Proof - horror, USA 2007, reż. Quentin Tarantino, wyk. Kurt Russell, Zoe Bell, Rosario Dawson, Vanessa Ferlito, Rose McGowan, Quentin Tarantino, Mary Elizabeth Winstead
2.15 Zbrodnie, które wstrząsnęły Ameryką
3.20 NOC Magii

PULS

6.00 Zbuntowany anioł - telenowela
7.00 Zbuntowany anioł - telenowela
8.00 Lombard: Życie pod zastaw - serial
11.00 Zbuntowany anioł - telenowela
12.00 Zaklinaczka duchów - serial
13.00 Zaklinaczka duchów - serial
14.00 Lombard: Życie pod zastaw - serial
16.00 Rodzinny interes - serial
17.00 Rodzinny interes - serial
18.00 Lombard: Życie pod zastaw - serial
20.00 Mroczna przeszłość - thriller, USA
HIT 2021, reż. Christian Sesma, wyk. Gillian White, James Russo, Jessica Uberuaga, Michael Jai White, Mickey Rourke, Paul Sloan
21.50 Kobiety mafii 2 - film sensacyjny, Polska 2019, reż. Patryk Vega, wyk. Agnieszka Dygant, Janusz Chabior, Katarzyna Warnke, Piotr Adamczyk
0.35 Everly - film sensacyjny, USA 2014, reż. Joe Lynch, wyk. Hiroyuki Watanabe, Laura Cepeda, Salma Hayek, Togo Igawa
2.20 Rodzinny interes - serial
3.15 Wojciech Cejrowski. Boso
3.55 Biesiada na cztery pory roku
4.35 Z archiwum policji
5.00 Rodzinny interes - serial

TV 4

8.00 Nasz nowy dom **9.00** Pierwsza miłość **9.50** Kochane pieniądze - serial **10.50** Fabryka jedzenia **11.20** Detektywi w akcji **12.20** Kobra - oddział specjalny **13.25** STOP Drogówka **15.30** Hardkorowy lombard **17.00** Policjantki i Policjanci **18.00** Kochane pieniądze - serial **19.00** Policjantki i Policjanci **20.00** Święty - serial **20.30** Sprawiedliwi - Wydział Kryminalny **21.40** Wierna jak pies. Policjantki i Policjanci - film sensacyjny **23.15** Wzór - serial

TV6

6.00 TOP 10 - Lista przebojów **7.00** Słoneczny patrol **8.00** Słoneczny patrol **9.00** Galileo **10.00** Sędzia Judy **11.00** Pamiętniki z wakacji **12.00** Miodowe lata **13.40** Policjantki i Policjanci **14.40** Detektywi w akcji **15.40** Sekrety sąsiadów **17.20** Hawaje 5 - 0 **18.15** Miodowe lata **20.00** Galileo **21.00** CSI: Kryminalne zagadki Nowego Jorku **23.00** Sprawiedliwi - Wydział Kryminalny **0.00** Hawaje 5 - 0 **1.00** STOP Drogówka **2.00** Nasza Klasa **2.30** SuperLudzie

TVP SPORT

6.35 Piłka nożna - PKO Ekstraklasa **8.30** Igrzyska Paraolimpijskie Tokio 2020 - relacja **8.40** Igrzyska Paraolimpijskie Tokio 2020 - Kolarstwo szosowe, Pływanie, Lekkoatletyka, Tenis stołowy **9.45** Igrzyska Paraolimpijskie Tokio 2020 - Kolarstwo szosowe, Pływanie, Lekkoatletyka, Tenis stołowy **14.55** Igrzyska Paraolimpijskie Tokio 2020 **15.30** GOL - felieton **17.15** Igrzyska Paraolimpijskie - Tokio 2020 - wydarzenia **17.55** Boks - Gala KnockOut Boxing Night 17, cz. 2 - walka wieczoru **19.05** Lekkoatletyka - mityng World Athletic Continental Tour - Rovereto **21.35** Sportowy Wieczór **22.15** Piłka nożna - Eliminacje Mistrzostw Świata Katar 2022. Polska - Andora **0.20** Boks - Gala Bokserska. Saul "Canelo" Alvarez vs. Kermit Cintron, USA **1.50** Boks - Gala w Meksyku - walka wieczoru. Julio Cesar Chavez - Hector Camacho jr

EUROSPORT

6.30 Tenis. US Open, Nowy Jork, Stany Zjednoczone 1. runda singla **7.30** Kolarstwo. Grand Prix de Plouay, World Tour, Francja Wyścig kobiet **8.30** Tenis. US Open, Nowy Jork, Stany Zjednoczone 1. runda singla **11.30** Tenis. US Open,

TVP 1

5.15 **Przysięga (467) -** serial
6.05 **Elif (1038) -** serial
7.00 **Transmisja Mszy Świętej**
7.30 **Rodzinny ekspres**
8.00 **Wiadomości, Pogoda**
8.15 **Kwadrans polityczny**
8.35 **Ranczo s.IV (47) - W samo południe -** serial
9.40 **Komisarz Alex s.XI (132) - Maestro -** serial
10.35 **Ojciec Mateusz s.XXII (280) - Lepsza przyszłość -** serial
11.25 **Uzdrowisko (48) - Durny łysol**
12.00 **Wiadomości**
12.10 **Agrobiznes**
12.40 **Rok w ogrodzie Extra -** magazyn
13.00 **Najwspanialsze góry świata**
14.00 **Elif (1039) -** serial
15.00 **Wiadomości, Pogoda**
15.15 **Alarm! -** magazyn
15.35 **Gra słów. Krzyżówka -** teleturniej
16.05 **Przysięga (468) -** serial
17.00 **Teleexpress**
17.15 **Jaka to melodia?**
17.55 **Dzikie pszczoły (43) -** serial
18.55 **Jeden z dziesięciu -** teleturniej
19.25 **Sport, Wiadomości, Pogoda**
20.15 **7 X WESTERPLATTE -** koncert z okazji 82. rocznicy wybuchu II Wojny Światowej
21.50 **Rolnik szuka żony seria 7 - /12/ -** reality show
22.50 **Historia bez tajemnic - Na północ od piekła -** film dok.
23.55 **Westerplatte -** dramat wojenny, HIT Polska, reż. Stanisław Różewicz, wyk. Zygmunt Hubner, Arkadiusz Bazak, Tadeusz Schmidt, Józef Nowak, Tadeusz Pluciński
1.40 **wojsko -** polskie.pl
2.10 **Jutro idziemy do kina -** film fabularny, Polska, reż. Michał Kwieciński, wyk. Mateusz Damięcki, Antoni Pawlicki, Jakub Wesołowski, Anna Gzyra, Grażyna Szapołowska, Daniel Olbrychski
4.00 **Pogoda na piątek (13) -** serial

TVP 2

5.30 **Na dobre i na złe (740) - Żyć, by walczyć. Walczyć, by żyć -** serial
6.25 **Pożyteczni.pl**
6.55 **Gra słów. Krzyżówka -** teleturniej
7.30 **Pytanie na śniadanie**
11.30 **Blondynka s.VI (76) - Dziś wesele jutro ślub -** serial
12.30 **Koło fortuny -** teleturniej
13.15 **Kozacka miłość (172) -** serial
14.05 **Va Banque (194) -** teleturniej
14.35 **Na sygnale (313) - List -** serial
15.10 **Górscy ratownicy (65) - Na krawędzi cz. 1 -** serial
16.00 **Koło fortuny -** teleturniej
16.35 **Familiada -** teleturniej
17.05 **Igrzyska Paraolimpijskie**
17.15 **Promyk nadziei (100) -** serial
18.00 **Panorama**
18.20 **Va Banque (195) -** teleturniej
18.45 **Kozacka miłość (173) -** serial
19.35 **Barwy szczęścia (2462) -** serial
20.10 **Postaw na milion -** teleturniej
21.05 **Wojenne dziewczyny s.II (22) -** serial

22.05 **Księga miłości -** film fabularny, HIT USA, reż. Bill Purple, wyk. Jason Sudeikis, Jessica Biel, Maissie Williams, Mary Steenburgen
0.00 **Złodziejski kodeks -** film fabularny, USA, reż. Mimi Leder, wyk. Morgan Freeman, Antonio Banderas, Robert Forster
1.50 **Luftwaffe 39. Zbrodnia nieukarana -** film dok.
2.50 **Oskarżony. Człowiek -** film dok.
3.55 **Pod wspólnym niebem (9) - Manewry miłosne -** serial
4.25 **Zakończenie dnia**

POLSAT

6.00 **Nowy dzień z Polsat News**
8.40 **Malanowski i Partnerzy**
9.40 **Sekrety rodziny**
10.40 **Dlaczego ja?**
11.40 **Gliniarze**
12.50 **Wydarzenia**
13.25 **Interwencja**
13.40 **Trudne sprawy**
15.50 **Wydarzenia,Pogoda**
16.15 **Interwencja**
16.30 **Na ratunek**
17.00 **Gliniarze**
18.50 **Wydarzenia, Sport, Pogoda**
19.25 **Gość Wydarzeń**
20.05 **Family Food Fight - Pojedynek na smaki**
22.10 **Love Island. Wyspa miłości**

23.10 **Szeregowiec Ryan -** dramat HIT wojenny, USA, 1998, reż. Steven Spielberg, wyk. Tom Hanks, Tom Sizemore, Matt Damon, Edward Burns - I wojna światowa była przełomowym wydarzeniem XX wieku i decydującym momentem dla Ameryki i świata. Przesunęła granice państw. Na zawsze zmieniła tych, którzy ją przeżyli i ukształtowała pokolenia, które po niej nadeszły. Nazwana została "ostatnią wielką wojną". Nic nie mogło przygotować żołnierzy na plaży Omaha do bitwy, którą właśnie mieli stoczyć. Przepełnieni nadzieją i determinacją, żaden z nich nie wiedział, czy uda mu się przeżyć. Patrząc na wybrzeże Normandii kapitan John Miller wierzył, że walka, która ich czeka, jest największym wyzwaniem tej wojny.

TVN

5.40 **Uwaga! -** program interwencyjny
6.00 **Ukryta prawda -** program obyczajowy
7.00 **Kuchenne rewolucje -** program kulinarno - rozrywkowy
8.00 **Dzień Dobry TVN -** magazyn
11.35 **Doradca smaku**
11.45 **Ukryta prawda -** program obyczajowy
12.50 **Ukryta prawda -** program obyczajowy
13.55 **Ukryta prawda -** program obyczajowy
14.55 **Szpital -** program obyczajowy
16.00 **Kuchenne rewolucje -** program kulinarno - rozrywkowy
17.00 **Tajemnice miłości**
18.00 **Ukryta prawda -** program obyczajowy
19.00 **Fakty, Sport**
19.45 **Pogoda**
19.55 **Uwaga! -** program interwencyjny
20.10 **Doradca smaku**
20.15 **Na Wspólnej -** serial
20.55 **Milionerzy**
21.30 **Top Model**

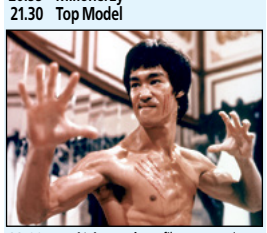

23.00 **Wejście smoka -** film sensacyjny, HIT USA 1973, reż. Robert Clouse, wyk. Bruce Lee, John Saxon, Shih Kien, Jim Kelly, Bob Wall
1.15 **Skazana -** kulisy produkcji
1.50 **Uwaga! -** program interwencyjny
2.10 **NOC Magii**
3.35 **Kto was tak urządził**
4.05 **Kto was tak urządził**
4.35 **Kto was tak urządził**
5.05 **Kto was tak urządził**

TTV

4.55 **Paloma -** serial
6.05 **Express**
6.20 **DeFacto**
7.00 **Ukryta prawda**
8.00 **Królowe życia -** serial
8.45 **Sędzia Anna Maria Wesołowska**
10.40 **Gogglebox. Przed telewizorem**
11.35 **Kartoteka**
12.40 **Damy i wieśniaczki. Ukraina**
13.50 **Królowe życia -** serial
14.35 **Paloma -** serial
15.45 **Express**
16.00 **Pogoda**
16.05 **Królowe życia -** serial
16.35 **Gogglebox. Przed telewizorem**
17.45 **Express**
18.00 **Pogoda**
18.05 **DeFacto**
18.35 **Złomowisko PL**
19.45 **Express**
20.00 **Pogoda**
20.05 **O tym się nie mówi**
20.25 **O tym się nie mówi**
20.45 **Królowe życia -** serial
21.15 **Królowe życia -** serial
21.45 **Express**
21.58 **Pogoda**
22.00 **Bracia Collins biorą się do roboty**
23.00 **Gogglebox. Przed telewizorem**
0.00 **Nic do ukrycia**
1.05 **Królowe życia -** serial
1.30 **Królowe życia -** serial
2.00 **Królowe życia. To właśnie przyjaźń**
2.30 **Kartoteka**
3.30 **Kartoteka**

ŚRODA, 1 WRZEŚNIA

TVN 7

5.55 **Szkoła -** serial
7.00 **Szpital -** program obyczajowy
8.00 **Ukryta prawda -** program obyczajowy
9.00 **Ukryta prawda -** program obyczajowy
11.00 **Rozwód. Walka o wszystko**
12.00 **Szpital -** program obyczajowy
13.00 **Szkoła -** serial
14.00 **Sąd rodzinny -** program sądowy
15.00 **Sędzia Anna Maria Wesołowska**
16.00 **Ukryta prawda -** program obyczajowy
17.00 **19 + -** serial
17.35 **Brzydula -** serial
18.15 **Idealna niania**
19.00 **19 + -** serial
19.30 **Zakochani po uszy -** serial
20.00 **Brzydula -** serial
20.30 **Hotel Paradise**
21.35 **Chłopaki też płaczą -** komedia, HIT USA 2008, reż. Nicholas Stoller, wyk. Jason Segel, Kristen Bell, Mila Kunis, Russell Brand, Bill Hader, Jonah Hill, Paul Rudd
23.55 **Jak się pozbyć cellulitu -** komedia, Polska 2011, reż. Andrzej Saramonowicz, wyk. Magdalena Boczarska, Dominika Kluźniak, Maja Hirsch, Tomasz Kot, Wojciech Mecwaldowski
2.20 **Zbrodnie, które wstrząsnęły Ameryką**
3.25 **NOC Magii**

PULS

6.00 **Zbuntowany anioł -** telenowela
7.00 **Zbuntowany anioł -** telenowela
8.00 **Lombard: Życie pod zastaw -** serial
9.00 **Lombard: Życie pod zastaw -** serial
10.00 **Lombard: Życie pod zastaw -** serial
11.00 **Zbuntowany anioł -** telenowela
12.00 **Zaklinaczka duchów -** serial
13.00 **Zaklinaczka duchów -** serial
14.00 **Lombard: Życie pod zastaw -** serial
16.00 **Rodzinny interes -** serial
17.00 **Rodzinny interes -** serial
18.00 **Lombard: Życie pod zastaw -** serial
20.00 **Zenek -** film obyczajowy, Polska
22.20 **Kamienne pięści -** dramat bio- HIT graficzny, USA, Panama 2016, reż. Jonathan Jakubowicz, wyk. Ana de Armas, Edgar Ramírez, Robert De Niro, Rubén Blades, Usher Raymond
0.40 **Blair Witch -** horror, Kanada, USA 2016, reż. Adam Wingard, wyk. Brandon Scott, Callie Hernandez, Corbin Reid, James Allen McCune, Valorie Curry, Wes Robinson
2.15 **Rodzinny interes -** serial
3.25 **Taki jest świat**
3.55 **Biesiada na cztery pory roku**
4.35 **Z archiwum policji**
5.00 **Rodzinny interes -** serial

STOPKLATKA

6.00 Scena Śmiechu **6.55** Złotopolscy - serial **8.00** Plebania - serial **8.55** Allo, Allo - serial **10.15** Doktor Martin - serial **12.15** Chicago Fire - serial **13.05** Katastrofy w przestworzach **15.15** Atak meteorytów - film katastroficzny, USA **16.55** Chicago Fire sezon 2 - Jeszcze jedna próba - serial **17.50** Wojny magazynowe **20.00** Wall Street: Pieniądz nie śpi - dramat obyczajowy, USA **22.45** Trzydziestu trzech - film katastroficzny, USA, Chile

TV 4

6.00 Gliniarz i prokurator **7.00** Strażnik Teksasu **8.00** Nasz nowy dom **9.00** Pierwsza miłość **9.50** Kochane pieniądze - serial **10.50** Hardkorowy lombard **11.50** Pamiętniki z wakacji **12.50** STOP Drogówka **14.55** Gwiazdy Kabaretu **15.55** Hardkorowy lombard **17.00** Policjantki i Policjanci **18.00** Kochane pieniądze - serial **19.00** Policjantki i Policjanci **20.00** Święty - serial **20.30** Sprawiedliwi - Wydział Kryminalny **21.40** Załoga - film sensacyjny

TV6

6.00 TOP 10 - Lista przebojów **7.00** Słoneczny patrol **8.00** Słoneczny patrol **9.00** Kobra - oddział specjalny **10.00** Kobra - oddział specjalny **11.05** Galileo **12.05** Miodowe lata **14.00** Policjantki i Policjanci **15.00** Detektywi w akcji **16.00** Septagon **17.05** Hawaje 5 - 0 **18.05** Miodowe lata **20.00** Galileo **21.00** CSI: Kryminalne zagadki Nowego Jorku **23.00** Sprawiedliwi - Wydział Kryminalny **0.00** Hawaje 5 - 0 **1.00** STOP Drogówka **2.00** Bumerang

TVP SPORT

6.20 Piłka nożna - Eliminacje Mistrzostw Świata Katar 2022. Węgry - Polska **8.30** Igrzyska Paraolimpijskie Tokio 2020 - relacja **8.40** Igrzyska Paraolimpijskie Tokio 2020 - Pływanie, Lekkoatletyka, Kolarstwo szosowe - relacja **14.00** Igrzyska Paraolimpijskie Tokio 2020 - Pływanie, Lekkoatletyka, Kolarstwo szosowe - relacja **15.05** Igrzyska Paraolimpijskie Tokio 2020 - relacja **15.25** Lekkoatletyka - mityng World Athletic Continental Tour - Rovereto **17.20** Igrzyska Paraolimpijskie - Tokio 2020 - wydarzenia **17.55** Piłka ręczna mężczyzn - PGNiG Superliga mężczyzn, 1.kolejka . **20.05** Odliczanie do Mundialu - zapowiedź - magazyn **22.00** Sportowy Wieczór **22.40** Piłka nożna - Eliminacje Mistrzostw Świata Katar 2022. Anglia - Polska **0.45** Sporty walki - MMA - Professional Fighters League, Atlantic City - Play - offs

EUROSPORT

7.30 Kolarstwo. Benelux Tour, World Tour, Belgia 2. etap **8.30** Kolarstwo. Vuelta a Espana, World Tour, Hiszpania 16. etap **10.00** Rajdy Samochodowe. ERC All Access **10.30** Rajdy terenowe. Extreme E, Kangerlussuaq, Grenlandia - podsumowanie **11.30** WYŚCIGI SAMOCHODÓW TURYSTYCZNYCH. ESET V4 CUP, Slovakiaring Słowacja - podsumowanie **11.45** The Minute **11.50** Kolarstwo. Vuelta a Espana, World Tour, Hiszpania 17. etap **17.45** Tenis. US Open, Nowy Jork, Stany Zjednoczone 2. runda **19.00** Tenis. US Open, Nowy Jork, Stany Zjednoczone 2. runda **21.00** Tenis. US Open, Nowy Jork, Stany Zjednoczone 2. runda **23.00** Tenis. US Open, Nowy Jork, Stany Zjednoczone 2. runda **1.00** Tenis. US Open, Nowy Jork, Stany Zjednoczone 2. runda **3.00** Tenis. US Open, Nowy Jork**5.00** Tenis. US Open, Nowy Jork

POLSAT 2

.00 Disco Gramy **7.00** Joker **8.00** Trudne sprawy **9.05** Drwale i inne opowieści Bieszczadu **9.35** Drwale i inne opowieści Bieszczadu **10.00** Na ratunek 112 **10.30** Sekrety rodziny **11.30** Dlaczego ja? **12.30** Nasz nowy dom **13.30** Świat według Kiepskich **14.00** Świat według Kiepskich **14.30** Świat według Kiepskich **15.00** Trudne sprawy **16.00** Nasz nowy dom **17.00** Sekrety rodziny **18.00** Malanowski i Partnerzy **18.30** Malanowski i Partnerzy **19.00** Gliniarze **20.05** Wydarzenia **20.35** Gość Wydarzeń **21.10** Trudne sprawy **22.10** Dlaczego ja? **23.10** Świat według Kiepskich **23.40** Świat według Kiepskich **0.10** Ślad **1.05** Zdrady **2.05** Wydarzenia **2.50** #JesteśmyDlaDzieci **3.20** Echo lasu **3.50** Magazyn Atleci **4.20** Magazyn Atleci **4.50** Magazyn Atleci **5.20** Gliniarze **5.45** Telezakupy TV Okazje

SUPER POLSAT

6.05 Wydarzenia **6.45** SuperLudzie Extra **7.05** Psi patrol **8.05** Kung Fu Panda: Legenda o niezwykłości **8.35** Bąbelkowy świat gupików **9.05** Rycerka Nella **9.35** iCarly **10.00** SuperLudzie **10.30** Świat według Kiepskich **11.00** Nasz nowy dom **12.00** Niania **13.00** Kowalscy kontra Kowalscy **14.00** Przyjaciółki **15.00** TOP CHEF **16.30** Hell's Kitchen - Piekielna Kuchnia **18.00** Nasz nowy dom **19.00** Świat według Kiepskich **20.00** Kamienie na szaniec - dramat wojenny, Polska, 2014, reż. Robert Gliński, wyk. Tomasz Ziętek, Marcel Sabat, Kamil Szeptycki, Magdalena Koleśnik **22.20** Kursk - dramat, Francja, Belgia, Luksemburg, Rumunia, Kanada, USA, 2018, reż. Thomas Vinterberg, wyk. Matthias Schoenaerts, Léa Seydoux, Peter Simonischek **0.55** Habit i zbroja - dokument **3.00** Gliniarze **4.00** Na ratunek 112

TVP INFO

5.35 Serwis Info, Pogoda, Serwis Sportowy co pół godziny **13.59** Serwis Info **14.29** Serwis Info **14.49** Pogoda **14.59** Serwis Info **15.29** Info Dzień **15.54** Pogoda **15.59** Info Dzień **17.00** Teleexpress **17.15** Teleexpress Extra **17.30** O co chodzi - **18.00** Panorama **18.19** Serwis Info **18.37** O tym się mówi - magazyn **19.30** Wiadomości - **19.58** Gość Wiadomości - **20.13** Minęła 20ta **21.00** Nie da się ukryć - magazyn **21.25** Serwis Info **21.41** Pogoda **21.50** W tyle wizji **22.25** Serwis Info **22.30** W tyle wizji Extra **23.00** INFO Wieczór **23.30** W akcji **23.55** Serwis Info **0.03** Wiadomości **0.56** Pogoda **1.00** Minęła 20ta **1.55** W tyle wizji **2.30** Serwis Info **2.40** INFO V4+ **3.00** Serwis dla Polonii **3.16** Pogoda **3.20** Nie da się ukryć - magazyn **3.42** Filmy Dokumentalne TVP INFO **4.10** Filmy Dokumentalne TVP INFO

TRWAM

10.00 Audiencja Generalna **11.00** Wieluń był pierwszy **11.25** Jestem mamą **11.40** Prosto o gospodarce **12.00** Anioł Pański **12.03** Informacje dnia **12.20** Mojżesz - 10 przykazań **13.10** Aby we wszystkim Bóg był uwielbiony **13.30** Msza święta **14.25** Bądź wierny, idź i pamiętaj **15.50** Ma się rozumieć **16.00** Informacje dnia **16.10** Na zdrowie **16.30** WYSZYŃSKI - historia **17.00** Po stronie prawdy **17.30** Rykoszetem **17.55** Poczet Wielkich Polaków **18.00** Anioł Pański **18.05** Informacje dnia **18.15** Rozmowy niedokończone **19.25** Powstanie Warszawskie **19.30** Brat Franciszek **20.00** Informacje dnia **20.20** Różaniec **20.50** Myśląc Ojczyzna **21.00** Apel Jasnogórski **21.20** Informacje dnia **21.40** Polski Punkt Widzenia **22.00** Mojżesz - 10 przykazań **22.55** Święty na każdy dzień **23.00** Koncert Requiem dla świata

KULTURA

7.30 Teledyski **8.10** Trzeci punkt widzenia **8.45** Śmierć jak kromka chleba - dramat **11.00** Pogranicze w ogniu - serial **13.30** Elena Ferrante, gorączka czytania - film dok. **14.50** Szkoła podstawowa - film obyczajowy **16.45** Handlarz cudów - dramat **18.35** Awantura o Basię - serial **19.40** Muzeum Polskiej Piosenki - /14/ - Dziwny jest ten świat - Czesław Niemen **20.00** Hubal - dramat wojenny, Polska **22.20** Polskie Requiem - Koncert dla upamiętnienia 80.rocznicy wybuchu II wojny światowej - koncert **0.40** Portrety - Gorący czas Montparnasse'u. Śledztwo w sprawie życia, twórczości i losów Modiglianiego - film dok. **1.45** Powidoki - program publicystyczny **2.05** Lekkie obyczaje - Milou w maju - komedia, Włochy, Francja **4.00** Kino nocne - Wszystko będzie dobrze - dramat obyczajowy, Polska

CZWARTEK, 2 WRZEŚNIA

TVP 1

5.15 **Przysięga (468) -** serial
6.05 **Elif (1039) -** serial
6.55 **Policzmy się dla Polski -** felieton
7.00 **Transmisja Mszy Świętej**
7.30 **Dobre historie - Wakacje z Bogiem**
8.00 **Wiadomości, Pogoda**
8.15 **Kwadrans polityczny**
8.35 **Ranczo s.IV (48) - Bohaterski strajk -** serial
9.35 **Komisarz Alex s.XI (133) - Imiona gwiazd -** serial
10.35 **Ojciec Mateusz s.XXII (281) - Piąta taryfa -** serial
11.25 **Uzdrowisko (49) - Munchausen -** telenowela
12.00 **Wiadomości**
12.10 **Agrobiznes**
12.40 **To się opłaca -** magazyn
13.00 **Najwspanialsze góry świata - Mont Blanc -** cykl dok.
14.00 **Elif (1040) -** serial
15.00 **Wiadomości, Pogoda**
15.15 **Alarm! -** magazyn
15.35 **Gra słów. Krzyżówka -** teleturniej
16.05 **Przysięga (469) -** serial
17.00 **Teleexpress**
17.15 **Jaka to melodia?**
17.55 **Dzikie pszczoły (44) -** serial
18.55 **Jeden z dziesięciu -** teleturniej
19.25 **Sport, Wiadomości, Pogoda**
20.10 **Alarm! -** magazyn
20.30 **Piłka nożna - Eliminacje MŚ 2022 Polska - Albania**
23.00 **Magazyn kryminalny 997**
23.50 **Love Story -** melodramat, USA, reż. Arthur Hiller, wyk. Ali MacGraw, Ryan O'Neal, John Marley
1.40 **Paradoks (8) Profil -** serial
2.35 **W pułapce miłości, cz. 2 -** dramat, Hiszpania
3.35 **W pułapce miłości, cz. 3 -** dramat, Hiszpania
4.35 **Notacje - Jerzy Skorupiński. Wrzesień 39 w Piasecznie**
4.50 **Zakończenie dnia**

TVP 2

4.55 **Cafe piosenka - zespół Rezerwat -** talk - show
5.25 **Na dobre i na złe (741) - Najwyższa pora -** serial
6.25 **Wojciech Cejrowski - boso przez świat - Peru. Chicha i miód**
6.55 **Gra słów. Krzyżówka -** teleturniej
7.30 **Pytanie na śniadanie -** pobudka
7.55 **Pytanie na śniadanie -** w tym. Panorama Flesz i Pogoda Flesz
10.45 **Panorama**
10.50 **Pytanie na śniadanie**
11.30 **Blondynka s.VI (77) - Cud -** serial
12.30 **Koło fortuny -** teleturniej
13.15 **Kozacka miłość (173) -** serial
14.05 **Va Banque (195) -** teleturniej
14.35 **Na sygnale (314) - Albo ty, albo ja -** serial
15.10 **Górscy ratownicy (66) - Na krawędzi, cz. 2 -** serial
16.00 **Koło fortuny -** teleturniej
16.35 **Familiada -** teleturniej
17.05 **Igrzyska Paraolimpijskie**
17.15 **Promyk nadziei (101) -** serial
18.00 **Panorama**
18.20 **Va Banque (196) -** teleturniej
18.45 **Kozacka miłość (174) -** serial
19.35 **Barwy szczęścia (2463) -** serial
20.10 **Postaw na milion -** teleturniej
21.05 **Wojenne dziewczyny s.II (22) -** serial
22.00 **Wojenne dziewczyny s.II (23) -** serial
22.55 **Ośmiorniczka -** film sensacyjny, HIT Wielka Brytania, USA, reż. John Glenn, wyk. Roger Moore, Maud Adams, Louis Jourdan
1.15 **Władza -** thriller, USA, reż. Allen Hughes, wyk. Mark Wahlberg, Russell Crowe, Catherine Zeta - Jones, Jeffrey Wright
3.10 **Art Noc - Nika Lubowicz -** koncert
4.15 **Rodzinka.pl -** serial
4.40 **Rodzinka.pl -** serial
5.10 **Zakończenie dnia**

POLSAT

6.00 **Nowy dzień z Polsat News**
8.40 **Malanowski i Partnerzy**
9.40 **Sekrety rodziny**
10.40 **Dlaczego ja?**
11.40 **Gliniarze**
12.50 **Wydarzenia**
13.25 **Interwencja**
13.40 **Trudne sprawy**
15.50 **Wydarzenia, Pogoda**
16.15 **Interwencja**
16.30 **Na ratunek 112**
17.00 **Gliniarze**
18.50 **Wydarzenia, Sport, Pogoda**
19.25 **Gość Wydarzeń**
20.05 **Nasz nowy dom**
22.10 **Love Island. Wyspa miłości**

23.10 **Pearl Harbor -** dramat wojenny, HIT USA, 2001, reż. Michael Bay, wyk. Ben Affleck, Kate Beckinsale, Josh Hartnett, Cuba Gooding Jr. - Jest to opowieść o ludziach, którym nie dane było przeżyć beztroską, niewinną młodość. Atak Japończyków na amerykańską bazę Pearl Harbor 7 grudnia 1941 roku porwał do czynu cały naród i zadecydował o przystąpieniu Stanów Zjednoczonych do II Wojny Światowej. Chłopcy w ciągu kilku godzin stali się mężczyznami, nic już nie było takie jak przedtem, a odwaga, heroizm i siła ludzkiego ducha zostały poddane ostatecznej próbie. Miłość, wojna, śmierć, bohaterstwo, widowiskowe naloty i walki powietrzne. Film wzrusza wrażliwe serca i zachwyca rozmachem.
3.35 **Love Island. Wyspa miłości**

TVN

5.40 **Uwaga! -** program interwencyjny
6.00 **Ukryta prawda -** program obyczajowy
7.00 Kuchenne rewolucje - program kulinarno - rozrywkowy
8.00 **Dzień Dobry TVN**
11.35 **Doradca smaku**
11.45 **Ukryta prawda -** program obyczajowy
12.50 **Tajemnice miłości**
13.55 **Ukryta prawda -** program obyczajowy
17.00 **Tajemnice miłości**
18.00 **Ukryta prawda -** program obyczajowy
19.00 **Fakty, Sport, Pogoda**
19.55 **Uwaga! -** program interwencyjny
20.10 **Doradca smaku**
20.15 **Na Wspólnej -** serial obyczajowy
20.55 **Milionerzy**
21.30 **Kuchenne rewolucje -** program kulinarno - rozrywkowy

22.30 **Pieniądze to nie wszystko -** HIT komedia, Polska 2001, reż. Juliusz Machulski, wyk. Marek Kondrat, Stanisława Celińska, Sylwester Maciejewski, Cezary Kosiński, Hanna Mikuć, Magdalena Wójcik, Andrzej Chyra, Tomasz Sapryk
0.50 **Kac Vegas -** komedia, USA, Niemcy 2009, reż. Todd Phillips, wyk. Bradley Cooper, Ed Helms, Zach Galifianakis, Justin Bartha, Heather Graham, Sasha Barrese, Jeffrey Tambor, Mike Tyson
3.10 **Uwaga! -** program interwencyjny
3.30 **NOC Magii**
4.55 **Kto was tak urządził**

TTV

4.55 **Paloma -** serial
6.05 **Express -** informacje
6.20 **DeFacto -** Flesz
6.30 **DeFacto**
7.00 **Ukryta prawda -** program obyczajowy
8.00 **Królowe życia -** serial
8.45 **Sędzia Anna Maria Wesołowska -** program sądowy
9.45 **Sędzia Anna Maria Wesołowska -** program sądowy
10.40 **Gogglebox. Przed telewizorem -** program rozrywkowy
11.35 **Kartoteka**
12.40 **Damy i wieśniaczki. Ukraina**
13.55 **Królowe życia -** serial
14.35 **Paloma -** serial
15.45 **Express, Pogoda**
16.05 **Królowe życia -** serial
16.35 **Gogglebox. Przed telewizorem -** program rozrywkowy
17.45 **Express, Pogoda**
18.05 **DeFacto**
18.35 **Złomowisko PL**
19.45 **Express, Pogoda**
20.05 **Nic do ukrycia**
21.15 **Królowe życia -** serial
21.45 **Express, Pogoda**
22.05 **Królowe życia -** serial
23.00 **Walk the Line. Prosto do celu**
23.50 **Gogglebox. Przed telewizorem -** program rozrywkowy
0.50 **Seks - wypadki**
1.50 **Fachowcy**
2.35 **Kartoteka**
3.40 **Kartoteka**

TVN 7

5.55 **Szkoła -** serial
7.00 **Szpital -** program obyczajowy
8.00 **Ukryta prawda -** program obyczajowy
9.00 **Ukryta prawda -** program obyczajowy
11.00 **Rozwód. Walka o wszystko**
12.00 **Szpital -** program obyczajowy
13.00 **Szkoła -** serial
14.00 **Sąd rodzinny -** program sądowy
15.00 **Sędzia Anna Maria Wesołowska**
16.00 **Ukryta prawda -** program obyczajowy
17.00 **19 + -** serial
17.35 **Brzydula -** serial
18.15 **Idealna niania**
19.00 **19 + -** serial
19.30 **Zakochani po uszy -** serial
20.00 **Brzydula -** serial
20.30 **Hotel Paradise**
21.35 **Johnny English Reaktywacja -** HIT komedia, USA, Wielka Brytania, Francja 2011, reż. Oliver Parker, wyk. Rowan Atkinson, Gillian Anderson, Rosamund Pike, Daniel Kaluuya, Richard Schiff
23.45 **Och, życie! -** komedia, USA 2010, reż. Greg Berlanti, wyk. Katherine Heigl, Josh Duhamel, Josh Lucas, Hayes McArthur, Christina Hendricks
2.15 **Zbrodnie, które wstrząsnęły Ameryką**
3.25 **NOC Magii**

PULS

6.00 **Zbuntowany anioł -** telenowela
7.00 **Zbuntowany anioł -** telenowela
8.00 **Lombard: Życie pod zastaw -** serial
9.00 **Lombard: Życie pod zastaw -** serial
11.00 **Zbuntowany anioł -** telenowela
12.00 **Zaklinaczka duchów -** serial
13.00 **Zaklinaczka duchów -** serial
14.00 **Lombard: Życie pod zastaw -** serial
16.00 **Rodzinny interes -** serial
17.00 **Rodzinny interes -** serial
18.00 **Lombard: Życie pod zastaw -** serial
20.00 **Asterix i Obelix kontra Cezar -** HIT komedia, Francja, Niemcy, Włochy 1999, reż. Claude Zidi, wyk. Christian Clavier, Gérard Depardieu, Roberto Benigni, Laetitia Casta
22.10 **Taxi -** komedia sensacyjna, Francja 1998, reż. Gerard Pires, wyk. Bernard Farcy, Emma Sjöberg, Frédéric Diefenthal, Manuela Gourary, Marion Cotillard, Samy Naceri
0.00 **Wolna chata -** komedia, USA 2009, reż. Sam Harper, wyk. Brie Larson, Caitlin Crosby, Danny DeVito, Skyler Stone
1.50 **Rodzinny interes -** serial
2.50 **Wojciech Cejrowski. Boso**
3.40 **Taki jest świat**
4.20 **Menu na miarę**
5.00 **Rodzinny interes -** serial

STOPKLATKA

6.00 Scena Śmiechu **7.00** Złotopolscy - serial **8.05** Plebania - serial **9.05** Allo, Allo - serial **10.30** Doktor Martin - serial **12.30** Chicago Fire - serial **13.25** Wojny magazynowe **14.35** Tragedia "Posejdona - film katastroficzny, USA **16.55** Chicago Fire sezon 2 - Prawda nigdy nie czeka - serial **17.50** Wojny magazynowe **20.00** Kamerdyner - film biograficzny **22.45** Wall Street: Pieniądz nie śpi - dramat obyczajowy **1.30** Weekend - komedia sensacyjna

TV 4

6.00 Gliniarz i prokurator **7.00** Strażnik Teksasu **8.00** Nasz nowy dom **9.00** Pierwsza miłość **9.50** Kochane pieniądze - serial **10.50** Hardkorowy lombard **11.50** Pamiętniki z wakacji **12.50** STOP Drogówka **14.55** Gwiazdy Kabaretu **15.55** Hardkorowy lombard **17.00** Policjantki i Policjanci **18.00** Kochane pieniądze - serial **19.00** Policjantki i Policjanci **20.00** Święty - serial **20.30** Sprawiedliwi - Wydział Kryminalny **21.40** U - 571 - dramat wojenny, Francja, USA

TV6

6.00 TOP 10 - Lista przebojów **7.00** Słoneczny patrol **8.00** Kobra - oddział specjalny **10.00** Kobra - oddział specjalny **11.05** Galileo **12.05** Miodowe lata **14.00** Policjantki i Policjanci **15.00** Detektywi w akcji **16.00** Septagon **17.05** Hawaje 5 - 0 **18.05** Miodowe lata **20.00** Galileo **21.00** CSI: Kryminalne zagadki Nowego Jorku **23.00** 12 rund 3 - dramat kryminalny **0.55** STOP Drogówka **1.55** Bumerang **2.25** SuperLudzie Extra **2.40** TOP 10 - Lista przebojów

TVP SPORT

6.00 Piłka nożna - Eliminacje Mistrzostw Świata Katar 2022. Anglia - Polska **8.40** Igrzyska Paraolimpijskie Tokio 2020 - relacja **8.50** Igrzyska Paraolimpijskie Tokio 2020 - Pływanie, Lekkoatletyka, Tenis stołowy, Kolarstwo szosowe - relacja **15.05** Igrzyska Paraolimpijskie Tokio 2020 - relacja **15.25** Igrzyska Paraolimpijskie - Tokio 2020 - wydarzenia **15.45** Piłka nożna - Futsal - mecz towarzyski, Toruń. Polska - Brazylia **16.00** Piłka nożna - Futsal - mecz towarzyski, Toruń. Polska - Brazylia **18.00** Piłka nożna - Eliminacje MŚ 2022, Warszawa. Polska - Albania **20.40** Piłka nożna - Eliminacje MŚ 2022, Warszawa. Polska - Albania **23.30** Sportowy Wieczór **23.55** Piłka nożna - Eliminacje MŚ 2022, Warszawa. Polska - Albania **1.55** transmisja **3.00** transmisja **4.10** Boks - Michalczewski vs. Gonzales, Niemcy **5.15** Zakończenie dnia

EUROSPORT

7.30 The Minute **7.35** Kolarstwo. Benelux Tour, World Tour, Belgia 3. etap **8.30** Kolarstwo. Vuelta a Espana, World Tour, Hiszpania 17. etap **9.25** The Minute **9.30** GolfTV Weekly **10.00** Jeździectwo. FEI Nations Cup, Coapexpan, Meksyk Skoki **11.00** Tenis. US Open, Nowy Jork, Stany Zjednoczone 2. runda **12.30** The Minute **12.35** Kolarstwo. Vuelta a Espana, World Tour, Hiszpania 18. etap **17.45** Tenis. US Open, Nowy Jork, Stany Zjednoczone 2. runda **19.00** Tenis. US Open, Nowy Jork, Stany Zjednoczone 2. runda **21.00** Tenis. US Open, Nowy Jork, Stany Zjednoczone 2. runda **23.00** Tenis. US Open, Nowy Jork, Stany Zjednoczone 2. runda **1.00** Tenis. US Open, Nowy Jork, Stany Zjednoczone 2. runda **3.00** Tenis. US Open, Nowy Jork, Stany Zjednoczone 2. runda **5.00** Tenis. US Open, Nowy Jork

POLSAT 2

6.00 Disco Gramy **7.00** Joker **8.00** Trudne sprawy **9.05** Drwale i inne opowieści Bieszczadu **9.35** Drwale i inne opowieści Bieszczadu **10.00** Na ratunek 112 **10.30** Sekrety rodziny **11.30** Dlaczego ja? **12.30** Nasz nowy dom **13.30** Świat według Kiepskich **14.00** Świat według Kiepskich **14.30** Świat według Kiepskich **15.00** Trudne sprawy **16.00** Nasz nowy dom **17.00** Sekrety rodziny **18.00** Malanowski i Partnerzy **18.30** Malanowski i Partnerzy **19.00** Gliniarze **20.05** Wydarzenia **20.35** Gość Wydarzeń **21.10** Trudne sprawy **22.10** Dlaczego ja? **23.10** Świat według Kiepskich **23.40** Świat według Kiepskich **0.10** Ślad **1.05** Zdrady **2.05** Wydarzenia **2.50** #JesteśmyDlaDzieci **3.20** Echo lasu **3.50** SuperLudzie **4.20** SuperLudzie **4.50** SuperLudzie **5.20** SuperLudzie **5.45** Telezakupy TV Okazje

SUPER POLSAT

6.05 Wydarzenia **6.45** SuperLudzie Extra **7.05** Psi patrol **8.05** Kung Fu Panda: Legenda o niezwykłości **8.35** Bąbelkowy świat gupików **9.05** Rycerka Nella **9.35** iCarly **10.00** SuperLudzie **10.30** Świat według Kiepskich **11.00** Nasz now

TVP 1

5.15 Przysięga (469) - serial
6.05 Elif (1040) - serial
6.55 Policzmy się dla Polski - felieton
7.00 Transmisja Mszy Świętej
7.30 Agape - magazyn
8.00 Wiadomości
8.10 Pogoda
8.15 Kwadrans polityczny
8.40 Ranczo s.IV (49) - Debata - serial
9.40 Komisarz Alex s.XI (134) - Źli chłopcy - serial
10.40 Ojciec Mateusz s.XXII (282) - Pokój z widokiem - serial
11.30 Uzdrowisko (50) - Przemęczenie - telenowela
12.00 Wiadomości
12.10 Agrobiznes
12.35 Agropogoda - magazyn
12.40 Magazyn Rolniczy
13.00 Najwspanialsze góry świata - Kilimandżaro
14.00 Elif (1041) - serial
15.00 Wiadomości
15.10 Pogoda
15.15 Alarm! - magazyn
15.35 Gra słów. Krzyżówka - teleturniej
16.05 Przysięga (470) - serial
17.00 Teleexpress
17.15 Jaka to melodia?
17.55 Dzikie pszczoły (45) - serial
18.50 Jeden z dziesięciu - Wielki finał - teleturniej
19.20 Sport
19.30 Wiadomości
20.05 Pogoda
20.15 58. KFPP w Opolu
22.40 58. KFPP w Opolu
0.25 Jack Hunter - Jack Hunter i zaginiony skarb Ugaritu - film przygodowy, reż. Terry Cunningham, wyk. Ivan Sergei, Joanne Kelly, Thure Riefenstein, Susan Ward
2.10 Jaka to melodia?
2.45 Ocaleni - reality show
3.50 Determinator (13) - serial
4.40 Zakończenie dnia

TVP 2

5.25 Na dobre i na złe (742) - Koniec. Początek - serial
6.25 Anna Dymna - spotkajmy się
6.55 Gra słów. Krzyżówka - teleturniej
7.30 Pytanie na śniadanie - pobudka
7.55 Pytanie na śniadanie - w tym. Panorama Flesz i Pogoda Flesz
10.40 Panorama
10.50 Pytanie na śniadanie
11.30 Blondynka s.VI (78) - Zanim zabiją dzwony - serial
12.30 Koło fortuny - teleturniej
13.15 Kozacka miłość (174) - serial
14.05 Va Banque (196) - teleturniej
14.35 Na sygnale (315) - To tylko przyjaźń - serial
15.10 Górscy ratownicy (67) - Między niebem a ziemią, cz. 1 - serial
16.00 Koło fortuny - teleturniej
16.35 Familiada - teleturniej
17.05 Igrzyska Paraolimpijskie
17.15 Promyk nadziei (102) - serial
18.00 Panorama
18.20 Va Banque (197) - teleturniej
18.45 Kozacka miłość (175) - serial
19.35 Barwy szczęścia (2464) - serial
20.10 Złodziejski kodeks - film fabularny, USA, reż. Mimi Leder, wyk. Morgan Freeman, Antonio Banderas, Rade Šerbedžija, Robert Forster
22.05 12 godzin - film akcji, USA, reż. Simon West, wyk. Nicolas Cage, Josh Lucas, Danny Huston, Malin Akerman
23.50 24 godziny po śmierci - film akcji, USA, Chiny, Republika Południowej Afryki, reż. Brian Smrz, wyk. Ethan Hawke, Tanya van Graan, Paul Anderson, Xu Qing
1.30 Ośmiorniczka - film sensacyjny, Wielka Brytania, USA, reż. John Glenn, wyk. Roger Moore, Maud Adams, Louis Jourdan
3.50 Miłość i wojna - dramat, USA
5.40 Zakończenie dnia

POLSAT

6.00 Nowy dzień z Polsat News
8.40 Malanowski i Partnerzy
9.40 Sekrety rodziny
10.40 Dlaczego ja?
11.40 Gliniarze
12.50 Wydarzenia
13.25 Interwencja
13.40 Trudne sprawy
15.50 Wydarzenia, Pogoda
16.15 Interwencja
16.30 Na ratunek 112
17.00 Gliniarze
18.50 Wydarzenia, Sport, Pogoda
19.25 Gość Wydarzeń
20.00 Kraina lodu II - film anim.
22.10 Love Island. Wyspa miłości

23.10 Deadpool - film sci - fi, USA, 2015, reż. Tim Miller, wyk. Ryan Reynolds, Morena Baccarin, Ed Skrein, Gina Carano
- Wade Wilson - były żołnierz służb specjalnych, pewnego dnia dowiaduje się, że zachorował na złośliwy nowotwór. Niedługo potem na jego drodze pojawia się człowiek, który składa mu kuszącą propozycję. Zdeterminowany by walczyć z chorobą Wade przystaje na jego warunki. Nie spodziewa się, że ta decyzja będzie miała dla niego tragiczne konsekwencje. Nielegalny eksperyment daje mu moc samouzdrawiania, ale jednocześnie nieodwracalnie niszczy mu życie.
1.30 To znowu ty - komedia romantyczna, USA, 2010, reż. Andy Fickman, wyk. Kristen Bell, Jamie Lee Curtis, Sigourney Weaver
3.35 Love Island. Wyspa miłości

TVN

5.40 Uwaga! - program interwencyjny
6.00 Ukryta prawda - program obyczajowy
7.00 Kuchenne rewolucje - program kulinarno - rozrywkowy
8.00 Dzień Dobry TVN - magazyn
11.35 Doradca smaku
11.45 Ukryta prawda - program obyczajowy
12.50 Tajemnice miłości
13.55 Ukryta prawda - program obyczajowy
16.00 Kuchenne rewolucje - program kulinarno - rozrywkowy
17.00 Tajemnice miłości
18.00 Ukryta prawda - program obyczajowy
19.00 Fakty, Sport
19.40 Pogoda
19.50 Uwaga! - program interwencyjny

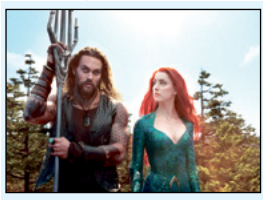

20.00 Aquaman - film przygodowy, USA, Australia 2018, reż. James Wan, wyk. Jason Momoa, Amber Heard, Willem Dafoe, Patrick Wilson, Nicole Kidman, Dolph Lundgren
23.05 Ponad bezprawiem - film sensacyjny, USA 2012, reż. Oliver Stone, wyk. Taylor Kitsch, Blake Lively, Aaron Taylor - Johnson, John Travolta, Benicio Del Toro, Salma Hayek
1.55 Kuba Wojewódzki
2.55 Uwaga! - program interwencyjny
3.15 NOC Magii

TTV

5.00 Paloma - serial
6.05 Express - informacje
6.20 DeFacto - Flesz
6.30 DeFacto
7.00 Ukryta prawda - program obyczajowy
8.00 Królowe życia - serial
8.45 Sędzia Anna Maria Wesołowska - program sądowy
9.45 Sędzia Anna Maria Wesołowska - program sądowy
10.40 Gogglebox. Przed telewizorem
11.35 Kartoteka
12.40 Damy i wieśniaczki. Ukraina
13.55 Królowe życia - serial
14.35 Paloma - serial
15.45 Express, Pogoda
16.05 Królowe życia - serial
16.35 Gogglebox. Przed telewizorem
17.45 Express, Pogoda
18.05 Najgorsze polskie tatuaże
18.55 Walk the Line. Prosto do celu
19.45 Express, Pogoda
20.05 Gogglebox. Przed telewizorem
21.15 Królowe życia - serial
21.45 Express, Pogoda
22.05 Królowe życia - serial
22.30 Królowe życia - serial
23.00 Królowe życia - serial
23.30 Królowe życia - serial
0.00 Gogglebox. Przed telewizorem
1.00 Walk the Line. Prosto do celu
1.45 Paloma - serial
2.50 Bar u Danuśki
3.20 Bar u Danuśki
3.50 Handlarze. Na zlecenie

PIĄTEK, 3 WRZEŚNIA

TVN 7

5.55 Szkoła - serial
7.00 Szpital - program obyczajowy
8.00 Ukryta prawda - program obyczajowy
9.00 Ukryta prawda - program obyczajowy
11.00 Rozwód. Walka o wszystko
12.00 Szpital - program obyczajowy
13.00 Szkoła - serial
14.00 Sąd rodzinny - program sądowy
15.00 Sędzia Anna Maria Wesołowska
16.00 Ukryta prawda - program obyczajowy
17.00 19 + - serial
17.35 Brzydula - serial
18.10 Idealna niania
18.55 Uwaga!
19.15 Uwaga!
19.30 Mamy to - serial
20.00 Mamy to - serial
20.30 Hotel Paradise
21.35 Och, życie! - komedia, USA 2010, reż. Greg Berlanti, wyk. Katherine Heigl, Josh Duhamel, Josh Lucas, Hayes McArthur, Christina Hendricks
23.55 Inwazja - film S - F, USA, Australia 2007, reż. Oliver Hirschbiegel, wyk. Nicole Kidman, Daniel Craig, Jeremy Northam, Jackson Bond, Jeffrey Wright, Veronica Cartwright
2.05 Druga strona medalu - talk show
2.40 NOC Magii

PULS

6.00 Zbuntowany anioł - telenowela
7.00 Zbuntowany anioł - telenowela
8.00 Lombard: Życie pod zastaw - serial
11.00 Zbuntowany anioł - telenowela
12.00 Zaklinaczka duchów - serial
14.00 Lombard: Życie pod zastaw - serial
16.00 Rodzinny interes - serial
18.00 Lombard: Życie pod zastaw - serial
20.00 Najwyższy wyrok - film akcji, USA 2012, reż. Keoni Waxman, wyk. Ian Robison, Michael Paré, Steve Austin, Steven Seagal
22.00 W obronie własnej - thriller, USA 2013, reż. Gary Fleder, wyk. Clancy Brown, Frank Grillo, Jason Statham, Rachelle Lefevre, Winona Ryder, James Franco, Izabela Vidovic, Kate Bosworth
0.00 Sin City 2: Damulka warta grzechu - thriller, USA 2014, reż. Frank Miller, Robert Rodriguez, wyk. Bruce Willis, Christopher Lloyd, Eva Green, Jessica Alba, Joseph Gordon - Levitt, Josh Brolin, Lady Gaga, Mickey Rourke, Powers Boothe, Ray Liotta, Rosario Dawson
2.00 Castle - serial
3.00 Rodzinny interes - serial
4.00 Reporterzy. Z życia wzięte
5.00 Dyżur

STOPKLATKA

6.00 Scena Śmiechu **6.50** Złotopolscy - serial **7.55** Plebania - serial **8.55** Komedia małżeńska - komedia obyczajowa **12.50** Za horyzontem - film przygodowy, USA **15.25** Czterej pancerni i pies cz. 1 - 2 - serial **17.55** Wojny magazynowe **20.00** Kiler - komedia, Polska **22.10** Rytuał - horror, USA, Węgry, Włochy **0.35** Teksańska masakra piłą mechaniczną: Początek - horror, USA **2.25** Jak to się robi - komedia obyczajowa, Polska **4.00** Obława - dramat wojenny

TV 4

6.00 Gliniarz i prokurator **7.00** Strażnik Teksasu **8.00** Nasz nowy dom **9.00** Pierwsza miłość **9.50** Kochane pieniądze - serial **10.50** Hardkorowy lombard **11.50** Pamiętniki z wakacji **12.50** STOP Drogówka **14.55** Gwiazdy Kabaretu **15.55** Hardkorowy lombard **17.00** Policjantki i Policjanci **18.00** Kochane pieniądze - serial **19.00** Policjantki i Policjanci **20.00** Gwiazdy Kabaretu **21.00** Gwiazdy Kabaretu **22.00** Sprawiedliwi - Wydział Kryminalny

TV6

6.00 TOP 10 - Lista przebojów **7.00** Słoneczny patrol **9.00** Kobra - oddział specjalny **10.00** Kobra - oddział specjalny **11.05** Galileo **12.05** Miodowe lata **14.00** Policjantki i Policjanci **15.00** Detektywi w akcji **16.00** Septagon **17.05** Hawaje 5 - 0 **18.05** Miodowe lata **20.00** Galileo **21.00** CSI: Kryminalne zagadki Nowego Jorku **23.00** Najemnik - film sensacyjny **1.00** Wspaniali ludzie **1.30** Wspaniali ludzie **2.05** Włatcy móch **2.40** TOP 10 - Lista przebojów

TVP SPORT

6.20 Piłka nożna - Eliminacje MŚ 2022, Warszawa. Polska - Albania **7.20** Piłka nożna - Eliminacje MŚ 2022, Warszawa. Polska - Albania **8.30** Igrzyska Paraolimpijskie Tokio 2020 - relacja **8.40** Igrzyska Paraolimpijskie Tokio 2020 - Pływanie, Lekkoatletyka, Kolarstwo szosowe, Tenis stołowy - relacja **15.05** Igrzyska Paraolimpijskie Tokio 2020 - relacja **15.25** piłka nożna - Eliminacje MŚ 2022. Chile - Brazylia **17.25** Igrzyska Paraolimpijskie - Tokio 2020 - wydarzenia **17.45** Piłka ręczna mężczyzn - PGNiG Superliga mężczyzn, 1.kolejka . **19.55** Piłka nożna - eWinner 2. Ligi. 7.kolejka. **22.00** Sportowy Wieczór **22.40** Boks - Gala KnockOut Boxing Night 17 - podsumowanie **0.55** transmisja **2.00** transmisja **3.05** Sporty walki - MMA - Professional Fighters League, Atlantic City - Play - offs, Dzień 3. **5.05** Zakończenie dnia

EUROSPORT

6.30 Tenis. US Open, Nowy Jork, Stany Zjednoczone 2. runda **7.30** Kolarstwo. Benelux Tour, World Tour, Belgia 4. etap **8.30** Kolarstwo. Vuelta a Espana, World Tour, Hiszpania 18. etap **9.55** The Minute **10.00** Tenis. US Open, Nowy Jork, Stany Zjednoczone 2. runda **11.30** Tenis. US Open, Nowy Jork, Stany Zjednoczone 2. runda **12.55** The Minute **13.00** Kolarstwo. Benelux Tour, World Tour, Belgia 5. etap **15.00** Kolarstwo. Vuelta a Espana, World Tour, Hiszpania 19. etap **17.45** Tenis. US Open, Nowy Jork, Stany Zjednoczone 3. runda **19.00** Tenis. US Open, Nowy Jork, Stany Zjednoczone 3. runda **21.00** Tenis. US Open, Nowy Jork, Stany Zjednoczone 3. runda **23.00** Tenis. US Open, Nowy Jork, Stany Zjednoczone 3. runda **1.00** Tenis. US Open, Nowy Jork, Stany Zjednoczone 3. runda

POLSAT 2

6.00 Disco Gramy **7.00** Joker **8.00** Trudne sprawy **9.05** Drwale i inne opowieści Bieszczadu **10.00** Na ratunek 112 **10.30** Sekrety rodziny **11.30** Dlaczego ja? **12.30** Nasz nowy dom **13.30** Świat według Kiepskich **14.00** Świat według Kiepskich **14.30** Świat według Kiepskich **15.00** Trudne sprawy **16.00** Nasz nowy dom **17.00** Sekrety rodziny **18.00** Malanowski i Partnerzy **18.30** Malanowski i Partnerzy **19.00** Gliniarze **20.05** Wydarzenia **20.35** Gość Wydarzeń **21.10** Demaskator. Poza Prawem **22.10** Piękni i bezrobotni **22.40** Piękni i bezrobotni **23.10** Blade Runner 2049 - film sci - fi, USA, Węgry, Kanada, Hiszpania, 2017, reż. Denis Villeneuve, wyk. Ryan Gosling, Harrison Ford, Ana de Armas, Sylvia Hoeks **2.30** Wydarzenia **3.15** #JesteśmyDlaDzieci **3.45** Echo lasu **4.15** Magazyn Atleci **5.20** SuperLudzie **5.45** Telezakupy TV Okazje

SUPER POLSAT

6.05 Wydarzenia **6.45** SuperLudzie Extra **7.05** Psi patrol **8.05** Kung Fu Panda: Legenda o niezwykłości **8.35** Bąbelkowy świat gupików **9.05** Rycerka Nella **9.35** iCarly **10.00** Misja Weteran **10.30** Świat według Kiepskich **11.00** Nasz nowy dom **12.00** Małe Wielkie Marzenia **13.00** Kowalscy kontra Kowalscy **14.00** Przyjaciółki **15.00** TOP CHEF **16.30** Hell's Kitchen - Piekielna Kuchnia **18.00** Nasz nowy dom **19.00** Świat według Kiepskich **20.05** Kursk - dramat, Francja, Belgia, Luksemburg, Rumunia, Kanada, USA, 2018, reż. Thomas Vinterberg, wyk. Matthias Schoenaerts, Léa Seydoux, Peter Simonischek, August Diehl **22.35** Kobiety bez wstydu - komedia, Polska, 2016, reż. Witold Orzechowski, wyk. Michał Lesień, Joanna Liszowska, Anna Dereszowska, Weronika Książkiewicz **0.50** Popiół i diament - dramat **3.00** Gliniarze

TVP INFO

5.35 Serwis Info, Pogoda, Serwis Sportowy co pół godziny **13.59** Serwis Info **14.29** Serwis Info **14.49** Pogoda **14.59** Serwis Info **15.29** Info Dzień **15.54** Pogoda **15.59** Info Dzień **17.00** Teleexpress **17.15** Teleexpress Extra **17.30** O co chodzi **18.00** Panorama **18.19** Serwis Info **18.37** O tym się mówi - magazyn **19.30** Wiadomości - **19.58** Gość Wiadomości - **20.13** Forum - program publicystyczny **21.00** Nie da się ukryć - magazyn **21.25** Serwis Info **21.41** Pogoda **21.50** W tyle wizji **22.25** Serwis Info **22.30** W tyle wizji Extra **23.00** INFO Wieczór **23.30** W akcji **23.55** Serwis Info **0.03** Wiadomości **0.31** Gość Wiadomości **0.56** Pogoda **1.00** Forum **1.55** W tyle wizji **2.30** Serwis Info **2.35** W tyle wizji Extra **3.00** Serwis dla Polonii **3.16** Pogoda **3.20** Nie da się ukryć - magazyn **3.43** W akcji **4.04** Filmy Dokumentalne TVP INFO

TRWAM

13.05 Bieszczady dla Jezusa 2020 **13.30** Msza święta **14.20** 100 cudownych miejsc na świecie **14.30** Zrozumieć Antycywilizację **14.55** Słowo życia **15.00** Koronka do Bożego Miłosierdzia **15.20** Mocni w wierze **15.50** Ma się rozumieć **16.00** Informacje dnia **16.10** Siódmy sakrament **16.35** Tak Go pamiętam **16.55** Powstanie Warszawskie **17.00** Regał Mistrzowie **17.30** Geopolityka **17.55** Poczet Wielkich Polaków **18.00** Anioł Pański **18.05** Informacje dnia **18.15** Westerplatte Młodych **18.55** Przegląd Katolickiego Tygodnika "Niedziela" **19.00** Warto zauważyć... **19.30** Opowieści Theo **19.35** Modlitwa z telefonicznym udziałem dzieci **20.00** Informacje dnia **20.20** Różaniec **20.50** Święty na każdy dzień **21.00** Apel Jasnogórski **21.20** Informacje dnia **21.40** Polski Punkt Widzenia **22.00** Ziemia Obiecana **22.45** Brat naszego Boga

KULTURA

7.30 Teledyski **8.35** Kuchnia Polskich Żydów **9.10** Dotknięcie ręki - film obyczajowy **11.00** Pogranicze w ogniu - serial **13.30** Na północ od Kalabrii - film dok. **14.50** Rok 2020 - cykl dok. **15.25** Miasto z morza - film obyczajowy, Polska **17.30** Scena muzyczna - Bum BumOrkestar - koncert **18.30** Informacje kulturalne **18.50** Awantura o Basię - Awantura jedenasta, czyli rzecz o metodzie leczenia sercem - serial **19.20** Awantura o Basię - Awantura dwunasta, czyli rzecz o literackim podstępie Kornela Makuszyńskiego - serial **20.00** Komediowe lato - Pułkownik Kwiatkowski - komediodramat, Polska **22.15** Scream for me Sarajevo - koncert Bruce'a Dickinsona - film dok. **23.40** Informacje kulturalne **0.00** Konopielka - komedia, Polska **1.45** Test pilota Pirxa - film science fiction, ZSRR, Polska **3.30** Berlin Live - Blondie - koncert, Niemcy

SOBOTA, 4 WRZEŚNIA

TVN 7

4.55 Szkoła - serial
6.00 Wiza na miłość
7.00 Timmy i przyjaciele - animacja
7.15 Ukryta prawda
11.10 Makłowicz w drodze
11.40 Hotel Paradise
14.40 Mamy to - serial
15.45 Beethoven III - film familijny, USA 2000, reż. David M. Evans, wyk. Judge Reinhold, Julia Sweeney, Joe Pichler, Michaela Gallo
17.50 Tylko mnie kochaj - komedia romantyczna, Polska 2006, reż. Ryszard Zatorski, wyk. Maciej Zakościelny, Agnieszka Grochowska, Julia Wróblewska, Grażyna Szapołowska, Jan Frycz, Marcin Bosak
20.00 Saga "Zmierzch": Księżyc w nowiu - horror, USA 2009, reż. Chris Weitz, wyk. Kristen Stewart, Robert Pattinson, Taylor Lautner, Elizabeth Reaser, Peter Facinelli, Michael Sheen, Ashley Greene
22.40 Incepcja - film przygodowy, USA, Wielka Brytania 2010, reż. Christopher Nolan, wyk. Leonardo DiCaprio, Joseph Gordon - Levitt, Ellen Page, Tom Hardy, Ken Watanabe, Cillian Murphy, Tom Berenger, Marion Cotillard, Pete Postlethwaite, Michael Caine, Lukas Haas
1.45 Zbrodnie, które wstrząsnęły Ameryką
2.50 NOC Magii

PULS

6.00 Castle - serial
7.00 Taki jest świat
8.00 Lombard: Życie pod zastaw - serial
10.00 Lombard: Życie pod zastaw - serial
11.00 Lombard: Życie pod zastaw - serial
12.00 Lombard: Życie pod zastaw - serial
13.00 Lombard: Życie pod zastaw - serial
14.00 Lombard: Życie pod zastaw - serial
16.00 Lombard: Życie pod zastaw - serial
18.00 Lombard: Życie pod zastaw - serial
20.00 Twierdza - film akcji, USA 1996, reż. Michael Bay, wyk. Sean Connery, Nicolas Cage, Ed Harris, William Forsythe
22.50 Mechanik: Konfrontacja - film sensacyjny, USA, Tajlandia 2016, reż. Dennis Gansel, wyk. Jason Statham, Jessica Alba, Michelle Yeoh, Sam Hazeldine, Tommy Lee Jones
0.50 Pod ścianą - film sensacyjny, Kanada 2011, reż. Jonas Quastel, wyk. Alexandra Weaver, Arkie Reece, Gary Daniels, Peter Weller
3.00 Castle - serial
4.00 Taki jest świat
5.00 Dyżur

TVP 1

5.10 Klan (3830) - telenowela
5.30 Klan (3831) - telenowela
6.00 Magazyn Ekspresu Reporterów
7.00 Transmisja Mszy Świętej
7.35 Rok w ogrodzie
8.00 Rok w ogrodzie Extra - magazyn
8.15 wojsko - polskie.pl (167) - reportaż
8.40 Pełnosprawni - magazyn
9.15 Sprawa dla reportera
10.15 Strażacki pies - komedia, USA, reż. Todd Holland, wyk. Josh Hutcherson, Bruce Greenwood, Bill Nunn, Scotch Ellis Loring
12.15 Fascynujący świat - Teleskop Hubble'a i cuda wszechświata
13.15 Wojciech Cejrowski - boso przez świat - Peru. Sól
13.45 Przyrodnik na tropie - cykl dok.
14.15 Z pamięci - felieton
14.25 Okrasa łamie przepisy - Minikiwi nowość na talerzu - magazyn
14.55 Ojciec Mateusz - serial
17.00 Teleexpress
17.20 Pogoda
17.30 Jaka to melodia?
18.30 Komisarz Alex s.XV (189) - Bez przebaczenia - serial
19.20 Sport
19.30 Wiadomości
20.05 Pogoda
20.15 58. KFPP w Opolu
22.40 58. KFPP w Opolu
0.40 Jack Hunter - Jack Hunter w poszukiwaniu grobowca Echnatona - serial
2.20 Jaka to melodia?
2.55 Kopciuszek (40 - 41) - serial
3.50 Z pamięci - felieton
3.55 Zakończenie dnia

TVP 2

5.55 Barwy szczęścia (2461) - serial
6.25 Barwy szczęścia (2462) - serial
7.00 M jak miłość (1593) - serial
7.55 Pytanie na śniadanie
11.15 Rodzinny ekspres - Jak dobrze i właściwie przeżyć Mszę Świętą
11.45 Ludzie z pociągu - dramat, Polska, reż. Kazimierz Kutz, wyk. Jerzy Block, Maciej Damięcki, Małgorzata Dziedzic, Danuta Szaflarska, Andrzej May, Janina Traczykówna, Aleksander Fogiel, Bogdan Baer, Zdzisław Karczewski, Jerzy Turek
13.25 Va Banque (198) - teleturniej
14.00 Familiada - teleturniej
14.35 Koło fortuny - teleturniej
15.20 Szansa na sukces. Opole 2021 Natalia Kukulska
16.25 Na sygnale (320) - Toksyczne relacje tygrysów - serial
16.55 Smaki świata po polsku s.II - Lajk!
17.30 Słowo na niedzielę
17.55 Igrzyska Paraolimpijskie
18.00 Panorama, Pogoda
18.30 Postaw na milion - teleturniej
19.25 Rodzinka.pl s.X (202) - Suknia teściowej? - serial
20.00 Władza - thriller, USA, reż. Allen Hughes, wyk. Mark Wahlberg, Russell Crowe, Catherine Zeta - Jones, Jeffrey Wright
22.00 Zderzenie - film sensacyjny, Wielka Brytania, Niemcy, reż. Eran Creevy, wyk. Nicholas Hoult, Anthony Hopkins, Felicity Jones, Ben Kingsley, Clemens Schick
23.45 Magic Mike - film obyczajowy, USA, reż. Steven Soderbergh, wyk. Channing Tatum, Matthew McConaughey, Alex Pettyfer, Cody Horn, Olivia Munn
1.45 Pan Klein - dramat, Francja, reż. Joseph Losey, wyk. Alain Delon, Jeanne Moreau, Suzanne Flon, Michel Lonsdale, Juliet Berto
3.55 Żeniac - film TVP
5.15 Zakończenie dnia

POLSAT

6.00 Nowy dzień z Polsat News
7.45 Uniwersytet Potworny - film anim.
10.00 Dzieci na tropie prawdy
10.10 Ewa gotuje
10.40 Family Food Fight - Pojedynek na smaki
11.40 Nasz nowy dom
12.40 Tatuśkowie
13.40 Drwale i inne opowieści Bieszczadu
14.40 Rolnicy. Podlasie
15.40 Więzienie
17.40 Chłopaki do wzięcia
18.10 Chłopaki do wzięcia
18.50 Wydarzenia
19.25 Gość Wydarzeń
19.45 Sport
19.55 Pogoda
20.05 Kuchnia
20.35 Kuchnia

21.10 Kapitan Marvel - film sci - fi, USA, Australia, 2019, reż. Anna Boden, Ryan Fleck, wyk. Brie Larson, Samuel L. Jackson, Ben Mendelsohn, Jude Law
- Akcja filmu rozgrywa się w latach 90 - tych XX wieku. Ziemia dostaje się w sam środek galaktycznej wojny pomiędzy obcymi rasami - Kree, a Skrullami. Tytułowa bohaterka, Carol Danvers, stanie się jedną z najpotężniejszych postaci Wszechświata.
23.55 Rings - horror, USA, 2017, reż. F. Javier Gutiérrez, wyk. Vincent D'Onofrio, Johnny Galecki, Aimee Teegarden, Alex Roe
2.35 Love Island. Wyspa miłości

TVN

4.35 Uwaga! - program interwencyjny
4.50 Ukryta prawda
5.50 Kuchenne rewolucje - program kulinarno - rozrywkowy
6.50 Rozenek cudnie chudnie - program lifestylowy
7.25 Polowanie na ogród
8.00 Dzień Dobry TVN - magazyn
11.30 Brzydula - serial
12.00 Brzydula - serial
12.30 Brzydula - serial
13.00 Brzydula - serial
13.35 Na Wspólnej Omnibus - serial
15.25 Skazana - kulisy produkcji
16.00 Program rozrywkowy
17.00 Weekendowa metamorfoza
18.00 Kuchenne rewolucje - program kulinarno - rozrywkowy
19.00 Fakty, Sport, Pogoda
19.45 Uwaga! - program interwencyjny
20.00 Mam talent - program rozrywkowy

21.45 Kac Vegas - komedia, USA, Niemcy 2009, reż. Todd Phillips, wyk. Bradley Cooper, Ed Helms, Zach Galifianakis, Justin Bartha, Heather Graham, Sasha Barrese, Jeffrey Tambor, Mike Tyson
0.00 Aquaman - film przygodowy, USA, Australia 2018, reż. James Wan, wyk. Jason Momoa, Amber Heard, Willem Dafoe, Patrick Wilson, Nicole Kidman, Dolph Lundgren
3.00 Kuchenne rewolucje - program kulinarno - rozrywkowy
4.05 NOC Magii

TTV

4.55 Najgorsze polskie tatuaże
5.40 Fachowcy
6.25 Express
6.40 DeFacto
7.05 DeFacto
7.35 Usterka
8.10 Usterka
8.40 Gogglebox. Przed telewizorem
9.45 Express
9.58 Pogoda
10.00 Królowe życia - serial
10.30 Królowe życia - serial
11.00 Królowe życia - serial
11.30 Bracia Collins biorą się do roboty
12.30 Nic do ukrycia
13.35 Usterka
14.05 Usterka
14.40 Gogglebox. Przed telewizorem
15.45 Express, Pogoda
16.00 Gogglebox. Przed telewizorem
16.55 Najgorsze polskie tatuaże
17.45 Express, Pogoda
18.05 Najgorsze polskie tatuaże
18.55 Walk the Line. Prosto do celu
19.45 Express, Pogoda
20.00 Królowe życia - serial
20.30 Królowe życia - serial
21.00 Królowe życia - serial
21.30 Królowe życia - serial
22.00 Damy i wieśniaczki. PL
23.00 Gogglebox. Przed telewizorem
0.00 Gogglebox. Przed telewizorem
1.00 Walk the Line. Prosto do celu
1.45 Paloma - serial
2.50 Paloma - serial
3.55 Kartoteka

STOPKLATKA

6.00 Doktor Martin - serial **8.00** Komisarz Rex - serial **10.00** Hudson i Rex - serial **11.05** Czterej pancerni i pies cz. 1 - 2 - serial **13.35** U Pana Boga w ogródku - serial **15.30** Starsza pani musi zniknąć - komedia **17.20** Za horyzontem - film przygodowy **20.00** Kiler - ów 2 - óch - komedia, Polska **22.35** Nieodebrane połączenie - horror, Japonia, Niemcy, USA **0.10** Pulp Fiction - thriller, USA **3.20** Nowa Scena Śmiechu **3.40** Nowa Scena Śmiechu

TV 4

6.00 Flintstonowie **7.00** Galileo **11.00** Flintstonowie - komedi **13.00** STOP Drogówka **14.00** Policjantki i Policjanci **19.00** Galileo **20.00** Ostatni legion - dramat historyczny, Wielka Brytania, Francja, Włochy, 2007, reż. Doug Lefler, wyk. Colin Firth, Ben Kingsley, Aishwarya Rai, Peter Mullan **22.05** Sprawiedliwi - Wydział Kryminalny **0.20** Zdobycz - thriller, USA, 2007, reż. Darrell James Roodt **2.10** Interwencja **2.25** Disco Polo Life

TV6

6.00 TOP 10 **7.05** Flintstonowie **9.10** Dzielna Mysz **9.30** Karzeł Długonos - film familijny **11.15** Pierwsza miłość **15.10** Kochane Pieniądze **18.20** Narzędzie zagłady - film sci - fi, USA, 2017, reż. Christian Sesma, wyk. Corin Nemec, Robert Carradine, Mike Hatton, Jon Mack **20.00** Galileo **21.00** CSI: Kryminalne zagadki Nowego Jorku **22.50** Wiking - dramat historyczny **1.30** Dancing with the Stars. Taniec z Gwiazdami **3.40** Disco Polo Life

TVP SPORT

6.30 Piłka nożna - Futsal - mecz towarzyski, Toruń. Polska - Brazylia **7.45** Igrzyska Paraolimpijskie Tokio 2020 **12.55** Skoki Narciarskie - Letnie Grand Prix - Szczuczyńsk - konkurs indywidualny **14.50** Niezwykłe historie Biało - Czerwonych, Lokajski **15.15** Piłka nożna - Eliminacje Mistrzostw Świata 2022, strefa CONMEBOL. Chile - Brazylia **17.15** Igrzyska Paraolimpijskie - Tokio 2020 - Wydarzenia dnia **17.45** Piłka nożna - Futsal - mecz towarzyski, Bydgoszcz. Polska - Brazylia **19.55** Boks - Gala PZB Suzuki Boxing Night 7, cz. 1 **22.00** Sportowy Wieczór **22.20** Boks - Gala PZB Suzuki Boxing Night 7 cz. 2 **0.15** Sporty walki - Kickboxing - Gala Enfusion 102 w Alkmaar **1.55** Boks - Gala w Uncasville - podsumowanie **4.10** Sporty walki - MMA - Bellator, Uncasville, USA

EUROSPORT

6.30 Tenis. US Open, Nowy Jork 3. runda **7.30** The Minute **7.35** Kolarstwo. Benelux Tour, World Tour, Belgia 5. etap **8.30** Kolarstwo. Vuelta a Espana, World Tour, Hiszpania 19. etap **10.00** Tenis. US Open, Nowy Jork 3. runda **11.30** Tenis. US Open, Nowy Jork 3. runda **13.00** Kolarstwo. Madrid Challenge by La Vuelta, World Tour, Hiszpania 3. etap wyścigu kobiet **14.15** Kolarstwo. Vuelta a Espana, World Tour, Hiszpania 19. etap **14.30** Kolarstwo. Vuelta a Espana, World Tour, Hiszpania 20. etap **17.45** Tenis. US Open, Nowy Jork 3. runda **19.00** Tenis. US Open, Nowy Jork 3. runda **21.00** Tenis. US Open, Nowy Jork 3. runda singla **23.00** Tenis. US Open, Nowy Jork 3. runda singla **1.00** Tenis. US Open, Nowy Jork 3. runda singla **3.00** Tenis. US Open, Nowy Jork 3. runda singla **5.00** Tenis. US Open, Nowy Jork 3. runda singla

POLSAT 2

6.00 Disco Gramy **7.00** Awantura o kasę **8.00** Nasz nowy dom **9.00** Dlaczego ja? **10.00** Dlaczego ja? **11.00** Dlaczego ja? **12.00** Dlaczego ja? **13.00** Dlaczego ja? **14.00** Przyjaciółki **15.00** Nasz nowy dom **16.00** W rytmie serca **17.00** W rytmie serca **18.00** Komisarz Mama **19.00** Wieczór z Gwiazdami Jesień 2021 **19.30** Kowalscy kontra Kowalscy **20.05** Wydarzenia **20.35** Gość Wydarzeń **21.10** Blade Runner 2049 - film sci - fi, USA, Węgry, Kanada, Hiszpania, 2017, reż. Denis Villeneuve, wyk. Ryan Gosling, Harrison Ford, Ana de Armas, Sylvia Hoeks **0.35** Zastępca - film sensacyjny, USA, Rumunia, 2006, reż. Simon Fellows, wyk. Jean - Claude Van Damme, Julie Cox, Alan Mckenna, William Tapley **2.30** Wydarzenia **3.15** #JesteśmyDlaDzieci **3.45** Echo lasu **4.15** Interwencja **4.35** Interwencja **4.50** Interwencja **5.05** Interwencja **5.20** Górale

SUPER POLSAT

6.05 Wydarzenia wieczorne **6.45** SuperLudzie Extra **7.05** Psi patrol **10.00** Świat według Kiepskich **11.00** SuperLudzie **11.30** Kopernik była kobietą **12.30** Nasz nowy dom **14.30** Potwory kontra Obcy: Noc żywych marchwi - film anim. **14.50** Dziennik cwaniaczka - komedia **16.50** Jumanji - film przygodowy **19.00** Świat według Kiepskich **19.30** Świat według Kiepskich **20.05** Kobiety bez wstydu - komedia, Polska, 2016, reż. Witold Orzechowski, wyk. Michał Lesień, Joanna Liszowska, Anna Dereszowska, Weronika Książkiewicz **22.25** Zmowa milczenia - thriller, Francja, 2003, reż. Graham Guit, wyk. Gérard Depardieu, Élodie Bouchez, Carmen Maura, Wojciech Pszoniak **0.05** Festiwal Weselnych Przebojów - Mrągowo 2020 **1.50** Festiwal Weselnych Przebojów - Mrągowo 2020 **3.00** Polacy za granicą **4.00

TVP 1

4.45 **Klan (3832 - 3834) -** telenowela
6.00 **Słownik polsko@polski**
6.25 **wojsko - polskie.pl (167) -** reportaż
6.55 **Słowo na niedzielę - Pobożna łapówka**
7.00 **Transmisja Mszy Świętej**
8.00 **Tydzień**
8.30 **Zakochaj się w Polsce (217) Leżajsk -** magazyn
9.05 **Przyrodnik na tropie -** cykl dok.
9.40 **Woda i las. Źródło życia na Ziemi. -** film dok.
10.05 **Między ziemią a niebem**
11.00 **Święto Dziękczynienia za Plony - Jasna Góra 2021**
13.35 **Rybołowy pod skrzydłami leśników -** film dok.
14.15 **Z pamięci -** felieton
14.25 **Okrasa łamie przepisy - Tradycyjne polskie oleje**
14.55 **Komisarz Alex s.XV (189) - Bez przebaczenia -** serial
17.00 **Teleexpress**
17.20 **Pogoda**
17.35 **Lekkoatletyka - Memoriał Kamili Skolimowskiej - Chorzów**
19.25 **Sport, Wiadomości, Pogoda**
20.15 **58. KFPP w Opolu**
22.05 **58. KFPP w Opolu**
23.55 **Jack Hunter - Jack Hunter i gwiazda niebios -** serial

1.40 **Zła macocha -** film kryminalny, USA, reż. David DeCoteau, wyk. Vivica A. Fox, Cindy Busby, Corin Nemec, Tracy Nelson
HIT
3.15 **Kopciuszek (42 - 43) -** serial
4.10 **Z pamięci -** felieton
4.15 **Zakończenie dnia**

TVP 2

5.25 **Barwy szczęścia (2463 - 2465) -** serial
7.00 **M jak miłość (1594) -** serial
7.55 **Pytanie na śniadanie**
11.15 **Smaki świata - pośród mórz s.I (1) -** magazyn kulinarny
11.45 **Akcja pod Arsenałem -** dramat, Polska, reż. Jan Łomnicki, wyk. Cezary Morawski, Mirosław Konarowski, Magdalena Wołłejko, Jan Englert, Lidia Korsakówna, Zbigniew Zapasiewicz, Tadeusz Łomnicki, Piotr Dejmek
13.25 **Va Banque (199) -** teleturniej
14.00 **Familiada -** teleturniej
14.35 **Koło fortuny -** teleturniej
15.15 **Szansa na sukces. Eurowizja Junior 2021 - Hity Eurowizji -** widowisko muzyczne
16.25 **Alternatywy 4 (9) - Upadek -** serial
17.50 **Igrzyska Paraolimpijskie**
18.00 **Panorama**
18.20 **Pogoda**
18.30 **Postaw na milion s.XIX (224) -** teleturniej
19.25 **Rodzinka.pl s.X (203) - Daj żonie palec...! -** serial
20.05 **Piłka nożna - Eliminacje Mistrzostw Świata Katar 2022. San Marino - Polska**
23.05 **Wyrok za prawdę -** dramat, USA, reż. Michael Cuesta, wyk. Jeremy Renner, Robert Patrick
HIT
- Dziennikarz śledczy odkrywa powiązania CIA z narkobiznesem, w wyniku czego Kalifornię zalewa fala tanich narkotyków. Wkrótce traci pracę, a jego życie za sprawą służb staje się koszmarem.
1.05 **Odyseja Odyssey, The -** dramat, Francja, reż. Jerome Salle, wyk. Lambert Wilson, Pierre Niney, Audrey Tautou
3.15 **Amok -** film obyczajowy
5.05 **Zakończenie dnia**

POLSAT

6.00 **Nowy dzień z Polsat News**
8.20 **Gwiezdne wojny: Część I -Mroczne widmo -** film sci - fi, USA, 1999, reż. George Lucas, wyk. Liam Neeson, Ewan McGregor, Natalie Portman, Jake Lloyd
11.05 **Kraina lodu -** film anim.
13.15 **Ninja Warrior Polska**
15.20 **Kraina lodu II -** film anim.
17.45 **Nasz nowy dom**
18.50 **Wydarzenia, Sport, Pogoda**
19.30 **Państwo w Państwie**
20.00 **Kabarety**

23.15 **Jeździec znikąd -** western, USA, 2013, reż. Gore Verbinski, wyk. Johnny Depp, Armie Hammer, William Fichtner, Tom Wilkinson
HIT
- Historia młodego prawnika z Dzikiego Zachodu, który zamienia się w zamaskowanego mściciela. XIX wiek, Stany Zjednoczone Ameryki. Trwa proces zasiedlania Dzikiego Zachodu i budowa linii kolejowej, która ma połączyć obydwa wybrzeża kraju. John Reid (Armie Hammer) jest młodym, pełnym ideałów prawnikiem. Zbieg wydarzeń sprawia, że staje się członkiem grupy strażników prawa, która wyrusza w pościg za groźnym przestępcą, Butchem Cavendishem (William Fichtner). W jednym z kanionów mężczyźni wpadają w zasadzkę. Johnowi jako jedynemu udaje się przeżyć. Ratuje go pochodzący z plemienia Komanczów Tonto (Johnny Depp).
2.35 **Love Island. Wyspa miłości**

TVN

5.05 **Uwaga! -** program interwencyjny
5.25 **Ukryta prawda**
6.25 **Kuchenne rewolucje -** program kulinarno - rozrywkowy
7.25 **Nowa Maja w ogrodzie**
7.55 **Akademia ogrodnika**
8.00 **Dzień Dobry TVN -** magazyn
11.30 **Co za tydzień -** magazyn
12.05 **Top Model**
13.35 **Mam talent -** program rozrywkowy
15.20 **Szkoła moich koszmarów -** film familijny, USA 2016
17.15 **Pana Magorium cudowne emporium -** film familijny, USA, Kanada 2007, reż. Zach Helm, wyk. Dustin Hoffman, Natalie Portman, Jason Bateman, Zach Mills
19.00 **Fakty, Sport, Pogoda**
19.45 **Uwaga! -** program interwencyjny
20.00 **MasterChef -** powrót najlepszych
21.30 **Receptura -** serial

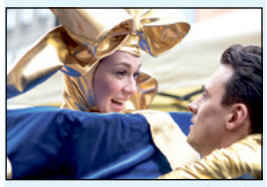

22.35 **Miłość jest wszystkim -** komedia, Polska 2018, reż. Michał Kwieciński, wyk. Olaf Lubaszenko, Aleksandra Adamska, Joanna Balasz, Agnieszka Grochowska, Joanna Kulig, Michal Czernecki, Eryk Lubos
HIT
1.10 **Król Skorpion II: Narodziny wojownika -** film przygodowy, USA, RPA, Niemcy 2008, reż. Russell Mulcahy, wyk. Michael Copon, Karen David, Simon Quarterman, Tom Wu
3.30 **NOC Magii**

TTV

5.20 **Największa restauracja świata**
6.25 **Express**
6.40 **DeFacto**
7.05 **DeFacto**
7.35 **Nic do ukrycia**
8.40 **Bracia Collins biorą się do roboty**
9.45 **Express, Pogoda**
10.05 **Gogglebox. Przed telewizorem**
11.10 **Usterka**
11.45 **Najgorsze polskie tatuaże**
12.30 **Damy i wieśniaczki. PL**
13.40 **Królowe życia -** serial
14.05 **Królowe życia -** serial
14.35 **Gogglebox. Przed telewizorem**
15.45 **Express, Pogoda**
16.05 **Walk the Line. Prosto do celu**
16.55 **Walk the Line. Prosto do celu**
17.45 **Express, Pogoda**
18.05 **O tym się nie mówi**
18.25 **O tym się nie mówi**
18.45 **Królowe życia -** serial
19.15 **Królowe życia -** serial
19.45 **Express, Pogoda**
20.05 **Damy i wieśniaczki. PL**
21.05 **Gogglebox. Przed telewizorem**
22.05 **To tylko kilka dni**
23.05 **Nic do ukrycia**
0.10 **Królowe życia -** serial
0.40 **Królowe życia -** serial
1.05 **Najgorsze polskie tatuaże**
1.50 **Endrju -** dokument
2.40 **Kartoteka**
3.40 **Kartoteka**

NIEDZIELA, 5 WRZEŚNIA

TVN 7

4.55 **Szkoła -** serial
6.00 **Wiza na miłość**
7.00 **Timmy i przyjaciele -** animacja
7.15 **Ukryta prawda**
11.15 **Hotel Paradise**
13.15 **Zakochani po uszy -** serial
15.35 **Kit Kittredge: Amerykańska dziewczyna -** film obyczajowy, USA, Kanada 2008, reż. Patricia Rozema, wyk. Abigail Breslin, Julia Ormond, Chris O'Donnell, Jane Krakowski, Wallace Shawn
17.45 **Ta podstępna miłość -** komedia, USA 1997, reż. Carl Reiner, wyk. Bette Midler, Dennis Farina, Paula Marshall, Gail O'Grady, David Rasche, Jamie Denton, Danny Nucci
20.00 **Człowiek ze stali -** film przygodowy, USA, Kanada/Wielka Brytania 2013, reż. Zack Snyder, wyk. Henry Cavill, Amy Adams, Michael Shannon, Diane Lane, Russell Crowe, Laurence Fishburne, Kevin Costner
HIT
23.00 **Grindhouse: Death Proof -** horror, USA 2007, reż. Quentin Tarantino, wyk. Kurt Russell, Zoe Bell, Rosario Dawson, Vanessa Ferlito, Rose McGowan, Quentin Tarantino, Mary Elizabeth Winstead
1.25 **Zbrodnie, które wstrząsnęły Ameryką**
2.25 **Druga strona medalu -** talk show
3.40 **NOC Magii**

PULS

5.35 **Rodzinny interes -** serial
9.35 **Halvdan - prawie wiking -** film familijny, Szwecja 2018
11.35 **Królewna Śnieżka -** film familijny
13.40 **Najpiękniejsze baśnie braci Grimm: O rybaku i jego żonie -** baśń
14.50 **Najpiękniejsze baśnie: Królowa dwunastu miesięcy -** baśń
16.15 **Taxi -** komedia sensacyjna, Francja 1998, reż. Gerard Pires, wyk. Bernard Farcy, Emma Sjöberg
17.50 **Asterix i Obelix kontra Cezar -** komedia, Francja, Niemcy, Włochy 1999, reż. Claude Zidi, wyk. Christian Clavier, Gérard Depardieu, Roberto Benigni, Laetitia Casta
20.00 **Ostateczna rozgrywka -** film sensacyjny Wielka Brytania 2018, reż. Scott Mann, wyk. Dave Bautista, Martyn Ford, Pierce Brosnan, Ray Stevenson
HIT
22.00 **Kod 211 -** film sensacyjny, USA 2018, reż. York Alec Shackleton, wyk. Dwayne Cameron, Jr. Michael Rainey, Nicolas Cage, Sophie Skelton
23.45 **Blair Witch -** horror, Kanada, USA 2016, reż. Adam Wingard, wyk. Brandon Scott, Callie Hernandez, Corbin Reid, James Allen McCune
1.20 **Biesiada na cztery pory roku**
2.05 **Dyżur**
3.05 **Taki jest świat**
3.55 **Biesiada na cztery pory roku**

STOPKLATKA

6.00 Doktor Martin - serial **8.00** Komisarz Rex - serial **10.00** Hudson i Rex - serial **11.00** Przygody Merlina - serial **14.00** Niekończąca się opowieść - film przygodowy **15.55** Totalna magia - komedia romantyczna **18.15** Poirot: Morderstwo w Orient Expressie - film kryminalny, Wielka Brytania **20.00** Watchmen. Strażnicy - film akcji, USA **23.15** Psychopata - thriller, USA **1.55** Sala samobójców - dramat obyczajowy, Polska

TV 4

6.00 Flintstonowie **6.30** Dzielna Mysz **6.50** Najsilniejsza drużyna świata - film familijny **8.45** Flintstonowie - komedia y **10.35** Galileo **12.40** Alvin i wiewiórki - film familijny **14.35** U - 571 - dramat wojenny **17.00** Gwiazdy Kabaretu **18.00** STOP Drogówka **19.00** Galileo **20.00** Troje pod przykrywką **21.00** Kariera Nikosia Dyzmy - komedia **23.25** Martwa cisza - horror **1.15** Śmierć na 1000 sposobów **1.45** Śmierć na 1000 sposobów

TV6

6.00 TOP 10 **7.05** Flintstonowie **9.10** Święty - serial **10.50** Wychodne mamusiek - komedia **12.55** Dancing with the Stars. Taniec z Gwiazdami **15.00** Policjantki i Policjanci **16.00** Policjantki i Policjanci **19.00** Policjantki i Policjanci **20.00** Galileo **21.00** CSI: Kryminalne zagadki Nowego Jorku **23.00** Hawaje 5 - 0 **0.00** Hawaje 5 - 0 **1.00** spadkobiercy **2.05** Włatcy móch **2.40** TOP 10 **3.40** Disco Polo Life **4.40** Disco Polo Life

TVP SPORT

6.05 Piłka nożna - Futsal - mecz towarzyski, Bydgoszcz. Polska - Brazylia **7.30** Igrzyska Paraolimpijskie Tokio 2020 **9.55** Skoki Narciarskie - Letnie Grand Prix - Szczuczyńsk - konkurs indywidualny **12.05** Igrzyska Paraolimpijskie Tokio 2020 - Ceremonia zamknięcia **16.30** Lekkoatletyka - Memoriał Kamili Skolimowskiej - Chorzów **19.05** Piłka nożna - Eliminacje Mistrzostw Świata Katar 2022. San Marino - Polska **20.35** Piłka nożna - Eliminacje Mistrzostw Świata Katar 2022. San Marino - Polska **21.35** Piłka nożna - Eliminacje Mistrzostw Świata Katar 2022. San Marino - Polska studio **23.30** Sportowy Wieczór **0.05** Piłka nożna - Eliminacje Mistrzostw Świata 2022. Brazylia - Argentyna **1.10** Piłka nożna - Eliminacje Mistrzostw Świata 2022. Brazylia - Argentyna **2.15** Sporty walki - Kickboxing - Gala Enfusion 102 w Alkmaar

EUROSPORT

9.00 Skoki narciarskie. Letnie Grand Prix, Szczuczyńsk, Kazachstan **11.45** Tenis. US Open, Nowy Jork 3. runda singla **12.15** Wyścigi samochodowe. Porsche Supercup, Zandvoort, Holandia Wstęp **12.25** Wyścigi samochodowe. Porsche Supercup, Zandvoort, Holandia Wyścig **13.15** Kolarstwo. Vuelta a Espana, World Tour, Hiszpania 20. etap **14.30** Kolarstwo. Madrid Challenge by La Vuelta, World Tour, Hiszpania 4. etap wyścigu kobiet **15.30** Kolarstwo. Benelux Tour, World Tour, Belgia 7. etap **17.30** Kolarstwo. Vuelta a Espana, World Tour, Hiszpania 20. etap **17.50** Kolarstwo. Vuelta a Espana, World Tour, Hiszpania 21. etap **21.00** Tenis. US Open, Nowy Jork 4. runda singla **23.00** Tenis. US Open, Nowy Jork 4. runda singla **1.00** Tenis. US Open, Nowy Jork 4. runda singla **3.00** Tenis. US Open, Nowy Jork 4. runda singla

POLSAT 2

6.00 Disco Gramy **7.00** Awantura o kasę **8.00** Nasz nowy dom **9.00** Trudne sprawy **10.00** Trudne sprawy **14.00** Przyjaciółki **15.00** Nasz nowy dom **16.00** Kabaret na żywo **18.00** Komisarz Mama **19.00** Kowalscy kontra Kowalscy **19.30** Kowalscy kontra Kowalscy **20.05** Wydarzenia **20.30** Pogoda **20.30** Sport **20.40** Interwencja **21.00** Zastępca - film sensacyjny, USA, Rumunia, 2006, reż. Simon Fellows, wyk. Jean - Claude Van Damme, Julie Cox, Alan Mckenna, William Tapley **23.00** Piękni i bezrobotni **23.30** Piękni i bezrobotni **0.00** Demaskator. Poza Prawem **1.00** #JesteśmyDlaDzieci **1.30** #JesteśmyDlaDzieci **2.05** Wydarzenia **2.50** #JesteśmyDlaDzieci **3.20** Oblicza Ameryki **3.45** Piotr Rubik Koncert Wielkanocny **4.50** Drwale i inne opowieści Bieszczadu **5.20** Ciemna strona miasta **5.45** Telezakupy TV Okazje

SUPER POLSAT

6.05 Wydarzenia wieczorne **6.45** SuperLudzie Extra **7.05** Psi patrol **10.00** 101 dalmatyńczyków II: Londyńska przygoda - film anim. **11.40** Czilała z Beverly Hills 2 - film familijny **13.30** Weselna niespodzianka - komedia romantyczna **15.20** Weselna niespodzianka: Powrót miłości - komedia romantyczna **16.55** Ja, szpieg - komedia sensacyjna **19.00** Świat według Kiepskich **19.30** Świat według Kiepskich **20.00** Jumanji - film przygodowy, USA, 1995, reż. Joe Johnston, wyk. Robin Williams, Kirsten Dunst, Jonathan Hyde, Bonnie Hunt **22.10** 30 minut lub mniej - komedia sensacyjna, Kanada, Niemcy, USA 2011, reż. Ruben Fleischer, wyk. Jesse Eisenberg, Danny McBride, Aziz Ansari, Nick Swardson **23.55** Rings - horror, USA, 2017, reż. F. Javier Gutiérrez **2.00** Gliniarze **3.00** Gliniarze **5.00** Na ratunek 112

TVP INFO

5.55 Serwis Info, Pogoda, Serwis Sportowy co pół godziny **13.59** Serwis Info weekend **14.29** Serwis Info weekend **14.52** Pogoda **15.00** Debata Senior - program publicystyczny **15.29** Serwis Info weekend **15.54** Pogoda **16.00** Okiem Wiary - magazyn **16.29** Serwis Info weekend **17.00** Teleexpress **17.15** Teleexpress Extra **17.30** Teleexpress na deser - **17.45** Serwis Info weekend **18.00** Panorama **18.18** Serwis Info weekend **18.25** Studio Zachód - magazyn **18.50** INFO V4+ **19.05** Głębia ostrości **19.30** Wiadomości - **19.58** Gość Wiadomości - **20.13** Minęła 20ta **21.00** W pełnym świetle - magazyn **21.30** Serwis Info weekend **21.42** Pogoda **21.50** Strefa starcia - program publicystyczny **23.00** INFO Wieczór **23.55** Serwis Info weekend **0.03** Wiadomości - **0.31** Gość Wiadomości - **0.58** Pogoda **1.07** Woronicza 17

TRWAM

9.30 Msza święta **10.35** Przegląd Katolickiego Tygodnika "Niedziela" **10.40** Cuda Jezusa **11.35** Jan Paweł II **12.00** Anioł Pański **12.20** Wieś - to też Polska **13.30** Papież Polak do Rodaków **14.05** Koncert w wykonaniu Reprezentacyjnego Zespołu Artystycznego Wojska Polskiego **15.35** W Solankowej Dolinie **16.00** Informacje dnia **16.10** Koncert życzeń **17.00** Zostań Żołnierzem RP **17.15** Prawda a Historia **17.30** Nowa Ewangelizacja **17.55** Poczet Wielkich Polaków **18.00** Anioł Pański **18.05** Informacje dnia **18.15** Rozmowy niedokończone **19.25** Powstanie Warszawskie **19.30** Opowieści biblijne **20.00** Informacje dnia **20.20** Różaniec **20.50** Śladami historii **21.00** Apel Jasnogórski **21.20** Informacje dnia **21.40** Retrospekcja **21.45** Pochodzenie świata cz. 2 **22.35** Ja, głuchy **23.00** Jak my to widzimy **23.30** Tam, gdzie Bóg płacze

KULTURA

7.00 Co dalej? **7.35** Piosenki Warsa w Piwnicy pod Baranami **8.40** Tamte lata, tamte dni - Lech Majewski **9.10** Chuligan Literacki **9.45** Obyrtka - widowisko kameralne **10.00** The Moustache - film anim. **10.05** Budzik - film anim. **10.15** Ten, który panował nad chmurami - film anim. **10.35** Janosik - serial **11.30** Trzeci punkt widzenia **12.15** Kasia Ballou - western, USA **14.05** Winnetou - i Old Firehand - serial **15.55** Kromer Festival Biecz 2020 - Nuit e iour obsesja miłości - koncert **17.00** Mój czas - felieton **17.15** Niedziela z... twórczością Franciszka Walickiego - ... i nie żałuj tego - film dok. **19.10** Czy mnie jeszcze pamiętasz - Przeżyjmy to jeszcze raz **20.00** Prawdziwe męstwo - western, USA **22.00** Trzeci punkt widzenia **22.35** 110 % - film dok. **0.05** Manchester by the Sea - dramat, USA **2.25** Vendetta - film anim.

TVP 1

5.15 **Przysięga (470) -** serial
6.05 **Elif (1041) -** serial
6.55 **Policzmy się dla Polski -** felieton
7.00 **Transmisja Mszy Świętej**
7.30 **Okiem Wiary -** magazyn
8.00 **Wiadomości, Pogoda**
8.15 **Kwadrans polityczny**
8.35 **Ranczo s.IV (50) - Kontratak -** serial
9.40 **Komisarz Alex s.XII (149) - Fatalny przypadek -** serial
10.35 **Ojciec Mateusz s.XXII (283) - Okup -** serial
11.25 **Uzdrowisko (51) - Żona i kochanka**
12.00 **Wiadomości**
12.10 **Agrobiznes**
12.30 **Agropogoda -** magazyn
12.35 **Magazyn Rolniczy**
12.50 **Letnie dni -** film dok.
14.00 **Elif (1042) -** serial
14.45 **Policzmy się dla Polski -** felieton
15.00 **Wiadomości**
15.10 **Pogoda**
15.15 **Alarm! -** magazyn
15.35 **Gra słów. Krzyżówka -** teleturniej
16.05 **Przysięga (471) -** serial
17.00 **Teleexpress**
17.15 **Jaka to melodia?**
17.55 **Klan (3835) -** telenowela
18.20 **Remiza (1) -** serial
18.55 **Jeden z dziesięciu -** teleturniej
19.25 **Sport**
19.30 **Wiadomości**
20.05 **Pogoda**
20.10 **Alarm! -** magazyn
20.30 **Leśniczówka (409) -** serial
21.00 **58. KFPP w Opolu - Scena alternatywna 2021**
0.40 **Być jak Kazimierz Deyna**
HIT
- komedia obyczajowa, reż. Anna Wieczur-Bluszcz, wyk. Przemysław Bluszcz, Gabriela Muskała, Marcin Korcz, Jerzy Trela
2.25 **Oficer (1) - Zaręczyny -** serial
3.30 **Cała prawda o kłamstwie**
4.35 **Notacje -** cykl dok.
4.45 **Zakończenie dnia**

TVP 2

5.25 **Na dobre i na złe (743) - Matko jedyna -** serial
6.25 **Życiowe wybory - Artysta**
6.55 **Familiada -** teleturniej
7.30 **Pytanie na śniadanie -** pobudka
10.35 **Panorama**
10.45 **Pytanie na śniadanie**
11.25 **Rodzinka.pl s.VI (131) - Dziadkowie kontratakują -** serial
11.50 **Barwy szczęścia (2465) -** serial
12.25 **Koło fortuny -** teleturniej
13.05 **Mini audycja**
13.15 **Kozacka miłość (175) -** serial
14.05 **Va Banque (200) -** teleturniej
14.35 **Na sygnale (316) - Kto tu rządzi -** serial
15.05 **Koło Fortuny - extra -** teleturniej
15.10 **Górscy ratownicy (68) - Między niebem a ziemią cz. 2 -** serial
16.00 **Koło fortuny -** teleturniej
16.35 **Familiada -** teleturniej
17.15 **Promyk nadziei (103) -** serial
18.00 **Panorama**
18.20 **Va Banque (268) -** teleturniej
18.45 **Kozacka miłość (176) -** serial
19.35 **Barwy szczęścia (2465) -** serial
20.10 **Barwy szczęścia (2466) -** serial
20.40 **Kulisy serialu**
20.55 **M jak miłość (1595) -** serial

21.55 **Wojenne dziewczyny s.II (24 - 25) -** serial
23.50 **Powidoki**
1.35 **Warto kochać (73) -** serial
2.35 **Wyrok za prawdę -** dramat, USA, reż. Michael Cuesta, wyk. Jeremy Renner, Robert Patrick, Jena Sims, Robert Pralgo
4.35 **Rodzinka.pl -** serial

POLSAT

6.00 **Nowy dzień z Polsat News**
8.40 **Malanowski i Partnerzy**
9.40 **Sekrety rodziny**
10.40 **Dlaczego ja?**
11.40 **Gliniarze**
12.50 **Wydarzenia**
13.25 **Interwencja**
14.40 **Dlaczego ja?**
16.15 **Interwencja**
16.30 **Na ratunek 112**
17.00 **Gliniarze**
18.00 **Pierwsza miłość**
18.50 **Wydarzenia, Sport, Pogoda**
19.25 **Gość Wydarzeń**
20.05 **Dancing with the Stars. Taniec z Gwiazdami**
22.10 **Love Island. Wyspa miłości**

23.10 **xXx: Reaktywacja -** film sensacyjny, USA, Chiny, 2017, reż. D.J. Caruso, wyk. Vin Diesel, Donnie Yen, Deepika Padukone, Kris Wu
HIT
- Xander Cage po latach dobrowolnego wygnania, przez wielu uważany za martwego, powraca, by ponownie stanąć na drodze wojownika Xianga. Xander wie, że w rekach Xianga znajduje się śmiercionośna, zagrażająca ludzkości broń, zwana „Puszką Pandory". Rekrutuje nową grupę supersilnych sprzymierzeńców. Ale tym razem nie będzie łatwo pokonać wroga.
1.35 **Pasażer -** thriller, Aruba, USA, 2002, reż. Bob Misiorowski, wyk. Jean - Claude Van Damme, Tomas Arana, Laura Harring, Susan Gibney
3.35 **Love Island. Wyspa miłości**
4.40 **Disco Gramy**
5.45 **Telezakupy TV Okazje**

TVN

5.05 **Uwaga! -** program interwencyjny
5.20 **Nowa Maja w ogrodzie**
5.50 **Akademia ogrodnika**
6.00 **Ukryta prawda**
7.00 **Kuchenne rewolucje -** program kulinarno - rozrywkowy
8.00 **Dzień Dobry TVN -** magazyn
11.35 **Skazana -** Premiera Playera
11.45 **Ukryta prawda**
12.50 **Tajemnice miłości**
13.55 **Ukryta prawda**
14.55 **Ukryta prawda**
16.00 **Kuchenne rewolucje -** program kulinarno - rozrywkowy
17.00 **Tajemnice miłości**
18.00 **Ukryta prawda**
19.00 **Fakty, Sport, Pogoda**
19.55 **Uwaga! -** program interwencyjny
20.10 **Doradca smaku**
20.15 **Na Wspólnej -** serial
20.55 **Milionerzy**
21.30 **Chyłka - Inwigilacja -** serial

22.35 **Olimp w ogniu -** film sensacyjny, USA 2013, reż. Antoine Fuqua, wyk. Gerard Butler, Aaron Eckhart, Morgan Freeman, Ashley Judd, Dylan McDermott, Angela Bassett, Melissa Leo, Radha Mitchell, Rick Yune
HIT
1.00 **Co za tydzień -** magazyn
1.35 **Wewnętrzny wróg -** serial
2.35 **Uwaga! -** program interwencyjny
2.50 **NOC Magii**
4.10 **Kto was tak urządził**
4.40 **Kto was tak urządził**
5.10 **Kto was tak urządził**

TTV

5.00 **Paloma -** serial
6.05 **Express**
6.20 **DeFacto -** Flesz
6.30 **DeFacto**
7.00 **Ukryta prawda**
8.00 **Królowe życia -** serial
8.45 **Sędzia Anna Maria Wesołowska -** program sądowy
9.45 **Sędzia Anna Maria Wesołowska -** program sądowy
10.40 **Gogglebox. Przed telewizorem**
11.35 **Kartoteka**
12.40 **Damy i wieśniaczki. Ukraina**
13.55 **Królowe życia -** serial
14.35 **Paloma -** serial
15.45 **Express, Pogoda**
16.05 **Królowe życia -** serial
16.35 **Gogglebox. Przed telewizorem**
17.45 **Express, Pogoda**
18.05 **Usterka**
18.35 **Złomowisko PL**
19.45 **Express, Pogoda**
20.05 **Walk the Line. Prosto do celu**
20.55 **Najgorsze polskie tatuaże**
21.45 **Express, Pogoda**
22.00 **Gogglebox. Przed telewizorem**
23.00 **Gogglebox. Przed telewizorem**
0.00 **Bracia Collins biorą się do roboty**
1.00 **Najgorsze polskie tatuaże**
1.45 **Rinke. Za zamkniętymi drzwiami -** serial
2.45 **DeFacto. Lifestyle**
3.15 **Detektywi. Na zlecenie**
4.00 **Detektywi. Na zlecenie**

PONIEDZIAŁEK, 6 WRZEŚNIA

TVN 7

5.55 **Szkoła -** serial
7.00 **Szpital -** program obyczajowy
8.00 **Ukryta prawda**
11.00 **Rozwód. Walka o wszystko**
12.00 **Szpital -** program obyczajowy
13.00 **Szkoła -** serial
14.00 **Sąd rodzinny**
15.00 **Sędzia Anna Maria Wesołowska**
16.00 **Ukryta prawda**
17.00 **19 + -** serial
17.35 **Brzydula -** serial
18.15 **Idealna niania**
19.00 **19 + -** serial
19.30 **Papiery na szczęście**
20.00 **Brzydula -** serial
20.30 **Hotel Paradise**
21.35 **Tylko mnie kochaj -** komedia romantyczna, Polska 2006, reż. Ryszard Zatorski, wyk. Maciej Zakościelny, Agnieszka Grochowska, Julia Wróblewska, Grażyna Szapołowska, Jan Frycz, Marcin Bosak, Dominika Kluźniak, Tomasz Karolak, Przemysław Sadowski, Danuta Stenka, Artur Żmijewski, Bartosz Żukowski, Iwona Wszołkówna, Joanna Jabłczyńska
HIT
23.45 **Wzgórze krwi -** horror, USA, Kanada 2015, reż. Guillermo Del Toro, wyk. Mia Wasikowska, Jessica Chastain, Tom Hiddleston, Charlie Hunnam, Jim Beaver, Leslie Hope
2.15 **Trzy noce z duchami**
3.25 **NOC Magii**

PULS

6.00 **Zbuntowany anioł -** telenowela
8.00 **Lombard: Życie pod zastaw -** serial
9.00 **Lombard: Życie pod zastaw -** serial
10.00 **Lombard: Życie pod zastaw -** serial
11.00 **Zbuntowany anioł -** telenowela
12.00 **Zaklinaczka duchów -** serial
14.00 **Lombard: Życie pod zastaw -** serial
15.00 **Lombard: Życie pod zastaw -** serial
16.00 **Rodzinny interes -** serial
18.00 **Lombard: Życie pod zastaw -** serial
20.00 **Champion 2 -** dramat sensacyjny, USA 2006, reż. Isaac Florentine, wyk. Ben Cross, Eli Danker, Michael Jai White, Scott Adkins
HIT
21.55 **Mroczna przeszłość -** thriller, USA 2021, reż. Christian Sesma, wyk. Gillian White, James Russo, Jessica Uberuaga, Michael Jai White, Mickey Rourke, Paul Sloan
23.30 **Akt odwagi -** film sensacyjny, USA 2012, reż. Mike McCoy, Scott Waugh, wyk. Ajay, Rorke Denver, Sonny, Weirny
1.50 **Taki jest świat**
2.30 **Rodzinny interes -** serial
3.30 **Dyżur**
3.55 **Biesiada na cztery pory roku**
4.35 **Z archiwum policji**

STOPKLATKA

6.00 Jestem Andrzejem - etiuda **6.20** Scena Śmiechu **7.20** Złotopolscy - serial **8.25** Plebania - serial **9.25** Allo, Allo - serial **10.05** Doktor Martin - serial **12.10** Chicago Fire - serial **13.05** Katastrofy w przestworzach **15.15** Strefa zimna - film katastroficzny **16.50** Diabli nadali - serial **17.50** Wojny magazynowe **20.00** Przyjemniaczek - komedia kryminalna, Australia **21.55** Bałkańska vendetta - film kryminalny **23.50** Bez litości - serial

TV 4

7.00 Strażnik Teksasu **8.00** Nasz nowy dom **9.00** Pierwsza miłość **9.50** Kochane pieniądze - serial **10.50** Hardkorowy lombard **11.50** Pamiętniki z wakacji **12.50** STOP Drogówka **14.55** Gwiazdy Kabaretu **15.55** Hardkorowy lombard **17.00** Policjantki i Policjanci **18.00** Kochane pieniądze - serial **19.00** Policjantki i Policjanci **20.00** Święty - serial **20.30** Sprawiedliwi - Wydział Kryminalny **21.40** 12 rund 3 - dramat kryminalny **23.30** Wikingowie

TV6

6.00 TOP 10 **7.00** Słoneczny patrol **8.00** Słoneczny patrol **9.00** Kobra - oddział specjalny **10.00** Kobra - oddział specjalny **11.05** Galileo **12.05** Miodowe lata **14.00** Policjantki i Policjanci **15.00** Detektywi w akcji **16.00** Septagon **17.05** Hawaje 5 - 0 **18.05** Miodowe lata **20.00** Galileo **21.00** CSI: Kryminalne zagadki Nowego Jorku **23.00** Sprawiedliwi - Wydział Kryminalny **0.00** Hawaje 5 - 0 **1.00** STOP Drogówka **2.00** Bumerang **2.30** SuperLudzie

TVP SPORT

6.10 Piłka nożna - Eliminacje Mistrzostw Świata 2022. Brazylia - Argentyna **8.10** Piłka nożna - Eliminacje Mistrzostw Świata Katar 2022. San Marino - Polsk **10.20** Igrzyska Paraolimpijskie Tokio 2020 - Ceremonia zamknięcia **12.05** Piłka nożna - Ruch Chorzów - Chojniczanka 1930 Chojnice **14.05** Piłka nożna - Turniej 8 Narodów U20, Łomża. Polska - Włochy **16.05** Lekkoatletyka - Memoriał Kamili Skolimowskiej - Chorzów **18.15** Skoki Narciarskie - Letnie Grand Prix - Szczuczyńsk - konkurs indywidualny **19.55** Piłka nożna - Eliminacje Mistrzostw Świata Katar 2022. San Marino - Polska **22.00** Sportowy Wieczór **22.40** Boks - Gala PZB Suzuki Boxing Night 7 - podsumowanie **0.55** IO Tokio 2020 - Igrzyska na bis. Boks - Finały, Wielka Brytania **3.30** Kickboxing - Gala Enfusion 102 w Alkmaar **5.10** Zakończenie dnia

EUROSPORT

6.30 Tenis. US Open, Nowy Jork 4. runda singla **7.30** Kolarstwo. Benelux Tour, World Tour, Belgia 7. etap **8.35** Kolarstwo. Vuelta a Espana, World Tour, Hiszpania 21. etap **9.55** The Minute **10.00** Tenis. US Open, Nowy Jork 4. runda singla **11.25** The Minute **11.30** Kajakarstwo GÓRSKIE. PŚ, La Seu, Hiszpania **12.30** Kolarstwo. Vuelta a Espana, World Tour, Hiszpania Best of **13.30** Kolarstwo. Tour of Britain, Pro Series, Wielka Brytania 1. etap **14.30** Kolarstwo. Tour of Britain, Pro Series, Wielka Brytania 2. etap **16.30** The Minute **16.35** Tenis. US Open, Nowy Jork 4. runda singla **16.55** Tenis. US Open, Nowy Jork 4. runda singla **19.00** Tenis. US Open, Nowy Jork 4. runda singla **21.00** Tenis. US Open, Nowy Jork 4. runda singla **23.00** Tenis. US Open, Nowy Jork 4. runda singla **1.00** Tenis. US Open, Nowy Jork 4. runda singla

POLSAT 2

6.00 Disco Gramy **7.00** Joker **8.00** Trudne sprawy **9.05** Drwale i inne opowieści Bieszczadu **9.35** Drwale i inne opowieści Bieszczadu **10.00** Na ratunek 112 **10.30** Sekrety rodziny **11.30** Dlaczego ja? **12.30** Nasz nowy dom **13.30** Świat według Kiepskich - serial komediowy **14.00** Świat według Kiepskich - serial komediowy **14.30** Świat według Kiepskich - serial komediowy **15.00** Trudne sprawy **16.00** Nasz nowy dom **17.00** Sekrety rodziny **18.00** Malanowski i Partnerzy **18.30** Malanowski i Partnerzy **19.00** Gliniarze **20.05** Wydarzenia **20.35** Gość Wydarzeń **21.10** Trudne sprawy **22.10** Dlaczego ja? **23.10** Świat według Kiepskich **23.40** Świat według Kiepskich

TVP 1

5.20 Przysięga (471) - serial
6.10 Elif (1042) - serial
7.00 Transmisja Mszy Świętej
7.30 Kościół z bliska
8.00 Wiadomości, Pogoda
8.15 Kwadrans polityczny
8.35 Ranczo s.IV (51) - Fałszerze uczuć - serial
9.40 Komisarz Alex s.XII (150) - Jesteś moją córką - serial
10.35 Ojciec Mateusz s.XXII (284) - W zdrowym ciele... - serial
11.25 Remiza (1) - serial
12.00 Wiadomości
12.10 Agrobiznes
12.35 Magazyn Rolniczy
12.50 Japonia z góry, Ziemia Bogów
14.00 Elif (1043) - serial
15.00 Wiadomości
15.10 Pogoda
15.15 Alarm! - magazyn
15.35 Gra słów. Krzyżówka - teleturniej
16.05 Przysięga (472) - serial
17.00 Teleexpress
17.15 Jaka to melodia?
17.55 Klan (3836) - telenowela
18.20 Remiza (2) - serial
18.55 Jeden z dziesięciu - teleturniej
19.25 Sport
19.30 Wiadomości
20.05 Pogoda
20.10 Alarm! - magazyn
20.30 Leśniczówka (410) - serial
21.00 Pełny obraz - cykl dok.
21.55 Magazyn Ekspresu Reporterów
23.00 Ocaleni - reality show
0.00 Magazyn śledczy
0.30 Taksówkarz - dramat, USA, reż. Martin Scorsese, wyk. Robert De Niro, Jodie Foster, Cybill Stepherd, Harvey Keitel (HIT)
2.35 Strażacy s.I (1) - serial
3.30 Magazyn Ekspresu Reporterów
4.30 Notacje - Maja Komorowska. Dostałam list od Grotowskiego
4.45 Zakończenie dnia

TVP 2

5.30 Na dobre i na złe (744) - Prawy krzyżowy - serial
6.25 Program ekumeniczny
6.55 Familiada - teleturniej
7.30 Pytanie na śniadanie - pobudka
7.55 Pytanie na śniadanie
10.35 Panorama
10.45 Pytanie na śniadanie
11.15 Policzmy się dla Polski - felieton
11.25 Rodzinka.pl s.VI (132) - Powrót - serial
11.50 Barwy szczęścia (2466) - serial
12.25 Koło fortuny - teleturniej
13.15 Kozacka miłość (176) - serial
14.05 Va Banque (268) - teleturniej
14.35 Na sygnale (317) - Stare grzechy - serial
15.10 Górscy ratownicy (69) - Lawina, cz. 1 - serial
16.00 Koło fortuny - teleturniej
16.35 Familiada - teleturniej
17.15 Promyk nadziei (104) - serial
18.00 Panorama
18.20 Va Banque (269) - teleturniej
18.45 Kozacka miłość (177) - serial
19.35 Barwy szczęścia (2466) - serial
20.10 Barwy szczęścia (2467) - serial
20.40 Kulisy serialu
20.55 M jak miłość (1596) - serial
21.55 Wojenne dziewczyny s.II (26) - serial
22.50 Wojenne dziewczyny s.III (27) - serial
23.50 Ludzkie historie - In touch - film dokumentalny
1.05 Karbala - dramat wojenny, Polska, reż. Krzysztof Łukaszewicz, wyk. Bartłomiej Topa, Antoni Królikowski, Tomasz Schuchardt, Leszek Lichota (HIT)
3.10 Podróż do Nowej Ziemi - film obyczajowy, USA, reż. Terrence Malick, wyk. Colin Farrell, Q'Orianka Kilcher, Christopher Plummer, Christian Bale
5.20 Zakończenie programu

POLSAT

6.00 Nowy dzień z Polsat News
8.40 Malanowski i Partnerzy
9.40 Sekrety rodziny
10.40 Dlaczego ja?
11.40 Gliniarze
12.50 Wydarzenia
13.25 Interwencja
14.40 Dlaczego ja?
15.50 Wydarzenia, Pogoda
16.15 Interwencja
16.30 Na ratunek 112
17.00 Gliniarze
18.00 Pierwsza miłość
18.50 Wydarzenia, Sport, Pogoda
19.25 Gość Wydarzeń
20.05 Ninja Warrior Polska
22.10 Love Island. Wyspa miłości

23.10 X - Men - film sci - fi, USA, 2000, reż. Bryan Singer, wyk. Famke Janssen, Patrick Stewart, Ian McKellen, Hugh Jackman - Ekranizacja serii komiksowej na świecie opowiadającej o grupie obdarzonych ponadnaturalnymi zdolnościami mutantów, którzy przez swoją odmienność są prześladowani przez ludzi. Znajdują schronienie w specjalnej szkole profesora Charlesa Xaviera, który otacza mutantów troskliwą opieką i uczy ich jak korzystać z ich unikalnych zdolności. (HIT)
1.35 Star Trek - film sci - fi, USA, Niemcy, 2009, reż. J.J. Abrams, wyk. Eric Bana, Karl Urban, Chris Pine, Zachary Quinto
4.15 Kabaretowa Ekstraklasa

TVN

5.40 Uwaga! - program interwencyjny
6.00 Ukryta prawda
7.00 Kuchenne rewolucje - program kulinarno - rozrywkowy
8.00 Dzień Dobry TVN - magazyn
11.35 Doradca smaku
11.45 Ukryta prawda
12.50 Tajemnice miłości - serial parodokumentalny
13.55 Ukryta prawda
14.55 Ukryta prawda
16.00 Kuchenne rewolucje - program kulinarno - rozrywkowy
17.00 Tajemnice miłości - serial parodokumentalny
18.00 Ukryta prawda
19.00 Fakty, Sport, Pogoda
19.55 Uwaga! - program interwencyjny
20.10 Doradca smaku

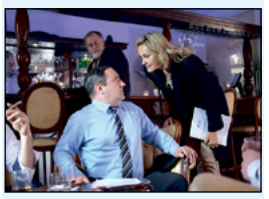

20.15 Na Wspólnej - serial
20.55 Milionerzy
21.30 Ślub od pierwszego wejrzenia - reality - show
22.30 Kuba Wojewódzki
23.30 Superwizjer
0.30 Chyłka - Inwigilacja - serial
1.30 W garniturach - serial
2.35 Uwaga! - program interwencyjny
2.55 NOC Magii
4.20 Kto was tak urządził
4.55 Kto was tak urządził

TTV

5.00 Paloma - serial
6.05 Express
6.20 DeFacto - Flesz
6.30 DeFacto
7.00 Ukryta prawda
8.00 Królowe życia - serial
8.45 Sędzia Anna Maria Wesołowska - program sądowy
9.45 Sędzia Anna Maria Wesołowska - program sądowy
10.40 Gogglebox. Przed telewizorem
11.35 Kartoteka
12.40 Damy i wieśniaczki. Ukraina
13.55 Królowe życia - serial
14.35 Paloma - serial
15.45 Express, Pogoda
16.05 Królowe życia - serial
16.35 Gogglebox. Przed telewizorem - program rozrywkowy
17.45 Express, Pogoda
18.05 Usterka
18.35 Złomowisko PL
19.45 Express, Pogoda
20.05 Walk the Line. Prosto do celu
20.55 Najgorsze polskie tatuaże
21.45 Express, Pogoda
22.00 Nic do ukrycia
23.00 Walk the Line. Prosto do celu
23.50 Usterka
0.20 Usterka
0.50 DeFacto Extra
1.20 DeFacto Extra
1.50 To tylko kilka dni
2.50 Królowe życia - serial
3.30 Królowe życia - serial

WTOREK, 7 WRZEŚNIA

TVN 7

5.55 Szkoła - serial
7.00 Szpital - program obyczajowy
8.00 Ukryta prawda
9.00 Ukryta prawda
10.00 Ukryta prawda
11.00 Rozwód. Walka o wszystko
12.00 Szpital - program obyczajowy
13.00 Szkoła - serial
14.00 Sąd rodzinny
15.00 Sędzia Anna Maria Wesołowska
16.00 Ukryta prawda
17.00 19 + - serial
17.35 Brzydula - serial
18.15 Idealna niania
19.00 19 + - serial
19.30 Papiery na szczęście
20.00 Brzydula - serial
20.30 Hotel Paradise
21.35 Miami Vice - film sensacyjny, USA, Niemcy 2006, reż. Michael Mann, wyk. Colin Farrell, Jamie Foxx, Gong Li, Naomie Harris, Ciaran Hinds, Justin Theroux (HIT)
0.20 Grindhouse: Planeta Terror - horror, USA, Meksyk 2007, reż. Robert Rodriguez, wyk. Rose McGowan, Freddy Rodriguez, Josh Brolin, Bruce Willis, Marley Shelton, Jeff Fahey, Michael Biehn
2.30 Zbrodnie, które wstrząsnęły Ameryką
3.35 NOC Magii

PULS

6.00 Zbuntowany anioł - telenowela
8.00 Lombard: Życie pod zastaw - serial
9.00 Lombard: Życie pod zastaw - serial
10.00 Lombard: Życie pod zastaw - serial
11.00 Zbuntowany anioł - telenowela
12.00 Zaklinaczka duchów - serial
13.00 Zaklinaczka duchów - serial
14.00 Lombard: Życie pod zastaw - serial
16.00 Rodzinny interes - serial
18.00 Lombard: Życie pod zastaw - serial
20.00 Ocalony - dramat wojenny, USA 2013, reż. Peter Berg, wyk. Ben Foster, Emile Hirsch, Mark Wahlberg, Taylor Kitsch (HIT)
22.15 Najwyższy wyrok - film sensacyjny, USA 2012, reż. Keoni Waxman, wyk. Ian Robison, Michael Paré, Steve Austin, Steven Seagal
0.30 Krucyfiks - horror, USA, Wielka Brytania, Rumunia 2017, reż. Xavier Gens, wyk. Ada Lupu, Brittany Ashworth, Corneliu Ulici, Sophie Cookson
2.10 Rodzinny interes - serial
3.05 Wojciech Cejrowski. Boso
3.55 Na jedwabnym szlaku
4.35 Z archiwum policji
5.00 Rodzinny interes - serial

TVP SPORT

6.10 Lekkoatletyka - Memoriał Kamili Skolimowskiej - Chorzów 8.20 Piłka nożna - Turniej 8 Narodów U20, Łomża. Polska - Włochy 10.20 Skoki Narciarskie - Letnie Grand Prix - Szczuczyńsk - konkurs indywidualny 12.00 Piłka nożna - Ekstraliga kobiet, 4.kolejka. 14.00 Piłka nożna - Futsal - mecz towarzyski, Toruń. Polska - Brazylia 15.15 Igrzyska Paralimpijskie Tokio 2020 17.25 Piłka ręczna kobiet - PGNiG Superliga. 1.kolejka. MKS Zagłębie Lubin - Eurobud JKS Jarosław 19.40 Piłka nożna - Eliminacje ME U21, Lublin. Polska - Izrael 22.15 Sportowy Wieczór 22.55 Retro TVP SPORT . PN - Kazimierz Górski i mecz Polska - Anglia, 1973 0.55 Boks - Gala w Hamburgu. Kossobutskiy - Dawejko 3.05 Boks - Megafights. Floyd Mayweather Jr. - Víctor Ortiz 5.25 Zakończenie dnia

EUROSPORT

8.30 Kajakarstwo GÓRSKIE. PŚ, La Seu, Hiszpania 9.35 Kolarstwo. Tour of Britain, Pro Series, Wielka Brytania 2. etap 10.30 Triathlon. Indian Super League, Londyn, Wielka Brytania 11.00 Tenis. US Open, Nowy Jork 4. runda singla 12.00 Tenis. US Open, Nowy Jork 4. runda singla 13.30 Kolarstwo. Tour of Britain, Pro Series, Wielka Brytania 2. etap 14.30 Kolarstwo. Tour of Britain, Pro Series, Wielka Brytania 3. etap 16.30 WYŚCIGI JACHTÓW. Spirit of Yachting 17.00 The Minute 17.05 Tenis. US Open, Nowy Jork 4. runda singla 17.45 Tenis. US Open, Nowy Jork Ćwierćfinały singla kobiet 20.00 Tenis. US Open, Nowy Jork Ćwierćfinały singla mężczyzn 23.15 Tenis. US Open, Nowy Jork Ćwierćfinały singla kobiet 0.00 Tenis. US Open, Nowy Jork Ćwierćfinały singla mężczyzn 1.00 Tenis. US Open, Nowy Jork Ćwierćfinały

POLSAT 2

6.00 Disco Gramy 7.00 Joker 8.00 Trudne sprawy 9.05 Drwale i inne opowieści Bieszczadu 9.35 Drwale i inne opowieści Bieszczadu 10.00 Na ratunek 112 10.30 Sekrety rodziny 11.30 Dlaczego ja? 12.30 Nasz nowy dom 13.30 Świat według Kiepskich - serial komediowy 14.00 Świat według Kiepskich - serial komediowy 14.30 Świat według Kiepskich - serial komediowy 15.00 Trudne sprawy 16.00 Nasz nowy dom 17.00 Sekrety rodziny 18.00 Malanowski i Partnerzy 18.30 Malanowski i Partnerzy 19.00 Gliniarze 20.05 Wydarzenia 20.35 Gość Wydarzeń 21.10 Trudne sprawy 22.10 Dlaczego ja? 23.10 Świat według Kiepskich 23.40 Świat według Kiepskich 0.10 Ślad 1.05 Zdrady 2.05 Wydarzenia 2.50 #JesteśmyDlaDzieci 3.20 Echo lasu 3.50 Trans World Sport 4.50 SuperLudzie 5.20 Gliniarze 5.45 Telezakupy TV Okazje

SUPER POLSAT

6.05 Wydarzenia wieczorne 6.45 SuperLudzie Extra 7.05 Psi patrol 8.05 Kung Fu Panda: Legenda o niezwykłości 8.35 Bąbelkowy świat gupików 9.05 Rycerka Nella 9.35 iCarly 10.00 SuperLudzie 10.30 Świat według Kiepskich 11.00 Nasz nowy dom 12.00 Niania 13.00 Kowalscy kontra Kowalscy 14.00 Przyjaciółki 15.00 TOP CHEF 16.30 Hell's Kitchen - Piekielna Kuchnia 18.00 Nasz nowy dom 19.00 Świat według Kiepskich 19.30 Świat według Kiepskich 20.05 Skąd wiesz? - komediodramat, USA, 2010, reż. James L. Brooks, wyk. Reese Witherspoon, Paul Rudd, Owen Wilson, Jack Nicholson 22.40 Wichrowe wzgórza - melodramat, Wielka Brytania/USA, 1992, reż. Peter Kosminsky, wyk. Juliette Binoche, Janet McTeer, Ralph Fiennes, Sophie Ward 1.00 Miasto długów 2.00 Miasto długów 3.00 Gliniarze 4.00 Na ratunek 112

TVP INFO

5.35 Serwis Info, Pogoda, Serwis Sportowy co pół godziny 13.59 Serwis Info 14.29 Serwis Info 14.50 Pogoda 14.59 Serwis Info 15.29 Info Dzień 15.54 Pogoda 15.59 Info Dzień 17.00 Teleexpress 17.15 Teleexpress Extra 17.30 O co chodzi - magazyn publicystyczny 18.00 Panorama 18.19 Serwis Info 18.37 O tym się mówi 19.30 Wiadomości - 19.58 Gość Wiadomości - 20.13 Minęła 20ta 21.00 Nie da się ukryć - magazyn 21.25 Serwis Info 21.41 Pogoda 21.50 W tyle wizji 22.25 Serwis Info 22.30 W tyle wizji Extra 23.00 INFO Wieczór 23.30 W akcji 23.55 Serwis Info 0.03 Wiadomości 0.31 Gość Wiadomości 0.56 Pogoda 1.00 Minęła 20ta 1.55 W tyle wizji 2.30 Serwis Info 2.35 W tyle wizji Extra 3.00 Serwis dla Polonii 3.16 Pogoda 3.20 Nie da się ukryć 3.43 Pogoda 3.47 Taśmy bezpieki - Pielgrzymki do Piekar Śląskich

TRWAM

13.15 Spacer po misji w Gahunga 13.25 Słowo zycia 13.30 Msza święta 14.20 100 cudownych miejsc na świecie 14.30 Cudowne przejście przez Morze Czerwone 15.30 Syria 15.50 Ma się rozumieć 16.00 Informacje dnia 16.10 Jestem mamą 16.30 Fryderyk Chopin i jego muzyka 17.00 100 cudownych miejsc na świecie 17.10 Prosto o gospodarce 17.30 XX Rajd Katyński 17.55 Poczet Wielkich Polaków 18.00 Anioł Pański 18.05 Informacje dnia 18.15 Rozmowy niedokończone 19.25 Powstanie Warszawskie 19.30 Poznajemy Polskę 19.45 Modlitwa z telefonicznym udziałem dzieci 20.00 Informacje dnia 20.20 Różaniec 20.50 Święty na każdy dzień 21.00 Apel Jasnogórski 21.20 Informacje dnia 21.40 Polski Punkt Widzenia 22.00 Mojżesz - 10 przykazań 22.50 Kolory Świętości 23.00 Śmiały duchem. Abraham Joshua Heschel

KULTURA

7.00 CO SIĘ DZIEJE 7.30 Muzyczne poranki 8.05 Informacje kulturalne 8.35 Rok 2020 - cykl dok. 9.00 Szatan z siódmej klasy - film fabularny 11.00 Pogranicze w ogniu - serial 12.10 Pogranicze w ogniu - serial 13.30 Symfonia fabryki Ursus - film dok. 14.45 Ostatnia akcja - komedia sensacyjna, Polska 16.25 Wenecja - dramat, Polska 18.30 Co dalej? - program publicystyczny 18.55 Życie w Cranford, Wielka Brytania 20.05 Teatr Telewizji - Śledztwo - spektakl teatralny 21.25 Portrety 21.35 Lekkie obyczaje - Frances Ha - film fabularny, USA 23.10 Co dalej? - program publicystyczny 23.35 Młoda Polska - Wiki - film kr.metr. 0.15 Panorama kina polskiego - Photon - film fabularny 2.05 Portrety 2.20 Kino nocne - Mistrz - dramat 4.25 Teledyski 5.35 Afisz kulturalny ekstra 5.50 Zakończenie dnia

STOPKLATKA

6.00 Saszka - etiuda 6.25 Scena Śmiechu 7.30 Złotopolscy - serial 8.30 Plebania - serial 9.30 Allo, Allo - serial 10.05 Doktor Martin - serial 12.05 Diabli nadali - serial 13.05 Katastrofy w przestworzach 15.15 Burzliwe Seattle - film sensacyjny, USA 16.50 Diabli nadali sezon 1 - serial 17.20 Diabli nadali sezon 1 - serial 17.50 Wojny magazynowe 20.00 Totalna magia - komedia romantyczna, USA, Australia 22.05 Istota - thriller sci - fi, USA

TV 4

7.00 Strażnik Teksasu 8.00 Nasz nowy dom 9.00 Pierwsza miłość 9.50 Kochane pieniądze - serial 10.50 Hardkorowy lombard 11.50 Pamiętniki z wakacji 12.50 STOP Drogówka 14.55 Gwiazdy Kabaretu 15.55 Hardkorowy lombard 17.00 Policjantki i Policjanci 18.00 Kochane pieniądze - serial 19.00 Policjantki i Policjanci 20.00 Święty - serial 20.30 Sprawiedliwi - Wydział Kryminalny 21.40 Grudge: Klątwa 2 - horror 23.50 Wikingowie

TV6

6.00 TOP 10 7.00 Słoneczny patrol 8.00 Słoneczny patrol 9.00 Kobra - oddział specjalny 10.00 Kobra - oddział specjalny 11.05 Galileo 12.05 Miodowe lata 14.00 Policjantki i Policjanci 15.00 Detektywi w akcji 16.00 Septagon 17.00 Gliniarz i prokurator 18.05 Miodowe lata 20.00 Galileo 21.00 CSI: Kryminalne zagadki Nowego Jorku 23.00 Sprawiedliwi - Wydział Kryminalny 0.00 Hawaje 5 - 0 1.00 STOP Drogówka 2.00 Bumerang

ŚRODA, 8 WRZEŚNIA

TVP 1

7.00 Transmisja Mszy Świętej
7.30 Matka niewidomych - Hrabianka Róża Czacka - serial dok.
7.45 Pasterz - Wiara i Modlitwa
8.00 Wiadomościm Pogoda
8.15 Kwadrans polityczny
8.35 Ranczo s.IV (52) - Zemsta i wybaczenie - serial
9.35 Komisarz Alex s.XII (151) - Cios w serce - serial
10.35 Ojciec Mateusz s.XXII (285) - Panna na wydaniu - serial
11.25 Remiza (2) - serial
12.00 Wiadomości
12.10 Agrobiznes
12.35 Rok w ogrodzie Extra - magazyn
12.50 Japonia z góry. Wyspy skarbów
14.00 Elif (1044) - serial
14.45 Policzmy się dla Polski - felieton
15.00 Wiadomości, Pogoda
15.15 Alarm! - magazyn
15.35 Gra słów. Krzyżówka - teleturniej
16.05 Przysięga (473) - serial
17.00 Teleexpress
17.15 Jaka to melodia?
17.55 Klan (3837) - telenowela
18.20 Remiza (3) - serial
18.55 Jeden z dziesięciu - teleturniej
19.25 Sport, Wiadomości, Pogoda
20.10 Alarm! - magazyn
20.30 Piłka nożna Eliminacje MŚ 2022 Polska - Anglia
23.00 Historia bez tajemnic - Krwawy ślad - film doku,entalny
0.05 Zabójcze sekrety - film fabularny, Kanada, reż. Danny J. Boyle, wyk. Jillian Murray, Kristina Reyes, Dan Amboyer (HIT)
1.40 Tajemnica twierdzy szyfrów (1) - serial sensacyjny
2.35 wojsko - polskie.pl (167) - reportaż
3.00 Terytorialsi
3.20 Pogoda na piątek (14) - serial
4.10 Pierwszy Polak na Marsie
4.50 Notacje - Antoni Wit. Koncert jest najważniejszy - cykl dok.
5.05 Zakończenie dnia

TVP 2

5.30 Na dobre i na złe (745) - Wszystkie rodzaje miłości - serial
6.25 Pożyteczni.pl - magazyn
6.55 Familiada - teleturniej
7.30 Pytanie na śniadanie - pobudka
7.55 Pytanie na śniadanie
10.40 Panorama
10.45 Pytanie na śniadanie
11.10 Policzmy się dla Polski - felieton
11.25 Rodzinka.pl s.VI (133) - Ból rozstania - serial
11.50 Barwy szczęścia (2467) - serial
12.25 Koło fortuny - teleturniej
13.15 Kozacka miłość (177) - serial
14.05 Va Banque (269) - teleturniej
14.35 Na sygnale (318) - Rozwiązania siłowe - serial
15.10 Górscy ratownicy (70) - Lawina - serial
16.00 Koło fortuny - teleturniej
16.35 Familiada - teleturniej
17.15 Promyk nadziei (105) - serial
18.00 Panorama
18.20 Va Banque (270) - teleturniej
18.45 Kozacka miłość (178) - serial
19.35 Barwy szczęścia (2467) - serial
20.10 Barwy szczęścia (2468) - serial
20.40 Kulisy serialu
20.55 Na dobre i na złe (813) - Bądź przy mnie blisko - serial
21.55 Wojenne dziewczyny s.III (28) - serial
23.00 Wojenne dziewczyny s.III (29) - serial
23.55 Miłość w Daisy Hills - film obyczajowy, USA, reż. Séan Geraughty, wyk. Cindy Busby, Marshall Williams, Jade Michael, Paul Essiembre (HIT)
1.35 Hotel Vidago Palace (1) - serial obyczajowy, Portugalia, Hiszpania
2.35 Dwie korony - film dok.
4.10 Pod wspólnym niebem (10) - Wykrywacz - serial
4.45 Zakończenie dnia

POLSAT

6.00 Nowy dzień z Polsat News
8.40 Malanowski i Partnerzy
9.40 Sekrety rodziny
10.40 Dlaczego ja?
11.40 Gliniarze
12.50 Wydarzenia
13.25 Interwencja
14.40 Dlaczego ja?
15.50 Wydarzenia, Pogoda
16.15 Interwencja
16.30 Na ratunek 112
17.00 Gliniarze
18.50 Wydarzenia, Sport, Pogoda
19.25 Gość Wydarzeń
20.05 Family Food Fight - Pojedynek na smaki
21.05 Komisarz Mama
22.10 Love Island. Wyspa miłości

23.10 Suma wszystkich strachów - thriller, USA, Niemcy, 2002, reż. Phil Alden Robinson, wyk. Ben Affleck, Morgan Freeman, James Cromwell, Liev Schreiber - Tajemnicza organizacja neonazistowska zdobywa bombę atomową, którą chce zdetonować w Baltimore podczas rozgrywek futbolowych, a winą za atak obarczyć Rosję. W opinii zamachowców wybuch spowoduje niechybny powrót zimnej wojny. Zdezorientowana administracja waszyngtońska szykuje się do grożącej nieobliczalnymi konsekwencjami kontrakcji. (HIT)
1.55 Zakonnica w przebraniu - komedia, USA, 1992, reż. Emile Ardolino, wyk. Whoopi Goldberg, Maggie Smith, Harvey Keitel, Bill Nunn
4.10 Świat według Kiepskich

TVN

5.40 Uwaga! - program interwencyjny
6.00 Ukryta prawda
7.00 Kuchenne rewolucje - program kulinarno - rozrywkowy
8.00 Dzień Dobry TVN - magazyn
11.35 Doradca smaku
11.45 Ukryta prawda
12.50 Tajemnice miłości - program
13.55 Ukryta prawda
14.55 Ukryta prawda
16.00 Kuchenne rewolucje - program kulinarno - rozrywkowy
17.00 Tajemnice miłości
18.00 Ukryta prawda
19.00 Fakty, Sport, Pogoda
19.55 Uwaga! - program interwencyjny
20.10 Doradca smaku
20.15 Na Wspólnej - serial
20.55 Milionerzy
21.30 Top Model

23.00 15 minut - film sensacyjny, USA, Niemcy 2001, reż. John Herzfeld, wyk. Robert De Niro, Edward Burns, Kelsey Grammer, Avery Brooks, Melina Kanarkedes, Oleg Taktarow, Charlize Theron, Kim Cattrall (HIT)
1.30 Superwizjer
2.35 Uwaga! - program interwencyjny
2.55 NOC Magii
4.20 Kto was tak urządził
4.55 Kto was tak urządził

TTV

5.00 Paloma - serial
6.05 Express
6.20 DeFacto - Flesz
6.30 DeFacto
7.00 Ukryta prawda
8.00 Królowe życia - serial
8.45 Sędzia Anna Maria Wesołowska
9.45 Sędzia Anna Maria Wesołowska
10.40 Gogglebox. Przed telewizorem
11.35 Kartoteka
12.40 Damy i wieśniaczki. Ukraina
13.55 Królowe życia - serial
14.35 Paloma - serial
15.45 Express, Pogoda
16.05 Królowe życia - serial
16.35 Gogglebox. Przed telewizorem
17.45 Express, Pogoda
18.05 Usterka
18.35 Złomowisko PL
19.45 Express, Pogoda
20.05 O tym się nie mówi
20.25 O tym się nie mówi
20.45 Królowe życia - serial
21.15 Królowe życia - serial
21.45 Express, Pogoda
22.00 Bracia Collins biorą się do roboty
23.00 Gogglebox. Przed telewizorem
0.00 Nic do ukrycia
1.05 Królowe życia - serial
1.30 Królowe życia - serial
2.00 Królowe życia. To właśnie przyjaźń
2.30 Kartoteka
3.30 Kartoteka

TVN 7

5.55 Szkoła - serial
7.00 Szpital - program obyczajowy
8.00 Ukryta prawda
9.00 Ukryta prawda
10.00 Ukryta prawda
11.00 Rozwód. Walka o wszystko
12.00 Szpital - program obyczajowy
13.00 Szkoła - serial
14.00 Sąd rodzinny
15.00 Sędzia Anna Maria Wesołowska
16.00 Ukryta prawda
17.00 19 + - serial
17.35 Brzydula - serial
18.15 Idealna niania
19.00 19 + - serial
19.30 Papiery na szczęście - program
20.00 Brzydula - serial
20.30 Hotel Paradise
21.35 Pitch Perfect - komedia, USA 2012, reż. Jason Moore, wyk. Jason Moore, Anna Kendrick, Skylar Astin, Ben Platt, Rebel Wilson, Adam DeVine, Brittany Snow (HIT)
23.55 Saga "Zmierzch": Księżyc w nowiu - horror, USA 2009, reż. Chris Weitz, wyk. Kristen Stewart, Robert Pattinson, Taylor Lautner, Elizabeth Reaser, Peter Facinelli, Michael Sheen, Ashley Greene
2.40 Zbrodnie, które wstrząsnęły Ameryką
3.45 NOC Magii

PULS

6.00 Zbuntowany anioł - telenowela
7.00 Zbuntowany anioł - telenowela
8.00 Lombard: Życie pod zastaw - serial
9.00 Lombard: Życie pod zastaw - serial
10.00 Lombard: Życie pod zastaw - serial
11.00 Zbuntowany anioł - telenowela
12.00 Zaklinaczka duchów - serial
13.00 Zaklinaczka duchów - serial
14.00 Lombard: Życie pod zastaw - serial
16.00 Rodzinny interes - serial
17.00 Rodzinny interes - serial
18.00 Lombard: Życie pod zastaw - serial
20.00 John Carter - film przygodowy, USA 2012, reż. Andrew Stanton, wyk. Lynn Collins, Mark Strong, Taylor Kitsch, Willem Dafoe (HIT)
22.25 Outlander - film przygodowy, USA 2008, reż. Howard McCain, wyk. Aidan Devine, Jack Huston, Jim Caviezel, John Hurt, Ron Perlman, Sophia Myles
0.50 Tylko jeden - thriller, USA 2001, reż. James Wong, wyk. Carla Gugino, Delroy Lindo, Jason Statham, Jet Li
2.20 Rodzinny interes - serial
3.35 Taki jest świat
4.15 Z archiwum policji
5.00 Rodzinny interes - serial

TVP SPORT

6.10 Boks - Gala PZB Suzuki Boxing Night 8.20 Piłka nożna - Eliminacje ME U21, Lublin. Polska - Izrael 10.20 Skoki Narciarskie - Letnie Grand Prix - Szczuczyńsk - konkurs indywidualny 12.00 Piłka nożna - Futsal - mecz towarzyski, Bydgoszcz. Polska - Brazylia 13.20 Pełnosprawni 13.50 Retro TVP SPORT 14.50 Retro TVP SPORT 15.55 PN - Eliminacje MŚ 2022. Brazylia - Peru 16.45 PN - Eliminacje MŚ 2022. Brazylia - Peru 18.00 Piłka nożna - Eliminacje MŚ 2022, Warszawa. Polska - Anglia 20.35 Piłka nożna - Eliminacje MŚ 2022, Warszawa. Polska - Anglia 22.45 Piłka nożna - Eliminacje MŚ 2022, Warszawa. Polska - Anglia 23.30 Sportowy Wieczór 23.55 Piłka nożna - Eliminacje MŚ 2022, Warszawa. Polska - Anglia 0.55 Piłka nożna - Eliminacje MŚ 2022, Warszawa. Polska - Anglia 1.55 PN 4.10 Boks 5.35 Zakończenie dnia

EUROSPORT

8.30 Kolarstwo. Tour of Britain, Pro Series, Wielka Brytania 2. etap 9.25 Kolarstwo. Tour of Britain, Pro Series, Wielka Brytania 3. etap 10.25 The Minute 10.30 WYŚCIGI JACHTÓW. Spirit of Yachting 11.00 Kolarstwo. Vuelta a Espana, World Tour, Hiszpania Best of 12.00 Tenis. US Open, Nowy Jork Ćwierćfinały singla kobiet 13.15 Tenis. US Open, Nowy Jork Ćwierćfinały singla mężczyzn 14.30 Kolarstwo. Mistrzostwa Europy, Trydent, Włochy Jazda na czas drużyn mieszanych 17.15 Tenis. US Open, Nowy Jork Ćwierćfinały singla kobiet 17.45 Tenis. US Open, Nowy Jork Ćwierćfinały singla kobiet 20.00 Tenis. US Open, Nowy Jork Ćwierćfinały singla mężczyzn 23.15 Tenis. US Open, Nowy Jork Ćwierćfinały singla kobiet 0.00 Tenis. US Open, Nowy Jork Ćwierćfinały 1.00 Tenis. US Open, Nowy Jork Ćwierćfinały

POLSAT 2

6.00 Disco Gramy 7.00 Joker 8.00 Trudne sprawy 9.05 Drwale i inne opowieści Bieszczadu 9.35 Drwale i inne opowieści Bieszczadu 10.00 Na ratunek 112 10.30 Sekrety rodziny 11.30 Dlaczego ja? 12.30 Nasz nowy dom 13.30 Świat według Kiepskich 14.00 Świat według Kiepskich 14.30 Świat według Kiepskich 15.00 Trudne sprawy 16.00 Nasz nowy dom 17.00 Sekrety rodziny 18.00 Malanowski i Partnerzy 18.30 Malanowski i Partnerzy 19.00 Gliniarze 20.05 Wydarzenia 20.35 Gość Wydarzeń 21.10 Trudne sprawy 22.10 Dlaczego ja? 23.10 Świat według Kiepskich 23.40 Świat według Kiepskich 0.10 Ślad 1.05 Zdrady 2.05 Wydarzenia 2.50 #JesteśmyDlaDzieci 3.20 Echo lasu 3.50 Magazyn Atleci 4.20 Magazyn Atleci 4.50 Magazyn Atleci 5.20 Gliniarze 5.45 Telezakupy TV Okazje

SUPER POLSAT

6.05 Wydarzenia wieczorne 6.45 SuperLudzie Extra 7.05 Psi patrol 8.05 Kung Fu Panda: Legenda o niezwykłości 8.35 Bąbelkowy świat gupików 9.05 Rycerka Nella 9.35 iCarly 10.00 SuperLudzie 10.30 Świat według Kiepskich 11.00 Nasz nowy dom 12.00 Niania 13.00 Kowalscy kontra Kowalscy 14.00 Przyjaciółki 15.00 TOP CHEF 16.30 Hell's Kitchen - Piekielna Kuchnia 18.00 Nasz nowy dom 19.00 Świat według Kiepskich 20.00 Miłość na zamówienie - komedia romantyczna, USA, 2006, reż. Tom Dey, wyk. Matthew McConaughey, Sarah Jessica Parker, Zooey Deschanel, Bradley Cooper 22.05 W cywilu 5: Pole bitwy - film sensacyjny, USA, 2017, reż. James Nunn, wyk. Mike 'The Miz' Mizanin, Maryse Mizanin, Heath Slater 0.00 Miasto długów 1.00 Miasto długów 2.00 Miasto długów 3.00 Gliniarze 4.00 Na ratunek 112

TVP INFO

5.35 Serwis Info, Pogoda, Serwis Sportowy co pół godziny 13.59 Serwis Info 14.29 Serwis Info 14.49 Pogoda 14.59 Serwis Info 15.29 Info Dzień 15.53 Pogoda 15.59 Info Dzień 17.00 Teleexpress 17.15 Teleexpress Extra 17.30 O co chodzi 18.00 Panorama 18.19 Serwis Info 18.37 O tym się mówi 19.30 Wiadomości - 19.58 Gość Wiadomości - 20.13 Minęła 20ta 21.00 Nie da się ukryć - magazyn 21.25 Serwis Info 21.41 Pogoda 21.50 W tyle wizji 22.25 Serwis Info 22.30 W tyle wizji Extra 23.00 INFO Wieczór 23.30 W akcji 23.55 Serwis Info 0.03 Wiadomości 0.31 Gość Wiadomości 0.56 Pogoda 1.00 Minęła 20ta 1.55 W tyle wizji 2.30 Serwis Info 2.40 INFO V4+ 3.00 Serwis dla Polonii 3.16 Pogoda 3.20 Nie da się ukryć - magazyn 3.43 Filmy Dokumentalne TVP INFO 4.12 Taśmy bezpieki - Jan Józef Lipski

TRWAM

12.00 Anioł Pański 12.03 Informacje dnia 12.20 Mojżesz - 10 przykazań 13.10 Mój Tatuś walczył pod Monte Cassino 13.30 Msza święta 14.20 Brat naszego Boga 15.35 Filmowe życiorysy. Biegnę całym swoim sercem 15.50 Ma się rozumieć 16.00 Informacje dnia 16.10 Na zdrowie 16.30 WYSZYŃSKI - historia 16.55 Święty na każdy dzień 17.00 Po stronie prawdy 17.30 Rykoszetem 17.55 Poczet Wielkich Polaków 18.00 Anioł Pański 18.05 Informacje dnia 18.15 Rozmowy niedokończone 19.25 Powstanie Warszawskie 19.30 Brat Franciszek 20.00 Informacje dnia 20.20 Różaniec 20.50 Myśląc Ojczyzna 21.00 Apel Jasnogórski 21.20 Informacje dnia 21.40 Polski Punkt Widzenia 22.00 Mojżesz - 10 przykazań 22.55 Święty na każdy dzień 23.00 Święty Grzegorz Wielki 23.55 Kolory Świętości Grzegorz Wielki

KULTURA

7.00 Muzyczne poranki 8.15 Co dalej? 8.45 Portrety 8.50 Wenecja - dramat 11.00 Pogranicze w ogniu - serial 12.10 Pogranicze w ogniu - serial 13.30 Karol Palczak - reportaż 13.50 Sztuka przeciw przemocy - reportaż 14.15 Tamte lata, tamte dni - Lech Majewski 14.45 Pół żartem, pół serio - komedia 16.55 Spokój - film TVP 18.30 Informacje kulturalne 18.50 Życie w Cranford 20.00 Na wschód od Hollywood - Litość - film fabularny, Grecja, Polska 21.45 Odnalezione skarby 22.10 Więcej niż fikcja - Toulouse - Lautrec, wolny duch Paryża - film dok. 23.15 Jazz - 36 Międzynarodowy Festiwal Muzyki Jazzowej J

reklama

PCC Group

WEJDŹ Z NAMI W REAKCJĘ

POSZUKIWANY

PRACOWNIK PRODUKCJI

W BRZEGU DOLNYM

ŚREDNIE WYNAGRODZENIE NA STANOWISKU 4200 BRUTTO Z PREMIĄ

UMOWA O PRACĘ

MOŻLIWOŚĆ ZDOBYCIA UPRAWNIEŃ

CWB Partner Sp. z o.o. jest agencją zatrudnienia - nr wpisu do rejestru 7182

667650562 WWW.KARIERA.PCC.EU PRACUJ LOKALNIE!