BEZPŁATNY DWUTYGODNIK SAMORZĄDOWY

Panorama BRZEGU DOLNEGO

NR 10 (147), ROK 7
CZWARTEK, 20.05.2021
ISSN 2449-5379

Dolnobrzeska chirurgia wznawia działalność

Powiatowe Centrum Medyczne wznawia pracę oddziałów zawieszonych na czas funkcjonowania szpitala covidowego. 10 maja wznowiły działalność izba przyjęć i chirurgia ogólna w Brzegu Dolnym, a 17 maja rozpoczęła pracę wołowska interna.

Więcej str. 3 i 4

Kuchenne Rewolucje w Brzegu Dolnym.

Więcej na str. 17

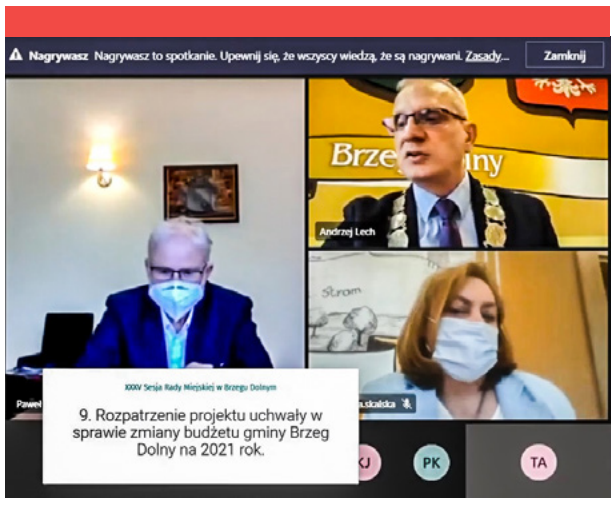

Radni obradowali po raz XXXV.

Więcej na str. 5

Przygotowanie do sezonu kulturalnego.

Więcej na str. 9

USŁUGI POGRZEBOWE

Zakład Gospodarki Komunalnej Sp. z o.o.
ul. Urazka 6c, 56-120 Brzeg Dolny

tel: 660 543 406
(CAŁODOBOWY)

www.zgk.brzegdolny.pl
zgk@brzegdolny.pl

Pani Marii Czykiel,
Radnej Rady Miejskiej w Brzegu Dolnym, składamy
wyrazy głębokiego współczucia z powodu śmierci

Mamy

Życzymy wielu sił w tym trudnym czasie.

Paweł Pirek
Burmistrz Brzegu Dolnego

Artur Michałek
Zastępca Burmistrza

Andrzej Lech
Przewodniczący Rady Miejskiej

„Ludzie, których kochamy, zostają zawsze z nami,
bo zostawiają ślady w naszych sercach”

Najszczersze wyrazy współczucia oraz słowa wsparcia
i otuchy dla Pani Marii Czykiel z powodu śmierci

Mamy

składają Radni Rady Miejskiej w Brzegu Dolnym
Pracownicy Biura Rady Miejskiej

Zespół Szkolno-Przedszkolny nr 3
w Brzegu Dolnym

Półkolonia bez nudy!

Zespół Szkolno – Przedszkolny nr 3 w Brzegu Dolnym („Piątka”) zaprasza uczniów klas 1-3 z Brzegu Dolnego do udziału w letnim wypoczynku – półkolonii organizowanej w dniach 5-30 lipca 2021 r. (dni robocze) w godzinach 8.00 – 16.00. Uczestnicy wezmą udział w ciekawych zajęciach, które oferuje organizator. Poza grami i zabawami na terenie placówki, odbędą się m.in.: zajęcia w Bibliotece „Tama”, warsztaty kreatywne, teatralne; pokazy chemiczne, wyjścia na basen otwarty, wycieczka do Centrum Terapii Naturalnych „Equlibre” w Lubiążu. Uczestnicy będą przebywać pod opieką doświadczonej i wykwalifikowanej kadry, ratownika wodnego oraz pielęgniarki.

Koszt tygodniowego pobytu: 300 zł + 50 zł wyżywienie (na terenie szkoły)

Zapisy na półkolonię ruszają już 1 czerwca 2021 roku.
Karty kwalifikacyjne, które będą dostępne na stronie
zsp3.brzegdolny.pl w zakładce „**Półkolonia 2021**”,
należy złożyć w sekretariacie placówki do 18 czerwca.

***Warunkiem odbycia się półkolonii jest zebranie minimum 12 kart kwalifikacyjnych.**

Miłośników starych zdjęć informujemy, że cykl „Brzeg Dolny na archiwalnej fotografii”
powróci na na nasze łamy tuż po wakacjach.

Redakcja

Dwutygodnik Samorządowy „Panorama Brzegu Dolnego”

Wydawca: Dolnobrzeski Ośrodek Kultury, Danuta Chłód – dyrektor.
Nakład: 7 000 egzemplarzy.
Adres wydawcy: ul. Kolejowa 29, 56-120 Brzeg Dolny, tel. 71 319 52 52.
Druk: Agora SA
Kontakt z redakcją: tel. 71 319 51 17 (wew. 258);
e-mail: panorama@brzegdolny.pl, reklama.panorama@brzegdolny.pl.

Redakcja:
Redaktor naczelny: Wojciech Medyński.
Dziennikarze: Sandra Jagieła, Jakub Łukojko, Katarzyna Dudycz.
Korekta: Angelika Furgacz. **Grafika:** Katarzyna Mrozek.
Skład, grafika, reklama: Mateusz Mrozek (**mrozek.org**).

Redakcja nie ponosi odpowiedzialności za treść i charakter reklam i ogłoszeń. Zastrzegamy sobie prawo do zmiany tytułów i adiustacji nadesłanych tekstów bez naruszenia głównej myśli autora.

Dolnobrzeska chirurgia wznawia działalność

Powiatowe Centrum Medyczne wznawia pracę oddziałów zawieszonych na czas funkcjonowania szpitala covidowego. 10 maja wznowiły działalność izba przyjęć i chirurgia ogólna w Brzegu Dolnym, a 17 maja rozpoczęła pracę wołowska interna.

Prezes PCM-u Piotr Burdach, pierwszego dnia po wznowieniu pracy oddziału chirurgicznego, przedstawił nowego ordynatora oddziału Łukasza Szpona oraz nowego szefa izby przyjęć Mariusza Lidawskiego.

– To jest święto PCM-u. Jeszcze półtora roku temu myślenie o rozwoju było bardzo odległe – powiedział podczas spotkania Piotr Burdach.

W spotkaniu ze strony gminy Brzeg Dolny uczestniczyli burmistrz Paweł Pirek, zastępca burmistrza Artur Michałek, sekretarz Katarzyna Zagórska, skarbnik Anna Gawarecka-Siewruk oraz naczelnik Wydziału Oświaty, Kultury i Sportu Małgorzata Bołdyn.

Jak informuje Powiatowe Centrum Medyczne, cały zespół stanowi zupełnie nową grupę chirurgów w PCM w Wołowie. To bardzo dobrze wykwalifikowani, ciągle rozwijający się, a zarazem posiadający wieloletnie doświadczenie lekarze. Wszyscy posiadają specjalizację II stopnia w dziedzinie chirurgii ogólnej, część z nich szkoli się w zakresie chirurgii naczyniowej i onkologicznej jako drugiej specjalizacji. W skład zespołu wchodzą przede wszystkim lekarze wywodzący się z Wrocławskiego Uniwersyteckiego Szpitala Klinicznego, którzy pracują ze sobą od lat, co w przypadku chirurgii ma bardzo duże znaczenie.

Kierownikiem Oddziału Chirurgii Ogólnej jest dr n. med. Łukasz J. Szpon, a cały zespół tworzą: lek. Mariusz Lidawski – kierownik izby przyjęć, dr n. med. Tomasz Wesołowski, lek. Grzegorz Szmigielski, lek. Kacper Janiszewski, lek. Hubert Zawalski, lek. Piotr Kaim, lek. Piotr Żuczek.

Szczegółowa lista oferowanych zabiegów chirurgicznych i procedur diagnostyczno-zabiegowych (m.in. procedur endoskopowych przewodu pokarmowego) dostępna będzie na stronie szpitala. Dolnobrzeska chirurgia będzie specjalizować się w chirurgii przepuklin (operacje najnowszymi metodami endoskopowymi i laparoskopowymi oraz innowacyjnymi metodami otwartymi). Dodatkowo będą wykonywane zabiegi z dziedziny chirurgii endokrynologicznej (operacje w zakresie gruczołu tarczycowego, przytarczyc, nadnerczy – w tym laparoskopowe usuwanie guzów nadnerczy), chirurgii naczyniowej (m.in. operacje w zakresie obwodowych tętnic kończyn dolnych – krytyczne, przewlekłe niedokrwienie, kompleksowe leczenie przewlekłej niewydolności żylnej), chirurgii onkologicznej (m.in. operacje w zakresie układu pokarmowego), chirurgii ogólnej z szeroką ofertą zabiegów laparoskopowych.

Chirurdzy będą zabezpieczać ostry dyżur chirurgiczny i częściowo poradnie przyszpitalne w Wołowie i Brzegu Dolnym.

wm

Po raz pierwszy od 10 lat widać takie tempo zmian w organizacji naszej powiatowej służby zdrowia i są to zmiany pozytywne. Poprawia się jakość sprzętowa i lokalowa powiatowej służby medycznej, a co za tym idzie – rośnie również jakość usług medycznych i bezpieczeństwa pacjentów.

Z zadowoleniem przyjąłem informację o wznowieniu działalności oddziałów szpitalnych Powiatowego Centrum Medycznego po przerwie spowodowanej utworzeniem szpitala covidowego. Jako burmistrza Brzegu Dolnego szczególnie cieszy mnie odwieszenie działalności izby przyjęć i oddziału chirurgicznego w Brzegu Dolnym, ale pragnę podkreślić, że dolnobrzeski szpital będzie służył wszystkim pacjentom z całego powiatu wołowskiego, nie tylko mieszkańcom naszej gminy.

Paweł Pirek burmistrz Brzegu Dolnego

ZGŁOŚ AWARIĘ LUB NIEBEZPIECZNE ZDARZENIE!
AWARIE OŚWIETLENIA GMINNEGO, INSTALACJI WODOCIĄGOWEJ I KANALIZACJI, DZIKIE WYSYPISKA ŚMIECI, ZWIERZĘTA KTÓRE ULEGŁY WYPADKOWI
TEL. 660 543 406 (ZGK W BRZEGU DOLNYM)

reklama
Rzeczoznawca Majątkowy
Wycena Nieruchomości
Paulina Kozakiewicz
tel. 731 156 693
atut.wycena.nieruchomosci@gmail.com

Nowe rozdanie na oddziale chirurgii

Rozmowa z Piotrem Burdachem – prezesem Powiatowego Centrum Medycznego w Wołowie.

Piotr Burdach – Prezes PCM-u

Powiatowe Centrum Medyczne wznowiło działalność izby przyjęć i oddziału chirurgii ogólnej w Brzegu Dolnym oraz oddziału chorób wewnętrznych w Wołowie. Czy wojewoda odwołał już decyzję o utworzeniu w Wołowie szpitala covidowego?

Najaktualniejsza decyzja Wojewody Dolnośląskiego w przedmiocie zabezpieczania przez PCM tzw. łóżek covidowych obowiązuje od dnia 17 maja 2021 roku. W piątek 14 maja wypisaliśmy do domów lub przekazaliśmy do innych jednostek ostatnich pacjentów przebywających na łóżkach II poziomu zabezpieczenia. Nie znaczy to jednak, że całkowicie wychodzimy z działalności „covidowej". Zgodnie z decyzją Wojewody jesteśmy zobowiązani do zabezpieczenia trzech łóżek I poziomu, tj. dla pacjentów z podejrzeniem zakażenia lub zakażeniem SARS-CoV-2. Zgodnie z aktualnymi wytycznymi, w przypadku pacjenta wymagającego hospitalizacji z potwierdzonym zakażeniem koronawirusem, zostanie on przekazany do szpitala realizującego świadczenia na II poziomie zabezpieczenia. Wracając do meritum, faktycznie, staramy się jak najszybciej przywrócić podstawową działalność naszych szpitali. Pacjenci niecovidowi również potrzebują leczenia.

Oddział chirurgii rusza po bardzo długim okresie zawieszenia. Jakie świadczenia będą udzielane pacjentom na tym oddziale?

Wznowienie działalności oddziału to swego rodzaju „nowe rozdanie", nowy rozdział w historii dolnobrzeskiej chirurgii. Udało się nam pozyskać interdyscyplinarny zespół chirurgów, którzy specjalizują się zarówno w chirurgii ogólnej, jak i chirurgii onkologicznej i naczyniowej. Czyli już w pierwszych dniach działalności rozszerzamy portfel świadczonych usług. Mieszkańcy powiatu będą mogli przychodzić do nas nie tylko ze zwykłymi, chirurgicznymi problemami, ale też z bardziej skomplikowanymi, wymagającymi wiedzy i umiejętności z pogranicza kilku specjalizacji. Nasz oddział będzie się specjalizował w chirurgii przepuklin (operacje najnowszymi metodami endoskopowymi i laparoskopowymi i innowacyjnymi metodami otwartymi). Dodatkowo będą wykonywane zabiegi z dziedziny chirurgii endokrynologicznej (operacje w zakresie gruczołu tarczycowego, przytarczyc, nadnerczy – w tym laparoskopowe usuwanie guzów nadnerczy), chirurgii naczyniowej (m.in. operacje w zakresie obwodowych tętnic kończyn dolnych – krytyczne, przewlekłe niedokrwienie, kompleksowe leczenie przewlekłej niewydolności żylnej), chirurgii onkologicznej (m.in. operacje w zakresie układu pokarmowego), chirurgii ogólnej z szeroką ofertą zabiegów laparoskopowych.

Jak się przedstawia sytuacja sprzętowa na oddziale chirurgicznym?

W części bazujemy na dotychczasowym, ale zmodernizowanym wyposażeniu. W międzyczasie, dzięki pomocy naszych wspólników i lokalnych firm, udało się dokupić kilka rzeczy, między innymi nową lampę operacyjną. Również współpraca z Wojewodą przy szpitalu covidowym zaowocowała znacznym poszerzeniem bazy sprzętowej, m.in. w zakresie nowych stołów operacyjnych, respiratorów, kardiomonitorów, łóżek szpitalnych pomp infuzyjnych czy ssaków. To ogromny zastrzyk pomocy, chociażby z uwagi na wartość tego wyposażenia. Przykładowo jeden stół operacyjny jest warty kilkadziesiąt tysięcy złotych.

Ilu specjalistów udało się zatrudnić na chirurgii?

Nawiązaliśmy współpracę z sześcioma specjalistami, którzy oczywiście nie będą pracować równolegle. Będą się zmieniać zarówno na poziomie izby przyjęć, jak i oddziału, w zależności jakie w danym czasie będziemy prowadzić zabiegi. Będą również wspierać pracę poradni chirurgicznej, tak żeby zapewnić kompleksowość procesu udzielania świadczeń i ciągłość opieki. Takim modelowym rozwiązaniem będzie stan, w którym chirurg, który opiekował się pacjentem w poradni, będzie mógł go zoperować na naszym oddziale, a potem w trakcie rekonwalescencji będzie weryfikować postęp leczenia również w poradni chirurgicznej. Model kompleksowej opieki na poziomie chirurgicznym jest tym, do czego będziemy dążyć i w tej konfiguracji powinno nam się to udać.

W pomieszczeniach chirurgii przed otwarciem trwały prace remontowe. Czy zmiany będą odczuwalne dla pacjentów?

Z pewnością wpłyną na komfort pobytu pacjentów i komfort pracy personelu. To taki szeroko rozumiany lifting sal chorych, korytarzy, wymiana systemu oświetlenia, ale przede wszystkim rzeczy kluczowe z punktu widzenia bezpieczeństwa, czyli wymiana instalacji elektrycznej oraz założenie systemu ochrony przeciwpożarowej. To rzeczy kluczowe i zdecydowanie najbardziej kosztochłonne w tych wszystkich pracach. Po raz kolejny głęboki ukłon w stronę władz gminy Brzeg Dolny, które w większości sfinansowały to przedsięwzięcie.

wm

Szczepienia w Ossolińczyku

W Dolnobrzeskim Punkcie Szczepień, mieszczącym się w auli Ossolińczyka, przez trzy tygodnie zaszczepiono 2018 osób. Na przyszły tydzień zaplanowano kolejne 1973 szczepienia.

Dotychczas pacjenci byli szczepieni preparatem firmy Pfizer, ale od 25 maja będzie dostępna także jednodawkowa szczepionka firmy Johnson&Johnson.

Na terenie Punktu Szczepień jest zlokalizowany Punkt Pomocy Medycznej. Dotychczas nie zarejestrowano w punkcie niepożądanych odczynów poszczepiennych.

Przypominamy, że na szczepienie w punkcie można zarejestrować się, dzwoniąc pod dedykowane numery tel. 71 380 80 37 i 531 003 855 lub ogólnopolski numer 989, wysyłając SMS o treści SzczepimySie na numer 664 908 556, a także poprzez Internetowe Konto Pacjenta (pacjent.gov.pl). Zapraszamy na szczepienia!

Inf.

Od poniedziałku za zgodą rodziców, mogą szczepić się również nastolatkowie.

Wizyta wojewody w Brzegu Dolnym

14 maja Wojewoda Dolnośląski Jarosław Obremski odwiedził Brzeg Dolny, gdzie spotkał się z burmistrzem Pawłem Pirkiem, zastępcą burmistrza Arturem Michałkiem, starostą Januszem Dziarskim, wicestarostą Jarosławem Iskrą i prezesem Powiatowego Centrum Medycznego Piotrem Burdachem.

Podczas spotkania, na które zaproszono wszystkich wspólników PCM-u, rozmawiano o szczepieniach oraz o przyszłości powiatowych szpitali. Na sali zabrakło jedynie przedstawicieli gminy Wołów.

– Bardzo się cieszę, że w gminie Brzeg Dolny jest duże zapotrzebowanie, duże oczekiwanie co do szczepień. To jest, według mnie, jedyna w tej chwili droga, która może nas uchronić przed czwartą falą. Oczywiście, napotykamy na pewne problemy. Tym problemem jest to, że z Unii Europejskiej dostajemy mało szczepionek w stosunku do potrzeb, ale liczę, że w końcu nastąpi ten moment, kiedy będzie ich bardzo, bardzo dużo i będziemy mogli przyspieszyć, jeżeli chodzi o szczepienia – powiedział po spotkaniu Jarosław Obremski.

Wojewoda podkreślił rolę szpitala covidowego, działającego w strukturach Powiatowego Centrum Medycznego, który zaraz po dwóch wielkich szpitalach powiatowych w Bolesławcu i Kłodzku, przyjmował największą liczbę pacjentów oraz wyraził nadzieję na sprawny powrót szpitala do normalnej pracy.

Przed odjazdem wojewoda złożył wizytę w Dolnobrzeskim Punkcie Szczepień mieszczącym się w auli Ossolińczyka.

wm

Burmistrz przywitał gości w sali kawiarnianej.

Radni obradowali
na XXXV sesji Rady Miejskiej

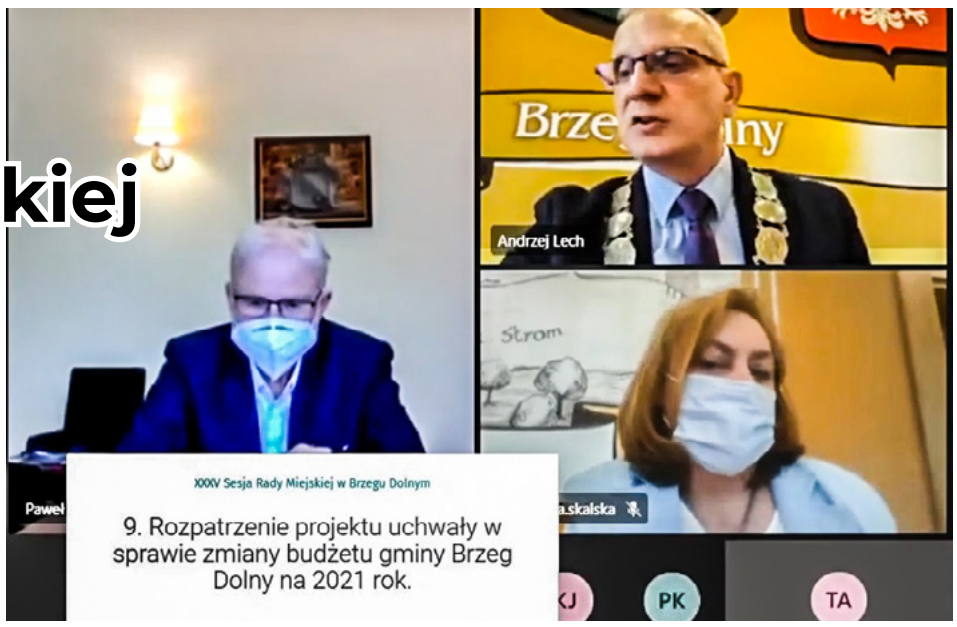

XXXV obrady Rady Miejskiej zakończyły się przegłosowaniem uchwał w sprawie udzielenia dotacji na prace konserwatorskie oraz roboty budowlane przy kościele Wniebowzięcia Najświętszej Maryi Panny w Radeczu i otwarcia kąpieliska Wały w sezonie letnim. Ważnym punktem obrad było podjęcie uchwały intencyjnej w sprawie połączenia Miejskiej i Gminnej Biblioteki „TAMA" z Dolnobrzeskim Ośrodkiem Kultury.

Zakres prac konserwatorskich i robót budowlanych kościoła Wniebowzięcia Najświętszej Maryi Panny w Radeczu obejmować będzie: prace rozbiórkowe starego poszycia dachowego wieży, remont drewnianych elementów konstrukcji wieży i konserwację oraz pokrycie wieży blachą. Przy 13 głosach za i jednym wstrzymującym się przegłosowano uchwałę w sprawie udzielenia dotacji na wyżej wymienione prace. Kolejnym punktem obrad była kwestia sprzedaży lokali mieszkalnych położonych w Pogalewie Wielkim wraz z bonifikatą. Udzielenie bonifikaty podyktowane było złym stanem technicznym budynku i lokali mieszkaniowych. Wykonanie remontu wymagałoby poniesienia wysokich nakładów finansowych gminy. Ze względu na długie oczekiwanie na jego wykonanie obecni najemcy lokali wyrazili chęć wykonania prac remontowych na własny koszt. Uchwałę przegłosowano jednogłośnie.

Połączenie Biblioteki „TAMA" z Dolnobrzeskim Ośrodkiem Kultury

Biblioteka „TAMA" oddana w tamtym roku do użytku mieszkańców ma pełnić funkcję miejskiego centrum kulturalnego. Połączenie Dolnobrzeskiego Ośrodka Kultury z Biblioteką Miejską pozwoli w pełni wykorzystać funkcję nowego obiektu. Do współuczestnictwa w wydarzeniach i inicjatywach kulturalnych zaproszone zostaną różne stowarzyszenia m.in.: Związek Emerytów, Rencistów i Inwalidów, Dom Aktywnego Seniora czy Organizacja Wychowawczo-Patriotyczna „Cichociemni". Współuczestniczyć w wydarzeniach kulturalnych będą również placówki oświatowe.

– Jest to uchwała intencyjna, która daje burmistrzowi możliwość wystąpienia do Ministra Kultury o opcje połączenia dwóch instytucji [Dolnobrzeskiego Ośrodka Kultury i Miejskiej i Gminnej Biblioteki Publicznej „TAMA"]. Na podstawie uchwały intencyjnej Minister Kultury będzie musiał wydać zgodę na połączenie dwóch instytucji. Od pozytywnej opinii Ministra Kultury zależne jest również stworzenie uchwały o możliwości utworzenia Dolnobrzeskiego Centrum Edukacyjnego – mówiła na sesji Małgorzata Bołdyn, naczelnik Oświaty, Kultury i Sportu. Uchwałę intencyjną przegłosowano 12 głosami za przy dwóch wstrzymujących się. Kolejna uchwałą przegłosowaną jednogłośnie był wniosek dzierżawcy Ośrodka Wypoczynkowego „Wały" o umieszczenie go w wykazie kąpielisk na terenie gminy Brzeg Dolny.

Masowy Punkt Szczepień oraz spotkania z prezesem PCM

Brzeg Dolny zobowiązał się na przyjęcie minimum 1200 szczepionek tygodniowo przeciwko COVID-19. Od czerwca ilość ta ma się zwiększyć nawet do 2000 szczepionek na tydzień. Systematycznie organizowane są spotkania z prezesem Powiatowego Centrum Medycznego w celu omówienia organizacji pracy palcówki. Dzięki dużemu zaangażowaniu prezesa PCM Piotra Burdacha planowane przez poprzedniego prezesa zadłużenie, opiewające na kwotę prawie 4 mln za rok poprzedni, zmniejszyło się do 1 mln. Oprócz tego szpital wzbogacił się o dodatkowe nowoczesne sprzęty medyczne, które wykorzystywane będą na oddziale chirurgicznym z nowym zespołem lekarzy specjalistów. Poruszony został temat budowy domu aktywnego seniora. Po wprowadzeniu 600 tys. złotych do budżetu gminy uruchomiony zostanie przetarg na wykonawstwo. W planach jest również budowa portu przeładunkowego w Ścinawie, Malczycach i między innymi w Brzegu Dolnym. Na terenie Kreńska taka przystań projektowana była w latach 70., dzięki czemu nadbrzeże jest umocnione Larsenami, wydzielona została działka, która w planie zagospodarowania przestrzennego pełni funkcję przemysłową. Gmina Brzeg Dolny wskazała jeszcze jedną lokalizację takiego portu w Pogalewie Wielkim. Na razie gmina czeka na rozwój tego odległego, ale bardzo perspektywicznego projektu.

sj

„Psa należy wychowywać, to jest nasz przyjaciel na sporą część życia...”

Wielu z nas, biorąc psa pod swój dach, marzy o posłusznym czworonogu, który słucha każdej komendy. Aby pies był zdyscyplinowany, trzeba włożyć w to sporo wysiłku i przede wszystkim ogromnej cierpliwości. Psa trzeba wychować, znacznie łatwiej nauczyć go prawidłowych zachowań, niż później korygować złe nawyki. Jednak nie każdy pies jest taki sam i nie zawsze tak łatwo nauczyć go posłuszeństwa, wtedy właściciele mogą szukać pomocy w szkoleniu czworonoga. O nauczeniu psa dyscypliny rozmawiałam z Kamilem Surówką, który na co dzień zajmuje się szkoleniem psów.

fot. Krzysztof Plichta

Kamil Surówka z psem Bajzlem

Proszę powiedzieć, jak to się stało, że zajął się Pan szkoleniem psów?
Z psami styczność miałem od małego, najczęściej były to psy znajomych i rodziny. Przez moje życie przewijały się różne rasy – owczarki niemieckie, boksery, teriery i kundelki, ale wszystko zaczęło się dopiero, gdy w moim życiu pojawił się „Bajzel” – Golden Retriver. Jako świadomy właściciel psa stwierdziłem, że zrobię wszystko, aby nasze wspólne życie było bezproblemowe i toczyło się w przyjaznej atmosferze. Zaczęliśmy szkolenie pod okiem instruktora i od pierwszego dnia zajęć wiedziałem, że to jest zajęcie dla mnie. Aktualnie każdą wolną chwilę poświęcam na zdobywanie wiedzy na temat szkoleń psów.

Jaką zasadę wyznaje Pan w szkoleniu psa? Tresować czy wychowywać?
Dla mnie najważniejsze w szkoleniu jest zbudowanie relacji Przewodnik-Pies. Zdecydowanie psa należy wychowywać, to jest nasz przyjaciel na sporą część życia. Nie ma sensu przedmiotowo traktować tych wspaniałych zwierząt, a tresura brzmi przedmiotowo.

Jakie są metody szkolenia psów? Behawioryści twierdzą, że bardzo ogólnie wyróżnia się dwie – metoda motywacji oraz kar. Czym różnią się te sposoby i który z nich jest według Pana skuteczniejszy?
Tak, głównie stosowane są dwie metody, tradycyjna – awersyjna i pozytywnego wzmocnienia. Zdecydowanie najprzyjemniejszą dla psa jest metoda pozytywnego wzmocnienia i na takiej metodzie też pracujemy z psami na szkoleniach. Metoda pozytywnego wzmocnienia w skrócie polega na nagrodzeniu, dlatego nie powodujemy tym szkoleniem niepotrzebnego stresu u zwierzaków. Psy nagradza się na kilka sposobów i dla każdego psa inna forma nagrody będzie bardziej motywująca do dalszego działania.

Cały czas panuje przeświadczenie, że pies będzie posłuszny, jeśli człowiek będzie dla niego samcem alfa. Czy takie myślenie jest słuszne?
Dla psa nigdy nie staniemy się samcem alfa, a to ze względu na różnice gatunkowe. Dużo lepszym określeniem naszej funkcji dla posłusznego psa jest „przewodnik”. Przewodnik pokazuje psu, gdzie jest bezpiecznie, a gdzie lepiej się nie udawać, z kim można się spotkać bez ryzyka, a kogo lepiej ominąć łukiem. Często stosuje się określenie „samiec alfa”, ponieważ jest to bardziej wyraziste/zrozumiałe dla właścicieli psów.

Jeśli chcemy mieć ułożonego psa, zawsze potrzebna jest pomoc behawiorysty?
Zdecydowanie nie, posłuszeństwo od psa możemy wypracować samodzielnie, jednak trzeba wiedzieć, jak to zrobić. Behawiorysta jest potrzebny, kiedy w naszym domu jest pies sprawiający problemy, wtedy należy jak najszybciej udać się do specjalisty, aby nie pogłębiać tych problemów.

sj

Wandalizm w ogrodach za Dolnobrzeskim Ośrodkiem Kultury

W 2012 roku zarówno pomnik Nimfy, jak i Garonny zostały poddane renowacji, niestety w ostatnim czasie amorek przy Nimfie został oderwany od podstawy. Sprawca musiał się bardzo postarać i mocno napracować, aby zniszczyć rzeźbę wykonaną z żeliwa.

Nimfa i Garonna to wierne kopie rzeźb z ogrodów wersalskich, wykonane przez podparyską odlewnię Val d’Osne produkującą je na masową skalę. Takie same rzeźby znalazły się również w majątku w Sycowie, skąd pochodziła jedna z właścicielek majątku w Brzegu Dolnym i pomysłodawczyni ich sprowadzenia – księżna Francoise Biron von Curland. Trafiły tu prawdopodobnie około 1907 roku. W lutym 1945 roku pomniki zostały zniszczone przez rezydujących od stycznia w pałacu żołnierzy radzieckich. Zostały ostrzelane z broni automatycznej i obrzucone granatami.

Miejsce za Dolnobrzeskim Ośrodkiem Kultury jest objęte monitoringiem, zatem mamy nadzieję, że sprawca zostanie ujawniony i odpowie za swoje czyny.

KM

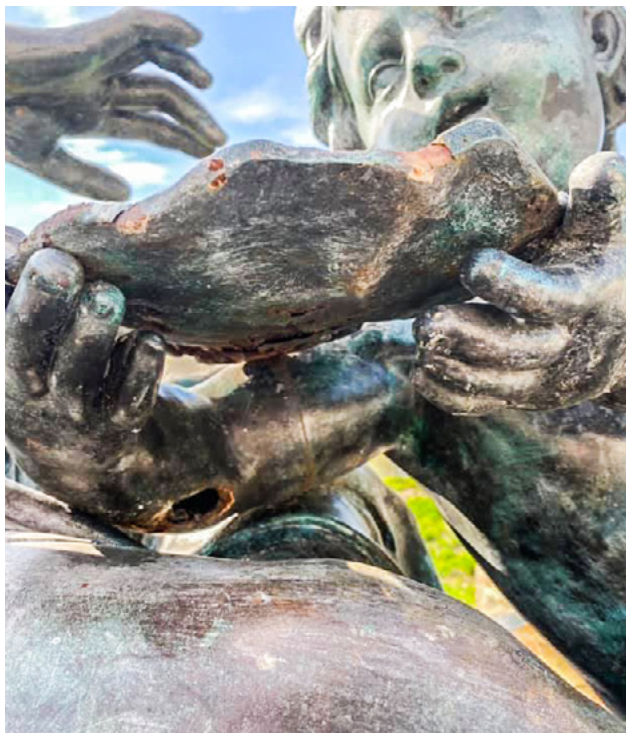

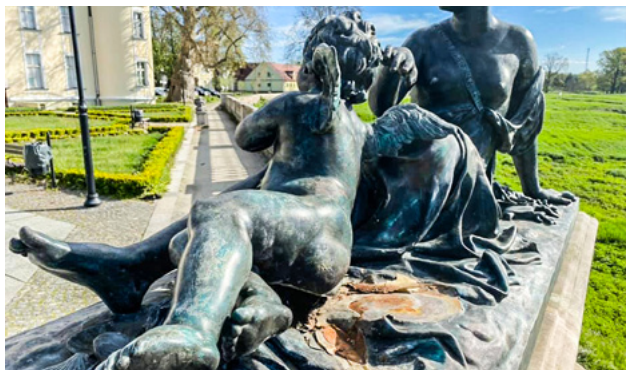

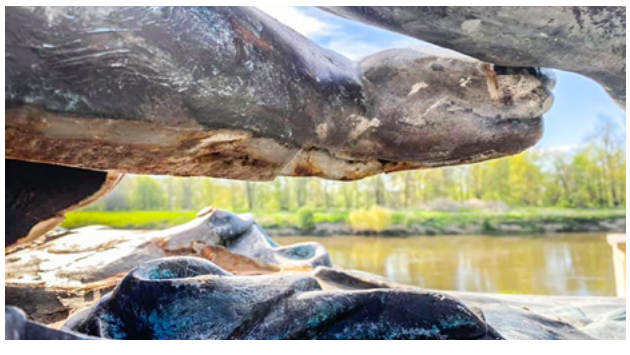

Kancelaria Radcy Prawnego
Ilona Skalska-Lipczyńska

tel. 503 130 009
kancelaria.skalska@gmail.com

Maj/Czerwiec 2021:
Czwartek w godz. 15.00-18.00
Bezpłatna pomoc dla mieszkańców gminy Brzeg Dolny.

Porady udzielane są w podanych godzinach telefonicznie oraz mailowo

Radca prawny Ilona Skalska-Lipczyńska
UDZIELA PORAD PRAWNYCH W ZAKRESIE:

- prawa rodzinnego i opiekuńczego, w tym spraw alimentacyjnych,
- prawa spadkowego,
- prawa cywilnego,
- prawa konsumenckiego,
- prawa pracy i ubezpieczeń społecznych,
- informacje prawne dla osób, które rozpoczynają działalność gospodarczą, oraz dla właścicieli małych przedsiębiorstw, działających na terenie gminy Brzeg Dolny.

Osoby zainteresowane uzyskaniem porady prawnej powinny w miarę możliwości zabrać ze sobą dokumenty dotyczące tematu, co pozwoli na dokładne zapoznanie się z problemem prawnym.

100 budek dla jerzyków

Budki lęgowe dla jerzyków zamontowano na elewacjach dolnobrzeskich budynków. Celem projektu realizowanego przez Zakład Gospodarki Komunalnej było zamontowanie budek na budynkach zgłoszonych przez wspólnoty lub zarządców. Chętnych do współudziału w projekcie nie brakowało.

Domki zawisły na elewacjach budynków w rynku, przy ulicach Słowackiego, Wilczej, Zwycięstwa, Młodzieżowej oraz na Alejach Jerozolimskich. Łącznie w całym mieście zawisło 100 domków. Zamontowana budka musiała zawisnąć na wysokości drugiego piętra (minimum 5 metrów nad ziemią), a bezpośrednio pod nią musiało zostać co najmniej 5 metrów wolnej przestrzeni bez żadnych przeszkód typu anteny, barierki itp., gdyż jerzyki przed rozpoczęciem lotu spadają swobodnie kilka metrów w dół. Jerzyki są ptakami kolonijnymi, więc domki zawieszone zostały w linii, jeden obok drugiego.

Te niepozorne ptaki to najwięksi sprzymierzeńcy człowieka w walce z uciążliwymi komarami – w ciągu doby jeden ptak jest w stanie zjeść nawet 20 tysięcy owadów. Ekolodzy przekonują, że jerzyki są dużo skuteczniejsze niż chemiczne opryski. Ponadto nie szkodzą środowisku i w przeciwieństwie do jaskółek, są czystymi ptakami, które nie robią wokół siebie bałaganu.

Akcja wieszania budek została bardzo pozytywnie odebrana przez mieszkańców, dzięki czemu niewykluczona jest jej powtórka w kolejnych latach.

KM

Wiosna – czas nasadzeń

Wiosna to czas upiększania miasta. Na skwerach i pasach zieleni możemy podziwiać wielobarwne tulipany, jednak to nie wszystko. W najbliższych tygodniach pracownicy Zakładu Gospodarki Komunalnej będą pojawiać się w różnych częściach miasta wraz z sadzonkami.

Z każdym rokiem sadzonych jest coraz więcej roślin ozdobnych. W tym sezonie pojawi się blisko dwa tysiące nowych sadzonek. Pierwsze z nich zasadzono na Cmentarzu Komunalnym, ale to tylko początek. Kolejnymi miejscami, gdzie niebawem pojawią się nowe nasadzenia, mają być Rondo Solidarności na os. Fabrycznym oraz skwer na os. Warzyń przy tzw. „czerwoniaku". Kolorowe kwiaty pojawią się także w donicach wieszanych na lampach. Obecność kwiatów korzystnie wpływa na nasze otoczenie. Dzięki nim przestrzeń miejska staje się bardziej atrakcyjna dla osób przyjezdnych, ale przede wszystkim dla mieszkańców. Co więcej, rośliny pozytywnie wpływają na samopoczucie, klimat miasta oraz różnorodność biologiczną.

KM

reklama

Najlepsze z natury

Rok założenia 1968
KŁ Daniel

W dniu 15 maja 2021 Koło Łowieckie „Daniel" w Wołowie rozpoczyna sprzedaż bezpośrednią tusz saren kozłów w atrakcyjnej cenie po 18 zł. za kilogram.

W tym roku zaplanowanych do sprzedaży jest jedynie 20szt.

Zachęcamy do zakupu najwyższej jakości mięsa pochodzącego z polskich lasów.

W związku z tym, iż zaplanowana jest tak niewielka ilość tusz do sprzedaży, koło będzie realizować sprzedaż w formie rezerwacji, a w przypadku dużej ilości zamówień przewiduje się sprzedaż w formie aukcji.

Sposób realizacji sprzedaży:

1. Punkt sprzedaży bezpośredniej zlokalizowany jest w – 56-100 Wołów, Mojęcice ul. Długa 27.
2. Sprzedaż jest realizowana od poniedziałku do soboty w godzinach 7.30-16.30 przez łowczego koła.
3. Tusze można nabyć bezpośrednio w punkcie sprzedaży, po wcześniejszym zamówieniu.
4. Zamówienie można złożyć pisemnie na adres siedziby koła: 56-100 Wołów, ul. Wiśniowa 52, na adres e-mail: kldanielwolow@gmail.com lub telefonicznie: 609 749 497, 605 905 821;
5. Zamówienie powinno zawierać: dane zamawiającego - imię, nazwisko, adres, tel., NIP-w przypadku firm, gatunek, ilość sztuk zamawianej zwierzyny.
6. Aktualny cennik umieszczony jest:
   - Na stronie internetowej KŁ"Daniel" w Wołowie – www.sprzedam-dzika.pl
   - Na tablicy ogłoszeń w punkcie sprzedaży
   - Informacji bezpośrednich udziela sprzedający-łowczy koła

Vitro Automotive Glass

PGW w Komornikach - fabryka szyb samochodowych poszukuje osób na stanowisko:

- KSIĘGOWA / KSIĘGOWY
- KONTROLER KOSZTÓW / ANALITYK FINANSOWY
- STARSZY TECHNIK PROCESU
- TECHNIK PRODUKCJI
- MAGAZYNIER / OPERATOR WÓZKA WIDŁOWEGO

KONTAKT

dowiedz się więcej pod nr telefonu:
71 771 9889
wyślij CV na adres mailowy:
rekrutacja@vitro.com

ZAPEWNIAMY

- atrakcyjne wynagrodzenie
- dofinansowanie do posiłków
- pracę w młodym, dynamicznie rozwijającym się zespole

Spis powszechny 2021. Liczy się każdy

W dniu 1 kwietnia rozpoczął się w Polsce Narodowy Spis Powszechny Ludności i Mieszkań 2021. Badanie potrwa sześć miesięcy do 30 września 2021 roku.

Spis jest realizowany metodą samospisu internetowego oraz uzupełniająco metodami wywiadu telefonicznego i wywiadu bezpośredniego.

Narodowy Spis Powszechny Ludności i Mieszkań to przeprowadzane raz na 10 lat największe polskie badanie statystyczne. To główne źródło obiektywnej wiedzy o liczbie osób zamieszkujących Polskę, ich pracy, miejscu zamieszkania, wykształceniu czy warunkach życia.

Udział w Narodowym Spisie Powszechnym jest obowiązkowy dla wszystkich obywateli Polski. Obowiązuje także wszystkie osoby, które w trakcie przeprowadzania spisu przybywają stale lub czasowo na terenie Polski, również te niemające miejsca zamieszkania.

Oznacza to, że obejmuje zarówno polskich emigrantów, jak również cudzoziemców przebywających obecnie w Polsce.

W tym roku po raz pierwszy Narodowy Spis Powszechny jest realizowany przede wszystkim za pośrednictwem Internetu. Każdy obywatel **w okresie od kwietnia do września** powinien dokonać spisu samodzielnie, logując się na stronie spis.gov.pl i tam odpowiedzieć na pytania.

Gdy nie będzie możliwy udział w spisie metodą samospisu, spis będzie uzupełniająco przeprowadzany również telefonicznie oraz metodą wywiadu bezpośredniego. Wówczas udzielone odpowiedzi zostaną wprowadzone do systemu przez wyznaczonych rachmistrzów spisowych.

Na razie rachmistrzowie będą pracować tylko telefonicznie, dzwoniąc wyłącznie z numeru telefonu 22 828 88 88.

Dlatego ktoś, kto przyjdzie do Państwa, podając się za rachmistrza jest najpewniej oszustem.

Rachmistrz spisowy ma oficjalny identyfikator wydany przez Wojewódzkie Biuro Spisowe zawierający imię i nazwisko, numer, godło, informację o przetwarzaniu danych osobowych.

Dla bezpieczeństwa tożsamość rachmistrza można zweryfikować poprzez:

1. Specjalnie przygotowaną aplikację dostępną na stronie https://rachmistrz.stat.gov.pl/.
2. Kontakt z infolinią spisową pod numerem telefonu 22 279 99 99, wybierz 1 – Narodowy Spis Powszechny Ludności i Mieszkań, a następnie 2 – weryfikacja tożsamości rachmistrza.

Zachęcam Państwa do udziału w spisie. Zachęcam również do pomocy osobom starszym i niepełnosprawnym w swoim otoczeniu, jak również do włączenia się w upowszechnianie informacji o NSP 2021 i przekazywanie ich swoim najbliższym, oczywiście w sposób nienarażający Państwa zdrowia i bezpieczeństwa, przestrzegając zaleceń związanych z pandemią COVID-19.

Z danych przekazanych przez GUS na dzień 9 maja na terenie gminy Brzeg Dolny spisało się około 19% naszych mieszkańców, co daje nam trzecie miejsce w województwie dolnośląskim.

Uważam, że najwygodniej jest dokonać samospisu przez Internet. W Urzędzie przygotowaliśmy stanowisko komputerowe dla osób niemających takich możliwości w domu. Pomocy przy spisie udzielają pracownicy Gminnego Biura Spisowego. Każdy, kto weźmie udział w spisie za pomocą aplikacji spisowej, może uczestniczyć w loterii.

Paweł Pirek burmistrz Brzegu Dolnego

Osoby, które nie mają dostępu do Internetu mogą:

1. Spisać się przez telefon, dzwoniąc na infolinię spisową pod numer telefonu (22) 279-99-99.
2. Skorzystać z punktu spisowego dostępnego w Urzędzie Miejskim (budynek Oficyny, parter, szklane wejście).

Osoby pełnoletnie, które dokonały samospisu, mogą wziąć udział w loterii z wykorzystaniem kodu potwierdzającego samospis, który należy zarejestrować na stronie internetowej: https://loteria.spis.gov.pl/.

Inf

Pandemia wymusiła wiele zmian

O działaniach organizacji pozarządowych w okresie pandemii rozmawiamy z inspektorem ds. współpracy z organizacjami pozarządowymi Piotrem Smelkowskim.

Jak organizacjom pozarządowym udało się zakończyć miniony rok? Ile projektów udało im się zrealizować przy współudziale finansowym budżetu gminy?

Gmina Brzeg Dolny w 2020 roku na działania organizacji pozarządowych przeznaczyła kwotę 720 tys. zł. Środki te były przydzielane na działania odpowiadające zakresom, o których mowa w programie współpracy, takich jak wspieranie i upowszechnianie kultury fizycznej, turystyka, krajoznawstwo, działanie na rzecz młodzieży, w tym organizacja wypoczynku dzieci i młodzieży, kultura, sztuka i ochrona dóbr kultury czy też pomoc społeczna. Największe środki zostały przeznaczone na upowszechnianie kultury fizycznej. W roku 2020 przeznaczyliśmy na ten cel 550 tys. zł i większość z tych środków została wykorzystana. Na projekty wynikające z otwartego konkursu przeznaczyliśmy 500 tys. zł. W 2020 roku przy współudziale finansowym budżetu gminy Brzeg Dolny zostało zrealizowane przez organizacje pozarządowe 27 zadań. Problemem roku 2020 było, jak wszyscy wiemy, pojawienie się koronawirusa. Pandemia wymusiła wiele zmian w projektach, które musieliśmy aneksować. Sprawozdania pokazały na ile organizacjom udało się wykorzystać kwoty dotacji. Trzeba podkreślić, że część środków przeznaczonych na realizację zadań poprzez organizacje pozarządowe w roku 2020 nie została skonsumowana. Część organizacji, z powodu sytuacji epidemicznej, nawet nie próbowała o te środki wnioskować.

Czy przez pandemię jakieś projekty całkowicie legły w gruzach?

Tradycyjnie ogłaszane konkursy koncentrują się na turystyce, krajoznawstwie oraz wypoczynku dzieci i młodzieży. Niestety otwarty konkurs poświęcony turystyce, z racji wzrastającego niebezpieczeństwa zakażenia koronawirusem, musiał zostać anulowany. Zaproponowałem burmistrzowi ogłoszenie naboru wniosków w procedurze uproszczonej i udało nam się parę takich projektów zrealizować. Dolnobrzeskie Polskie Towarzystwo Turystyczno-Krajoznawcze zrealizowało trzy takie projekty, a Towarzystwo Turystyczne Wrzos jeden projekt. Podobnie było z wypoczynkiem dzieci i młodzieży. Burmistrz w ogłoszeniu określił, że oczekuje projektów dla lokalnej społeczności, aby organizacje wiejskie mogły na swoim terenie zorganizować wypoczynek dla dzieci. Takich projektów zrealizowaliśmy cztery. Projekty realizowali „Cichociemni" i organizacje wiejskie.

Działania z zakresu sportu, turystyki i wypoczynku zawsze mogły liczyć na pomoc samorządu. A jakieś nowości?

Na moją prośbę pojawiły się dodatkowe środki na kulturę. W ubiegłym roku udało nam się zrealizować wspólnie z Wrocławskim Stowarzyszeniem Operetka Wrocławska plenerowy koncert operetkowy dla mieszkańców, którzy wysłuchali go z balkonów swoich mieszkań. Dodajmy jeszcze, że tradycyjnie z zakresu pomocy społecznej zrealizowaliśmy projekt polegający na prowadzeniu domu dla bezdomnych mężczyzn na ul. Urazkiej, natomiast z zakresu przeciwdziałania uzależnieniom projekt wsparcia rodzin i osób uzależnionych.

Duża część funduszy przeznaczonych dla organizacji pozarządowych trafiła do klubów sportowych. Jak sportowcy poradzili sobie z realizacją projektów? Okres od początku pandemii jest dla nich szczególnie trudny przez ciągle wprowadzane obostrzenia sanitarne i zawieszane rozgrywki ligowe.

Już na samym początku pandemii poprosiłem kluby sportowe, by uważnie przyjrzały się swoim harmonogramom i kalkulacjom. Zaproponowałem im możliwość zmiany formy realizowanych już zadań w formie aneksu do podpisanych umów. Cztery organizacje sportowe o taki aneks wystąpiły. Niestety były również stowarzyszenia sportowe, które musiały zwrócić część środków dotacji, gdyż nie zrealizowały zadania w całości.

Piotr Smelkowski - inspektor ds. współpracy z organizacjami pozarządowymi

Po jakie środki z budżetu gminy będą sięgać organizacje pozarządowe w 2021 roku?

W związku z tym, że w zeszłym roku organizacje nie wykorzystały wszystkich przeznaczonych dla nich środków, w obecnym roku na współpracę ze stowarzyszeniami zaplanowano kwotę 645 tys. zł. To kwota niższa od zaplanowanej na rok 2020, ale odpowiada środkom, po które organizacje sięgnęły w zeszłym roku. W trakcie realizacji są zadania z zakresu pomocy społecznej, przeciwdziałania uzależnieniom i upowszechniania kultury fizycznej i sportu. Nowością jest, że sport finansowany jest w oparciu o nową uchwałę określającą warunki i tryb finansowania rozwoju sportu oraz tradycyjnie w oparciu o ustawę o działalności pożytku publicznego i wolontariacie. Przed nami jeszcze wypoczynek dzieci i młodzieży oraz zadania z zakresu turystyki i krajoznawstwa. Oferty na realizację tych zadań podobnie jak w zeszłym roku będzie można składać w procedurze uproszczonej.

wm

Przygotowania do sezonu kulturalnego

Przedłużający się miesiącami okres trwania pandemii stał się przyczyną istotnych zmian w funkcjonowaniu społeczeństwa, firm czy instytucji publicznych. Jego skutki dotknęły niemal każdej dziedziny życia, a samo widmo kryzysu zmusiło, i wciąż zmusza, do zastanowienia się nad funkcjonowaniem wielu instytucji oraz popycha do wprowadzania zmian. Wśród nich istotny wydaje się wpływ pandemii na kulturę.

Danuta Chłód dyrektor Dolnobrzeskiego Ośrodka Kultury

Przed pandemią mieliśmy różnorodny wybór filmów, książek, wernisaży, muzyki czy spektakli. Przez wprowadzane obostrzenia zostaliśmy tego w pewnym stopniu pozbawieni, a kina, galerie sztuki czy teatry zieją pustkami. Jak w tym trudnym czasie radzi sobie Dolnobrzeski Ośrodek Kultury? Na czym się skupia?

Za nami już ponad rok życia w pandemii. To niezwykle trudny czas także dla instytucji kultury, która ze względu na ograniczenia musiała odnaleźć się w całkiem nowej rzeczywistości. Pracownicy Dolnobrzeskiego Ośrodka Kultury wykorzystali ten czas bardzo sumiennie, dokonując licznych prac remontowych. Skupiamy się na tym, żeby przygotować placówkę na nowe otwarcie. Wyremontowana została pracownia plastyczna dla Grupy ART+1. Sala kameralna została całkowicie odnowiona, pomalowano pomieszczenia biurowe i wymienione zostało oświetlenie w piwnicach. Zmiany są już widoczne, a planujemy odnowić jeszcze hol oraz garderoby dla artystów. Nieoceniona jest współpraca z Panią Magdaleną Wlezień – architektem wnętrz ze Studia Megusta, która wspiera nas swoim profesjonalnym spojrzeniem na wygląd placówki. Jestem przekonana, że te zmiany będą się Państwu podobały. Niezależnie od prac remontowych poświęciliśmy dużo pracy w przygotowanie sześciu projektów, aby pozyskać dodatkowe środki finansowe na lepszą infrastrukturę, sprzęt Ośrodka Kultury oraz na poszerzenie oferty artystycznej. Niektóre wnioski zostały już ocenione, otrzymały wysoką punktację, niestety nie otrzymaliśmy środków, ale była możliwość odwołania, co uczyniliśmy i teraz czekamy na wyniki. Działalność Ośrodka Kultury jest prowadzona z zachowaniem środków bezpieczeństwa wskazanych przez Ministerstwo Zdrowia. Przez krótki czas prowadziliśmy działalność kinową i zainteresowanie ze strony młodych widzów było zadowalające, już niedługo odbędą się projekcje filmów, które otrzymały Oscary. Zespół Rytmy Planety, sekcja teatralna dla dzieci, warsztaty wokalno-muzyczne przygotowują program artystyczny, który zaprezentujemy Państwu, gdy tylko będzie taka możliwość na żywo, jeżeli nie będzie, to tak jak do tej pory zaprezentujemy w formie zdalnej. Wiem, że ten nowy sposób obcowania z kulturą i społeczna izolacja dają się we znaki. Na ten moment musimy zadowolić się zdalnymi wydarzeniami kulturalnymi. W każdym miesiącu proponujemy Państwu koncerty, spektakle czy warsztaty teatralne dla młodzieży. Zapraszam Państwa do wysłuchania „Koncertu kwiatowego" na naszej stronie internetowej lub Facebooku.

Czy na ten rok planowane są jakieś wydarzenia kulturalne? Co z Dniami Miasta, które w poprzednim roku nie odbyły się również z powodu pandemii?

Ze względu na procedury obowiązujące przy organizacji Dni Miasta żadna instytucja w obecnej sytuacji pandemicznej nie wyda pozytywnej opinii na przeprowadzenie wydarzenia. Ponownie impreza została przełożona na 2022 rok. Mamy przygotowane propozycje dla mieszkańców i czekamy na powrót do normalności.

Czy w trakcie trwania tego trudnego czasu dla Dolnobrzeskiego Ośrodka Kultury wydarzyło się coś co Panią zaskoczyło?

Z ogromną radością pragnę Państwa poinformować, że wiceprezes Rady Ministrów, Minister Kultury, dziedzictwa narodowego i sportu nadał Chórowi Radość i Pani Irinie Karpenko odznakę honorową „Zasłużony dla Kultury Polskiej". W tym roku chór Radość obchodzi jubileusz 30-lecia działalności. Mam nadzieję, że będziemy mogli wspólnie świętować. Odznaczenia będą wręczone jesienią. Serdecznie gratuluję chórzystom i pani Irinie.

KM

Odrestaurowana sala kawiarniana w Dolnobrzeskim Ośrodku Kultury

*Z okazji **DNIA ANIMATORA KULTURY** składam najserdeczniejsze życzenia wszystkim pracownikom Dolnobrzeskiego Ośrodka Kultury oraz osobom zaangażowanym w działania na rzecz krzewienia kultury w naszej gminie.*
Życzę Państwu zdrowia i wszelkiej pomyślności, a każdy dzień niech dostarcza wielu radości i uśmiechu na twarzy.

Danuta Chłód
Dyrektor Dolnobrzeskiego Ośrodka Kultury

*Z okazji **DNIA SAMORZĄDU TERYTORIALNEGO** wszystkim osobom zaangażowanym w proces tworzenia naszej lokalnej społeczności, a w szczególności radnym, sołtysom, radom sołeckim, działaczom społecznym, a także pracownikom Urzędu Miejskiego i gminnych jednostek organizacyjnych składamy najserdeczniejsze życzenia, spełnienia marzeń, satysfakcji z podejmowanych działań oraz dużo zdrowia.*

Paweł Pirek
Burmistrz Brzegu Dolnego

Artur Michałek
Zastępca Burmistrza Brzegu Dolnego

Andrzej Lech
Przewodniczący Rady Miejskiej

W Kowlu uczczono 230. rocznicę uchwalenia Konstytucji 3 Maja

14 maja członkowie Towarzystwa Kultury Polskiej w Kowlu, uczniowie, rodzice i przyjaciele Szkoły Polskiej spotkali się, aby uczcić 230. rocznicę uchwalenia Konstytucji 3 Maja.

Prezes Anatolij Herka w swoim przemówieniu podkreślił wagę i znaczenie pierwszej spisanej konstytucji w Europie i drugiej na świecie. Przypomniał o Dniu Flagi i Dniu Polonii i Polaków za Granicą. Uczniowie przygotowani przez nauczycieli Swietłanę Wawrysz i Wiesława Pisarskiego zaśpiewali pieśni związane ze świętem majowym oraz piosenki współczesne. Recytowali wiersze patriotyczne oraz przypomnieli najważniejsze historyczne fakty tego okresu z historii Polski. Jednym z gości była absolwentka szkoły – Irena Bilous, która na koniec zabrała głos i przypomniała w kilku zdaniach czasy, kiedy chodziła do szkoły i wyraziła uznanie dla nowego pokolenia uczniów, ponieważ podtrzymują oni polskie tradycje, przygotowują programy artystyczne i biorą udział w różnych konkursach. Dla wykonawców akademii nie zabrakło słodyczy i podziękowań za ich aktywność, uśmiech i zaangażowanie w życie szkoły.

Wiesław Pisarski nauczyciel skierowany do pracy dydaktycznej przez ORPEG do Kowla

CICHOCIEMNI

Rajd por. Alojzego Krzaczkowskiego

W dniu 8 maja zorganizowaliśmy dla harcerzy i instruktorów z naszej Organizacji Rajd por. Alojzego Krzaczkowskiego.

Start Rajdu odbył się przy Obelisku koło zakładu PCC Rokita w Brzegu Dolnym. Został odegrany Hymn Polski, odbył się uroczysty apel i zapaliliśmy przy Obelisku znicze, oddając hołd zamordowanym więźniom Obozu Gross-Rosen, którzy w latach 1942-1945 produkowali w Zakładach Chemicznych broń masowej zakłady – Tabun. Następnie maszerując chodnikami i ścieżkami Parku Miejskiego, dotarliśmy pod Obelisk Pamięci w Starym Mieście. Tu również zapaliliśmy symboliczne znicze i oddaliśmy hołd wszystkim ofiarom II wojny światowej. Następnym przystankiem i głównym celem Rajdu był Cmentarz Komunalny, na którym znajduje się grób por. Alojzego Krzaczkowskiego – Harcerza, Sybiraka, Żołnierza 17 Pułku Piechoty II Armii Wojska Polskiego i długoletniego Prezesa Związku Kombatantów Rzeczypospolitej Polskiej i Byłych Więźniów Politycznych Koło nr 4 w Brzegu Dolnym. Symboliczną minutą ciszy i zapaleniem zniczy oddaliśmy Panu Porucznikowi hołd. Pamiętaliśmy również o zapaleniu zniczy przy znajdującym się na cmentarzu Pomniku Żołnierzy Armii Radzieckiej. Następnie maszerując wzdłuż kwitnącego na polach rzepaku, dotarliśmy do lasku na „Burzy", gdzie odbyła się dłuższa przerwa, w ramach której upiekliśmy na ognisku kiełbaski. Po przejściu około ośmiu kilometrów trasy Rajd zakończył się na terenie Miejskiego Ośrodka Sportu i Rekreacji przy ul. Wilczej w Brzegu Dolnym. W rajdzie zorganizowanym z okazji Dnia Zwycięstwa uczestniczyli przedstawiciele z I Dolnobrzeskiej Drużyny Harcerskiej „SABOTY", VIII Dolnobrzeskiej Drużyny Harcerskiej „AYRAN", V Wołowskiej Drużyny Harcerskiej „ULTRAFIOLET" oraz Krąg Instruktorski „ZO".

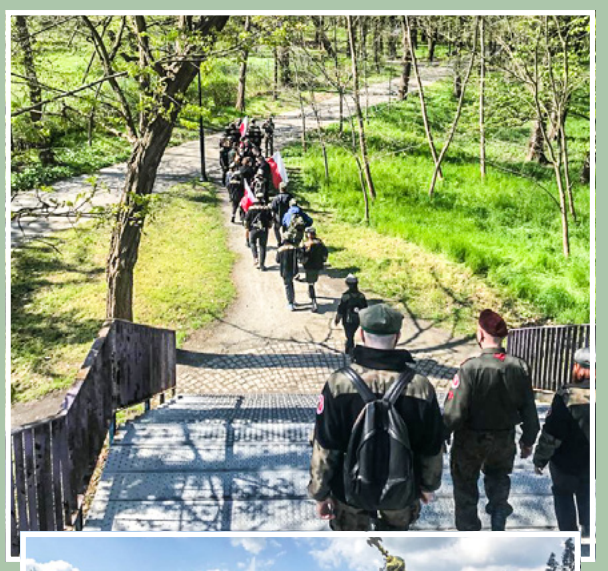

reklama

TWÓJ OGRODNIK
Z BRZEGU DOLNEGO
NA
PROBLEMY
Z OGRODEM
881 436 131

PRZEDSZKOLAK W DOMU...

Zajęcie uwagi przedszkolaka chociaż na chwilę to nie lada wyzwanie dla każdego rodzica. Czasem rodzic potrzebuje kilku minut dla siebie, wtedy z pomocą przychodzą kreatywne zabawy. Mamy dla was kilka przykładów, jak zająć dziecko.

Malowanie na lodzie

Bardzo prosty sposób na zaczarowanie zwykłego malowania farbami po kartkach. Przed rozpoczęciem lodowego szaleństwa trzeba zamrozić w pojemniku wodę. Kiedy już mamy przygotowany pojemnik z lodem można zacząć zabawę. Nakładając farbę pędzlem, zamarza po zetknięciu z lodem. Farba zostaje utrwalona. Można to sprawdzić, gładząc po niej palcem. Farba zacznie się topić dopiero pod wpływem naszego ciepła. Kolory zaczynają się mieszać. Idealna zabawa na upały.

Rzeczy potrzebne do zabawy:
- Pojemnik plastikowy
- Woda
- Farby akwarelowe lub plakatowe
- Pędzle

Ciecz nienewtonowska

Ciecz nienewtonowska to magiczna ciecz, ponieważ nie płynie. Twardnieje, gdy ją mocno ściskamy lub uderzamy w nią, a rozpływa się i przelewa przez palce, gdy obchodzimy się z nią delikatnie. Na całe szczęście nie trzeba się mocno przejmować zabrudzeniami – do porządków wystarczy tylko woda. Wykonanie cieczy jest bardzo proste, należy wszystkie składniki wymieszać w misce i gotowe!

Rzeczy potrzebne do zabawy:
- Szklanka mąki ziemniaczanej
- Pół szklanki wody
- Miska

Ozdabianie słoika plasteliną

Plastelina jest najbardziej znaną masą plastyczną. Od wielu lat znajduje się w wyprawkach szkolnych i przedszkolnych, można ją kupić w każdym sklepie. Ostatnio została zastąpiona nowoczesną ciastoliną. Warto do niej raz na jakiś czas wrócić przy domowych zabawach. Proponujemy prosty sposób, aby wykorzystać czas z dzieckiem i plastelinę. Słoik oklejamy kawałkami plasteliny. Dziecięca wyobraźnia stworzy piękne witraże. Ozdobione naczynie można wykorzystać jako pojemnik na kredki, flamastry czy długopisy.

Rzeczy potrzebne do zabawy:
- Plastelina
- Słoik

ŻYCZYMY UDANEJ ZABAWY

URZĄD MIEJSKI
czynny w pon. w godz. 7:30-17:00 oraz wt.-pt. w godz. 7:30-15:30

Sekretariat
71 319 51 17, fax 71 319 56 83
um@brzegdolny.pl

Burmistrz Paweł Pirek
71 319 51 17
Przyjmuje mieszkańców telefonicznie w każdy wtorek w godz. 10:00-12:00 oraz 14:00-16:00

Przewodniczący RM Andrzej Lech
71 319 51 17 wew. 254 (Biuro RM)
alech00@poczta.onet.pl
Przyjmuje mieszkańców w każdy wtorek w godz. 14:00-16:00

Biuro Rady Miejskiej
71 319 51 17 wew. 254
brm@brzegdolny.pl

Referat ds. Dowodów Osobistych i Ewidencji Ludności
71 319 51 17 wew. 144
71 319 51 17 wew. 141
71 319 54 64

Referat Podatków Lokalnych
71 319 51 17 wew. 125

Urząd Stanu Cywilnego
71 319 51 17 wew. 137
71 319 79 59

Biuro Bezpieczeństwa
71 319 51 17 wew. 257
71 319 61 39

Wydział Rolnictwa
71 319 51 17 wew. 244

Działalność Gospodarcza
71 319 51 17 wew. 263

Organizacje pozarządowe i współpraca międzynarodowa
71 319 51 17 wew. 259

Referat Promocji i Informacji
71 319 51 17 wew. 400
promocja@brzegdolny.pl

PLACÓWKI OŚWIATOWE

Przedszkole Samorządowe nr 1 w Brzegu Dolnym
ul. Zwycięstwa 1, 56-120 Brzeg Dolny
71 319 56 60
www.ps1brzegdolny.szkolnastrona.pl

Przedszkole Samorządowe nr 3 w Brzegu Dolnym
ul. Przedszkolna 1, 56-120 Brzeg Dolny
tel. 71 319 56 95
www.balbinka.brzegdolny.pl

Klub Dziecięcy w Brzegu Dolnym
ul. Zwycięstwa 1, 56-120 Brzeg Dolny
tel. 71 319 56 60
www.ps1brzegdolny.szkolnastrona.pl

Żłobek Miejski nr 1 w Brzegu Dolnym
ul. Zwycięstwa 1, 56-120 Brzeg Dolny
tel. 71 319 56 60
www.ps1brzegdolny.szkolnastrona.pl

Zespół Szkolno-Przedszkolny nr 1 w Brzegu Dolnym
(Szkoła Podstawowa nr 6 i Przedszkole Samorządowe nr 4)
ul. Wilcza 4, 56-120 Brzeg Dolny
tel. 71 319 99 11, 71 319 51 83
www.zsp1.brzegdolny.pl

Zespół Szkolno-Przedszkolny nr 2 w Brzegu Dolnym
(Szkoła Podstawowa nr 1 i Przedszkole Samorządowe nr 2)
ul. Mickiewicza 2, 56-120 Brzeg Dolny
tel. 71 319 51 06
www.sp1brzegdolny.szkolnastrona.pl

Zespół Szkolno-Przedszkolny nr 3 w Brzegu Dolnym
(Szkoła Podstawowa nr 5 i Przedszkole Samorządowe nr 5)
ul. Zwycięstwa 10, 56-120 Brzeg Dolny
tel. 71 319 58 30
zsp3.brzegdolny.pl

Zespół Szkolno-Przedszkolny nr 4 w Pogalewie Wielkim
(Szkoła Podstawowa i Przedszkole Samorządowe)
Pogalewo Wielkie 12h, 56-120 Brzeg Dolny
tel. 71 319 63 79
www.szkolapogalewo.jimdo.com

Liceum Ogólnokształcące w Brzegu Dolnym
ul. Wilcza 10
56-120 Brzeg Dolny
tel. 71 319 98 28
www.pzs.brzegdolny.pl

Zespół Szkół Zawodowych w Brzegu Dolnym
ul. 1 Maja 1a
56-120 Brzeg Dolny
tel. 71 319 58 94
www.zsz.brzegdolny.pl

Zespół Placówek Resocjalizacyjnych
ul. 1 Maja 21
56-120 Brzeg Dolny
tel. 71 319 51 79, 71 319 51 85, 71 728 08 88
www.zprbrzegdolny.pl

KULTURA I SPORT

Dolnobrzeski Ośrodek Kultury – Kino „Odra"
71 319 52 52
www.dok.brzegdolny.pl
dok@brzegdolny.pl

Galeria Miejska DOK
ul. Zwycięstwa
71 319 55 25

Miejska i Gminna Biblioteka Publiczna TAMA
ul. Wyspiańskiego 5A
71 319 07 70
www.biblioteka.brzegdolny.pl

MiGBP – Filia nr 1 w Rynku
ul. Rynek 5
71 319 00 99

MiGBP – Filia nr 2 w Pogalewie Wielkim
71 319 63 79

MiGBP – Filia nr 3 na os. Warzyń
ul. Młodzieżowa 2
71 319 01 66

Miejski Ośrodek Sportu i Rekreacji w Brzegu Dolnym
71 380 80 71, fax 71 380 80 68
www.mosir.brzegdolny.pl

Pływalnia Aquasport
71 380 80 49, fax 71 380 80 68
khsbasen@wp.pl

Stadion Miejski
71 319 03 61, 71 319 87 90
stadionkhs@wp.pl

POZOSTAŁE

Hotel „Rokita"
71 380 80 30
khshotel@wp.pl

Komisariat Policji w Brzegu Dolnym
47 872 56 20 (dyżurny – całodobowo)

Gminny Ośrodek Pomocy Społecznej
71 319 56 62
www.gops.brzegdolny.pl
gops@brzegdolny.pl

Środowiskowy Dom Samopomocy
71 319 90 48
sds@brzegdolny.pl

Punkt Konsultacyjny „MONAR"
71 319 78 83

Powiatowy Urząd Pracy – Filia Brzeg Dolny
Ul. Kochanowskiego 5
71 319 50 33

Urząd Skarbowy w Wołowie
71 389 24 40, fax 71 389 19 41
www.wolow.us.sisco.info

Stacja PKP
Informacja Kolejowa dla abonentów TP S.A.
19 757
dla abonentów pozostałych operatorów
(42) lub (22) 19 436

Zakład Gospodarki Komunalnej
ul. Urazka 11
71 319 54 35
zgk@brzegdolny.pl
ul. Ogrodowa
71 319 62 88, 71 319 59 23

Usługi Pogrzebowe
71 319 54 35 (godz. 7:00-15:00)
660 543 406 (godz. 15:00-7:00)

SŁUŻBA ZDROWIA

Szpital Powiatowy w Wołowie – nocna i świąteczna opieka zdrowotna
Wołów, ul. Inwalidów Wojennych 26
71 380 58 11

Przychodnia Brzeg Dolny – rejestracja ogólna
Aleje Jerozolimskie 28
71 380 53 33, 503 848 236

Przychodnia Brzeg Dolny – rejestracja dzieci
71 380 53 95, 503 847 170

WAŻNE NUMERY

Pogotowie Gazowe
alarmowy – 992

Pogotowie Energetyczne
71 319 55 55

Ochotnicza Straż Pożarna
71 319 58 49
www.osp.brzegdolny.pl
osp@brzegdolny.pl

Pogotowie Ratunkowe w Wołowie – biuro
71 389 24 30

PARAFIE

Rzymskokatolicka parafia pw. Chrystusa Króla
ul. Naborowska 5, tel. 695 286 615
brzegdolny@archidiecezja.wroc.pl
www.christusrex.wbrzegudolnym.pl

Rzymskokatolicka parafia pw. Najświętszej Maryi Panny z Góry Karmel
Rynek 23, tel. 71 319 56 89
mbsz.brzegdolny@archidiecezja.wroc.pl

Rzymskokatolicka parafia pw. Najświętszej Maryi Panny Królowej Polski
ul. Zielona 2
71 319 58 00
mbkp.brzegdolny@archidiecezja.wroc.pl
www.krolowapolski.brzegdolny.pl

OSSOLIŃCZYK

Liceum Ogólnokształcące im. J.M.Ossolińskiego

Prowadzimy nabór do klas:

• POLITECHNICZNEJ •

przedmioty rozszerzone i wzmocnione:
matematyka, fizyka lub geografia, informatyka, język angielski

• UNIWERSYTECKIEJ •

przedmioty rozszerzone i wzmocnione: język polski, historia,
geografia, język angielski,

• PRZYRODNICZEJ •

przedmioty rozszerzone i wzmocnione: biologia, chemia, matematyka,
język angielski. Klasa objęta patronatem PCC Rokita SA - stypendia dla uczniów.

Współpracujemy z Politechniką Wrocławską, Uniwersytetem Przyrodniczym, Uniwersytetem Wrocławskim, Uniwersytetem SWPS, Ossolineum

Brzeg Dolny, ul. Wilcza 10, tel: 071-3199828

Wybierz Ossolińczyka-
szkołę tworzoną z pasją

lo.brzegdolny.pl lo@brzegdolny.pl /ossolinczykbd

Powrót do szkół

Przez pandemię polscy uczniowie znaleźli się w europejskiej czołówce dzieci, które najdłużej uczyli się w domach. Teraz po wielu miesiącach nauki zdalnej uczniowie wrócą do szkół.

Dzieci wreszcie będą mogły spędzić czas z rówieśnikami, zamiast całymi dniami siedzieć w domu. Niektórzy uczniowie, po tak długim okresie nauki zdalnej, mają obawy przed powrotem do szkoły i będą potrzebować wsparcia. Czas nauki stacjonarnej będzie krótki, ponieważ wakacje rozpoczynają się 26 czerwca. O to, jak będzie wyglądał powrót do szkoły zapytaliśmy panią Dyrektor Małgorzatę Sapun z Zespołu Szkolno-Przedszkolnego nr 3 w Brzegu Dolnym.

Jak szkoła przygotowuje się na powrót dzieci?
Przygotowania na powrót uczniów do naszej szkoły odbywają się na kilku płaszczyznach. Z jednej strony są to działania zmierzające ku rozsądnej realizacji nauki hybrydowej (plan zajęć, rozmieszczenie klas w gabinetach, stanowiska pracy dla nauczycieli itd.) czy organizacja pracy w warunkach reżimu sanitarnego, tutaj wytyczne się nie zmieniły, więc utrzymujemy poprzednie ustalenia. To są sprawy „techniczne", natomiast ważniejsze jest dla mnie przyjęcie uczniów i nauczycieli, taka organizacja pracy, aby każda ze stron czuła spokój oraz komfort psychiczny.

Czy uczniowie powinni obawiać się powrotu do szkoły?
Nie powinni, choć rozumiem ich obawy. Grono pedagogiczne również pragnie normalności. Powrót do nauki stacjonarnej ma być dla nas synonimem zwyczajnego bycia ze sobą. Nie będzie to wyścig ani udział w konkursie kto, ile się czego nauczył i za co otrzymywał oceny. Na wdrożenie wniosków wypływających z nauki zdalnej przyjdzie jeszcze czas. Dyrekcja naszej szkoły postanowiła podarować uczniom i nauczycielom „Tydzień ulgi" – jest to kampania propagowana przez Instytut Psychologii Uniwersytetu Jagiellońskiego. Uczniowie przez pierwsze dni po powrocie nie piszą sprawdzianów, nie dostają ocen niedostatecznych, ani nie są obciążani pracami domowymi. Nie wracają od razu do szkolnych ławek.

Małgorzata Sapun – Dyrektor Zespołu Szkolno-Przedszkolnego nr 3

Jakie zajęcia integracyjne będą prowadzone dla uczniów, aby pobudzić w nich chęć odnowienia relacji z rówieśnikami?
Pierwszy dzień powrotu do szkoły oznacza dzień wolny od zajęć dydaktycznych. Klasy spędzają ten dzień z wychowawcą, nauczycielami, psychologiem i pedagogiem szkolnym. Rozmawiają i integrują się w sposób ustalony indywidualnie przez każdą z grup. W kolejnych dniach nauczyciele zapraszają również uczniów do udziału w projektach edukacyjnych, w pracach zespołowych o twórczym charakterze. Chcę, aby każdy uczeń odbył spotkanie z psychologiem i pedagogiem szkolnym, którzy również opracowują pewne rozwiązania. Rada Rodziców planuje wspólne świętowanie Dnia Dziecka – będzie naprawdę fajnie.

Większość dzieci przez czas nauki zdalnej siedziało w domach. Jakie są plany aktywizacji fizycznej uczniów? Czy będą prowadzone zajęcia i zawody sportowe?
Tutaj akurat mamy już gotowe praktyki, do których po prostu wracamy. Uczniowie za moment będą korzystać z sali gimnastycznej, basenu, podwórka, boiska „Orlik". Najmłodsi już biorą udział w treningach piłkarskich. Nauczyciele wychowania fizycznego uczestniczą w programie „Aktywny powrót uczniów do szkoły po pandemii". Jego celem jest wsparcie uczniów w powrocie do pełnej sprawności fizycznej. Poza tym dyrektor zaleca wszystkim wychowawcom i ich klasom – dużo spacerów, lekcji na powietrzu oraz szybko tykającego zegara z echem wakacyjnym w tle.

kd

Harmonogram pracy placówek – lipiec-sierpień 2021

Placówka	NIE PRACUJE	W tym czasie dyżur prowadzi
Przedszkole Samorządowe nr 3 na os. Warzyń	**05.07.-16.07.2021 r.**	Przedszkole Samorządowe nr 1 na os. Fabrycznym
Przedszkole Samorządowe nr 1 na os. Fabrycznym	**19.07.-30.07.2021 r.**	Przedszkole Samorządowe nr 3 na os. Warzyń
Żłobek Miejski		Nieczynne
Klub Dziecięcy		
Zespół Szkolno-Przedszkolny nr 2 w Starym Mieście	**02.08.-13.08.2021 r.**	ZSP 1 na os. Warzyń
Zespół Szkolno-Przedszkolny nr 1 na os. Warzyń	**16.08.-27.08.2021 r.**	ZSP 2 w Starym Mieście
Filia Żłobka Miejskiego nr 1		Nieczynne
Zespół Szkolno-Przedszkolny nr 3 na os. Fabrycznym	**16.08.-27.08.2021 r.**	Przedszkole Samorządowe nr 1 na os. Fabrycznym
Zespół Szkolno-Przedszkolny nr 4 w Pogalewie Wielkim	**05.07.-16.07. 2021 r.**	ZSP nr 2 w Starym Mieście

ZESPÓŁ SZKÓŁ ZAWODOWYCH W BRZEGU DOLNYM

TECHNIK ELEKTRYK NOWOŚĆ W ZETCE

W odpowiedzi na potrzeby lokalnego rynku pracy kadra Zespołu Szkół Zawodowych w Brzegu Dolnym przy wsparciu grupy pracodawców przygotowuje nową ofertę dla uczniów w zawodzie technik elektryk. Tworzymy nowoczesną jakość edukacji. Stawiamy na praktyczną naukę zawodu opartą na teoretycznych, solidnych fundamentach i odnawialnych źródłach energii.

Uczniowie będą uczyli się zawodu:
- w nowo wybudowanych pracowniach wyposażonych w nowoczesny sprzęt w szkole,
- w trakcie wizyt studyjnych, wycieczek zawodoznawczych, praktyk zawodowych u pracodawców w Polsce lub za granicą (Malta, Włochy, Hiszpania),
- na warsztatach i zajęciach laboratoryjnych na uczelniach wyższych z Dolnego Śląska.

Zdobycie zawodu, to nie tylko furtka do znalezienia dobrze płatnej pracy. Zgodnie z nowymi zasadami uczeń technikum, który zda egzamin zawodowy, nie będzie musiał zdawać na maturze egzaminu z przedmiotu na poziomie rozszerzonym. Dlatego nauka w technikum to nie tylko szansa na zawód, ale także większa pewność na zdanie matury.

Dziękujemy
- Panu Marcinowi Dudkowi właścicielowi firmy INTEL sp. z o.o.
- Panu Robertowi Fornalczykowi CEO firmy Involt sp. z o.o.
- Panu Sławomirowi Łukojko właścicielowi firmy Esmont
- Panu Marcinowi Malawskiemu wspólnikowi w firmie Sky Elektro s.c.
- Panu Przemysławowi Roli prezesowi zarządu firmy Labmatic sp. z o.o. za inspiracje i wsparcie merytoryczne.

Wszystkim uczniom i nauczycielom za pomysły, cenne uwagi i pomoc w realizacji naszego projektu Technik Elektryk w ZETCE.

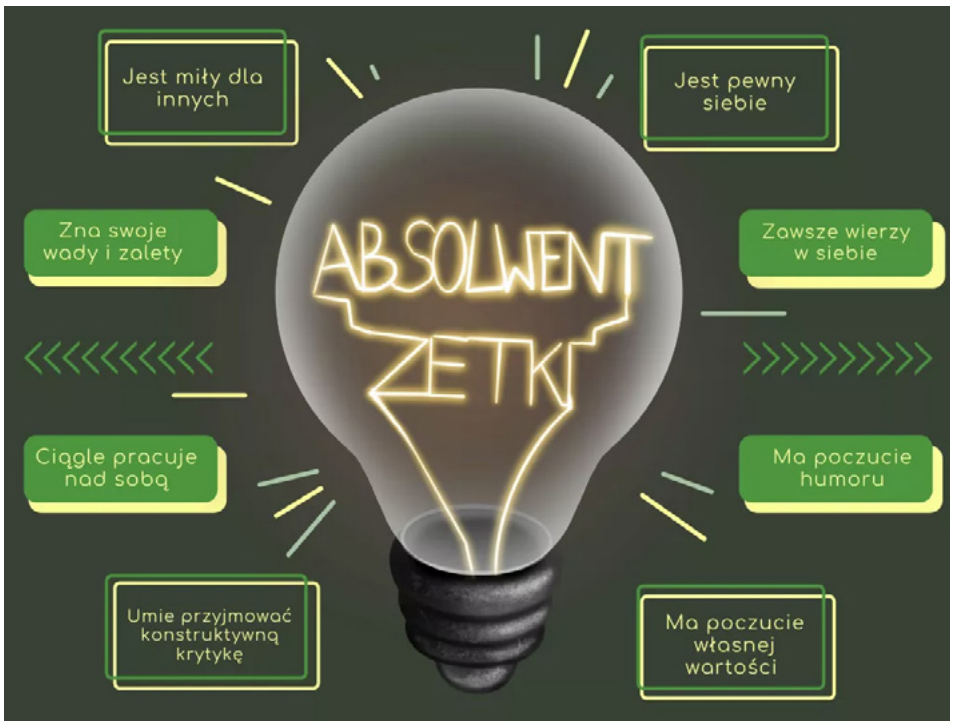

ELECTRO TEAM ZETKI

Agnieszka Świerkowska-Gembara – nauczyciel matematyki

Wspólnie pokonamy Twój OPÓR do matmy i rozwiniemy POTENCJAŁ .

Matematyka dla większości uczniów nie jest ulubionym przedmiotem. Czas to zmienić. Dzięki zastosowaniu neurodydaktyki, technik kreatywnego myślenia, wykorzystaniu treningów pamięci i stylów myślenia, rozwiązywanie zadań może stać się przyjemne, a nawet pasjonujące. Praca w grupie, indywidualne traktowanie oraz pozytywne nastawienie stwarzają przestrzeń do rozwoju dla KAŻDEGO UCZNIA.

Kinga Kosińska – nauczyciel języka angielskiego

POWERFUL ENGLISH

Nauka języków nie każdemu przychodzi z taką samą łatwością. Razem na pewno damy radę. Poznasz metody, które pomogą Ci oswoić się z językiem. Niektóre z nich będą wymagać systematycznej i ciężkiej pracy, inne przeciwnie – będą przyjemne i pozwolą uczyć się przez zabawę. Porozumiewanie się w języku angielskim to szansa na ciekawe znajomości, a w przyszłości na satysfakcjonującą pracę zarówno w Polsce, jak i za granicą.

Paweł Szkocny – nauczyciel zdobywający kwalifikacje do nauki przedmiotów elektrycznych

Naszego elektryka prąd nigdy nie tyka.

Gdy zastanawiasz się, jak zbić zbędne napięcie i naładować fazę, gdy twojej dziewczynie przed wyjściem do kina psuje się suszarka lub 10 min przed ważnym meczem gasną w domu wszystkie światła, a ładowarka do laptopa psuje się zawsze podczas najważniejszego sprawdzianu z matmy, to zawód naszego elektryka, którego nigdy prąd nie tyka, jest dla Ciebie idealny. Zdobędziesz praktyczną i użyteczną wiedzę, a żadne urządzenie elektryczne nie będzie miało przed tobą tajemnic. Sam zobaczysz, że to praca czeka na elektryków, a nie elektrycy czekają na pracę.

Milena Dąbrowska-Mol – pedagog szkolny

Wolontariat? Wchodzę, wygrywam! Jestem pozytywnie naładowany!

Lubisz pomagać innym – zostań wolontariuszem. Dobrowolne, świadome i niezarobkowe wsparcie potrzebujących własną pracą pozwoli rozwijać Twoje pasje. Poznasz swoje mocne strony, nowych, ciekawych ludzi, przeżyjesz wspaniałą przygodę. Dzięki swoim działaniom będziesz pozytywnie naładowany. Pamiętaj, że dobro wraca!

Waldemar, Adam Łyczko – nauczyciel wychowania fizycznego

Rozładuj napięcie! Naładuj akumulatory!

Wychowanie fizyczne to nie tylko podnoszenie swoich umiejętności i ogólnej sprawności . „Wuef" to możliwość odreagowania napięcia, stresu , pozbycia się chociaż na chwilę zmartwień oraz naładowania swoich akumulatorów do dalszej pracy w dążeniu do osiągnięcia wymarzonego celu, który możemy zdobyć poprzez aktywność fizyczną w formie rekreacyjnej, relaksację, a to wszystko przy wykorzystaniu otaczającej nas przyrody oraz nowych urządzeń i narzędzi w samodoskonaleniu się. Umiejętność rozładowania i relaksowania się na pewno pomoże Wam w pokonywaniu trudności, uzyskaniu energii, witalności i samozadowolenia.

Katarzyna Pułecka – nauczyciel fizyki

Jesteś najlepszą osobą na świecie, która może wykorzystać swój własny POTENCJAŁ!

Fizykę poznasz z tej drugiej, ciekawszej strony. Nie tylko przez pryzmat książek, ale przede wszystkim przez ciekawe doświadczenia i fascynujące projekty. W nowej pracowni fizycznej będziesz mógł samodzielnie zaprojektować układy elektryczne oraz wypróbować ich działanie. Żadna maszyna nie będzie miała przed Tobą tajemnic. Elektryka jest integralną częścią pracy urządzeń, a co się z tym wiąże? Zawód technik elektryk jest absolutnie pożądany w każdej dziedzinie technologicznej.

ZESPÓŁ SZKÓŁ ZAWODOWYCH
W BRZEGU DOLNYM
ul. I-go Maja 1A • 56-120 Brzeg Dolny
zsz.brzegdolny
www.zsz.brzegdolny.pl

2021 2022 ZAPRASZAMY ABSOLWENTÓW SZKÓŁ PODSTAWOWYCH

TECHNIKUM
NOWOŚĆ Technik Elektryk
Technik Ekonomista
Technik Informatyk
Technik Teleinformatyk

LICEUM OGÓLNOKSZTAŁCĄCE Z ODDZIAŁAMI DWUJĘZYCZNYMI
KLASA MEDIALNO-SPOŁECZNA
KLASA TURYSTYCZNO-PRZYRODNICZA

BRANŻOWA SZKOŁA I STOPNIA
KLASA WIELOZAWODOWA

TAMA poleca

Dostęp do bezpłatnych książek elektronicznych

Miejska i Gminna Biblioteka Publiczna „TAMA" bierze udział w projekcie „Legimi na Dolnym Śląsku" polegającym na współpracy bibliotek publicznych Dolnego Śląska we wspólnym zakupie rocznego abonamentu i bezpłatnym udostępnianiu e-booków swoim czytelnikom. W ofercie Legimi znajduje się obecnie ponad 60 000 tytułów!

Czytelnicy zapisani do naszej biblioteki mogą uzyskać całkowicie darmowy dostęp do wielu nowości wydawniczych z literatury pięknej czy literatury faktu oraz innych kategorii, jakie posiada portal legimi.pl.

Jak skorzystać z dostępu do usługi Legimi?

Wystarczy zgłosić się do biblioteki po unikalny kod dostępu, założyć konto na legimi.pl oraz zainstalować bezpłatną aplikację Legimi. Książki w abonamencie można czytać na smartfonie, tablecie, komputerze i wybranym modelu czytnika. Jedynym warunkiem jest posiadanie karty bibliotecznej w naszej placówce lub należących do biblioteki filiach.

Aktywowanie nowych kodów jest możliwe tylko poprzez stronę http://www.legimi.pl/dbpw po założeniu konta (dla nowych użytkowników) lub po zalogowaniu (dla osób posiadających już konto).

Jeśli stary kod wygasł, a nowy nie został jeszcze pobrany, czytelnik nie utraci listy zapisanych książek (e-półka), ale nie będzie mógł ich otworzyć do momentu aktywowania nowego kodu.

Inf

Nowości wydawnicze

SZCZEPIENIA PRZECIWKO COVID-19

GDZIE SIĘ MOŻNA ZASZCZEPIĆ?

W wyniku naboru podmiotów leczniczych, który miał miejsce w grudniu 2020 r., powstała sieć punktów szczepiennych, która obejmuje swoim zasięgiem **96,26 proc. gmin w Polsce**.

Aktualne miejsca punktów szczepień znajdziecie Państwo na stronie:
https://www.gov.pl/web/szczepimysie/punkty-szczepien-lista

PUNKTY SZCZEPIEŃ W POWIECIE WOŁOWSKIM

Dolnobrzeski Punkt Szczepień Masowych
Gmina Brzeg Dolny / Powiatowe Centrum Medyczne w Wołowie
Aula Ossolińczyka, ul. Wilcza 10, Brzeg Dolny
tel. 71 380 80 37
(czynny przez cały tydzień, w godz. od 8:00 do 20:00)
tel. 531 003 855
(czynny przez cały tydzień, w godz. od 8:00 do 20:00)

Izba Przyjęć Szpitala Miejskiego w Brzegu Dolnym
Powiatowe Centrum Medyczne w Wołowie
Aleje Jerozolimskie 26, Brzeg Dolny
tel. 71 380 53 96
(czynny od poniedziałku do piątku, w godzinach od 14.00 do 17.00)

Dolnobrzeskie Specjalistyczne Centrum Medyczne
ul. Wilcza 6, Brzeg Dolny
tel. 71 319 00 67

Manamedica Centrum Medyczne sp. z o.o.
ul. Inwalidów Wojennych 13, Wołów
tel. 71 389 53 60

Przychodnia Rejonowo-Specjalistyczna w Wołowie
Powiatowe Centrum Medyczne w Wołowie
ul. Piłsudskiego 34, Wołów
tel. 71 777 60 40
(czynny od poniedziałku do piątku, w godzinach od 8:00 do 10:00)
tel. 71 777 60 28
(czynny od poniedziałku do piątku, w godzinach od 14:00 do 16:00)

Wiejski Ośrodek Zdrowia w Lubiążu
ul. Willmanna 23, Lubiąż
tel. 71 389 71 84

Przychodnia w Wińsku
Samodzielny Publiczny Zakład Opieki Zdrowotnej w Wińsku
Pl. Wolności 13, Wińsko
tel. 71 389 80 25

Przychodnia w Krzelowie
Samodzielny Publiczny Zakład Opieki Zdrowotnej w Wińsku
Krzelów 49
tel. 71 389 91 81

Przychodnia w Głębowicach
Samodzielny Publiczny Zakład Opieki Zdrowotnej w Wińsku
Głębowice 32
tel. 71 389 04 92

Gemini-Med sp. z o.o.
ul. Trzebnicka 20/4, Wołów
tel. 71 389 79 90

Masz problem z dojazdem?
W związku z rozpoczęciem realizacji Narodowego Programu Szczepień Ochronnych gmina Brzeg Dolny uruchomiła numery telefonów: **602 233 350** oraz **71 319 61 39**, pod którymi będzie można uzyskać informację na temat transportu osób starszych i niepełnosprawnych, mających trudności w samodzielnym dotarciu do punktów szczepień przeciwko wirusowi SARS-CoV-2.

INFORMACJA O PRZETARGU

Burmistrz Brzegu Dolnego informuje o przetargu ustnym nieograniczonym na najem lokalu użytkowego o pow. 150,23 m² położonego przy ul. Przedszkolnej 2 w Brzegu Dolnym.

Wywoławcza miesięczna stawka czynszu w przetargu **12,00 zł za 1 m² + VAT 23%.**

PRZETARG odbędzie się w Urzędzie Miejskim w Brzegu Dolnym przy ul. Kolejowej 29, budynek DOK, parter, sala kawiarniana **w dniu 11 czerwca 2021 roku o godzinie 10.00.**

Warunkiem przystąpienia do przetargu jest wpłacenie **wadium w wysokości 360,00 zł,** do dnia **7 czerwca 2021 roku**, przelewem bankowym na rachunek Urzędu Miejskiego w Brzegu Dolnym – **Bank Spółdzielczy Oborniki Śląskie O/Brzeg Dolny 25 9583 1022 0100 0130 2001 0015.**

Ogłoszenie o przetargu wywieszono na tablicy ogłoszeń Urzędu Miejskiego przy ul. Kolejowej 29, I piętro oraz opublikowano na stronie internetowej http://www.bip.brzegdolny.pl/ w zakładce przetargi i ogłoszenia – nieruchomości.

Informacji dot. przetargu można uzyskać w Referacie Zasobów Mieszkaniowych, przy ul. Kolejowej 29A, pokój 105, tel. 71 319 51 17 wew. 247, 245.

Prawdziwa rewolucja dopiero przed nami

Patryk Zarębski – właściciel restauracji Wilcza8 cafe & restaurant

O udziale w Kuchennych Rewolucjach rozmawialiśmy z Patrykiem Zarębskim, zarządzającym lokalem Wilcza8 cafe & restaurant.

Dlaczego zgłosił Pan restaurację do udziału w programie?
Branża gastronomiczna z powodu pandemii COVID-19 znalazła się w trudnej sytuacji, więc gdy tylko zobaczyłem ogłoszenie, że trwają poszukiwania restauracji do udziału w Kuchennych Rewolucjach – wysłałem SMS-a. Po trzech tygodniach otrzymałem wiadomość, że zakwalifikowaliśmy się do programu. Nie miałem nic do stracenia, a w ten sposób mogłem pomóc sobie i naszym pracownikom.

Jak Pan wspomina czas realizacji programu?
Ciężko. Jestem osobą bardzo pewną siebie, ale szybko okazało się, że nie wziąłem pod uwagę jednej rzeczy – czerwonej lampki, która oznaczała nagrywanie. Gdy się zapalała, zapominałem jak mam na imię i kompletnie nie byłem sobą. Stres był gigantyczny. Pierwszy raz w życiu doświadczyłem ataku paniki – nie polecam nikomu i nie życzę nawet wrogowi. Karuzela skrajnych emocji trwała przez cztery dni nagrań, w trakcie których nabyłem wiele nowych doświadczeń.

Do jakich zmian w funkcjonowaniu restauracji doszło podczas pracy nad programem?
Koncepcja Magdy Gessler była idealna na czas obowiązywania obostrzeń sanitarnych i zamknięcia lokali gastronomicznych. Opracowanie dań w słoikach, które można zabrać ze sobą do domu to lockdownowy strzał w dziesiątkę. Ekipa Kuchennych Rewolucji przeprowadziła też lifting połowy naszej sali restauracyjnej. Dzięki temu jej wystrój mocno się ocieplił. Teraz chcemy wykonać całościowy lifting sali, by przyjmować gości w spójnej i przytulnej aranżacji inspirowanej pomysłami Magdy Gessler.

Jak układała się współpraca z prowadzącą program Magdą Gessler?
Pani Magda Gessler jest osobą bardzo ciepłą, ale też niezwykle charyzmatyczną. Udział w jej programie ciężko nazwać współpracą. Jak sama nazwa wskazuje – Kuchenne Rewolucje są jej autorskim programem i restauratorzy niewiele mają w nim do powiedzenia.

A jak się przyjęły zmiany wprowadzone w lokalu podczas kręcenia programu? Które dania wprowadzone do menu cieszą się największym wzięciem wśród mieszkańców Brzegu Dolnego?
Magda Gessler jest autorką następujących dań: pasta jajeczna z wędzoną polską szprotą, mistrzowski sos beszamelowy ze słodką gorgonzolą serwowany z kopytkami domowymi, wybitne bolognese z najwyższej jakości baraniną, zupa ogórkowa gotowana na bogatym wywarze z ogonów wołowych serwowana z żeberkiem cielęcym oraz cynaderek w podgrzybkach serwowanych z kaszą gryczaną i słoniną. W stałej karcie dań restauracji nie znalazły miejsca jedynie cynaderki w podgrzybkach oraz zupa ogórkowa. Kompletnie nie cieszyły się zainteresowaniem wśród naszych gości. Największym wzięciem cieszą się wciąż dania sprzed rewolucji. Magda Gessler była zachwycona naszą kuchnią, dlatego też ciągle są dostępne i będą również w przyszłości. Na pięciu daniach, wprowadzonych do menu podczas kręcenia programu, nie da się zbudować restauracji.

W trakcie realizacji programu przyjęliście nową nazwę – Bar Mleczny „Klucha kluchę pogania". Dania oferowane w restauracji jednak nie do końca wskazują na aż tak wielką przemianę i w dużej części nawiązują do dawnego menu. Rewolucja, ewolucja, czy może nie do końca wszystko się udało?
Jesteśmy dumni z tego, że spróbowaliśmy swoich sił w programie, ale prawdziwa rewolucja zacznie się dopiero wtedy, gdy zrobimy całościowy lifting sali i opublikujemy zupełnie nowe menu. Nowa nazwa nie zdała egzaminu. Wilcza8 cafe & restaurant od początku jest synonimem dobrej kulinarnej jakości, ale też jest miejscem spotkań dla wszystkich. Jesteśmy salą bankietową, salą weselną oraz restauracją a'la carte. Nie możemy i nie chcemy tworzyć tu baru mlecznego. Nasi klienci jednogłośnie mówią, że nowa nazwa kojarzy im się z niskiej jakości jedzeniem. Sam również nie czuję tej nazwy i nie mam zamiaru tego ukrywać, co można zresztą zobaczyć w zrealizowanym w Brzegu Dolnym odcinku Kuchennych Rewolucji. Za wszelką cenę będziemy chcieli połączyć koncept Magdy Gessler z naszą restauracją Wilcza8 cafe & restaurant.

wm

Zrealizowany w lokalu Wilcza8 cafe & restaurant odcinek Kuchennych Rewolucji zostanie wyemitowany w stacji TVN **20 maja (czwartek), o godzinie 21.30**

REPERTUAR KINA ODRA

KINO ODRA w Brzegu Dolnym

czerwiec
maj
2021

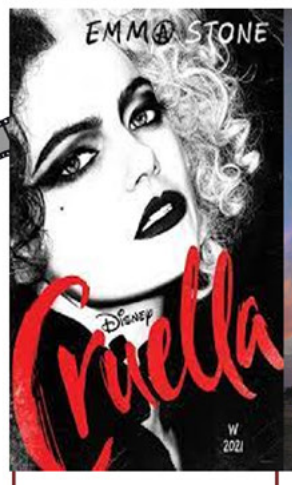

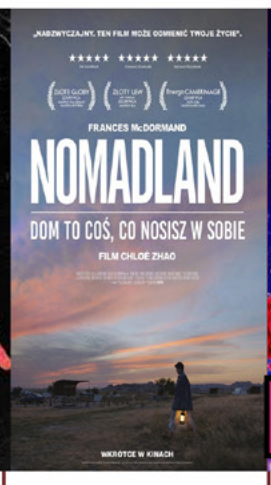

SEANS DARMOWY

WKRÓTCE

kino zastrzega możliwość zmian w repertuarze

	CRUELLA 2D DUBBING KOMEDIA, 120 MIN OD LAT: 13	NOMADLAND 2D NAPISY DRAMAT, 108 MIN OD LAT: 15	TROLLE 2 2D DUBBING ANIMACJA, 91 MIN OD LAT: B.O.	SOUND OF METAL 2D NAPISY DRAMAT/ ROMANS, 91 MIN, OD LAT: 15	KRUDOWIE 2 2D DUBBING ANIMACJA/ KOMEDIA, 98 MIN, OD LAT: B.O.	NA RAUSZU 2D NAPISY DRAMAT B.D MIN, OD LAT: B.D
28.05.21 pt.	17:00	19:00				
29.05.21 sob.	17:00	19:00			W	
30.05.21 nd.	17:00	19:00				
31.05.21 pon.	17:00	19:00			CZERWCU	
01.06.21 wt.	17:00	19:00	15:30			
02.06.21 śr.	17:00	19:00			W KINIE	
03.06.21 czw.					“ODRA”	
04.06.21 pt.	17:00			19:00		
05.06.21 sob.	17:00			19:00		
06.06.21 nd.	17:00			19:00		
07.06.21 pon.	17:00			19:00		
08.06.21 wt.	17:00			19:00		
09.06.21 śr.	17:00			19:00		
10.06.21 czw.	17:00			19:00		
11.06.21 pt.						

2D wt-nd 21 zł/ 19 zł* pon 17 zł

3D wt-nd 22 zł/ 20 zł* pon 17 zł

DOLNOBRZESKI KLUB FILMOWY bilet 19 zł karnet 40 zł

*bilet ulgowy przysługuje osobom uczącym się do 25. roku życia oraz emerytom i rencistom (za okazaniem ważnej legitymacji). Do biletu ulgowego ma również prawo opiekun osoby niepełnosprawnej.

bilety grupowe (dla grup zorganizowanych powyżej 15 osób) 17 zł
okulary 3D 4 zł
dzieci do 3. roku życia wstęp wolny
minimalna liczba osób, aby odbył się seans - 5

DOLNOBRZESKA KARTA MIESZKAŃCA -20%**

** zniżka nie obowiązuje seansów w ramach tanich poniedziałków oraz DKF

kup bilet online
www.bilety.dok.brzegdolny.pl

pełny repertuar
www.dokbrzegdolny.pl/repertuar

Dolnobrzeski Ośrodek Kultury
ul. Kolejowa 29
56-120 Brzeg Dolny
pn. - pt. 14:00 - 19:30
sob. - nd. 16:00 - 19:30

TYDZIEŃ AKTYWNOŚCI SPORTOWEJ DLA DZIECI i MŁODZIEŻY

19 maja - 7 czerwca

DATA	GODZINA	NAZWA IMPREZY	MIEJSCE - ORGANIZATOR
30.05.2021 – niedziela 29.05.2021 – sobota	9:00 – 16:00	Turniej tenisa ziemnego dla dzieci i młodzieży	Stadion Miejski Brzeg Dolny ul. Kolejowa Klub Tenisowy Brzeg Dolny
30.05.2021 – niedziela	16:00 – 18:00	Gry i zabawy ogólnorozwojowe dla dzieci i młodzieży	Boisko „ORLIK 2012” Brzeg Dolny ul. Wyścigowa
31.05.2021 - poniedziałek	16:00 – 18:00	Turniej piłki nożnej dla dzieci i młodzieży	Boisko „ORLIK 2012” Brzeg Dolny ul. Wilcza KP Brzeg Dolny
	17:00 – 19:00	Turniej szachowy dla dzieci i młodzieży	Boisko „ORLIK 2012” Brzeg Dolny ul. Wilcza MKS „Rokita” Sekcja Szachowa
	18:00 – 20:00	Rodzinny turniej piłki siatkowej	Hala Sportowa im. Andrzeja Grubby ul. Wilcza MKS „Rokita” Sekcja Piłki Siatkowej
01.06.2021 - wtorek	15:00 – 18:00	Zawody pływackie dla dzieci i młodzieży	Pływania Aquasport w Brzegu Dolnym ul. Wilcza MKS „Rokita” Sekcja Pływacka, SPSW WODNIK
	16:00 – 17:00	Konkursy rzutów do kosza dla dzieci i młodzieży	Boisko „ORLIK 2012” Brzeg Dolny ul. Wilcza
	17:00 – 18:00	Rodzinny Turniej w kryketa	
02.06.2021 - środa	16:00 – 18:00	Turniej piłki nożnej dla dzieci i młodzieży	Boisko „ORLIK 2012” Brzeg Dolny ul. Wyścigowa KP Brzeg Dolny
	18:00 – 20:00	Turniej tenisa stołowego dla dzieci i młodzieży	ZSZ w Brzegu Dolnym ul. 1 – go Maja 1 A MKS „Rokita” Sekcja Tenisa Stołowego
04.06.2021 - piątek	16:00 – 17:00	Rodzinny Turniej w Bule	Boisko „ORLIK 2012” Brzeg Dolny ul. Wilcza
	17:00 – 18:00	Konkursy piłkarskie dla dzieci i młodzieży	
05.06.2021 – sobota	16:00 – 18:00	Tor przeszkód (rowery, rolki, hulajnogi) dla dzieci i młodzieży	Boisko „ORLIK 2012” Brzeg Dolny ul. Wyścigowa
07.06.2021 – poniedziałek	16:00 – 20:00	Turniej Taekwon-do dla dzieci i młodzieży	Hala Sportowa im. Andrzeja Grubby ul. Wilcza Klub Sportowy Avasatare Poland

Miejsce: Obiekty Sportowe i rekreacyjne na terenie Miasta i Gminy Brzeg Dolny;
- „ORLIK 2012” - Brzeg Dolny ul. Wyścigowa
- „ORLIK 2012” - Brzeg Dolny ul. Wilcza 8
- Korty Tenisowe – Stadion Miejski Brzeg Dolny ul. Kolejowa 1
- PŁYWALNIA AQUASPORT Brzeg Dolny ul. Wilcza 8
- SZACHY PLENEROWE NA OSIEDLU „ORLIK 2012” - Brzeg Dolny ul. Wilcza 8

Wszystkie oferowane zajęcia sportowe prowadzone są przez trenerów i instruktorów sportu.
Uczestnictwo w zajęciach sportowo – rekreacyjnych jest BEZPŁATNE

Warunki uczestnictwa:
- oferta skierowana jest do dzieci, młodzieży szkolnej terenu Miasta i Gminy Brzeg Dolny
- w zależności od zajęć uczestnicy winni posiadać osobisty sprzęt sportowy
- obowiązuje reżim sanitarny – dezynfekcja rąk przed i po zajęciach, zachowanie dystansu społecznego
- przestrzeganie regulaminu dostępnego na obiekcie sportowym, stosowanie się do zleceń osób prowadzących zajęcia
- w razie niepogody zajęcia zostaną odwołane, a w miarę możliwości odbędą się w innym terminie wskazanym przez Organizatora

Kinder Sport+ Milicz

W niedzielę 16 maja w hali MOSiR w Miliczu Siatkarki MKS Rokita Brzeg Dolny rozegrały finałowy turniej KINDER SPORT+.

Niestety zawody nie należały do udanych dla naszych zawodniczek. Ostatecznie zajęliśmy 8. miejsce w ostatnim finałowym turnieju zespołów 4-osobowych o wejście do finałów mistrzostw Polski, seria błędów własnych stała się w każdym meczu naszym drugim przeciwnikiem. Do finału ogólnopolskiego awansowały MKS MOS WROCŁAW oraz UKS WIEŻA RADKÓW. Przed siatkarkami ostatni turniej za dwa tygodnie, którym zakończy się sezon halowy, a przed nami czas na rozpoczęcie sezonu plażowego.

Inf.

II kolejka Ligi Turniejowej Orlik

Dobry występ Orlików w Środzie Śląskiej

Gospodarzem turnieju DZPN był MLKS Polonia Środa Śląska, a na boiskach Centrum Sportu OSiR w Środzie Śląskiej rozegraliśmy kilka spotkań. Nasze orliki rozegrały je z drużynami Polonii Środa Śląska, MKP Wołów oraz Skarby Środa Śląska.

Zespół trenera Sebastiana Mielcarka zagrał w składzie:
Szymon Gulczyński, Wiktor Witiak, Alicja Budzik, Marcel Kuśmierz, Marek Zioła, Kajetan Konieczny, Oliver Półchłopek, Maksymilian Leszczyk, Florian Mielcarek
Bilans:
trzy wygrane mecze, jeden remis, dwa przegrane mecze

Seniorzy klasa C

Wygrana zawodników z Pogalewa

Dobry mecz i pewne zwycięstwo zanotowali zawodnicy z Pogalewa, pokonując rywali z Rzeczycy aż 4:1.

Już na początku meczu do piłki ruszył Damian Ogonowski , wykorzystał nieporozumienie zawodników Odry, przejął piłkę, minął bramkarza i strzałem do pustej bramki otworzył wynik meczu. Kolejne dwie bramki zdobył Krystian Kasina-Romaniuk, który wykorzystał rzuty wolne i pięknymi strzałami podwyższył wynik na 2-0, następnie na 3-0. Tak skończyło się pierwsze 45 minut meczu. W drugiej połowie strzałem z pola karnego wygraną zapieczętował Szymon Tyszkowski, który ładnym strzałem pokonał bramkarza rywali i ustalił wynik meczu na 4-1 .

Odra Rzeczyca – Kusy Pogalewo 1-4

Bramki:
Krystian Kasina-Romaniuk ×2, Damian Ogonowski, Szymon Tyszkowski

fot. Roksana Morawska

Sara Czech wygrała turniej kwalifikacyjny do Mistrzostw Europy U15

W dniach 14-15 maja w Pelplinie odbył się turniej kwalifikacyjny do Mistrzostw Europy U15 w Bułgarii.

MKS Rokita Brzeg Dolny reprezentowała Sara Czech w kategorii 50 kg nie znalazła sobie równej zawodniczki i po czterech wygranych walkach stanęła na najwyższym stopniu podium . Dzięki zwycięstwie potwierdziła dominację w swojej kategorii wagowej i tym samym będzie reprezentować nasz kraj 26-29 maja na mistrzostwach Europy w Sofii. Tydzień przed zawodami nasza zawodniczka będzie szlifować formę na obozie Kadry Polski w Poznaniu . To ogromny sukces młodej zawodniczki MKS Rokita, ciężka i tytaniczna praca na treningach przynosi efekty. Gratulacje i powodzenia!

Inf.

Sara Czech wystąpi na Mistrzostwach Europy w Sofii.

Seniorzy klasa B

Dobry występ drugiej drużyny KP Brzeg Dolny

KP II Brzeg Dolny – Olimpia Godzięcin 6:2 (4:1)

Całe spotkanie było pod pełną kontrolą KP. Mecz mógł się podobać, stabilna gra w obronie, w ofensywie bardzo dobra gra kombinacyjna i do tego zabójcze kontrataki naszych zawodników przyniosły efekt w postaci strzelenia sześciu bramek – komentuje grę swoich podopiecznych Trener Piotr Jurków.

Inf.

Bramki:
Przemysław Bobkiewicz 19' asysta F. Kubala
Filip Kubala 30'
Maciej Posłuszny 30' asysta J. Lewański
Filip Kubala 45' asysta M. Posłuszny
Jakub Lewański 59' asysta F. Kubala
Filip Kubala 61' asysta J. Lewański

Skład:
1. S. Mielcarek
2. P. Krawczuk (60' A. Kolas)
3. Sz. Goles – kontuzja (65' J. Płóciennik)
4. M. Cygan
5. K. Kubacki
6. P. Bobkiewicz
7. J. Lewański
8. M. Wapiński
9. F. Kubala
10. K. Zaguła
11. M. Posłuszny
12. G. Koper

Zapraszamy na następne spotkanie 23 maja w Urazie.

Słaby mecz KP

KP I Brzeg Dolny – Sparta Miłcz – 0:2 (0:2)

W dniu 15 maja pierwsza drużyna KP Brzeg Dolny na swoim stadionie rozegrała kolejny mecz ligowy, podejmując Spartę Miłcz, było to słabe spotkanie w wykonaniu KP.

Bramki KP straciło w 15 i 32 min. po prostych błędach, a stworzone sytuacje stuprocentowe nie były zamieniane na bramki i w ten sposób KP przegrało mecz. Kolejne spotkanie rozegramy 23 maja 2021 r. o godz.11:00 w Pietrzykowicach.

Inf.

Żółta kartka:
D. Kejdrowski – 1, M. Kowalski – 1

Skład:
D. Zimny,
K. Jaworski – kontuzja (20 min. P. Biernacki),
M. Kowalski,
P. Górniak,
T. Daniel (75 min. M. Wapiński),
J. Mazur,
D. Kejdrowski,
Sz. Goles (46 min. J. Lewański),
P. Bobkiewicz,
M. Żebrowski,
K. Zaguła (46 min. M. Posłuszny),
D. Szumilas.

ogłoszenia drobne

NIERUCHOMOŚCI

145.1. Do wynajęcia mieszkanie 37m na osiedlu Fabrycznym, ul. Zwycięstwa. Czwarte piętro. Dwa oddzielne pokoje, kuchnia, łazienka, piwnica. Częściowo umeblowane. Możliwość nieodpłatnego korzystania z ogródka działkowego 1,5 ara z altanką. Tel. 724792461

145.2. Sprzedam mieszkanie 2 pokoje, II piętro 44,9 m2 , ul. Osiedlowa 3. Tel. 510777518.

145.3. Sprzedam działkę budowlaną o pow. 18a w Mojęcicach, cena 55 tys. Tel. 783 134 635

145.4. Zamienię mieszkanie 3-pokojowe I piętro ul. Wilcza na mieszkanie 1-pokojowe na parterze lub I piętrze. Tel. 713190421.

145.5. Sprzedam ogródek działkowy o wielkości 6 arów w Brzegu Dolnym na ROD „Sielanka". Na działce murowana altanka, huśtawka i piaskownica dla dzieci. Działka ogrodzona. Sporo drzewek owocowych. Tel. 600 020 330.

145.6. Sprzedam duży dom z budynkiem gospodarczym. Pod zabudowaniem 11 ar. Cena do uzgodnienia. Jodłowice kontakt po godzinie 19. Tel. 713190235.

145.7. Kupię dom lub mieszkanie w Brzegu Dolnym może być do remontu i zadłużone. Tel. 725158021

145.8. Kupię garaż w Brzegu Dolnym. Tel.725158021.

145.9. Poszukuję do wydzierżawienia ziemię rolną, najchętniej 0,5 ha przeliczeniowego . Tel.781036887

146.1. Kupię ogródek działkowy w Brzegu Dolnym na Alejach Jerozolimskich na przeciwko Tesco. Tel. 661524706.

146.2. Sprzedam lub zamienię działkę rekreacyjną znajdującą się na Osiedlu Fabrycznym w ogródkach działkowych „Przyszłość", na działkę znajdującą się na osiedlu Warzyń. Tel. 606197708.

146.3. Sprzedam ogródek działkowy o wielkości 6 arów w Brzegu Dolnym na ROD „Sielanka" – ogródki jak się jedzie w stronę Pyszącej, za rondem na most. Na działce znajduje się murowana altanka, huśtawka i piaskownica dla dzieci. Działka ogrodzona. Sporo drzewek owocowych. Tel. 600 020 330.

146.2. Wynajmę mieszkanie 58m w Stęszowie. 2 pokojowe działka 3ary budynki gospodarcze garaż z kanałem od zaraz. Tel. 604317276.

146.3. Wynajmę mieszkanie w Godzięcinie 2pokojowe na parterze od zaraz. Tel. 604317276.

146.4. Wynajmę mieszkanie w Brzegu Dolnym na starówce 2pokojwe od zaraz Tel. 604317276.

146.5. Sprzedam mieszkanie w Brzegu Dolnym na ul. Staromiejskiej na parterze z piwnicą. Cena do negocjacji. Tel. 691198619 . Tel. 604286154.

146.6. Zamienie 3 pokojowe mieszkanie , 46,5 m na drugim piętrze, osiedle Fabryczne. Na większe na osiedlu Warzyń Nowy na pierwszym piętrze lub parterze. Tel. 600946923.

146.7. Poszukuję do wydzierżawienia 1 hektar przeliczeniowy ziemi rolnej, płatne z góry. Tel.781036887

146.8. Sprzedam działkę w Grodzanowie, w atrakcyjnym miejscu, 1080 m². tel. 604814986.

147.1. Sprzedam mieszkanie 3 pokojowe w Brzegu Dolnym o pow. 48m, 3 piętro. Ulica Wilcza 33 , cena do uzgodnienia. Tel. 601670587.

147.2. Sprzedam 3-pokojowe mieszkanie z balkonem o pow. 57,9m2, na IV piętrze w bloku na os. Fabrycznych. Tel. 662219969.

MOTORYZACJA

145.1. Sprzedam samochód DACIA LOGAN 1.4 2005r cena 2200 tel. 502386967.

145.2. Sprzedam Renault Laguna rok. 1995 1,8 „B" przebieg 170tyś. Km w całości lub na części. Cena 800zł. Tel. 667226118.

145.3. Kupię stare motocykle oraz części Junak, WSK, Wfm, SHL, Romet, MZ, Simson itp. Tel. 725158021

147.1. Sprzedam Renault Megane II rok 2002 przebieg 192 tys,poj.1900 cm3. Diesel trzy drzwiowy, rozrząd, hamulce, oleje, filtry, zawieszenie, klimatyzacja sprawne komputer wymieniony-kol. Czarny. Autko w ciągłej eksploatacji. Tel.781 574 559.

147.2. Kasacja pojazdów- złomowanie bezpłatna wycena, dojazd do klienta. Tel. 691831562.

147.3. Sprzedam Ford Focus MK2 rok 2008, 1.6 16V, przebieg 224 646 km, dwa komplety kół na felgach aluminiowych i stalowych + kołpaki. Do 2019 roku serwisowany w ASO - dostępna pełna historia serwisowa. W maju 2020 zrobiony rozrząd, wymieniony cały układ wydechowy, wymiana oleju i filtrów - na wszystko jest paragon. Przegląd do 2.10.2021, OC do 28.05.2021. Cena 12 900 zł, Tel. 886174224.

147.4. Sprzedam Hyundai Getz o poj 1,1 2005r. Przebieg 124400km + opony zimowe, radioodtwarzacz CD. Cena 4 tyś do negocjacji. Tel. 696830120.

147.5. Sprzedam motocykl KTM Super Duke, mocno do inwestowany, rok produkcji 2015r. ABS, przejechane 3tyś. Km. Cena 13500zł. Tel. 602892777.

147.6. Sprzedam- motorower Romet Zetka 50, stan idealny, rok produkcji 2013, cena 2900zł. Tel. 602892777.

SPRZEDAM/KUPIĘ

145.1. Sprzedam nową rozkładaną wersalkę. Kolor popielaty z pojemnikiem na pościel i drewnianymi oparciami po obu stronach. Kupiona w marcu 2021r. Cena do negocjacji. Tel 692381893.

145.2. Sprzedam zestaw kina domowego marki Samsung model HT-J5500. Zestaw HT-J5500 wyposażony jest w wzmacniacz o mocy 1000W, system dźwięku 5.1 oraz radio z RDS. Więcej informacji 606137187.

145.3. Kupię chodzik dla osoby dorosłej, może być niesprawny. Tel 713197990

145.9. Sprzedam meblościankę - stan bardzo dobry. Cena: 1200zł DO NEGOCJACJI. Tel.664940046.

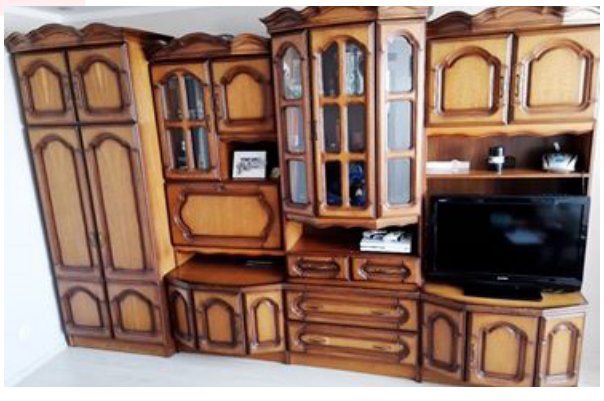

145.5. Sprzedam koło dojazdowe Honda Acord cena 120zł. Tel. 667226118.

145.6. Sprzedam pralkę automat „ ARDO cena 250zł i „Światowit" cena 150zł. Tel. 727234387.

145.7. Sprzedam 4 felgi 5x112 et37tjR16 wraz z oponami 205/55/R16 do SKODA SUPERB lub Volkswagen. Tel. 602671368.

145.8. Sprzedam rower młodzieżowy stan bardzo dobry. Dodatkowo koszyk, pompka, zabezpieczenie przeciwkradzieżowe. Cena 80zł. Tel. 603305640.

146.1. SPRZEDAM TELEWIZOR SAMSUNG UE40J5000AW + PILOT Przekątna ekranu (cale):40", stan techniczny - 100% sprawny, cena 400 zł. W komplecie: telewizor, pilot, okablowanie, karton, instrukcje. Brzeg Dolny, Tel. 606137187

146.2. Sprzedam meble do sypialni. Dąb Sonoma, łóżko, szafa, komoda i dwie szafki nocne. Cena do negocjacji. Tel. 782831457.

146.3. Sprzedam dwa stoliki pod TV na nóżkach, biurko, ławo-stół, wiatrówkę, piłę spalinowa, meble młodzieżowe ciemny orzech oraz pralka automatyczna BOSH używana, stan dobry. Cena do negocjacji. Tel.782831451.

146. 4. Sprzedam worek ubrań (120 l) dla dziewczynki rozmiar 122-128. Cena: 150 zł. Tel. 603717256.

146.5. Sprzedam fotelik rowerowy Baby Ok. Stan idealny. Cena : 130 zł. Tel. 603717256.

146. 6. Sprzedam pralkę sprawna wysokość 1m60 cm cena 150zł Tel.604317276.

146.7. Sprzedam dużą budę dla psa. Ocieplana stan bardzo dobry. Cena 300zł. Tel.782831457.

147.1. Zamienię kosiarkę spalinowa mało używana na glebogryzarkę spalinowa może być używana, ale sprawna reszta do uzgodnienia. Tel. 574253220.

147.2. Sprzedam kuchenkę gazowa czteropalnikowa z piekarnikiem, MASTERCOOK kolor INOX. Stan dobry. Cena 280zł. Tel 727234387.

147.3. Sprzedam koło do Forda Tranzit opona MICHELIN 185/75/R14C . Cena 180zł. Tel. 727234387.

PRACA

145.1. Szukam pracy, sprzątanie mieszkań, mycie okien. Tel. 605300744.

145.2. Szukam pracy jako opiekunka do osób starszych. Posiadam wieloletnie doświadczenie. Tel. 605300744

USŁUGI

145.1. Usługi Hydrauliczne. Oferujemy profesjonalne w zakresie centralnego ogrzewania podłogowego, grzejniki, instalacje wodno-kanalizacyjne. Tel. 609393823

146.1. Złota rączka. Chętnie pomogę, zainstaluje, naprawię oraz pomaluje. Tel. 505028410.

146.2. Szukam osoby do pomocy w pracach ogrodowych: koszenie, kopanie, pielenie. Ok. 3 h tygodniowo. Tel. 600835437.

146.3. Mężczyzna 20letni prawo jazdy kat b poszukuje pracy od zaraz może być na pół etatu dyspozycyjny. Tel. 604317276.

146.4. Technika Grzewcza i Sanitarna. Wykonanie usług w zakresie CO, Wod-kan, Gaz. Kotły, pompy ciepła, rekuperatory. Serwis instalacji solarnych. Tel. 607380420.

146.5. Transport autolawetą samochodów, quadów, maszyn, do 1600kg. Tel. 888 630 799 Tel. 734435502

147.1. Germanista były nauczyciel niemieckiego, oferuje nauka niemieckiego nawet od podstaw lub konwersacja oraz nauka w języku niemieckim, możliwa pełna godzina 40 zł. Tel.574253220.

147.2. Firma budowlana z Brzegu Dolnego zatrudni doświadczonego operatora koparki, koparko-ładowarki. Dużym atutem Kandydata będzie umiejętność obsługi również innych maszyn budowlanych. Oferujemy atrakcyjne wynagrodzenie i stałą pracę

Ogłoszenia prosimy przesyłać na: panorama@brzegdolny.pl, wrzucić kupon do oznaczonego pojemnika w jednym z naszych punktów lub zadzwonić pod nr tel. 71 319 51 17 wew. 258.

Dodaj ogłoszenie drobne. Wypełnij ten kupon i wrzuć do jednego z naszych punktów: w sklepie „Smaczek" (warzywniak) na os. Warzyń, bibliotece na os. Fabrycznym lub w punkcie dorabiania kluczy na targowisku miejskim PHU „Dominik"

.....

.....

Wykreślanka

Ł	B	R	J	C	Z	C	Z	S	R	E	I	W	Ś	I	S	C	X	T	X	F	R
W	A	A	C	E	I	N	I	Z	D	E	I	Z	D	A	G	Ć	B	H	C	W	D
Z	R	A	Z	C	W	O	A	D	R	S	E	N	S	A	C	J	A	I	W	O	Ć
I	Ą	N	Ś	I	S	L	K	A	U	A	N	I	L	A	N	A	E	Y	L	Ś	Ć
Ó	L	O	G	X	A	T	W	R	C	U	Ć	H	Ś	N	Ć	L	R	E	O	Ś	V
K	A	G	A	N	E	K	Ó	E	I	E	W	I	E	D	N	Ó	R	N	O	E	P
B	I	Ę	N	Ę	D	U	K	M	A	E	Ź	N	Ó	O	W	Y	L	N	Ź	F	Ś
Ź	E	U	L	M	K	Y	N	N	R	U	V	D	Ś	N	T	I	Z	Q	N	O	I
Ę	J	Ź	Ż	C	B	L	O	O	Z	O	Ś	Ć	Y	Ę	B	C	Ą	Ź	Ą	T	Ś
T	Ż	Ś	P	S	Ż	Z	Ł	Ś	Y	Q	P	W	K	A	A	T	T	Ę	Ę	T	K
A	Ś	C	Y	Z	Ł	N	B	Ć	V	V	A	X	L	P	U	B	O	J	N	I	A
Ó	M	Z	I	P	A	N	Y	S	X	C	Q	Ć	O	A	K	Y	T	O	B	O	R
Z	R	E	I	M	O	R	A	P	Z	S	T	A	K	J	E	L	U	T	S	L	Ź

Słowa do odnalezienia:

anilana, bazia, błonkówka, cielność, daremność, doleryt, druciarz, dziedziniec, kaganek, labilność, opaczność, owczarz, paromierz, robotyka, sensacja, stulejka, synapizm, ubojnia, wyrównywacz, świerszcz

1			7	6		3	4	
		9	3	4		1	5	
		2		5	8			
5			8				2	3
8						5		
	2			1		8	9	
	8		9			2	3	4
9	7							
	3	4		8			7	5

	1	2		5		4	3	
9	5	8					1	2
4		7			2	9		
				8	5			
2	8	5		7		1	6	
		4	1					5
		6	8					
	9		7			5	2	
				2	6		9	

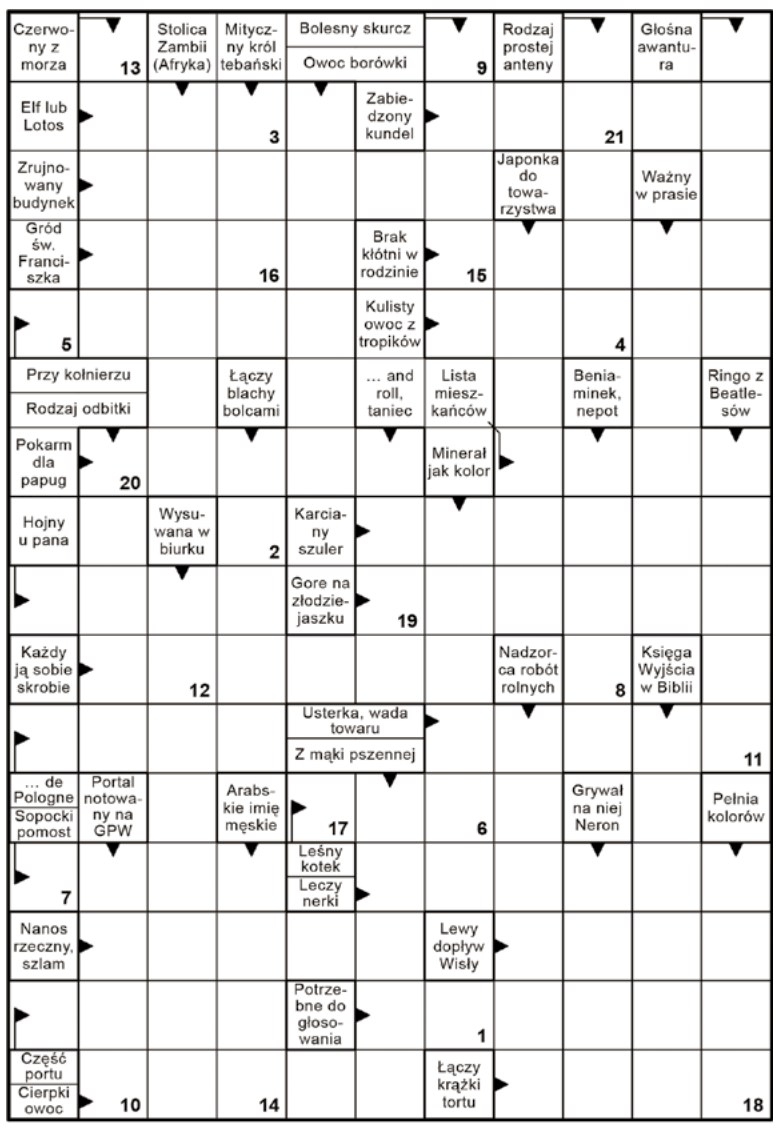

Litery z pól ponumerowanych utworzą rozwiązanie końcowe.

1	2	3	4	5	6	7	8	9	10	11	12	13	14	15	16	17	18	19	20	21

Horoskop 20.05-02.06.2021

BARAN

Od początku tygodnia doznasz przemiany, która zadziwi nie tylko otoczenie, ale przede wszystkim ciebie samego. Nie będziesz mieć oporów, aby partnerowi powiedzieć, co myślisz, prosto w oczy. To wyjaśni jednoznacznie sytuację. Koniecznie znajdź teraz czas na wypoczynek. Poza tym absolutnie musisz ograniczyć codzienne używki. Bez tego nie zmieni się nic.

BYK

Bardzo się ucieszysz, bo nie potwierdzą się podejrzenia, jakie miałaś wobec bliskiej osoby. Zmiana twojego nastawienia spowoduje, że partner będzie chciał zrobić dla ciebie niemal wszystko, o co poprosisz. Nie przegap tej okazji. Energia będzie cię teraz wręcz rozpierać, dlatego uważaj na różne nieprzemyślane gesty. Zwłaszcza miej się na baczności podczas zwykłych, codziennych prac domowych.

BLIŹNIĘTA

W tych dniach masz szansę na ogromną zmianę w życiu osobistym, bo na twojej drodze pojawi się ktoś wyjątkowy. Jeśli tylko zechcesz, możecie zbudować szczęśliwy związek, w którym już wkrótce będziecie robić plany na przyszłość. Musisz zdecydowanie bardziej zadbać o zdrowie. Zacznij od spraw oczywistych - nie zarywaj nocy, jedz zawsze śniadanie, zapomnij o późnych kolacjach.

RAK

Twoja intuicja będzie teraz niezwykle pomocna. Wyczujesz każdy fałsz ze strony bliskiej osoby, a z łatwością rozpoznasz tych, którzy są ci przychylni. Nie bój się prawdy, nie staraj się na siłę tworzyć czegoś z niczego. Jeśli od pewnego czasu masz dziwne mrowienie w rękach, to może być zapowiedź choroby krążeniowej albo problemów z górnym odcinkiem kręgosłupa. Zgłoś się do lekarza.

LEW

Wpadniesz na pomysł, jak skutecznie podejść i namówić ukochanego na bardzo radykalne kroki. Nie bój się eksperymentów w życiu osobistym, twoja fantazja przywróci waszemu związkowi dawny żar. Najlepiej byłoby w tym tygodniu nigdzie nie wyjeżdżać, nie podejmować się zbyt ambitnych, wymagających wysiłku fizycznego zadań. Jesteś teraz bardzo narażony na urazy.

PANNA

Przemyśl, czy długo tak wytrwasz. Prowadzisz podwójną grę, a jej konsekwencją może być, że sprawa się wyda i zostaniesz po prostu sam. Zanim o tobie zadecyduje przypadek, sam określ swoje potrzeby i preferencje. Twój organizm zdecydowanie potrzebuje więcej wypoczynku. Nie oszukasz go dodatkową porcją kawy czy wzmacniającą kuracją witaminową. Zacznij od większej ilości snu.

WAGA

Jeśli miałeś nadzieję, że wasze uczucie jeszcze wróci, to macie teraz szansę, aby tak się stało. Problem tylko w tym, czy jesteś w pełni świadomy faktu, że dorośli ludzie nie są w stanie zmienić swojego sposobu bycia i systemu wartości. Zainwestuj w siebie i zadbaj bardziej wygląd. To teraz twój słaby punkt. Zobaczysz, że poczujesz się lepiej w nowych ciuchach i fryzurze.

SKORPION

Masz tak wiele pragnień, że twojemu partnerowi niełatwo będzie temu sprostać. Nie możesz robić tylko tego, co ty chcesz, i oczekiwać, że wszyscy wokół wykażą zrozumienie i wybaczą. Musisz innym dać coś z siebie. Przed tobą czas kilku spotkań poza domem. Bardzo uważaj na to, co i gdzie jesz. Nawet przy dużej odporności organizmu może on jednak zbuntować się wobec egzotycznej kuchni.

STRZELEC

Ostatnio zanudzasz wszystkich opowieściami na swój temat. Nie oczekuj, aby tylko tobie i zawsze tobie okazywano uwagę. Przemyśl, dlaczego tak mało dostajesz. A może jednak to prawda, co usłyszałeś, że ty z siebie nie dajesz nic... Wyszukaj sam swój własny sposób na uwolnienie się od stresu. Masz intuicję, posłuchaj jej podszeptów, a szybko odzyskasz utraconą formę.

KOZIOROŻEC

Zbyt długo odkładasz ważną decyzję. Niestety, nic samo się nie załatwi. Musisz postawić na szczerość i zapytać o konkrety. To ważne nie tylko wtedy, kiedy jesteś tą trzecią. Czas wreszcie uporządkować życie uczuciowe i nie brnąć w coś, co nie ma przyszłości. Koniecznie zmień dietę, jedz więcej warzyw i owoców. A poza tym wygospodaruj sobie czas na codzienny, obowiązkowy ruch.

WODNIK

Musisz zmienić sposób mówienia o swoich potrzebach. Nie bój się otwarcie komunikować własnych oczekiwań. Jeśli boisz się odrzucenia, jeśli masz wrażenie, że stąpasz po kruchym lodzie, to sam odpowiedz sobie, czego nie chcesz wiedzieć i za jaką cenę. Pamiętaj, że kobiecie wprawdzie nie należy zaglądać w metrykę, ale pewne kłopoty są wynikiem wieku. Warto porozmawiać z mądrym lekarzem.

RYBY

Nawet jeśli jest to ci nie na rękę, musisz teraz powiedzieć prawdę o swoim byłym związku. Lepiej zrób to sam i na swój sposób. Blisko ciebie jest ktoś, kto wprost pali się do poinformowania twojego partnera o pewnym wydarzeniu z przeszłości. Pamiętaj o sprawach oczywistych, które niezmiennie ci umykają - nie pal i nie podjadaj w łóżku, nie zarywaj nocy.

Wszystkie pieniądze świata

TVP 2, sobota 22.05, godz. 20.00

Młoda, ambitna dziennikarka, Alison Scott (Katherine Heigl), od lat z powodzeniem wspina się po szczeLata 70. XX wieku. Jean Paul Getty (Christopher Plummer) jest jednym z najbogatszych ludzi na świecie. Despotyczny miliarder słynie ze skąpstwa. Pewnego dnia nieznani sprawcy porywają jego ukochanego 16-letniego wnuka (Charlie Plummer). Przestępcy żądają za niego wielomilionowego okupu. Getty odmawia jednak wypłacenia pieniędzy. Zrozpaczona matka chłopaka, Gail (Michelle Williams), robi wszystko, by zmusić teścia do zmiany decyzji. Ten pozostaje jednak nieugięty. Tymczasem porywacze zaczynają się coraz bardziej niecierpliwić i wykazują się coraz większą brutalnością. Życie chłopaka wisi na włosku. Wtedy do drzwi Gail puka mężczyzna, Fletcher Chace (Mark Wahlberg), który przedstawia się jako specjalista od spraw beznadziejnych...

Anatomia zemsty

TVP 2, sobota 22.05, godz. 22.15

Dwaj przyjaciele Louis i Ordell znani są z drobnych przekrętów i kradzieży samochodów, czasem im się udaje, jednak najczęściej kończą za kratkami. Kiedy po kolejnej odsiadce wychodzą na wolność, tym razem zamierzają wspólnie zrobić interes życia. Plan jest prosty, wystarczy uprowadzić Mickey Dawson, żonę nieuczciwego developera, Franka Dawsona, który dorobił się fortuny na oszustwach, i zażądać od niego milionowego okupu za Mickey. Najwyraźniej Louis i Ordell znowu jednak mają pecha. Okazuje się, że Frank nie ma zamiaru płacić za uwolnienie żony, a wręcz przeciwnie - to porwanie jest mu na rękę. Już dawno chciał się jej pozbyć, ma nawet przygotowane papiery rozwodowe, a teraz może uniknąć zbędnych formalności. Zamierza resztę życia spędzić w ramionach słodkiej kochanki Melanie.

Jestem legendą

TVN, niedziela 23.05, godz. 20.00

Nowy Jork, 2012 rok. Mieszkańców miasta atakuje tajemniczy wirus. Powstał on w wyniku eksperymentów związanych z poszukiwaniem lekarstwa na raka. Zarażeni zmieniają się w zombi. Boją się światła, stają się zwinniejsi oraz silniejsi i zaczynają polować na zdrowych. Epidemia szybko rozprzestrzenia się na całym świecie. Pracujący dla armii Stanów Zjednoczonych Robert Neville okazuje się jedyną odporną osobą. Ukrywa się w mieszkaniu na Manhattanie, a jego wiernym towarzyszem jest pies...

Zniewolony

TVP 2, niedziela 23.05, godz. 21.00

Rok 1841, południe Stanów Zjednoczonych. Czarnoskóry mieszkaniec Nowego Jorku, Solomon Northup (Chiwetel Ejiofor), wykształcony syn wyzwolonego niewolnika i znakomity skrzypek, zostaje oszukany. Dwaj mężczyźni, Brown i Hamilton, oferują mu posadę muzyka w Waszyngtonie. Solomon się zgadza i jedzie z nimi do stolicy Stanów. Zostaje odurzony i porwany, a następnie sprzedany handlarzom niewolników. Mężczyzna pod nadanym mu imieniem Platt spędza kolejne dwanaście lat u różnych właścicieli ziemskich, pracując na plantacjach w Luizjanie. Podczas pracy przy budowie altany Northup poznaje robotnika Samuela Bassa (Brad Pitt). Przekonany o równości ras, przejęty historią Solomona Kanadyjczyk postanawia pomóc mu odzyskać wolność.

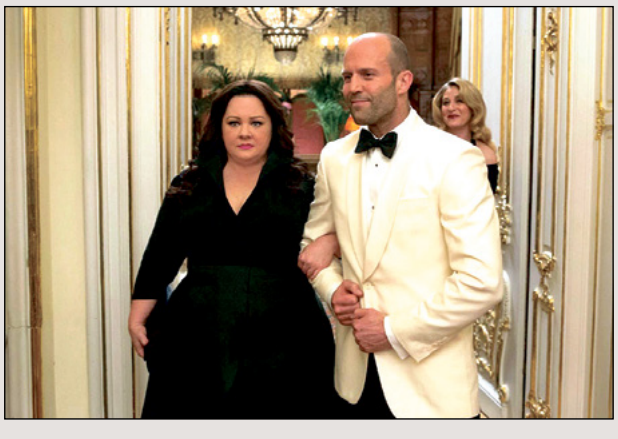

Agentka

Polsat, niedziela 23.05, godz. 22.05

40-letnia Susan Cooper pracuje w CIA jako analityk. Nie bierze udziału w misjach w terenie, lecz mimo to ma na swoim koncie liczne zasługi. Obdarzona superpamięcią kobieta jest bowiem partnerką, uszami i oczami agenta Bradleya Fine'a, który otrzymuje konkretne zadania do wykonania. Ich współpraca przebiega bez zarzutu do dnia, w którym mężczyzna popełnia poważny błąd i ginie z ręki Rayny, córki handlarza bronią. Agencję dotyka też kolejna strata - zostaje rozpracowany jeden z jej najlepszych szpiegów, Rick Ford...

© www.telepress24.com ✉telepress24@gmail.com

TV Panorama Brzegu Dolnego Program
BEZPŁATNY DWUTYGODNIK SAMORZĄDOWY

Program telewizyjny 20.05 – 2.06.2021

Odważna

TVN poniedziałek 24.05, godz. 22.30

Nowy Jork. Dziennikarka radiowa Erica Bain wiedzie spokojne, ustabilizowane życie. Pewnego wieczoru podczas spaceru z psem w Central Parku ona i jej narzeczony David Kirmani zostają napadnięci przez grupę mężczyzn. Ciężko ranna kobieta traci przytomność i budzi się w szpitalu. Tam dowiaduje się o śmierci ukochanego i zaginięciu psa. Długa rekonwalescencja pozwala Erice odzyskać zdrowie, ale jej życie zmienia się nieodwracalnie. Ofiara napaści długo nie potrafi zapomnieć o dramacie. Nie może spać i boi się opuszczać mieszkanie. Od policji nie uzyskuje wystarczającej pomocy. Ze strachu przed kolejnym atakiem kupuje nielegalnie broń i stale nosi ją przy sobie. W zmagającej się z lękiem kobiecie stopniowo jednak rodzi się siła i pragnienie wymierzenia sprawiedliwości. Po raz pierwszy Bain używa pistoletu w obronie własnej. Potem zaczyna szukać zemsty za śmierć ukochanego. Nocami snuje się po zaułkach miasta i zabija napotkanych na swojej drodze bandytów.

Praktykant

TVN, sobota 29.05, godz. 20.00

Siedemdziesięcioletni wdowiec Ben nie odnajduje się w roli emeryta. Czuje, że ma w sobie jeszcze dużo energii, którą może spożytkować w twórczy sposób. Podejmuje decyzję, że wróci do pracy. Wykorzystuje nadarzającą się okazję i zgłasza się na staż do start-upu związanego z modą. Jego szefową zostaje Jules, która stworzyła tę firmę. Ben próbuje odnaleźć się w młodym zespole i udowodnić, że pomimo sędziwego wieku potrafi się uczyć, osiągać sukcesy oraz imponować profesjonalizmem. Szybko zaskarbia sobie sympatię współpracowników. Zaprzyjaźnia się z Jules i udziela jej wsparcia nie tylko w kwestiach zawodowych.

Nie ma tego złego...

TVP 2, niedziela 2.06, godz. 23.40

Marie - Francine (Valerie Lemercier) zostaje porzucona przez męża, który zakochał się w znacznie młodszej kobiecie. Ponieważ nie stać jej na wynajem satysfakcjonującego lokum jest zmuszona wrócić do domu rodziców. Mieszczańscy rodzice, traktują swoją córkę jakby nadal była dzieckiem. Nie tylko strofują ją na temat tego o której wraca do domu - matka gotuje ulubione śniadanie z czasów dzieciństwa i stara się rozweselić dorosłą kobietę szmacianymi lalkami. Marie-Francine poznaje sympatycznego kucharza, Patricka (Miguel Marao). Okazuje się, że mężczyzna jest w podobnej sytuacji. Pod wpływem nowego uczucia kobieta zmienia się i zaczyna dostrzegać własne piękno.

TVP 1

5.15 **Przysięga (413)** - serial
6.05 **Elif (981)** - serial
6.55 **Policzmy się dla Polski** - felieton
7.00 **Transmisja Mszy Świętej**
7.30 **21 promieni słońca**
8.00 **Wiadomości**, **Pogoda**
8.15 **Kwadrans polityczny**
8.30 **Policzmy się dla Polski** - felieton
8.40 **Ranczo s.IX (113) - Konie trojańskie** - serial
9.35 **Komisarz Alex s.VI (77) - Koń wart miliony** - serial
10.35 **Ojciec Mateusz s.XVII (217) - Wybór** - serial
11.25 **Kasta - Odrzucona** - serial
12.00 **Wiadomości**
12.10 **Agrobiznes**
12.35 **To się opłaca** - magazyn
12.50 **Zainwestuj w marzenia s.III (39) - ePUAP** - serial
12.55 **Największe cuda natury - Wulkany** - cykl dok.
14.00 **Elif (982)** - serial
15.00 **Wiadomości**, **Pogoda**
15.15 **Alarm!** - magazyn
15.35 **Gra słów. Krzyżówka**- teleturniej
16.05 **Przysięga (414)** - serial
17.00 **Teleexpress**
17.15 **Jaka to melodia?**
17.55 **Klan (3814)** - telenowela
18.20 **Kasta - Osaczona** - serial
18.55 **Jeden z dziesięciu** - teleturniej
19.25 **Sport, Wiadomości, Pogoda**
20.10 **Alarm!** - magazyn
20.30 **Leśniczówka (397)** - serial
21.00 **Konkurs Piosenki Eurowizji - Rotterdam 2021** - 2. półfinał
23.15 **Motel Polska**
23.45 **Tanie Dranie - Moroz i Kłopotowski komentują świat**
0.25 **Londyńczycy II (9)** - serial
1.25 **Nowa - Prawdziwa miłość** - serial
2.20 **Ocaleni** - reality show
3.25 **Mroczne wizje** - thriller, USA, reż. Kevin Greutert, wyk. Isla Fisher, Jim Parsons, Anson Mount
4.50 **Notacje** - cykl dok.

TVP 2

5.25 **Na dobre i na złe (667) - Zdarzenia niepożądane** - serial
6.15 **Policzmy się dla Polski**
6.25 **Smaki świata po polsku s.II**
6.55 **Familiada** - teleturniej
7.20 **Policzmy się dla Polski**
7.30 **Pytanie na śniadanie**
11.15 **Policzmy się dla Polski**
11.25 **Wojciech Cejrowski - boso**
11.50 **Barwy szczęścia (2450)** - serial
12.30 **Koło fortuny** - teleturniej
13.15 **Kozacka miłość (116)** - serial
14.05 **Va Banque (257)** - teleturniej
14.35 **Na sygnale (294) - Nikt nie może się dowiedzieć** - serial
15.10 **Górscy ratownicy (70)** - serial
16.00 **Koło fortuny** - teleturniej
16.35 **Familiada** - teleturniej
17.15 **Promyk nadziei (42)** - serial
18.00 **Panorama**
18.20 **Va Banque (258)** - teleturniej
18.45 **Kozacka miłość (117)** - serial
19.35 **Barwy szczęścia (2450)** - serial
20.10 **Barwy szczęścia (2451)** - serial
20.45 **Kulisy serialu**
20.55 **Na sygnale (315) - To tylko przyjaźń** - serial
21.20 **Na sygnale (316) - Kto tu rządzi** - serial
21.50 **Małe kobietki - Małe kobietki (3)** - serial
22.55 **The Good Doctor (46)** - serial
23.50 **Rozgrywka** - film fabularny, USA, Francja, reż. Frank Oz, wyk. Robert De Niro, Edward Norton, Marlon Brando, Angela Bassett, Gary Farmer
HIT
2.05 **Psy 2. Ostatnia krew** - film sensacyjny, Polska, reż. Władysław Pasikowski, wyk. Bogusław Linda, Cezary Pazura, Magdalena Dandourian, Artur Żmijewski, Walerij Prijomychow, Siergiej Szakurow, Edward Lubaszenko, Jan Machulski, Jerzy Zelnik, Aleksander Bednarz
3.50 **Bez tożsamości (34)** - serial
4.30 **Art Noc - Tak Jest - piosenki Jacquesa Brela** - koncert galowy
5.15 **Zakończenie dnia**

POLSAT

6.00 **Nowy dzień z Polsat News**
8.40 **Malanowski i Partnerzy**
9.40 **Sekrety rodziny**
10.40 **Dlaczego ja?**
11.40 **Gliniarze**
12.50 **Wydarzenia**
13.25 **Interwencja**
13.40 **Trudne sprawy**
14.40 **Dlaczego ja?**
15.50 **Wydarzenia**, **Pogoda**
16.15 **Interwencja**
16.30 **Na ratunek 112**
17.00 **Gliniarze**
18.00 **Pierwsza miłość**
18.50 **Wydarzenia, Sport, Pogoda**
19.25 **Gość Wydarzeń**
20.05 **Nasz nowy dom**
21.05 **Przyjaciółki**

22.05 **Drugi Hotel Marigold** - komediodramat, Wielka Brytania, USA, 2013, reż. John Madden, wyk. Dev Patel, Maggie Smith, Danny Mahoney - Hotel Marigold pęka w szwach. Muriel i Sonny postanawiają więc otworzyć filię. Jednocześnie Sonny szykuje się do ślubu z piękną Sunainą, a nowy mieszkaniec hotelu Guy Chambers zakochuje się w jego matce. Uczuciowe rozterki nie omijają również pozostałych rezydentów Marigold Hotel. Na szczęście gdy nadchodzi wielki dzień, wszyscy zapominają o problemach.
HIT
0.50 **Mąż idealny** - komedia romantyczna, USA, 1997, reż. Glenn Gordon Caron, wyk. Jennifer Aniston, Jay Mohr, Kevin Bacon, Olympia Dukakis
3.10 **Tajemnice losu**

TVN

5.40 **Uwaga!** - program interwencyjny
6.00 **Ukryta prawda** - program obyczajowy
7.00 **Kuchenne rewolucje** - program kulinarno - rozrywkowy
8.00 **Dzień Dobry TVN** - magazyn
11.35 **Doradca smaku**
11.45 **Ukryta prawda** - program obyczajowy
14.55 **Szpital** - program obyczajowy
16.00 **LAB** - serial
17.00 **Kuchenne rewolucje** - program kulinarno - rozrywkowy
18.00 **Ukryta prawda** - program obyczajowy
19.00 **Fakty**
19.25 **Uwaga! koronawirus**
19.35 **Sport**
19.45 **Pogoda**
19.55 **Uwaga!** - program interwencyjny
20.10 **Doradca smaku**
20.15 **Na Wspólnej** - serial
20.55 **Milionerzy**
21.30 Kuchenne rewolucje - program kulinarno - rozrywkowy

22.30 **Nigdy w życiu!** - komedia obyczajowa, Polska 2004, reż. Ryszard Zatorski, wyk. Danuta Stenka, Artur Żmijewski, Joanna Brodzik, Jan Frycz, Marta Lipińska, Krzysztof Kowalewski, Joanna Jabłczyńska, Rafał Królikowski, Kinga Preis, Katarzyna Bujakiewicz, Cezary Kosiński
HIT
0.40 **Żywioły Saszy - Ogień** - serial
1.40 **Uwaga!** - program interwencyjny
2.00 **NOC Magii**
3.20 **Szpital** - program obyczajowy

TTV

5.10 **SOS. Ekipy w akcji**
6.15 **Express** - informacje
6.30 **Uwaga!**
6.50 **Ukryta prawda** - program obyczajowy
7.55 **Królowe życia** - serial
8.25 **Gogglebox. Przed telewizorem**
9.25 **Gogglebox. Przed telewizorem**
10.25 **Sędzia Anna Maria Wesołowska**
11.25 **Sędzia Anna Maria Wesołowska**
12.20 **Fachowcy**
13.00 **Piękne i odważne**
13.45 **Królowe życia** - serial
14.30 **Królowe życia** - serial
15.15 **Królowe życia** - serial
15.45 **Express, Pogoda**
16.05 **Gogglebox. Przed telewizorem**
17.05 **Nauka jazdy**
17.45 **Express, Pogoda**
18.05 **Usterka**
18.35 **Złomowisko PL**
19.45 **Express, Pogoda**
20.05 **Kanapowcy**
21.05 **Patent na...**
21.45 **Express, Pogoda**
22.00 **Zamiana żon**
23.00 **Damy i wieśniaczki. PL**
0.00 **Królowe życia** - serial
1.00 **Take over, take care**
2.00 **Kartoteka**
3.05 **Kartoteka**
4.10 **Kossakowski. Nieoczywiste**

CZWARTEK, 20 MAJA

TVN 7

5.50 **Szkoła** - serial
6.50 **Szpital** - program obyczajowy
7.55 **Po pierwsze kino**
7.55 **Zakochani po uszy** - serial
8.25 **Miłe wieści**
8.30 **Rozwód. Walka o wszystko**
9.30 **Ukryta prawda**
11.30 **Ten moment**
12.00 **Szpital** - program obyczajowy
13.00 **Szkoła** - serial
14.00 **19 +** - serial
14.30 **Sąd rodzinny** - program sądowy
15.30 **Sędzia Anna Maria Wesołowska**
16.30 **Ukryta prawda** - program obyczajowy
17.30 **Brzydula** - serial
18.00 **Rozwód. Walka o wszystko**
19.00 **19 +** - serial
19.30 **Zakochani po uszy** - serial
20.00 **Brzydula** - serial
20.30 **Hotel Paradise** - Rajskie rozdanie
21.35 **Pitch Perfect III** - komedia, USA 2017, reż. Trish Sie, wyk. Anna Kendrick, Rebel Wilson, Brittany Snow, Anna Camp, Hailee Steinfeld, Elizabeth Banks, John Lithgow
HIT
23.30 **Prosto z Compton** - film obyczajowy, USA 2015, reż. F. Gary Gray, wyk. O'Shea Jackson Jr, Corey Hawkins, Jason Mitchell, Neil Brown Jr, Aldis Hodge, Paul Giamatti
2.30 **Zbrodnie z pierwszych stron gazet** - serial dok.
3.40 **NOC Magii**

PULS

6.00 **Zbuntowany anioł** - telenowela
7.00 **Lombard: Życie pod zastaw** - serial
9.00 **Rodzinny interes** - serial
10.00 **Zbuntowany anioł** - telenowela
11.00 **Zbuntowany anioł** - telenowela
12.00 **Zaklinaczka duchów** - serial
13.00 **Zaklinaczka duchów** - serial
14.00 **Lombard: Życie pod zastaw** - serial
16.00 **Rodzinny interes** - serial
17.00 **Rodzinny interes** - serial
18.00 **Lombard: Życie pod zastaw** - serial
20.00 **Słaba płeć?** - komedia, Polska 2015, reż. Krzysztof Lang, wyk. Katarzyna Figura, Marcin Korcz, Marian Dziędziel, Marieta Żukowska, Olga Bołądź, Piotr Adamczyk, Piotr Głowacki
HIT
22.00 **Podejrzani zakochani** - komedia kryminalna, Polska 2013, reż. Sławomir Kryński, wyk. Bartek Kasprzykowski, Rafał Królikowski, Sonia Bohosiewicz, Weronika Książkiewicz
0.10 **W klatce** - film akcji, USA 2010, reż. Daniel Zirilli, wyk. Vinnie Jones, Tony Schiena, Bai Ling
2.05 **Wojciech Cejrowski. Boso**
2.50 **Taki jest świat**
3.45 **Menu na miarę**
4.10 **Z archiwum policji**
5.00 **Rodzinny interes** - serial

STOPKLATKA

6.00 Dalej prosto - etiuda **6.15** Scena Śmiechu **7.05** Złotopolscy - serial **8.05** Plebania - serial **9.05** Klara i wszystko jasne - serial **10.10** Doktor Martin - serial **12.10** Chicago Fire - serial **13.05** Katastrofy w przestworzach **15.20** Ostatnie godziny Ziemi - film sci - fi **17.00** Chicago Fire - serial **17.55** Wojny magazynowe **19.10** Wojny kontenerowe **20.00** Wesele - dramat, Polska **22.10** Rzeka tajemnic - dramat kryminalny, Australia, USA

TV 4

8.00 Nasz nowy dom **9.00** Sędzia Judy **9.30** Pierwsza miłość **10.20** Nowe Sekrety sąsiadów **10.50** Detektywi w akcji **11.50** Kobra - oddział specjalny **12.55** STOP Drogówka **13.55** Galileo **14.55** Z miłości do dziecka **16.00** Policjantki i Policjanci **17.00** Kochane pieniądze - serial **19.00** Policjantki i Policjanci **20.00** Święty - serial **20.30** Sprawiedliwi - Wydział Kryminalny **21.40** Szkoła uwodzenia - dramat obyczajowy **23.35** Wzór - serial

TV6

6.00 TOP 10 **7.00** Słoneczny patrol **9.00** Galileo **10.00** Sędzia Judy **11.00** Pamiętniki z wakacji **12.00** Miodowe lata **14.00** Policjantki i Policjanci **15.00** Detektywi w akcji **16.00** Pierwsza miłość **16.50** Miłość na zakręcie **17.20** Hawaje 5 - 0 **18.15** Miodowe lata **20.00** Galileo **21.00** Kryminalne zagadki Miami **23.00** Córka wilka - thriller, Kanada, 2018, reż. David Hackl **0.50** STOP Drogówka **1.50** Benny Hill **2.25** SuperLudzie Extra

TVP SPORT

6.10 Droga do EURO 2020 (4) (4) - magazyn 2020 **6.45** EURO 2016 - Ukraina - Polska **8.55** Piłka nożna - Puchar Włoch - Finał. Atalanta Bergamo - Juventus Turyn **11.05** Boks - Megafights 23. Marco Antonio Barrera - Juan Manuel Marquez **13.10** Piłka nożna - 2 liga. 34 kolejka **15.15** Piłka nożna - Puchar Włoch - Finał. Atalanta Bergamo - Juventus Turyn **17.20** Droga do EURO 2020 (5) (5) - magazyn 2020 **17.55** Piłka ręczna mężczyzn - PGNiG Superliga 24.kolejka Vive Kielce - Azoty Puławy **19.55** Kolarstwo - Tour de Pologne 2021 - prezentacja trasy **21.05** Ring TVP Sport **22.00** Sportowy Wieczór **22.40** Boks - Gala Tymex Boxing Night 16, Dzierżoniów - podsumowanie **0.40** Sporty walki - MMA. Bellator, Uncasville. walka wieczoru. Ryan Bader - Lyoto Machida **2.20** Sporty walki - MMA. Bellator, Uncasville

EUROSPORT

6.00 Kolarstwo. Giro d'Italia, World Tour, Włochy 11. etap **7.00** Tenis. Roland Garros, Paryż, Francja Finał kobiet **8.30** Kolarstwo. Giro d'Italia, World Tour, Włochy 11. etap **9.30** Tenis. Paryż, Francja Finał kobiet **10.30** Kolarstwo. Giro d'Italia, World Tour, Włochy 11. etap **11.20** Kolarstwo. Giro d'Italia, World Tour, Włochy 12. etap **17.30** Kolarstwo. Wyścig dookoła Andaluzji, Pro Series, Hiszpania 3. etap **18.35** Kolarstwo. Giro d'Italia, World Tour, Włochy 12. etap **20.00** Tenis. Roland Garros, Paryż, Francja Finał mężczyzn **22.00** Igrzyska Olimpijskie. Girls Rule **23.05** Kolarstwo. Wyścig dookoła Andaluzji, Pro Series, Hiszpania 3. etap **0.00** Kolarstwo. Giro d'Italia, World Tour, Włochy 12. etap **1.30** Tenis. Roland Garros, Paryż, Francja Finał mężczyzn **3.00** Kolarstwo. Giro d'Italia, World Tour, Włochy 12. etap **4.30** Tenis. Roland Garros

POLSAT 2

6.00 Disco Gramy **7.00** Joker **8.00** Trudne sprawy **9.05** Drwale i inne opowieści Bieszczadu **9.35** Drwale i inne opowieści Bieszczadu **10.00** Na ratunek 112 **10.30** Sekrety rodziny **11.30** Dlaczego ja? **12.30** Nasz nowy dom **13.30** Świat według Kiepskich **14.00** Świat według Kiepskich **14.30** Świat według Kiepskich **15.00** Trudne sprawy **16.00** Nasz nowy dom **17.00** Sekrety rodziny **18.00** Malanowski i Partnerzy **18.30** Malanowski i Partnerzy **19.00** Gliniarze **20.05** Wydarzenia **20.40** Gość Wydarzeń **21.10** Trudne sprawy **22.10** Dlaczego ja? **23.10** Świat według Kiepskich **23.40** Świat według Kiepskich **0.10** Ślad **1.05** Zdrady **2.05** Wydarzenia **2.50** Wystarczy chcieć **3.20** Echo lasu **3.50** SuperLudzie **4.20** SuperLudzie **4.50** SuperLudzie **5.20** SuperLudzie **5.45** Telezakupy TV Okazje

SUPER POLSAT

6.00 Wydarzenia **6.35** SuperLudzie Extra **7.00** Psi patrol **7.30** Psi patrol **8.00** Kung Fu Panda: Legenda o niezwykłości **8.30** Wallykazam! **9.00** Wallykazam! **9.30** SpongeBob Kanciastoporty **10.00** SuperLudzie **10.30** Świat według Kiepskich **11.00** Nasz nowy dom **12.00** Niania **12.30** Chirurdzy **13.30** Chirurdzy **14.30** TOP CHEF **16.00** Hell's Kitchen - Piekielna Kuchnia **18.00** Nasz nowy dom **19.00** Świat według Kiepskich **19.30** Świat według Kiepskich **20.05** Wpół do śmierci 2 - film sensacyjny, USA, 2007, reż. Art Camacho, wyk. Bill Goldberg, Kurupt, Robert Madrid, Alona Tal **22.00** Sprawiedliwość ulicy - film sensacyjny, USA, 2007, reż. Don E. FauntLeRoy, wyk. Steven Seagal, Danny Trejo, Eddie Griffin, Carmen Serano **0.00** Miasto długów **1.00** Miasto długów **2.00** Gliniarze **3.00** Gliniarze **4.00** Na ratunek 112

TVP INFO

5.35 Serwis Info, Pogoda, Serwis Sportowy co pół godziny **13.59** Serwis Info **14.29** Serwis Info **14.50** Pogoda **14.59** Serwis Info **15.29** Info Dzień **15.53** Pogoda **15.59** Info Dzień **17.00** Teleexpress **17.15** Teleexpress Extra **17.30** O co chodzi - magazyn publicystyczny **18.00** Panorama **18.19** Serwis Info **18.37** O tym się mówi - magazyn **19.30** Wiadomości - **19.58** Gość Wiadomości - **20.13** Minęła 20ta **21.00** Nie da się ukryć - magazyn **21.25** Serwis Info **21.41** Pogoda **21.50** W tyle wizji **22.25** Serwis Info **22.30** W tyle wizji Extra **23.00** INFO Wieczór **23.30** W akcji **23.55** Serwis Info **0.03** Wiadomości **0.31** Gość Wiadomości **0.56** Pogoda **1.00** Minęła 20ta **1.55** W tyle wizji **2.30** Serwis Info **2.35** W tyle wizji Extra **3.00** Serwis dla Polonii **3.16** Pogoda **3.23** W akcji **3.45** Filmy Dokumentalne TVP INFO **4.13** Taśmy bezpieki

TRWAM

12.00 Regina Coeli **12.03** Informacje dnia **12.20** Po stronie prawdy **12.50** Zawierz się Niepokalanej **13.20** Przegląd katolickiego tygodnika "Niedziela" **13.30** Msza święta **14.25** 13. Dzień **15.50** Ma się rozumieć **16.00** Informacje dnia **16.10** Z wędką nad wodę **16.35** Porady Medyczne Bonifratrów **17.00** Akademia pro - life **17.05** Fatima **17.20** Pocztówka z Indii **17.30** Odpowiedzialni za Kościół **17.55** Poczet Wielkich Polaków **18.00** Regina Coeli **18.05** Informacje dnia **18.15** Rozmowy niedokończone **19.25** Święty na każdy dzień **19.30** Cud wirującego słońca **20.00** Informacje dnia **20.20** Różaniec **20.50** Głos Polski **21.00** Apel Jasnogórski **21.20** Informacje dnia **21.40** Polski Punkt Widzenia **22.00** Ziemia Obiecana **23.00** Jan Paweł II i cud w Kostaryce **23.35** Fatima - miejsce wybrane przez Maryję **23.50** Pocztówka z Indii

KULTURA

8.00 Informacje kulturalne **8.25** Tamte lata, tamte dni - Marta Lipińska - magazyn **9.00** Kola - film fabularny, Czechy **11.00** Zaklęty Dwór Nowy trop - serial **12.05** Zaklęty Dwór Zagrożenie - serial **13.10** Hamadria - film dok. **13.30** Rok 2020 - cykl dok. **14.00** Trzeci punkt widzenia **14.40** Frank Lloyd Wright i architektura organiczna - film dok. **15.55** Alicja - musical, Polska, Belgia, Wielka Brytania **17.35** Co dalej? - program publicystyczny **17.55** Rzecz Polska - FSM Syrena 105 - cykl dok. **18.10** Rzeźba w poszukiwaniu miejsca - reportaż **18.30** Informacje kulturalne **18.55** Saga rodu Forsyte'ów - serial **20.00** Tego się nie wytnie - talk - show **21.30** Czwartkowy klub filmowy - Wstęp do filmu - Na mlecznej drodze **21.35** Czwartkowy klub filmowy - Na mlecznej drodze - dramat, Wielka Brytania, USA **23.50** Tego się nie wytnie EKSTRA

TVP 1

7.00 **Transmisja Mszy Świętej**
7.30 **Agape** - magazyn
8.00 **Wiadomości**, **Pogoda**
8.15 **Kwadrans polityczny**
8.30 **Policzmy się dla Polski** - felieton
8.40 **Ranczo s.IX (114) - Zamrożony kapitał** - serial
9.35 **Komisarz Alex s.VI (78) - Z zimną krwią** - serial
10.35 **Ojciec Mateusz s.XVII (218) - Zakład** - serial
11.25 **Kasta - Osaczona** - serial
12.00 **Wiadomości**
12.10 **Agrobiznes**
12.35 **Magazyn Rolniczy**
12.55 **Największe cuda natury - Lodowce** - cykl dok.
14.00 **Elif (983)** - serial
15.00 **Wiadomości**, **Pogoda**
15.15 **Alarm!** - magazyn
15.35 **Gra słów. Krzyżówka** - teleturniej
16.05 **Przysięga (415)** - serial
17.00 **Teleexpress**
17.15 **Jaka to melodia?**
17.55 **Klan (3815)** - telenowela
18.20 **Kasta - Prezent dla wnuczki** - serial
18.55 **Jeden z dziesięciu** - teleturniej
19.25 **Sport, Wiadomości, Pogoda**
20.10 **Alarm!** - magazyn
20.30 **Leśniczówka (398)** - serial
21.00 **Ojciec Mateusz s.XXV (326)** - serial
21.55 **Eurovision Song Contest. Historia zespołu Fire Saga** - film fabularny, USA, reż. David Dobkin, wyk. Will Ferrell, Rachel Mcadams, Pierce Brosnan, Demi Lovato, Dan Stevens
HIT
0.10 **Uniewinniony** - dramat, Kanada, Niemcy, USA, reż. Peter Howitt, wyk. Dominic Cooper, Samuel L. Jackson, Ryan Robbins, Erin Karpluk
1.50 **S. W. A. T. - Jednostka specjalna. s.II (39)** - serial
2.40 **Determinator (1)** - serial
3.30 **Magazyn kryminalny 997**
4.25 **Notacje**

TVP 2

5.20 **Na dobre i na złe (668) - Jutro będę wiedział, że cię kocham** - serial
6.15 **Policzmy się dla Polski**
6.20 **Anna Dymna - spotkajmy się - Marcin Malik**
6.55 **Familiada** - teleturniej
7.20 **Policzmy się dla Polski**
7.30 **Pytanie na śniadanie**
11.15 **Policzmy się dla Polski**
11.25 **Dookoła Bałtyku (2)** - magazyn
11.50 **Barwy szczęścia (2451)** - serial
12.30 **Koło fortuny** - teleturniej
13.15 **Kozacka miłość (117)** - serial
14.05 **Va Banque (258)** - teleturniej
14.35 **Na sygnale (295) - Jak pan uważa** - serial
15.10 **Górscy ratownicy (71) - Bez tchu, cz. 1** - serial
16.00 **Koło fortuny** - teleturniej
16.35 **Familiada** - teleturniej
17.15 **Promyk nadziei (43)** - serial
18.00 **Panorama**
18.20 **Va Banque (259)** - teleturniej
18.45 **Kozacka miłość (118)** - serial
19.35 **Barwy szczęścia (2451)** - serial
20.05 **Barwy szczęścia (2452)** - serial
20.35 **Kabaret. Super Show Dwójki (12)** - program kabaretowy
21.35 **Centralne Biuro Humoru (5)** - program rozrywkowy
23.00 **Muzyka, Taniec, Zabawa**
0.05 **Kino relaks - Dusigrosz** - komedia romantyczna, Francja, reż. Fred Cavaye, wyk. Dany Boon, Laurence Arne, Patrick Ridremont, Noemie Schmidt
HIT
1.45 **Uwięzieni** - thriller, Wielka Brytania, USA, reż. Eduardo Rodriguez I, wyk. Briana Evigan, Dolph Lundgren, Sean Faris, Jon Huertas
3.35 **Rozgrywka** - film fabularny, USA, Francja, reż. Frank Oz, wyk. Robert De Niro, Edward Norton, Marlon Brando, Angela Bassett, Gary Farmer
5.40 **Zakończenie dnia**

POLSAT

6.00 **Nowy dzień z Polsat News**
8.40 **Malanowski i Partnerzy**
9.40 **Sekrety rodziny**
10.40 **Dlaczego ja?**
11.40 **Gliniarze**
12.50 **Wydarzenia**
13.25 **Interwencja**
13.40 **Trudne sprawy**
14.40 **Dlaczego ja?**
15.50 **Wydarzenia**, **Pogoda**
16.15 **Interwencja**
16.30 **Na ratunek 112**
17.00 **Gliniarze**
18.00 **Pierwsza miłość**
18.50 **Wydarzenia. Sport, Pogoda**
19.25 **Gość Wydarzeń**
20.00 **Dumbo** - film familijny, USA, Wielka Brytania, Australia, Kanada, 2019, reż. Tim Burton, wyk. Colin Farrell, Michael Keaton, Danny DeVito, Eva Green - Właściciel podupadającego cyrku zatrudnia byłego artystę, Holta Farriera do opieki nad nowonarodzonym słonikiem, wyśmiewanym z powodu ogromnych uszu. Kiedy jednak okazuje się, że Dumbo potrafi latać, cyrk zaczyna odnosić niezwykłe sukcesy.

22.20 **Lara Croft: Tomb Raider** - film przygodowy, Wielka Brytania, Niemcy, USA, Japonia, 2001, reż. Simon West, wyk. Angelina Jolie, Jon Voight, Iain Glen, Noah Taylor
HIT
0.40 **Trzynaście duchów** - horror, USA, 2001, reż. Steve Beck, wyk. Shannon Elizabeth, Matthew Lillard, F. Murray Abraham, Rah Digga
2.45 **Tajemnice losu**

TVN

5.40 **Uwaga!** - program interwencyjny
6.00 **Ukryta prawda** - program obyczajowy
7.00 **Kuchenne rewolucje** - program kulinarno - rozrywkowy
8.00 **Dzień Dobry TVN** - magazyn
11.35 **Doradca smaku**
11.45 **Ukryta prawda** - program obyczajowy
14.55 **Szpital** - program obyczajowy
16.00 **LAB** - serial
17.00 **Kuchenne rewolucje** - program kulinarno - rozrywkowy
18.00 **Ukryta prawda** - program obyczajowy
19.00 **Fakty**
19.25 **Uwaga! koronawirus**
19.35 **Sport**
19.45 **Pogoda**
19.55 **Uwaga!** - program interwencyjny
20.05 **Miłe wieści**

20.10 **Troja** - film przygodowy, USA, Wielka Brytania 2004, reż. Wolfgang Petersen, wyk. Brad Pitt, Eric Bana, Orlando Bloom, Diane Kruger, Peter O'Toole, Sean Bean, Brian Cox, Brendan Gleeson, Saffron Burrows, Julie Christie
HIT
23.30 **Blade, Wieczny łowca II** - horror, USA, Niemcy 2002, reż. Guillermo Del Toro, wyk. Wesley Snipes, Kris Kristofferson, Ron Perlman, Leonor Varela, Norman Reedus, Thomas Kretschmann
2.00 **Uwaga!** - program interwencyjny
2.20 **NOC Magii**
3.45 **Szpital** - program obyczajowy

TTV

5.25 **Fachowcy**
6.15 **Express** - informacje
6.30 **Uwaga!**
6.50 **Ukryta prawda**
7.50 **Królowe życia** - serial
8.20 **Gogglebox. Przed telewizorem**
9.20 **Gogglebox. Przed telewizorem**
10.20 **Sędzia Anna Maria Wesołowska**
11.20 **Sędzia Anna Maria Wesołowska**
12.15 **Fachowcy**
12.55 **Piękne i odważne**
13.40 **Królowe życia** - serial
14.20 **Królowe życia** - serial
15.05 **10 zadań specjalnych Michela Morana**
15.45 **Express, Pogoda**
16.05 **Miłe wieści**
16.10 **Gogglebox. Przed telewizorem**
17.05 **Nauka jazdy**
17.45 **Express, Pogoda**
18.05 **Usterka**
18.35 **Złomowisko PL**
19.45 **Express, Pogoda**
20.05 **Sport**
20.10 **Gogglebox. Przed telewizorem**
20.40 **Gogglebox. Przed telewizorem**
21.45 **Express, Pogoda**
22.00 **Królowe życia** - serial
22.55 **Królowe życia** - serial
23.55 **Damy i wieśniaczki. Za granicą**
0.55 **Gogglebox. Przed telewizorem**
1.35 **Seks** - wypadki
2.35 **Latynoskie królowe** - serial
3.35 **Miłość potrzebna od zaraz** - serial

PIĄTEK, 21 MAJA

TVN 7

5.55 **Szkoła** - serial
6.55 **Szpital** - program obyczajowy
7.55 **Po pierwsze kino**
8.00 **Zakochani po uszy** - serial
8.30 **Rozwód. Walka o wszystko**
9.30 **Ukryta prawda** - program obyczajowy
11.30 **Ten moment**
12.00 **Szpital** - program obyczajowy
13.00 **Szkoła** - serial
14.00 **19 +** - serial
14.30 **Sąd rodzinny** - program sądowy
15.30 **Sędzia Anna Maria Wesołowska**
16.30 **Ukryta prawda** - program obyczajowy
17.30 **Brzydula** - serial
18.00 **Rozwód. Walka o wszystko**
19.00 **Ukryta prawda** - program obyczajowy
20.00 **Brzydula** - serial
20.30 **Miłe wieści**
20.35 **Ślub od pierwszego wejrzenia**
21.40 **40 lat minęło** - komedia, USA 2012, reż. Judd Apatow, wyk. Judd Apatow, Paul Rudd, Leslie Mann, Maude Apatow, Iris Apatow, Albert Brooks, John Lithgow, Megan Fox
HIT
0.20 **Striptiz** - film sensacyjny, USA 1996, reż. Andrew Bergman, wyk. Demi Moore, Burt Reynolds, Armand Assante, Ving Rhames, Robert Patrick, Paul Guilfoyle
2.55 **NOC Magii**

PULS

6.00 **Zbuntowany anioł** - telenowela
7.00 **Lombard: Życie pod zastaw** - serial
9.00 **Rodzinny interes** - serial
10.00 **Zbuntowany anioł** - telenowela
11.00 **Zbuntowany anioł** - telenowela
12.00 **Zaklinaczka duchów** - serial
13.00 **Zaklinaczka duchów** - serial
14.00 **Lombard: Życie pod zastaw** - serial
16.00 **Rodzinny interes** - serial
17.00 **Rodzinny interes** - serial
18.00 **Lombard: Życie pod zastaw** - serial
20.00 **Champion 2** - dramat sensacyjny, USA 2006, reż. Isaac Florentine, wyk. Ben Cross, Eli Danker, Michael Jai White, Scott Adkins
HIT
22.00 **Rocky 3** - dramat, USA 1982, reż. Sylvester Stallone, wyk. Burt Young, Carl Weathers, Hulk Hogan, Mr.T, Sylvester Stallone, Talia Shire
0.00 **Skazany na piekło** - film akcji, USA 2003, reż. Ringo Lam, wyk. Carlos Gómez, Jean - Claude Van Damme, Lawrence Taylor, Lloyd Battista
1.55 **Castle** - serial
2.50 **Reporterzy. Z życia wzięte, 2020**
3.55 **Na jedwabnym szlaku**
4.35 **Z archiwum policji**
5.00 **Dyżur**
5.30 **Dyżur**

STOPKLATKA

6.00 Na drodze - etiuda **6.25** Scena Śmiechu **7.20** Dom - serial **9.05** Przetrwać w dziczy 3: powrót do domu - film przygodowy **11.00** 1920 Bitwa Warszawska - dramat wojenny **13.25** Partner - komedia **15.40** Czterej pancerni i pies cz. 5 - 6 - serial **17.55** Wojny magazynowe **19.10** Wojny kontenerowe **20.00** Yuma - dramat sensacyjny, Polska **22.25** Poltergeist - horror, USA **0.20** Cube 2 - thriller sci - fi, Kanada **2.05** Kroll - dramat, Polska

TV 4

9.00 Sędzia Judy **9.30** Pierwsza miłość **10.20** Nowe Sekrety sąsiadów **10.50** Detektywi w akcji **11.50** Kobra - oddział specjalny **12.55** STOP Drogówka **13.55** Galileo **14.55** Z miłości do dziecka **15.55** Policjantki i Policjanci **16.55** Najgroźniejsi kierowcy świata **17.35** Najgroźniejsi kierowcy świata **18.20** Najgroźniejsi kierowcy świata **19.00** Policjantki i Policjanci **20.00** Gwiazdy Kabaretu **21.00** Gwiazdy Kabaretu **22.00** Sprawiedliwi - Wydział Kryminalny

TV6

6.00 TOP 10 **7.00** Słoneczny patrol **8 9.00** Galileo **10.00** Sędzia Judy **11.00** Pamiętniki z wakacji **12.00** Miodowe lata **14.00** Policjantki i Policjanci **15.00** Detektywi w akcji **16.00** Pierwsza miłość **16.50** Miłość na zakręcie **17.20** Hawaje 5 - 0 **18.15** Miodowe lata **20.00** Galileo **21.00** CSI: Kryminalne zagadki Nowego Jorku **23.00** Atlas chmur - dramat sci - fi, USA, 2012 **2.40** TOP 10 - Lista przebojów **3.40** Disco Polo Life **4.40** Disco Polo Life

TVP SPORT

6.05 Droga do EURO 2020 (5) - magazyn **6.40** EURO 2016 - Szwajcaria - Polska **9.40** Droga do Euro **10.15** Kolarstwo - Tour de Pologne 2020 - Podsumowanie **12.00** Kolarstwo - Tour de Pologne 2021 - prezentacja trasy **13.00** Piłka nożna - Puchar Włoch - Finał. Atalanta Bergamo - Juventus Turyn **15.10** Hokej na lodzie - MŚ Elity, Ryga. Rosja - Czechy **17.30** Droga do EURO 2020 (6) - magazyn 2020 **18.10** Piłka ręczna kobiet - PGNiG Superliga 27.kolejka. **19.05** Piłka ręczna kobiet - PGNiG Superliga 27.kolejka. **20.05** Boks - Gala Tymex Boxing Night 17, cz. 1 **20.10** Boks - Gala Tymex Boxing Night 17, cz. 1 **22.15** Sportowy Wieczór **22.35** Boks - Gala Tymex Boxing Night 17, cz. 2. walka wieczoru. **0.20** Boks - Gala Tymex Boxing Night 17, cz. 2. walka wieczoru. **0.40** Boks - Gala Fight Camp w Brentwood, W. Brytania 4

EUROSPORT

6.00 Kolarstwo. Giro d'Italia, World Tour, Włochy 12. etap **7.00** Tenis. Roland Garros, Paryż, Francja Finał mężczyzn **8.30** Kajakarstwo. PŚ, Szeged, Węgry **9.00** Kajakarstwo. Kwalifikacje olimpijskie, Barnaul, Rosja **10.30** Igrzyska Olimpijskie. Head to head: Carl Lewis - Usain Bolt **11.05** Kolarstwo. Giro d'Italia, World Tour, Włochy 12. etap **12.20** Kolarstwo. Giro d'Italia, World Tour, Włochy 13. etap **14.00** Kolarstwo. Giro d'Italia, World Tour, Włochy 13. etap **16.10** Kolarstwo. Giro d'Italia, World Tour, Włochy 13. etap **17.30** Kolarstwo. Pro Series, Hiszpania 4. etap **18.30** Kolarstwo. Giro d'Italia, World Tour, Włochy 13. etap **20.00** Tenis. Roland Garros, Paryż, Francja Finał kobiet **21.30** Igrzyska Olimpijskie. Nuffin for Nuffin **23.00** Kolarstwo. Pro Series, Hiszpania 4. etap **0.00** Kolarstwo. Giro d'Italia, World Tour, Włochy 13. etap

POLSAT 2

6.00 Disco Gramy **7.00** Joker **8.00** Trudne sprawy **9.05** Drwale i inne opowieści Bieszczadu **9.35** Drwale i inne opowieści Bieszczadu **10.00** Na ratunek 112 **10.30** Sekrety rodziny **11.30** Dlaczego ja? **12.30** Nasz nowy dom **13.30** Świat według Kiepskich **14.00** Świat według Kiepskich **14.30** Świat według Kiepskich **15.00** Trudne sprawy **16.00** Nasz nowy dom **17.00** Sekrety rodziny **18.00** Malanowski i Partnerzy **18.30** Malanowski i Partnerzy **19.00** Gliniarze **20.05** Wydarzenia **20.40** Gość Wydarzeń **21.10** Bez skrupułów **22.10** Piękni i bezrobotni **22.40** Piękni i bezrobotni **23.10** Push - thriller sci - fi, USA, Kanada, 2009, reż. Paul McGuigan, wyk. Colin Ford, Joel Gretsch, Djimon Hounsou, Dakota Fanning **1.25** Kabaretowa Ekstraklasa **2.05** Wydarzenia **2.50** Wystarczy chcieć **3.20** Echo lasu **3.50** Magazyn Atleci **4.20** Magazyn Atleci

SUPER POLSAT

6.00 Wydarzenia **6.35** SuperLudzie Extra **7.00** Psi patrol **7.30** Psi patrol **8.00** Kung Fu Panda: Legenda o niezwykłości **8.30** Wallykazam! **9.00** Wallykazam! **9.30** SpongeBob Kanciastoporty **10.00** Linia życia. Niepokonani **10.30** Świat według Kiepskich **11.00** Nasz nowy dom **12.00** SuperLudzie **13.00** Chirurdzy **14.00** Chirurdzy **15.00** TOP CHEF **16.30** Hell's Kitchen - Piekielna Kuchnia **18.00** Nasz nowy dom **19.00** Świat według Kiepskich **19.30** Świat według Kiepskich **20.00** BABILON MMA **0.00** Bad Company - komedia sensacyjna, USA, Czechy, 2002, reż. Joel Schumacher, wyk. Anthony Hopkins, Chris Rock, Peter Stormare, Gabriel Macht **2.35** Szczeniaki - komedia, Francja, 2016, reż. Frédéric Quiring, wyk. Thomas Solivéres, Tanya Lopert, Albert Delpy, Carmen Maura **4.30** Polacy za granicą **5.30** Na ratunek 112

TVP INFO

5.35 Serwis Info, Pogoda, Serwis Sportowy co pół godziny **13.59** Serwis Info **14.29** Serwis Info **14.50** Pogoda **14.59** Serwis Info **15.29** Info Dzień **15.54** Pogoda **15.59** Info Dzień **17.00** Teleexpress **17.15** Teleexpress Extra **17.30** O co chodzi - magazyn publicystyczny **18.00** Panorama **18.19** Serwis Info **18.37** O tym się mówi - magazyn **19.30** Wiadomości - **19.58** Gość Wiadomości - **20.13** Forum - program publicystyczny **21.00** Nie da się ukryć - magazyn **21.25** Serwis Info **21.41** Pogoda **21.50** W tyle wizji **22.25** Serwis Info **22.30** W tyle wizji Extra **23.00** INFO Wieczór **23.30** W akcji **23.55** Serwis Info **0.03** Wiadomości **0.31** Gość Wiadomości **0.56** Pogoda **1.00** Forum - program publicystyczny **1.55** W tyle wizji **2.30** Serwis Info **2.35** W tyle wizji Extra **3.00** Serwis dla Polonii **3.16** Pogoda **3.23** Nie da się ukryć - magazyn

TRWAM

12.20 Ziemia Obiecana **13.20** Chingola **13.30** Msza święta **14.20** 100 cudownych miejsc na świecie **14.30** Zrozumieć Antycywilizację **14.55** Słowo Życia **15.00** Koronka do Bożego Miłosierdzia **15.20** Mocni w wierze **15.50** Ma się rozumieć **16.00** Informacje dnia **16.10** Siódmy sakrament **16.35** Świat na wyciągnięcie ręki **17.00** Regał Mistrzowie **17.30** Antykultura III **17.55** Poczet Wielkich Polaków **18.00** Regina Coeli **18.05** Informacje dnia **18.15** Westerplatte Młodych **18.55** Przegląd katolickiego tygodnika "Niedziela" **19.00** Warto zauważyć... **19.30** Opowieści Theo **19.45** Modlitwa z telefonicznym udziałem dzieci **20.00** Informacje dnia **20.20** Różaniec **20.50** Myśląc Ojczyzna **21.00** Apel Jasnogórski **21.20** Informacje dnia **21.40** Polski Punkt Widzenia **22.00** Ziemia Obiecana **23.00** Pierre Teilhard de Chardin **23.55** Święty na każdy dzień

KULTURA

7.00 Teledysk **8.00** Informacje kulturalne **8.30** Kronos - Rozpacz - magazyn kulturalno - społeczny **9.15** Alicja - musical, Polska, Belgia, Wielka Brytania **11.00** Zaklęty Dwór Va Banque - serial **12.15** Zaklęty Dwór Bracia - serial **13.30** Scena taneczna - Teatr tańca, cz. I - magazyn **13.55** Scena taneczna - Teatr tańca, cz. II - magazyn **14.25** Wydarzenie aktualne **14.50** Kamizelka - film TVP **15.50** Wałkonie - film obyczajowy, Francja, Włochy **17.45** Co dalej? - program publicystyczny **18.00** Rok 2020 - cykl dok. **18.30** Informacje kulturalne **18.55** Reżyserzy - Robert Wise 7 sezon 3 - cykl dok. **20.00** Wieczór kinomana - Wstęp do filmu - Pięć łatwych utworów **20.05** Wieczór kinomana - Pięć łatwych utworów - dramat, USA **21.50** Tego się nie wytnie - talk - show **23.15** Tego się nie wytnie EKSTRA **23.35** Gomorra IV - serial

SOBOTA, 22 MAJA

TVP 1

4.40 **Klan (3811 - 3813)** - telenowela
6.00 **Magazyn Ekspresu Reporterów**
6.55 **Policzmy się dla Polski** - felieton
7.00 **Transmisja Mszy Świętej**
7.35 **Rok w ogrodzie**
8.00 **Rok w ogrodzie Extra** - magazyn
8.15 **wojsko - polskie.pl (152)** - reportaż
8.40 **Pełnosprawni (405)** - magazyn
9.10 **Prywatne życie zwierząt - Życie nocne**
9.40 **Fascynujący świat - Cała prawda o fitnessie** - film dok.
10.45 **Sprawa dla reportera**
11.40 **Policzmy się dla Polski** - felieton
11.50 **Szeryf** - western, USA, reż. Michael Winner, wyk. Burt Lancaster, Robert Ryan, Lee J. Cobb, Robert Duvall
13.35 **Policzmy się dla Polski** - felieton
13.45 **Okrasa łamie przepisy - Niezwykłe kluski z serem**
14.15 **Z pamięci - Marian Brandys**
14.25 **Ozdrowieńcy - /9/** - magazyn
14.55 **Policzmy się dla Polski** - felieton
15.05 **Film dokumentalny**
15.55 **To był rok!**
17.00 **Teleexpress**
17.20 **Pogoda**
17.30 **Jaka to melodia?**
18.30 **Stulecie Winnych s.III (39)** - serial
19.25 **Sport**
19.30 **Wiadomości**
20.05 **Pogoda**
20.10 **Alarm!** - magazyn
20.25 **Polska w Konkursie Eurowizji**
21.00 **Konkurs Piosenki Eurowizji - Rotterdam 2021 - finał**
0.55 **Eurovision Song Contest. Historia zespołu Fire Saga** - film fabularny, USA, reż. David Dobkin, wyk. Will Ferrell, Rachel Mcadams, Pierce Brosnan, Demi Lovato, Dan Stevens
4.10 **Jaka to melodia?**
4.55 **Z pamięci - Marian Brandys**
5.00 **Zakończenie dnia**

TVP 2

7.00 **M jak miłość (1590)** - serial
7.45 **Policzmy się dla Polski**
7.55 **Pytanie na śniadanie**
11.20 **Zainwestuj w marzenia s.III (39) - ePUAP** - serial
11.25 **Policzmy się dla Polski**
11.30 **Rodzinny ekspres - Mama, najcenniejsza lekcja miłości**
12.10 **Klub detektywów i klątwa czarnego króla** - film przygodowy, Niemcy, reż. Christian Theede, wyk. Leo Seppi, Lilly Barshy, Ruben Storck
14.00 **Familiada** - teleturniej
14.35 **Koło fortuny** - teleturniej
15.15 **Wojciech Cejrowski - boso przez świat - Peru. Peru od tyłu**
15.45 **Smaki świata po polsku**
16.20 **Na dobre i na złe (811)** - serial
17.20 **Na sygnale (315) - To tylko przyjaźń** - serial
17.50 **Słowo na niedzielę**
18.00 **Panorama, Pogoda**
18.30 **Postaw na milion** - teleturniej
19.25 **Rodzinka.pl s.VIII (178) - Mimo wszystko miłość** - serial
20.00 **Wszystkie pieniądze świata** - dramat, Wielka Brytania, USA, reż. Ridley Scott, wyk. Michelle Williams, Christopher Plummer, Mark Wahlberg HIT
22.15 **Anatomia zemsty** - komedia kryminalna, USA, reż. Daniel Schechter, wyk. Jennifer Aniston, Isla Fisher, Tim Robbins, John Hawkes, Will Forte
0.05 **Weselne przeznaczenie** - komedia, USA, reż. Victor Levin, wyk. Keanu Reeves, Winona Ryder
1.40 **Zniewolony** - dramat historyczny, Wielka Brytania, USA, reż. Steve McQueen, wyk. Chiwetel Ejiofor, Michael Fassbender, Benedict Cumberbatch, Paul Giamatti
4.05 **Samowolka** - dramat obyczajowy, Polska, reż. Feliks Falk, wyk. Robert Gonera, Aleksander Gawek, Paweł Iwanicki, Mariusz Jakus, Krzysztof Zaleski, Michal Żebrowski, Renata Dancewicz
5.10 **Zakończenie dnia**

POLSAT

6.00 **Nowy dzień z Polsat News**
8.35 **Mulan II** - film anim.
10.10 **Ewa gotuje**
10.40 **Nasz nowy dom**
12.40 **Bogaty dom - Biedny dom**
13.40 **Łowcy nagród**
14.40 **Rolnicy. Podlasie**
15.45 **Więzienie**
17.45 **Chłopaki do wzięcia**
18.50 **Wydarzenia**
19.25 **Gość Wydarzeń**
19.45 **Sport**
19.55 **Pogoda**

20.00 **Avengers: Wojna bez granic** - film przygodowy, USA, 2018, reż. Anthony Russo, Joe Russo, wyk. Robert Downey Jr, Chris Hemsworth, Mark Ruffalo, Chris Evans HIT
- Spektakularne starcie na śmierć i życie, obejmujące cały świat bohaterów Marvel Studios. Avengersi ramię w ramię z superbohaterami muszą być gotowi poświęcić wszystko, jeśli chcą pokonać potężnego Thanosa, zanim jego plan zniszczenia obróci wszechświat w ruiny.
23.15 **Resident Evil: Retrybucja** - horror sci - fi, Niemcy, Kanada, USA, Francja, Wielka Brytania, 2012, reż. Paul W.S. Anderson, wyk. Milla Jovovich, Sienna Guillory, Michelle Rodriguez, Aryana Engineer
1.20 **Przeznaczenie** - thriller sci - fi, Australia, 2015, reż. Michael Spierig, Peter Spierig, wyk. Ethan Hawke, Sarah Snook, Christopher Kirby, Christopher Sommers
3.35 **Tajemnice losu**

TVN

5.10 **Uwaga!** - program interwencyjny
5.25 **Ukryta prawda** - program obyczajowy
6.25 **Kuchenne rewolucje** - program kulinarno - rozrywkowy
7.25 **Wymarzone ogrody**
8.00 **Dzień Dobry TVN** - magazyn
11.30 **Brzydula** - serial
12.00 **Brzydula** - serial
12.30 **Brzydula** - serial
13.00 **Brzydula** - serial
13.30 **Brzydula** - serial
14.00 **Na Wspólnej Omnibus** - serial
15.50 **Efekt Domina**
16.25 **Szadź** - kulisy produkcji
16.50 **Budując marzenia** - program lifestylowy
17.25 **Wymarzone ogrody**
18.00 **Kuchenne rewolucje** - program kulinarno - rozrywkowy
19.00 **Fakty, Sport, Pogoda**
19.45 **Uwaga!** - program interwencyjny
20.00 **Power Couple** - program rozrywkowy

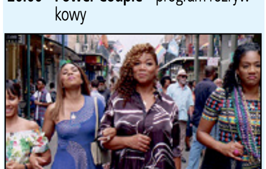

21.35 **Laski na gigancie** - komedia, USA, Kanada 2017, reż. Malcolm D. Lee, wyk. Queen Latifah, Jada Pinkett Smith, Regina Hall, Tiffany Haddish, Larenz Tate HIT
0.00 **Ouija: Narodziny zła** - horror, USA, Chiny, Japonia 2016, reż. Mike Flanagan, wyk. Annalise Basso, Elizabeth Reaser, Lulu Wilson, Henry Thomas
2.05 **Kuchenne rewolucje** - program kulinarno - rozrywkowy
3.10 **Uwaga!** - program interwencyjny
3.30 **NOC Magii**

TTV

5.10 **Handlarze. Na zlecenie**
6.15 **Sport**
6.25 **Express** - informacje
6.45 **DeFacto**
7.15 **DeFacto**
7.45 **Vlogbox. W necie**
8.30 **Sport**
8.40 **Gogglebox. Przed telewizorem**
9.45 **Express** - informacje
10.00 **Pogoda**
10.05 **Superfoods**
10.35 **Kanapowcy**
11.35 **Nic do zgłoszenia**
12.35 **Gniewna planeta** - dokument
13.40 **Damy i wieśniaczki. Za granicą**
14.40 **Królowe życia** - serial
15.45 **Express** - informacje
15.58 **Pogoda**
16.00 **Ostre cięcie**
16.40 **Gogglebox. Przed telewizorem**
17.45 **Express** - informacje
18.00 **Pogoda**
18.05 **Usterka**
18.35 **Kanapowcy**
19.45 **Express** - informacje
20.00 **Pogoda**
20.05 **Królowe życia** - serial
21.05 **Królowe życia** - serial
22.00 **Damy i wieśniaczki. PL**
23.00 **Gogglebox. Przed telewizorem**
0.00 **Gogglebox. Przed telewizorem**
1.00 **Gogglebox. Przed telewizorem**
1.45 **Ostre cięcie**
2.30 **Oszuści** - serial
3.30 **Latynoskie królowe** - serial

TVN 7

5.15 **Szkoła** - serial
6.15 **Kosmiczny wykop**
6.30 **Wiza na miłość**
7.30 **Ten moment**
8.00 **Ukryta prawda**
10.55 **Hotel Paradise**
12.50 **Uwolnić orkę III: Na ratunek** - film przygodowy, USA 1997
14.40 **Akademia policyjna III: Ponowne szkolenie** - komedia, USA 1986, reż. Jerry Paris, wyk. Steve Guttenberg, Bubba Smith, David Graf
16.20 **Władca pierścieni: Dwie wieże** - film przygodowy, Nowa Zelandia, USA, Niemcy 2002, reż. Peter Jackson, wyk. Elijah Wood, Ian McKellen, Viggo Mortensen, Liv Tyler, Sean Astin, John Rhys - Davies
20.00 **Królewna Śnieżka i łowca** - film przygodowy, USA 2012, reż. Rupert Sanders, wyk. Kristen Stewart, Chris Hemsworth, Charlize Theron HIT
22.45 **Mamma Mia!** - musical, USA, Niemcy, Wielka Brytania 2008, reż. Phyllida Lloyd, wyk. Meryl Streep, Pierce Brosnan, Colin Firth, Stellan Skarsgard, Julie Walters
1.10 **Akademia policyjna IV: Patrol obywatelski** - komedia, USA 1987, reż. Jim Drake, wyk. Steve Guttenberg, Bubba Smith, David Graf, Michael Winslow, Sharon Stone, George Gaynes
3.00 **NOC Magii**

PULS

6.00 **Łowcy skarbów** - serial
7.00 **Taki jest świat**
8.00 **Lombard: Życie pod zastaw** - serial
10.00 **Lombard: Życie pod zastaw** - serial
12.00 **Lombard: Życie pod zastaw** - serial
14.00 **Lombard: Życie pod zastaw** - serial
18.00 **Lombard: Życie pod zastaw** - serial
20.00 **Rocky 4** - dramat, USA 1985, reż. Sylvester Stallone, wyk. Brigitte Nielsen, Burt Young, Carl Weathers, Dolph Lundgren, Sylvester Stallone, Talia Shire HIT
21.50 **John Wick 2** - film sensacyjny, USA 2017, reż. Chad Stahelski, wyk. Ian McShane, Keanu Reeves, Laurence Fishburne, Ricardo Scamarcio, Ruby Rose
0.10 **Słaba płeć?** - komedia, Polska 2015, reż. Krzysztof Lang, wyk. Katarzyna Figura, Marcin Korcz, Marian Dziędziel, Marieta Żukowska, Olga Bołądź, Piotr Adamczyk, Piotr Głowacki
2.10 **Castle** - serial
3.00 **Taki jest świat**
3.50 **Na jedwabnym szlaku**
4.15 **Z archiwum policji**
4.55 **Dyżur**
5.30 **Dyżur**

STOPKLATKA

6.00 Klara i wszystko jasne - serial **8.00** Komisarz Rex - serial **11.00** Czterej pancerni i pies cz. 7 - 8 - serial **12.55** Silverado - dramat, USA **15.40** Partner - komedia, USA **17.55** Nigdy nie mów nigdy - komedia romantyczna, Polska **20.00** Pitch Black - film sci - fi, USA **22.25** Zapowiedź - thriller sci - fi, Australia, USA, Wielka Brytania **0.45** Sala samobójców - dramat obyczajowy, Polska **3.05** Układ zamknięty - thriller, Polska

TV 4

6.00 Szczeniak zwany Scooby Doo **6.35** Szczeniak zwany Scooby Doo **7.00** Najgroźniejsi kierowcy świata **9.05** Galileo **11.20** Mistrz kierownicy ucieka, cz. 3 - komedia sensacyjna **12.55** STOP Drogówka **13.55** Ale Czad! - komedia **15.50** Policjantki i Policjanci **18.50** Domowe rozgrywki **19.00** Galileo **20.00** Policjantki i Policjanci **22.00** Sprawiedliwi - Wydział Kryminalny **0.05** Śmiertelna odwilż - horror **2.05** Interwencja

TV6

6.00 TOP 10 - Lista przebojów **7.05** Flintstonowie **9.50** Dzielna Mysz **10.00** Cynamon - film familijny **12.00** Siedem pomysłów na randki, czyli jak ratować małżeństwo - komedia romantyczna **14.00** Columbo **16.00** Wzór - serial **20.00** Galileo **21.00** CSI: Kryminalne zagadki Nowego Jorku **22.55** Morderczy występ - thriller, USA, 2009, reż. Dolph Lundgren, wyk. Dolph Lundgren, Melissa Molinaro, Hristo Shopov, Dave Legeno

TVP SPORT

6.00 Sport **6.25** Droga do EURO 2020 (6) - magazyn **7.00** EURO 2016 - 1/4F. Polska - Portugalia **9.00** EURO 2016 - 1/4F. Polska - Portugalia **10.00** Stan futbolu - magazyn **10.55** Piłka nożna - Ekstraliga kobiet, 21.kolejka. **12.00** Piłka nożna - Ekstraliga kobiet, 21.kolejka. **13.10** Piłka ręczna kobiet - PGNiG Superliga 27.kolejka . - **14.05** Piłka ręczna kobiet - PGNiG Superliga 27.kolejka . - **15.10** Hokej na lodzie - MŚ Elity, Ryga. Finlandia - USA **17.30** Droga do EURO 2020 (7) - magazyn **18.10** Piłka nożna - 2 liga. 35 kolejka **19.15** Piłka nożna - 2 liga. 35 kolejka **20.20** Sporty walki - MMA - Bellator, Uncasville, USA - podsumowanie **22.00** Sport **22.35** Piłka nożna - Puchar Włoch - Finał. Atalanta Bergamo - Juventus Turyn **23.30** Piłka nożna - Puchar Włoch - Finał. Atalanta Bergamo - Juventus Turyn

EUROSPORT

6.00 Kolarstwo. Giro d'Italia, World Tour, Włochy 7. etap **7.00** Tenis. Australian Open, Melbourne, Australia Finał **8.30** Kolarstwo. Tour of Hungary, Węgry 3. etap **9.30** Tenis. Australian Open, Melbourne, Australia Finał **10.30** Kolarstwo. Giro d'Italia, World Tour, Włochy 7. etap **12.05** Kolarstwo. Challenge Mallorca, Hiszpania 2. etap **12.35** Kolarstwo. Giro d'Italia, World Tour, Włochy 8. etap **17.30** Kolarstwo **19.00** Igrzyska Olimpijskie. All Around **19.30** Kolarstwo. Giro d'Italia, World Tour, Włochy 8. etap **21.00** Kolarstwo. Tour of Hungary, Węgry 4. etap **22.00** Tenis. Australian Open, Melbourne, Australia Finał **23.00** Kolarstwo. Giro d'Italia, World Tour, Włochy 8. etap **0.00** Kolarstwo. Challenge Mallorca, Hiszpania 2. etap **0.30** Igrzyska Olimpijskie. All Around **1.00** Igrzyska Olimpijskie. All Around **1.30** Tenis. Australian Open, Melbourne

POLSAT 2

6.00 Disco Gramy **7.00** Awantura o kasę **8.00** Nasz nowy dom **9.00** Dlaczego ja? **10.00** Dlaczego ja? **11.00** Dlaczego ja? **12.00** Dlaczego ja? **13.00** Dlaczego ja? **14.00** Przyjaciółki **15.00** Nasz nowy dom **16.00** Design Dream. Pojedynek na wnętrza **17.00** Design Dream. Pojedynek na wnętrza **18.00** Komisarz Mama **19.00** Kowalscy kontra Kowalscy **19.30** Kowalscy kontra Kowalscy **20.05** Wydarzenia **20.35** Gość Wydarzeń **21.10** Push - thriller sci - fi, USA, Kanada, 2009, reż. Paul McGuigan, wyk. Colin Ford, Joel Gretsch, Djimon Hounsou, Dakota Fanning **23.35** W imię zasad - thriller, USA, 2014, reż. Keoni Waxman, wyk. Steven Seagal, Ron Balicki, Radu Banzaru, Claudiu Bleont **1.45** Kabaretowa Ekstraklasa **2.05** Wydarzenia **2.50** JesteśmyDlaDzieci **3.20** Echo lasu **3.50** Echo lasu **4.20** Interwencja **4.35** Interwencja

SUPER POLSAT

6.00 Wydarzenia **6.35** SuperLudzie Extra **7.00** Psi patrol **9.00** Kung Fu Panda: Legenda o niezwykłości **10.00** Świat według Kiepskich **11.00** SuperLudzie **11.30** Kopernik była kobietą **12.30** Serca dwa **13.00** Nasz nowy dom **14.00** Nasz nowy dom **15.00** Monster Trucks - komedia przygodowa, USA, Kanada, 2016, reż. Chris Wedge, wyk. Lucas Till, Jane Levy, Thomas Lennon, Barry Pepper **17.15** Dzwoneczek i zaginiony skarb - film anim., USA, 2009 **19.00** Świat według Kiepskich **19.30** Świat według Kiepskich **20.00** BABILON MMA **0.00** Maska Zorro - film przygodowy, USA, 1998, reż. Martin Campbell, wyk. Antonio Banderas, Anthony Hopkins, Catherine Zeta - Jones, Stuart Wilson **2.55** Kabaretowa Ekstraklasa **3.05** Polsat SuperHit Festiwal 2016 **4.00** Polsat SuperHit Festiwal 2016 **5.00** Na ratunek 112 **5.30** Na ratunek 112

TVP INFO

5.55 Serwis Info, Pogoda, Serwis Sportowy co pół godziny **13.59** Serwis Info **14.29** Serwis Info **14.53** Pogoda **15.00** Debata TVP INFO **15.29** Info Dzień **15.54** Pogoda **15.59** Info Dzień **17.00** Teleexpress **17.15** Teleexpress Extra **17.30** Studio Wschód **18.00** Panorama **18.18** Serwis Info **18.30** Kobiecym okiem - magazyn **18.52** Serwis Info **19.30** Wiadomości **19.58** Gość Wiadomości **20.13** Minęła 20ta **21.00** Nie da się ukryć - magazyn **21.25** Serwis Info **21.41** Pogoda **21.50** W tyle wizji **22.25** Serwis Info **22.30** W tyle wizji Extra **23.00** Magazyn śledczy **23.25** INFO Wieczór **0.00** Wiadomości **0.28** Gość Wiadomości **0.56** Pogoda **1.00** Salon dziennikarski **1.46** Pogoda **1.56** Minęła 20ta **2.49** Pogoda **3.00** Serwis dla Polonii **3.25** Filmy Dokumentalne

TRWAM

11.00 Kropelka radości **12.00** Regina Coeli **12.03** Informacje dnia **12.20** Warto zauważyć... **12.50** Siódmy sakrament **13.20** Ocalić od zapomnienia **13.30** Msza święta **14.20** 100 cudownych miejsc na świecie **14.30** Przegląd katolickiego tygodnika Niedziela" **14.35** Ludwig Maria Grignion de Montfort **15.30** Wierzę w Boga **16.00** Informacje dnia **16.10** Historia PL **17.00** Z Parlamentu Europejskiego **17.30** Mocni Jego mocą **17.55** Poczet wielkich Polaków **18.00** Regina Coeli **18.05** Informacje dnia **18.15** 100 cudownych miejsc na świecie **18.30** 22. Pielgrzymka Młodych **20.20** Różaniec **20.50** Myśląc Ojczyzna **21.00** 22. Pielgrzymka Młodych **21.20** Informacje dnia **21.40** Polski punkt widzenia **22.00** Zofia Czeska - błogosławiona na nasze czasy **22.20** Dar nadziei - historia Tony'ego Melendeza **23.00** Śladami apostoła Pawła **23.55** Kolory świętości

KULTURA

7.00 Piosenki Warsa w Piwnicy pod Baranami **8.45** Informacje kulturalne **9.10** Flipped - film anim. **9.15** Płoty - film anim. **9.20** Motofortepian - film anim. **9.30** Dwóch dobrych przyjaciół - film anim. **9.35** Zmiany - film anim. **9.45** Niewiarygodne przygody Marka Piegusa - serial **10.50** Czarne chmury - serial **11.50** Teatr tańca - magazyn **12.50** Urodzeni artyści - Ryszard i Radosław Dembińscy **13.30** Teatr Sensacji - Stawka większa niż życie **14.45** Tego się nie wytnie - talk - show **16.15** Tylko aniołowie mają skrzydła, USA **18.15** Tamte lata, tamte dni - Ryszard Karczykowski **18.50** Czy czujesz rytm? Jak muzyka dance podbiła świat, cz. 2 - Klub - serial dok. **20.00** Śmietanka towarzyska - komedia **21.45** Aerosmith. Rocks Donington 2014 **23.40** Głęboka czerwień - film kryminalny, Włochy **1.55** Urodzeni artyści - Ryszard i Radosław Dembińscy

NIEDZIELA, 23 MAJA

TVP 1

5.10 **Klan (3814 - 3815)** - telenowela
6.00 **Słownik polsko@polski**
6.25 **wojsko - polskie.pl (152)** - reportaż
6.55 **Słowo na niedzielę**
7.00 **Transmisja Mszy Świętej**
8.00 **Tydzień**
8.30 **Zakochaj się w Polsce (208) Biskupin** - magazyn
9.05 **Weterynarze z sercem**
9.35 **Przyrodnik na tropie - Łoś**
10.05 **Wielkie rodziny (9)** - dokument
10.55 **Słowo na niedzielę**
11.00 **Transmisja Mszy Świętej**
11.55 **Między ziemią a niebem**
12.00 **Regina Coeli**
12.15 **Między ziemią a niebem**
12.50 **Pasterz - Przebaczamy i prosimy o przebaczenie.** - serial dok.
13.10 **Policzmy się dla Polski** - felieton
13.15 **BBC w Jedynce - Niedźwiedzie w nowym domu, cz. 2** - film dok.
14.15 **Z pamięci - Bogdan Konopka**
14.20 **Okrasa łamie przepisy**
14.50 **Komisarz Alex s.XII (146) - Osaczona** - serial
15.50 **Gala wręczenia nagród im. Jana Rodowicza Anody** - relacja
17.00 **Teleexpress, Pogoda**
17.30 **Ojciec Mateusz s.XXV (326)** - serial
18.30 **Jaka to melodia?**
19.25 **Sport, Wiadomości, Pogoda**
20.15 **To był rok!**
21.25 **Oddana** - dramat, Ukraina, reż. Chrystyna Sywołap, wyk. Ałesia Romanowa, Marianna Januszewicz, Roman Łucki, Ołeksandr Kobzar HIT
23.20 **Zakochana Jedynka - Bella Germania - ep. 2** - serial
1.05 **Idol z ulicy** - dramat, Palestyna, Katar, Egipt, Wielka Brytania, reż. Hany Abu - Assad, wyk. Tawfeek Barhom, Kais Attalah, Hiba Attalah, Ahmad Qasem
2.55 **Cała prawda o fitnessie**
3.55 **Jaka to melodia?**
4.45 **Z pamięci - Bogdan Konopka**
4.50 **Zakończenie dnia**

TVP 2

5.20 **Barwy szczęścia (2450 - 2452)** - serial
6.55 **M jak miłość (1591)** - serial
7.45 **Policzmy się dla Polski**
7.55 **Pytanie na śniadanie**
11.35 **Policzmy się dla Polski**
11.40 **Dookoła Bałtyku (3)** - magazyn
12.10 **Gwiazdy w południe - Powrót siedmiu wspaniałych** - western
14.00 **Familiada** - teleturniej
14.30 **Koło fortuny** - teleturniej
15.00 **Szansa na sukces. Opole 2021**
16.05 **Szansa na sukces. Opole Finał**
17.05 **Zainwestuj w marzenia s.III (39) - ePUAP** - serial
17.15 **Moje życie XXL (9)** - reality show
18.00 **Panorama, Pogoda**
18.30 **Wojciech Cejrowski - boso przez świat - Peru. Nie chcecie tam być**
19.00 **Smaki świata po polsku s.II**
19.25 **Rodzinka.pl s.VIII (179) - Gdyby kózka nie skakała...** - serial
20.00 **Postaw na milion** - teleturniej
21.00 **Zniewolony** - dramat historyczny, Wielka Brytania, USA, reż. Steve McQueen, wyk. Chiwetel Ejiofor, Michael Fassbender, Benedict Cumberbatch, Paul Giamatti, Lupita Nyong'o HIT
23.25 **Kino bez granic - Matka jest tylko jedna** - dramat, USA, reż. Paul Duddridge, wyk. Courteney Cox, Christina Ricci, Selma Blair, Susan Sarandon, Sharon Stone, Paul Wesley
1.05 **Pomiędzy słowami** - film fabularny, Polska, Niderlandy, Francja, reż. Urszula Antoniak, wyk. Jakub Gierszał, Andrzej Chyra, Justyna Wasilewska, Christian Löber
2.40 **Pułapka** - film sensacyjny, Polska, reż. Adek Drabiński, wyk. Marek Kondrat, Joanna Benda, Bogusław Linda, Zbigniew Zamachowski, Anita Lipnicka, Dorota Pomykała, Małgorzata Potocka, Ewa Sałacka, Jerzy Bończak, Zygmunt Malanowicz
4.45 **Zakończenie dnia**

POLSAT

6.00 **Nowy dzień z Polsat News**
7.50 **Madagaskar** - film anim.
9.40 **Auta 2** - film anim.
11.55 **Dumbo** - film familijny, USA
14.15 **Avengers: Wojna bez granic** - film przygodowy, USA, 2018, reż. Anthony Russo, Joe Russo, wyk. Robert Downey Jr, Chris Hemsworth, Mark Ruffalo, Chris Evans
17.40 **Nasz nowy dom**
18.40 **Domowe rozgrywki**
18.50 **Wydarzenia, Sport, Pogoda**
19.30 **Państwo w Państwie**
20.00 **Kabaret na żywo - Klinika Skeczów Męczących**

22.05 **Agentka** - komedia, USA, 2014, reż. Paul Feig, wyk. Melissa McCarthy, Jason Statham, Rose Byrne, Jude Law HIT
Susan Cooper pracuje jako analityk w CIA. Choć nie bierze udziału w misjach w terenie, jest cichą bohaterką biura. Obdarzona superpamięcią, jest partnerką, uszami i oczami agenta terenowego, Bradleya Fine'a. Kiedy Fine zalicza wpadkę, a najlepszy agent zostaje rozpracowany, Susan postanawia wyjść zza biurka i pracując pod przykrywką udaremnić plany handlarzy bronią. W tym celu musi zdobyć się na odwagę, uwierzyć w siebie i przełamać wszystkie bariery.
0.50 **Wykolejony** - thriller, USA, Wielka Brytania, 2005, reż. Mikael Hafström, wyk. Clive Owen, Jennifer Aniston, Melissa George
3.15 **Tajemnice losu**

TVN

5.05 **Uwaga!** - program interwencyjny
5.25 **Ukryta prawda**
6.25 **Kuchenne rewolucje**
7.25 **Nowa Maja w ogrodzie**
7.55 **Akademia ogrodnika**
8.00 **Dzień Dobry TVN** - magazyn
11.30 **Budując marzenia** - program lifestylowy
12.05 **Co za tydzień** - magazyn
12.40 **Power Couple** - program rozrywkowy
14.15 **Lego Masters**
15.50 **Nigdy w życiu!** - komedia obyczajowa, Polska 2004, reż. Ryszard Zatorski, wyk. Danuta Stenka, Artur Żmijewski, Joanna Brodzik, Jan Frycz, Marta Lipińska, Krzysztof Kowalewski, Joanna Jabłczyńska, Rafał Królikowski, Kinga Preis, Katarzyna Bujakiewicz, Cezary Kosiński
18.00 **Totalne remonty Szelągowskiej**
19.00 **Fakty, Sport, Pogoda**
19.45 **Uwaga!** - program interwencyjny

20.00 **Jestem legendą** - film S - F, USA 2007, reż. Francis Lawrence, wyk. Will Smith, Alice Braga, Charlie Tahan, Salli Richardson HIT
22.05 **Adwokat diabła** - thriller, USA, Niemcy 1997, reż. Taylor Hackford, wyk. Keanu Reeves, Al Pacino, Charlize Theron, Jeffrey Jones, Judith Ivey, Connie Nielsen, Craig T. Nelson
1.10 **Blade, Wieczny Łowca II** - horror, USA, Niemcy 2002, reż. Guillermo Del Toro, wyk. Wesley Snipes, Kris Kristofferson, Ron Perlman, Leonor Varela, Norman Reedus
3.40 **NOC Magii**

TTV

5.15 **Superfoods**
5.45 **Oszuści** - serial
6.45 **Express** - informacje
7.05 **DeFacto** - Flesz
7.20 **DeFacto**
7.50 **Gogglebox. Przed telewizorem**
8.30 **Niezwykłe hotele bez tajemnic**
9.45 **Express** - informacje
10.00 **Pogoda**
10.05 **To tylko kilka dni**
11.05 **Zamiana żon**
12.10 **Kto to kupi?**
12.50 **Królowe życia** - serial
13.45 **Królowe życia** - serial
14.40 **Damy i wieśniaczki. PL**
15.45 **Express** - informacje
16.00 **Pogoda**
16.05 **Gogglebox. Przed telewizorem**
17.05 **Patent na...**
17.45 **Express** - informacje
18.00 **Pogoda**
18.05 **Patent na...**
18.35 **Damy i wieśniaczki. Za granicą**
19.45 **Express** - informacje
19.58 **Pogoda**
20.00 **Sport**
20.10 **Gogglebox. Przed telewizorem**
21.00 **Gogglebox. Przed telewizorem**
22.00 **To tylko kilka dni**
23.00 **Kanapowcy**
0.00 **Królowe życia** - serial
0.55 **Damy i wieśniaczki. Za granicą**
2.00 **Przepustka** - serial
2.30 **nd** - serial
3.00 **Detektywi. Na zlecenie**
3.45 **Detektywi. Na zlecenie**

TVN 7

5.15 **Szkoła** - serial
6.15 **Kosmiczny wykop**
6.30 **Wiza na miłość**
7.25 **Po pierwsze kino**
7.30 **Ukryta prawda**
11.30 **Rozwód. Walka o wszystko**
12.30 **Hotel Paradise**
13.30 **Hotel Paradise - Rajskie rozdanie**
14.30 **Ślub od pierwszego wejrzenia**
15.35 **Akademia policyjna IV: Patrol obywatelski** - komedia, USA 1987, reż. Jim Drake, wyk. Steve Guttenberg, Bubba Smith, David Graf, Michael Winslow, Sharon Stone
17.20 **Królewna Śnieżka i łowca** - film przygodowy, USA 2012, reż. Rupert Sanders, wyk. Kristen Stewart, Chris Hemsworth, Charlize Theron, Sam Clafin, Bob Hoskins, Ian McShane
20.00 **Władca pierścieni: Powrót króla** - film przygodowy, Nowa Zelandia, USA, Niemcy 2003, reż. Peter Jackson, wyk. Elijah Wood, Ian McKellen, Sean Astin, Bernard Hill, John Noble, Billy Boyd, Dominic Monaghan, Orlando Bloom HIT
0.15 **Żywy zapalnik** - film sensacyjny, USA 1992, reż. Christian Duguay, wyk. Pierce Brosnan, Ron Silver, Ben Cross, Lisa Eilbacher, Tony Plana
2.00 **Zbrodnie z pierwszych stron gazet** - serial dok.
3.00 **Druga strona medalu** - talk show
3.35 **NOC Magii**

PULS

5.55 **Rodzinny interes** - serial
8.45 **Małolaty u taty** - komedia, USA 2003, reż. Steve Carr
10.40 **Blondynka w koszarach** - komedia, USA 2008, reż. Steve Miner
12.40 **Najpiękniejsze baśnie braci Grimm: Diabeł z trzema złotymi włosami** - baśń, Niemcy 2013
13.50 **Najpiękniejsze baśnie braci Grimm: Żabi Król** - baśń
15.15 **Piąty element** - film sci - fi, Francja 1997, reż. Luc Besson, wyk. Bruce Willis, Chris Tucker, Gary Oldman, Ian Holm, Milla Jovovich
17.35 **Giganci ze stali** - film familijny, USA 2011, reż. Shawn Levy, wyk. Dakota Goyo, Evangeline Lilly, Hugh Jackman
20.00 **San Andreas** - film katastroficzny, USA 2015, reż. Peyton Brad, wyk. Alexandra Daddario, Art Parkinson, Carla Gugino, Dwayne Johnson HIT
22.10 **Herkules** - film przygodowy, USA 2014, reż. Brett Ratner, wyk. Dwayne Johnson, Ian McShane, Recce Ritchie, Rufus Sewell
0.10 **Kill Bill część 1** - thriller, 2003, reż. Quentin Tarantino, wyk. Daryl Hannah, David Carradine, Lucy Liu, Michael Madsen, Uma Thurman
2.20 **Dyżur**
3.00 **Taki jest świat**
3.55 **Na jedwabnym szlaku**
4.35 **Z archiwum policji**

STOPKLATKA

6.00 Klara i wszystko jasne - serial **8.00** Komisarz Rex - serial **11.00** Przygody Merlina - serial **13.55** Wyspa skarbów - film przygodowy, Kanada, Wielka Brytania **15.50** Nigdy nie jest za późno - komediodramat, USA **18.00** Poirot: Tajemnica Błękitnego Ekspresu - film kryminalny, Wielka Brytania **20.00** Uznany za niewinnego - dramat kryminalny, USA **22.45** Nawiedzony - horror, USA **1.00** Motylek - film biograficzny, USA

TV 4

6.00 Szczeniak zwany Scooby Doo **7.05** Dzielna Mysz **7.25** Tom i Jerry: Jak uratować smoka - film anim. **8.35** Alvin i wiewiórki - film familijny **10.25** Galileo **12.25** STOP Drogówka **13.30** Gwiazdy Kabaretu **14.35** Agent XXL: Rodzinny interes - komedia sensacyjna **16.50** Zakazane królestwo - film przygodowy **19.00** Galileo **20.00** Kariera Nikosia Dyzmy - komedia **22.25** Więźniowie dzielnicy - film sensacyjny **0.10** Gwiazdy Kabaretu

TV6

6.00 TOP 10 - Lista przebojów **7.05** Flintstonowie **8.45** Dzielna Mysz **9.00** Columbo **11.00** Zagniewani młodociani - komedia **12.50** Akademia sztuk walki - film przygodowy **15.00** Policjantki i Policjanci **20.00** Galileo **21.00** CSI: Kryminalne zagadki Nowego Jorku **22.55** American Hustle - dramat kryminalny, USA, 2013, reż. David O. Russell **1.40** Włatcy móch **2.10** Włatcy móch **2.40** TOP 10 - Lista przebojów **3.40** Disco Polo Life

TVP SPORT

6.00 Sport **6.40** Droga do EURO 2020 (7) - magazyn **7.15** Niezwykłe historie Biało - Czerwonych - Kazimierz Górski - reportaż **7.45** Retransmisja **8.40** Historia EURO - 204. Grecka odyseja - cykl dok. **9.45** Wioślarstwo - PŚ, Lucerna - Finały **10.50** Wioślarstwo - PŚ, Lucerna - Finały **12.00** Wioślarstwo - PŚ, Lucerna - Finały **13.05** Wioślarstwo - PŚ, Lucerna - Finały **14.25** Młody Górski - reportaż **15.10** Hokej na lodzie - MŚ Elity, Ryga. Szwecja - Białoruś **17.35** Wyścigi konne - Służewiec 2021. Nagroda Rulera - relacja **18.10** Droga do EURO 2020 (8) - magazyn **18.40** Droga do EURO 2020 (10) - magazyn **19.10** Hokej na lodzie - MŚ Elity, Ryga. Kanada - USA **21.30** Sport **22.05** transmisja **1.00** Sporty walki - MMA - Bellator, Uncasville, USA - podsumowanie **2.40** Boks - Gala Tymex Boxing Night

EUROSPORT

6.00 Kolarstwo. Giro d'Italia, World Tour, Włochy 2. etap **7.00** Tenis. Australian Open, Melbourne, Australia Finał **8.30** Kolarstwo. Tour of Hungary, Węgry 4. etap **9.30** Tenis. Australian Open, Melbourne, Australia Best of **10.30** Kolarstwo. Giro d'Italia, World Tour, Włochy 8. etap **11.40** Kolarstwo. Challenge Mallorca, Hiszpania 3. etap **12.10** Kolarstwo. Giro d'Italia, World Tour, Włochy 9. etap **17.10** Kolarstwo. Tro Bro Leon Mężczyźni **19.00** Igrzyska Olimpijskie. Head to Head: Nadia Comaneci vs. Simone Biles **19.30** Kolarstwo. Giro d'Italia, World Tour, Włochy 9. etap **21.00** Kolarstwo. Tour of Hungary, Węgry 5. etap **22.00** Tenis. Australian Open, Melbourne, Australia Best of **23.00** Kolarstwo. Giro d'Italia, World Tour, Włochy 9. etap **0.00** Kolarstwo. Challenge Mallorca, Hiszpania 3. etap **0.30** Igrzyska Olimpijskie. All Around

POLSAT 2

6.00 Disco Gramy **7.00** Awantura o kasę **8.00** Nasz nowy dom **9.00** Trudne sprawy **12.00** Trudne sprawy **13.00** Trudne sprawy **14.00** Przyjaciółki **15.00** Nasz nowy dom **16.00** Kabaret na żywo - Klinika Skeczów Męczących **18.00** Komisarz Mama **19.00** Kowalscy kontra Kowalscy **19.30** Kowalscy kontra Kowalscy **20.05** Wydarzenia **20.40** Interwencja **21.00** W imię zasad - thriller, USA, 2014, reż. Keoni Waxman, wyk. Steven Seagal, Ron Balicki, Radu Banzaru, Claudiu Bleont **23.10** Piękni i bezrobotni **23.40** Piękni i bezrobotni **0.15** Bez skrupułów **1.15** Kabaretowa Ekstraklasa **2.05** Wydarzenia **2.50** JesteśmyDlaDzieci **3.20** Oblicza Ameryki **3.50** Santo Subito - Cantobiografia Jana Pawła II. Koncert Wielkanocny Piotra Rubika **4.55** Drwale i inne opowieści Bieszczadu **5.20** Ciemna strona miasta **5.45** Telezakupy

SUPER POLSAT

6.00 Wydarzenia **6.35** SuperLudzie Extra **7.00** Psi patrol **9.00** Kung Fu Panda: Legenda o niezwykłości **10.00** Design Dream. Pojedynek na wnętrza. **11.00** Monster Trucks - komedia przygodowa, USA, Kanada, 2016, reż. Chris Wedge, wyk. Lucas Till, Jane Levy **13.15** Dzwoneczek i zaginiony skarb - film anim., USA, 2009 **17.25** Jak rozpętałem II wojnę światową cz. 3 - Wśród swoich - komedia wojenna, Polska, 1970, reż. Tadeusz Chmielewski **19.00** Świat według Kiepskich **19.30** Świat według Kiepskich **20.05** Maska Zorro - film przygodowy, USA, 1998, reż. Martin Campbell, wyk. Antonio Banderas, Anthony Hopkins, Catherine Zeta - Jones, Stuart Wilson **22.55** Spadaj, tato - komedia, USA, 2012, reż. Sean Anders, wyk. Adam Sandler, Andy Samberg, Leighton Meester, Justin Weaver **1.15** Kabaretowa Ekstraklasa **1.30** Gliniarze

TVP INFO

5.55 Serwis Info, Pogoda, Serwis Sportowy co pół godziny **13.59** Serwis Info **14.29** Serwis Info **14.53** Pogoda **15.00** Debata Senior **15.29** Serwis Info **15.54** Pogoda **16.00** Okiem Wiary - magazyn **16.29** Serwis Info **17.00** Teleexpress **17.15** Teleexpress Extra **17.30** Teleexpress na deser - **17.45** Serwis Info **18.00** Panorama **18.18** Serwis Info **18.25** Studio Zachód - magazyn **18.50** INFO V4+ **19.05** Głębia ostrości **19.30** Wiadomości **19.58** Gość Wiadomości **20.13** Minęła 20ta **21.00** W pełnym świetle - magazyn **21.30** Serwis Info **21.42** Pogoda **21.50** Strefa starcia **23.00** INFO Wieczór **23.55** Serwis Info **0.03** Wiadomości **0.31** Gość Wiadomości **0.58** Pogoda **1.07** Woronicza 17 **2.10** Minęła 20ta **3.00** Serwis dla Polonii **3.16** Pogoda **3.23** W akcji **3.45** Filmy Dokumentalne TVP INFO **4.10** Taśmy bezpieki

TRWAM

10.35 Przegląd katolickiego tygodnika Niedziela" **10.40** Cuda Jezusa **11.35** Jesteśmy katolikami **12.00** Regina Coeli z Ojcem Świętym Franciszkiem **12.20** Wieś - to też Polska **13.30** papież Polak do rodaków **13.50** Uwielbiajmy Najświętsze Serce Jezusa - koncert **14.40** Geniusz Stworzenia **15.55** Kolory świętości **16.00** Informacje dnia **16.10** Koncert życzeń **17.00** Zostań żołnierzem RP **17.15** Prawda a Historia **17.30** Nowa Ewangelizacja **17.55** Poczet wielkich Polaków **18.00** Regina Coeli **18.05** Informacje dnia **18.15** Rozmowy niedokończone **19.25** Święty na każdy dzień **19.30** Jezus. Królestwo bez granic **20.00** Informacje dnia **20.20** Różaniec **20.50** Kolory świętości **21.00** Apel Jasnogórski **21.20** Informacje dnia **21.40** Retrospekcja **21.45** Geniusz Stworzenia **23.00** Jak my to widzimy - z daleka widać lepiej **23.30** Tam, gdzie Bóg płacze **0.00** Słowo życia

KULTURA

6.50 Myśli na ten czas - Paweł Milcarek. Rozważania ze świętym Tomaszem **7.00** Liturgia prawosławna z cerkwi w Ługach **8.25** Wschodzące gwiazdy baletu - serial **9.40** Baśń o Trzech Konikach - baśń filmowa **10.35** Arsene Lupin - Sezon 2 - serial **11.40** Szkoła małych filozofów - film dok. **13.25** Trzeci punkt widzenia **13.55** Śmietanka towarzyska - komedia, USA **15.40** Beethoven/Rattle/Schiff - koncert **17.15** Niedziela z... twórczością ludową - Janusz Prusinowski Kompania - Po śladach i manowcach **19.50** Z przytupem - Oberek - widowisko kameralne **20.00** Młody Tancerz Roku 2021 - półfinał **21.30** 15.10 do Yumy - western **23.05** Trzeci punkt widzenia **23.40** Blob - zabójca z kosmosu - film science fiction **1.05** Dobre chęci - film anim. **1.15** Kilka słów - film anim. **1.25** Czarny kapturek - film anim.

PONIEDZIAŁEK, 24 MAJA

TVP 1

7.00 Transmisja Mszy Świętej
7.30 Okiem Wiary - magazyn
8.00 Wiadomości, **Pogoda**
8.15 Kwadrans polityczny
8.40 Ranczo s.IX (115) - serial
9.35 Komisarz Alex s.VII (79) - serial
10.35 Ojciec Mateusz s.XVII (219) - serial
11.25 Kasta - Prezent dla wnuczki - serial
12.00 Wiadomości
12.10 Agrobiznes
12.35 Magazyn Rolniczy
12.55 BBC w Jedynce - Niedźwiedzie w nowym domu, cz. 2 - film dok.
14.00 Elif (984) - serial
15.00 Wiadomości, **Pogoda**
15.15 Alarm! - magazyn
15.35 Gra słów. Krzyżówka - teleturniej
16.00 Przysięga (416) - serial
17.00 Teleexpress
17.15 Jaka to melodia?
17.55 Klan (3816) - telenowela
18.20 Kasta - Spółdzielnia - serial
18.55 Jeden z dziesięciu - teleturniej
19.25 Sport, Wiadomości, Pogoda
20.10 Alarm! - magazyn
20.30 Leśniczówka (399) - serial
21.00 Teatr Telewizji - Śluby panieńskie, HIT reż. Jan Englert, wyk. Katarzyna Gniewkowska, Patrycja Soliman, Kamilla Baar - Kochańska, Jan Englert, Marcin Hycnar, Grzegorz Małecki, Zbigniew Bogdański, Dorota Rubin
22.50 Świat bez fikcji - Litwa. W cieniu wieży. - film dok.
23.55 Putin. historia rosyjskiego szpiega. Wieczny przywódca
0.55 Bella Germania - ep. 2 - serial
2.40 Dzisiaj zginie zabójca mojego syna - dramat, Francja, reż. Pierre Aknine, wyk. Jean - Paul Rouve, Sami Bouajila, Audrey Lamy, Anne Marivin
4.15 Magia polskiej przyrody. Zima w Wielkopolsce - cykl dok.
4.45 Notacje - cykl dok.

TVP 2

4.50 Cafe piosenka - Juliusz Mere - talk - show
5.20 Na dobre i na złe (669) - serial
6.10 Policzmy się dla Polski
6.20 Cichy legion - Nieznany męczennik PRL Ks. Jan Trojnar
6.30 Cichy legion - Dla obrony dusz ks. Paweł Kontny.
6.55 Familiada - teleturniej
7.20 Policzmy się dla Polski
7.30 Pytanie na śniadanie
11.15 Policzmy się dla Polski
11.25 Rodzinka.pl s.VI (140) - Lepiej nie wiedzieć - serial
11.50 Barwy szczęścia (2452) - serial
12.30 Koło fortuny - teleturniej
13.15 Kozacka miłość (118) - serial
14.05 Va Banque (259) - teleturniej
14.30 Na sygnale (296) - Wielki mały cud - serial
15.00 Koło Fortuny - extra - teleturniej
15.05 Górscy ratownicy (72) - serial
15.50 Zainwestuj w marzenia s.III (40) - Prawa konsumenta w bankowości - serial
16.00 Koło fortuny - teleturniej
16.35 Familiada - teleturniej
17.15 Promyk nadziei (44) - serial
18.00 Panorama
18.20 Va Banque (260) - teleturniej
18.45 Kozacka miłość (119) - serial
19.35 Barwy szczęścia (2452) - serial
20.10 Barwy szczęścia (2453) - serial
20.40 Kulisy serialu
20.55 M jak miłość (1592) - serial
21.40 Mała matura 1947 (1) - serial
22.40 The Good Doctor (47) - serial
23.35 Sny wędrownych ptaków - dramat, HIT Kolumbia, Dania, reż. Cristina Gallego, Ciro Guerro, wyk. Carmia Martinez, Jos Acosta, Natalia Reyes
1.50 Warto kochać (58) - serial
2.45 Izolator - film sensacyjny, Polska, reż. Christopher Doyle, wyk. Jan Frycz, Anna Przybylska, Adam Ferency, Jacek Poniedziałek
4.15 Rodzinka.pl - serial
4.40 Zakończenie programu

POLSAT

6.00 Nowy dzień z Polsat News
8.40 Malanowski i Partnerzy
9.40 Sekrety rodziny
10.40 Dlaczego ja?
11.40 Gliniarze
12.50 Wydarzenia
13.25 Interwencja
13.40 Trudne sprawy
14.40 Dlaczego ja?
15.50 Wydarzenia, **Pogoda**
16.15 Interwencja
16.30 Na ratunek 112
17.00 Gliniarze
18.00 Pierwsza miłość
18.50 Wydarzenia, Sport, Pogoda
19.25 Gość Wydarzeń

20.00 MEGA HIT - Kingsman: Złoty krąg HIT **-** komedia sensacyjna, USA, Wielka Brytania, 2017, reż. Matthew Vaughn, wyk. Taron Egerton, Mark Strong, Julianne Moore, Halle Berry - Gdy ich kwatera zostaje zniszczona, a los świata zawisa na włosku, brytyjscy agenci odkrywają, że w Stanach Zjednoczonych istnieje sprzymierzona organizacja szpiegowska o równie długiej i bogatej historii. Przedstawiciele dwóch elitarnych organizacji muszą teraz zapomnieć o dzielących ich różnicach i wspólnie stawić czoło nieobliczalnemu wrogowi, który dąży do władzy nad światem. Gra idzie o wyjątkowo wysoką stawkę.
23.05 Mission: Impossible 3 - film sensacyjny, Niemcy, USA, 2006, reż. J.J. Abrams, wyk. Tom Cruise, Keri Russell, Philip Seymour Hoffman
1.50 Tajemnice losu

TVN

5.05 Uwaga! - program interwencyjny
5.20 Nowa Maja w ogrodzie
5.50 Akademia ogrodnika
6.00 Ukryta prawda - program obyczajowy
7.00 Kuchenne rewolucje - program kulinarno - rozrywkowy
8.00 Dzień Dobry TVN - magazyn
11.35 Miłe wieści
11.45 Ukryta prawda - program obyczajowy
12.50 Ukryta prawda - program obyczajowy
13.50 Ukryta prawda - program obyczajowy
14.55 Szpital - program obyczajowy
16.00 LAB - serial
17.00 Kuchenne rewolucje - program kulinarno - rozrywkowy
18.00 Ukryta prawda - program obyczajowy
19.00 Fakty, Sport, Pogoda
19.25 Uwaga! koronawirus
19.55 Uwaga! - program interwencyjny
20.10 Doradca smaku
20.15 Na Wspólnej - serial
20.55 Milionerzy
21.30 Totalne remonty Szelągowskiej

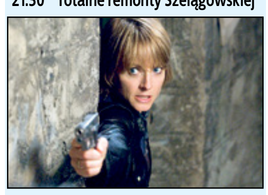

22.30 Odważna - film sensacyjny, USA, HIT Australia 2007, reż. Neil Jordan, wyk. Jodie Foster, Terrence Howard, Nicky Katt, Naveen Andrews, Mary Steenburgen
1.05 Co za tydzień - magazyn
1.35 Strzelec - serial
2.35 Uwaga! - program interwencyjny
2.55 NOC Magii
4.20 Szpital - program obyczajowy

TTV

5.05 SOS. Ekipy w akcji
6.00 Sport
6.05 Express - informacje
6.30 Uwaga!
6.50 Ukryta prawda
7.45 DeFacto
8.10 Przyłapani na zdradzie
9.20 Gogglebox. Przed telewizorem
10.20 Sędzia Anna Maria Wesołowska
11.20 Sędzia Anna Maria Wesołowska
12.20 Fachowcy
13.00 Piękne i odważne
13.45 Królowe życia - serial
15.15 Królowe życia - serial
15.45 Express - informacje
16.00 Pogoda
16.05 Gogglebox. Przed telewizorem
17.05 Nauka jazdy
17.45 Express - informacje
18.00 Pogoda
18.05 Usterka
18.35 Złomowisko PL
19.45 Express - informacje
20.00 Pogoda
20.05 Miłe wieści
20.10 To tylko kilka dni
21.05 Patent na...
21.45 Express - informacje
21.58 Pogoda
22.00 Gogglebox. Przed telewizorem
0.00 DeFacto
0.30 DeFacto
1.00 Królowe życia - serial
2.00 Rinke. Na krawędzi
3.00 Detektywi. Na zlecenie
3.45 Detektywi. Na zlecenie

TVN 7

5.55 Szkoła - serial
6.55 Szpital - program obyczajowy
7.55 Po pierwsze kino
8.00 Zakochani po uszy - serial
8.30 Rozwód. Walka o wszystko
9.30 Ukryta prawda
11.30 Ten moment
12.00 Szpital - program obyczajowy
13.00 Szkoła - serial
14.00 19 + - serial
14.30 Sąd rodzinny - program sądowy
15.30 Sędzia Anna Maria Wesołowska
16.30 Ukryta prawda
17.30 Brzydula - serial
18.00 Rozwód. Walka o wszystko
19.00 19 + - serial
19.30 Zakochani po uszy - serial
20.00 Brzydula - serial
20.30 Hotel Paradise
21.30 Volta - komedia, Polska 2017, reż. HIT Juliusz Machulski, wyk. Andrzej Zieliński, Olga Bołądź, Aleksandra Domańska, Michał Żurawski, Jacek Braciak, Joanna Szczepkowska, Katarzyna Herman
23.50 Doom - film S - F, Wielka Brytania/ USA, Czechy, Niemcy 2005, reż. Andrzej Bartkowiak, wyk. Dwayne Johnson, Karl Urban, Rosamund Pike, Ben Daniels, Dexter Fletcher
2.00 Trzy noce z duchami
3.05 Druga strona medalu - talk show
3.40 NOC Magii

PULS

6.00 Zbuntowany anioł - telenowela
7.00 Lombard: Życie pod zastaw - serial
9.00 Rodzinny interes - serial
10.00 Zbuntowany anioł - telenowela
11.00 Zbuntowany anioł - telenowela
12.00 Zaklinaczka duchów - serial
13.00 Zaklinaczka duchów - serial
14.00 Lombard: Życie pod zastaw - serial
16.00 Rodzinny interes - serial
17.00 Rodzinny interes - serial
18.00 Lombard: Życie pod zastaw - serial
20.00 Zabójcze polowanie - film akcji, HIT Kanada 2010, reż. Keoni Waxman, wyk. Eric Roberts, Gary Daniels, Michael Hogan, Steve Austin
22.00 Uliczny wojownik - film akcji, USA, Japonia 1994, wyk. Byron Mann, Jean - Claude Van Damme, Kylie Minogue, Ming - Na Wen, Raul Julia
0.05 Piła 2 - horror, USA, Kanada 2005, reż. Darren Lynn Bousman, wyk. Tobin Bell, Donnie Wahlberg, Beverley Mitchell, Franky G
2.05 Taki jest świat
3.00 Dyżur
3.35 Dyżur
3.55 Na jedwabnym szlaku
4.35 Z archiwum policji
5.00 Rodzinny interes - serial

STOPKLATKA

6.00 Jaskinia żółwi - etiuda **6.20** Scena Śmiechu **7.15** Złotopolscy - serial **8.15** Plebania - serial **9.15** Klara i wszystko jasne - serial **10.10** Doktor Martin - serial **12.10** Chicago Fire - serial **13.05** Katastrofy w przestworzach **15.25** Mrówki w samolocie - thriller **17.00** Chicago Fire - serial **17.55** Wojny magazynowe **19.10** Wojny kontenerowe **20.00** Biuro ludzkości - film sci - fi **21.55** Pitch Black - film sci - fi **0.05** Formuła - komedia sensacyjna

TV 4

6.00 Gliniarz i prokurator **7.00** Strażnik Teksasu **8.00** Nasz nowy dom **9.00** Sędzia Judy **9.30** Pierwsza miłość **10.20** Nowe Sekrety sąsiadów **10.50** Detektywi w akcji **11.50** Kobra - oddział specjalny **12.55** STOP Drogówka **14.55** Z miłości do dziecka **16.00** Policjantki i Policjanci **17.00** Kochane pieniądze - serial **19.00** Policjantki i Policjanci **20.00** Święty - serial **20.30** Sprawiedliwi - Wydział Kryminalny **21.40** Arena - thriller sensacyjny **23.35** Wzór - serial

TV6

6.00 TOP 10 - Lista przebojów **7.00** Słoneczny patrol **8.00** Słoneczny patrol **9.00** Galileo **10.00** Sędzia Judy **11.00** Pamiętniki z wakacji **12.00** Miodowe lata **14.00** Policjantki i Policjanci **15.00** Detektywi w akcji **16.00** Pierwsza miłość **16.50** Miłość na zakręcie **17.20** Hawaje 5 - 0 **18.15** Miodowe lata **20.00** Galileo **21.00** Kryminalne zagadki Miami **23.00** 1944 - dramat wojenny **1.05** STOP Drogówka **2.05** Benny Hill **2.40** TOP 10

TVP SPORT

6.05 Droga do EURO 2020 (8) - magazyn **6.40** Piłka nożna - Eliminacje EURO 2020. Austria - Polska **7.40** Piłka nożna - Eliminacje EURO 2020. Austria - Polska **8.55** Hokej na lodzie - MŚ Elity, Ryga. Kanada - USA **11.00** Piłka nożna - 2 liga. 35 kolejka **13.00** Wioślarstwo - PŚ, Lucerna - Finały **15.10** Hokej na lodzie - MŚ Elity, Ryga. Słowacja - Rosja **17.30** Łączy nas EURO (1) **18.05** 4 - 4 - 2 - magazyn piłkarski **18.35** 4 - 4 - 2 - magazyn piłkarski **19.10** Hokej na lodzie - MŚ Elity, Ryga. Niemcy - Kanada **21.30** Sport **22.10** Sport w filmie dok.m **23.40** Sporty walki - Gala MMA ONE Championship, Singapur **1.35** Boks - Gala Bokserska. Williams vs. Lara, USA **4.35** Podnoszenie ciężarów - Mistrzostwa Europy, Moskwa - kat. 87kg kobiet **5.20** Zakończenie dnia

EUROSPORT

8.30 Kolarstwo. Giro d'Italia, World Tour, Włochy 9. etap **9.30** Tenis. Roland Garros, Paryż, Francja Finał **11.00** Kolarstwo. Giro d'Italia, World Tour, Włochy 9. etap **13.05** Kolarstwo. Challenge Mallorca, Hiszpania 4. etap **13.35** Kolarstwo. Giro d'Italia, World Tour, Włochy 10. etap **17.30** Igrzyska Olimpijskie. Girls Rule **18.30** Igrzyska Olimpijskie. Nuffin for Nuffin **20.00** Kolarstwo. Giro d'Italia, World Tour, Włochy 10. etap **21.00** Kolarstwo. Tour of Hungary, Węgry - podsumowanie **22.00** Tenis. US Open, Nowy Jork, Stany Zjednoczone Best of **23.00** Kolarstwo. Giro d'Italia, World Tour, Włochy 10. etap **0.00** Kolarstwo. Challenge Mallorca, Hiszpania 4. etap **0.30** Kolarstwo. Tro Bro Leon Mężczyźni **1.30** Tenis. Roland Garros, Paryż, Francja Finał **3.00** Kolarstwo. Tour of Hungary, Węgry **4.00** Kolarstwo. Tro Bro Leon Mężczyźni

POLSAT 2

6.00 Disco Gramy **7.00** Joker **8.00** Trudne sprawy **9.05** Drwale i inne opowieści Bieszczadu **9.35** Drwale i inne opowieści Bieszczadu **10.00** Na ratunek 112 **10.30** Sekrety rodziny **11.30** Dlaczego ja? **12.30** Nasz nowy dom **13.30** Świat według Kiepskich - serial komediowy **14.00** Świat według Kiepskich **14.30** Świat według Kiepskich **15.00** Trudne sprawy **16.00** Nasz nowy dom **17.00** Sekrety rodziny **18.00** Malanowski i Partnerzy **18.30** Malanowski i Partnerzy **19.00** Gliniarze **20.05** Wydarzenia **20.35** Gość Wydarzeń **21.10** Trudne sprawy **22.10** Dlaczego ja? **23.10** Świat według Kiepskich **23.40** Świat według Kiepskich **0.10** Ślad **1.05** Zdrady **2.05** Wydarzenia **2.50** Wystarczy chcieć **3.20** Echo lasu **3.50** Trans World Sport **4.50** SuperLudzie **5.20** Gliniarze **5.45** Telezakupy TV Okazje

SUPER POLSAT

6.00 Wydarzenia **6.35** SuperLudzie Extra **7.00** Psi patrol **7.30** Psi patrol **8.00** Kung Fu Panda: Legenda o niezwykłości **8.30** Wallykazam! **9.00** Wallykazam! **9.30** SpongeBob Kanciastoporty **10.00** SuperLudzie **10.30** Świat według Kiepskich **11.00** Nasz nowy dom **12.00** Niania **12.30** Niania **13.00** Chirurdzy **14.00** Chirurdzy **15.00** TOP CHEF **16.30** Hell's Kitchen - Piekielna Kuchnia **18.00** Nasz nowy dom **19.00** Świat według Kiepskich **19.30** Świat według Kiepskich **20.00** Spadaj, tato - komedia, USA, 2012, reż. Sean Anders, wyk. Adam Sandler, Andy Samberg, Leighton Meester, Justin Weaver **22.20** OSS117 - Kair, gniazdo szpiegów - komedia, Francja, 2006, reż. Michael Hazanavicius, wyk. Jean Dujardin, Bérénice Bejo, Aure Atika, Philippe Lefebvre **0.30** Miasto długów **1.30** Miasto długów **2.30** Gliniarze **3.30** Na ratunek 112

TVP INFO

5.35 Serwis Info, Pogoda, Serwis Sportowy co pół godziny **13.59** Serwis Info **14.29** Serwis Info **14.50** Pogoda **14.59** Serwis Info **15.29** Info Dzień **16.24** Pogoda **16.30** Koronawirus. Szczepionka **17.00** Teleexpress **17.15** Teleexpress Extra **17.30** O co chodzi **18.00** Panorama **18.19** Serwis Info **18.37** O tym się mówi - magazyn **19.30** Wiadomości **19.58** Gość Wiadomości **20.13** Minęła 20ta **21.00** Nie da się ukryć - magazyn **21.25** Serwis Info **21.41** Pogoda **21.50** W tyle wizji **22.25** Serwis Info **22.30** W tyle wizji Extra **23.00** INFO Wieczór **23.30** W akcji **23.55** Serwis Info **0.03** Wiadomości **0.31** Gość Wiadomości **0.56** Pogoda **1.00** Minęła 20ta **1.55** W tyle wizji **2.30** Serwis Info **2.35** W tyle wizji Extra **3.00** Serwis dla Polonii **3.16** Pogoda **3.23** W akcji **3.45** Filmy Dokumentalne TVP INFO **4.10** Taśmy bezpieki

TRWAM

7.55 Poczet Wielkich Polaków **8.00** Informacje dnia **8.15** Wieś - to też Polska **9.25** Słowo życia **9.30** Jezus - Królestwo bez granic **10.00** Informacje dnia **10.15** Rozmowy niedokończone **11.20** 100 cudownych miejsc na świecie **11.30** Przyroda w Obiektywie **11.45** Kolory Świętości **11.55** Święty na każdy dzień **12.00** Anioł Pański **12.03** Informacje dnia **12.20** Mojżesz - 10 przykazań **13.10** Mahajanga **13.30** Msza święta **14.20** Czterdzieści nocy **15.45** Kolory Świętości **15.50** Ma się rozumieć **16.00** Informacje dnia **16.10** Sanktuaria polskie **16.30** Zew natury **16.55** Świadkowie **17.30** Spotkanie Rodziny Radia Maryja **20.00** Informacje dnia **20.20** Różaniec **20.50** Myśląc Ojczyzna **21.00** Apel Jasnogórski **21.20** Informacje dnia **21.40** Polski Punkt Widzenia **22.00** Mojżesz - 10 przykazań **22.50** Betafo **23.15** Siewca nadziei **23.55** Kolory Świętości

KULTURA

7.00 Muzyczne poranki **8.10** Tego się nie wytnie - talk - show **9.55** Reżyserzy - Robert Wise 7 sezon 3 - cykl dok. **11.00** Królewskie sny - serial **12.15** Królewskie sny - serial **13.35** Mój dziwny starszy brat - film anim. **13.50** Dokument - film anim. **14.10** Niedziela z... twórczością ludową **14.55** Chaplin na Bali - film dok. **16.05** Jutro będzie niebo - film obyczajowy, Polska **17.30** Rok 2020 - cykl dok. **17.55** Trzeci punkt widzenia **18.30** Informacje kulturalne **18.55** Saga rodu Forsyte'ów - SAGA RODU FORSYTE'ÓW - serial **20.00** Kino Mocnych Wrażeń - Pluton - dramat wojenny, USA **22.05** Kronos - Radość **22.40** Panorama kina polskiego - Fuga - film obyczajowy, Polska **0.35** Scena muzyczna **1.35** Rok 2020 - cykl dok. **2.05** Informacje kulturalne **2.30** Żelazna klasyka - Podwójne życie Weroniki - dramat

WTOREK, 25 MAJA

TVP 1

5.10 Przysięga (416) - serial
6.00 Elif (984) - serial
6.50 Policzmy się dla Polski - felieton
7.00 Transmisja Mszy Świętej
7.30 Kościół z bliska
8.00 Wiadomości, **Pogoda**
8.15 Kwadrans polityczny
8.40 Ranczo s.IX (116) - Grzechy miłości - serial
9.35 Komisarz Alex s.VII (80) - Zakładniczka - serial
10.35 Ojciec Mateusz s.XVII (220) - Czarna peleryna - serial
11.25 Kasta - Spółdzielnia - serial
12.00 Wiadomości
12.10 Agrobiznes
12.35 Magazyn Rolniczy
12.55 Największe cuda natury - Rzeki
14.00 Elif (985) - serial
15.00 Wiadomości, **Pogoda**
15.15 Alarm! - magazyn
15.35 Gra słów. Krzyżówka - teleturniej
16.05 Przysięga (417) - serial
17.00 Teleexpress
17.15 Jaka to melodia?
17.55 Klan (3817) - telenowela
18.20 Kasta - Kontrakt - serial
18.55 Jeden z dziesięciu - teleturniej
19.25 Sport, Wiadomości, Pogoda
20.10 Alarm! - magazyn
20.30 Leśniczówka (400) - serial
20.55 Wielkie rodziny (10) - dokument
21.40 Magazyn Ekspresu Reporterów
22.45 Ocaleni - reality show
23.50 Magazyn śledczy
0.25 Miłosna rozgrywka - film obyczajowy, USA, reż. Lasse Hallstrom, HIT wyk. Dennis Quaid, Julia Roberts, Robert Duvall
2.20 Ratownicy (13) - serial
3.20 Magazyn Ekspresu Reporterów
4.15 Magia polskiej przyrody. Magia Przyrody - cykl dok.
4.45 Notacje - cykl dok.
4.55 Zakończenie dnia

TVP 2

4.55 Cafe piosenka - Tadeusz Chudecki - talk - show
5.25 Na dobre i na złe (670) - Punkt zwrotny - serial
6.15 Policzmy się dla Polski
6.25 Pamiątka nawrócenia - reportaż
6.50 Familiada - teleturniej
7.20 Policzmy się dla Polski
7.30 Pytanie na śniadanie
11.15 Policzmy się dla Polski
11.25 Rodzinka.pl s.VI (141) - Zima zła - serial
11.50 Barwy szczęścia (2453) - serial
12.30 Koło fortuny - teleturniej
13.15 Kozacka miłość (119) - serial
14.05 Va Banque (260) - teleturniej
14.35 Na sygnale (297) - Sobota w nocy - serial
15.00 Koło Fortuny - extra - teleturniej
15.10 Górscy ratownicy (73) Pięta Achillesa, cz. 1 - serial
16.00 Koło fortuny - teleturniej
16.35 Familiada - teleturniej
17.15 Promyk nadziei (45) - serial
18.00 Panorama
18.20 Va Banque (261) - teleturniej
18.45 Kozacka miłość (120) - serial
19.35 Barwy szczęścia (2453) - serial
20.10 Barwy szczęścia (2454) - serial
20.40 Kulisy serialu
20.55 M jak miłość (1593) - serial
21.50 Mała matura 1947 (2) - serial
22.40 Zainwestuj w marzenia s.III (40) - serial
22.45 The Good Doctor (48) - serial
23.40 Ludzkie historie - Ostatnia góra
1.15 Salto - dramat, reż. Tadeusz Konwicki, HIT wyk. Zbigniew Cybulski, Jerzy Block, Włodzimierz Boruński, Gustaw Holoubek, Marta Lipińska, Andrzej Łapicki, Zdzisław Maklakiewicz, Wojciech Siemion, Iga Cembrzyńska
3.05 Życie za życie - dramat, USA, Niemcy, reż. Alan Parker, wyk. Kevin Spacey, Chris Warner, Laura Linney, Kate Winslet
5.15 Zakończenie programu

POLSAT

6.00 Nowy dzień z Polsat News
8.40 Malanowski i Partnerzy
9.40 Sekrety rodziny
10.40 Dlaczego ja?
11.40 Gliniarze
12.50 Wydarzenia
13.25 Interwencja
13.40 Trudne sprawy
14.40 Dlaczego ja?
15.50 Wydarzenia, **Pogoda**
16.15 Interwencja
16.30 Na ratunek 112
17.00 Gliniarze
18.00 Pierwsza miłość
18.50 Wydarzenia, Sport, Pogoda
19.25 Gość Wydarzeń

20.05 Piraci z Karaibów: Na krańcu HIT **świata -** film przygodowy, USA, 2007, reż. Gore Verbinski, wyk. Johnny Depp, Geoffrey Rush, Orlando Bloom, Keira Knightley - Elizabeth i Will, wraz z kapitanem Barbossą, udają się w kolejną podróż, by uwolnić Jacka Sparrowa. W drodze zmagają się z trudami rejsu oraz ze straszliwym Davym Jonesem. Docierają w końcu do Singapuru, gdzie spotykają przebiegłego chińskiego pirata Sao Fenga. Tam będą musieli stoczyć ostateczną bitwę, od której zależy ich własne życie oraz los całego pirackiego świata.
23.45 Lot - dramat, USA, 2012, reż. Robert Zemeckis, wyk. Nadine Velazquez, Denzel Washington, Carter Cabassa, Adam C. Edwards
2.45 Tajemnice losu

TVN

5.40 Uwaga! - program interwencyjny
6.00 Ukryta prawda - program obyczajowy
7.00 Kuchenne rewolucje - program kulinarno - rozrywkowy
8.00 Dzień Dobry TVN - magazyn
11.35 Doradca smaku
11.45 Ukryta prawda - program obyczajowy
12.50 Ukryta prawda - program obyczajowy
13.50 Ukryta prawda - program obyczajowy
14.55 Szpital - program obyczajowy
16.00 LAB - serial
17.00 Kuchenne rewolucje - program kulinarno - rozrywkowy
18.00 Ukryta prawda - program obyczajowy
19.00 Fakty, Sport, Pogoda
19.25 Uwaga! koronawirus
19.55 Uwaga! - program interwencyjny
20.10 Doradca smaku
20.15 Na Wspólnej - serial
20.55 Milionerzy

21.30 Gran Torino - film obyczajowy, HIT USA, Niemcy 2008, reż. Clint Eastwood, wyk. Clint Eastwood, Christopher Carley, Bee Vang, Ahney Her, Brian Haley, Geraldine Hughes
23.55 Kuba Wojewódzki - talk show
0.55 Porwani - serial
1.55 Oszuści - serial
2.55 Uwaga! - program interwencyjny
3.15 NOC Magii
4.40 Szpital - program obyczajowy

TTV

5.10 SOS. Ekipy w akcji
6.15 Express - informacje
6.30 Uwaga!
6.50 Ukryta prawda
7.50 Królowe życia - serial
8.20 Przyłapani na zdradzie
9.25 Gogglebox. Przed telewizorem
10.25 Sędzia Anna Maria Wesołowska
11.25 Sędzia Anna Maria Wesołowska
12.20 Fachowcy
13.00 Piękne i odważne
13.45 Królowe życia - serial
14.30 Królowe życia - serial
15.15 Królowe życia - serial
15.45 Express - informacje
16.00 Pogoda
16.05 Gogglebox. Przed telewizorem
17.05 Nauka jazdy
17.45 Express - informacje
18.00 Pogoda
18.05 Usterka
18.35 Złomowisko PL
19.45 Express - informacje
20.00 Pogoda
20.05 Dżentelmeni i wieśniacy
21.05 Patent na...
21.45 Express - informacje
21.58 Pogoda
22.00 Kanapowcy
23.00 Ostre cięcie
23.45 To tylko kilka dni
0.40 Seks - wypadki
1.45 Fachowcy
2.25 Sędzia Anna Maria Wesołowska
3.25 Królowe życia - serial

TVN 7

5.50 Szkoła - serial
6.50 Szpital - program obyczajowy
7.55 Po pierwsze kino
7.55 Zakochani po uszy - serial
8.25 Miłe wieści
8.30 Rozwód. Walka o wszystko
9.30 Ukryta prawda
11.30 Ten moment
12.00 Szpital - program obyczajowy
13.00 Szkoła - serial
14.00 19 + - serial
14.30 Sąd rodzinny - program sądowy
15.30 Sędzia Anna Maria Wesołowska
16.30 Ukryta prawda
17.30 Brzydula - serial
18.00 Rozwód. Walka o wszystko
19.00 19 + - serial
19.30 Zakochani po uszy - serial
20.00 Brzydula - serial
20.30 Hotel Paradise
21.30 Wygrać ze śmiercią - film sensacyjny, USA 1989, reż. Bruce Malmuth, HIT wyk. Steven Seagal, Kelly Le Brock, Bill Sadler, Frederick Coffin, Bonnie Burroughs
23.40 Przynęta - film sensacyjny, USA, Kanada 2000, reż. Antoine Fuqua, wyk. Jamie Foxx, David Morse, Doug Hutchison, Kimberly Elise, David Paymer, Mike Epps
2.10 Z archiwum X - serial
3.10 Druga strona medalu - talk show
3.45 NOC Magii

PULS

6.00 Zbuntowany anioł - telenowela
7.00 Lombard: Życie pod zastaw - serial
9.00 Rodzinny interes - serial
10.00 Zbuntowany anioł - telenowela
11.00 Zbuntowany anioł - telenowela
12.00 Zaklinaczka duchów - serial
13.00 Zaklinaczka duchów - serial
14.00 Lombard: Życie pod zastaw - serial
16.00 Rodzinny interes - serial
17.00 Rodzinny interes - serial
18.00 Lombard: Życie pod zastaw - serial
20.00 Odwet - film akcji, USA 2018, reż. HIT Brian A. Miller, wyk. Bruce Willis, Frank Grillo, Johnathon Schaech, Olivia Culpo
22.00 San Andreas - fil katastroficzny, USA 2015, reż. Peyton Brad, wyk. Alexandra Daddario, Art Parkinson, Carla Gugino, Dwayne Johnson
0.10 Podejrzani zakochani - komedia kryminalna, Polska 2013, reż. Sławomir Kryński, wyk. Bartek Kasprzykowski, Rafał Królikowski, Sonia Bohosiewicz, Weronika Książkiewicz
2.15 Dyżur
2.50 Wojciech Cejrowski. Boso
3.30 Na jedwabnym szlaku
3.55 Na jedwabnym szlaku
4.35 Z archiwum policji
5.00 Rodzinny interes - serial

STOPKLATKA

5.55 Krzyżówka - etiuda **6.10** Scena Śmiechu **7.15** Złotopolscy - serial **8.15** Plebania - serial **9.15** Klara i wszystko jasne - serial **10.10** Doktor Martin - serial **12.10** Chicago Fire - serial **13.05** Katastrofy w przestworzach **15.20** Tornado w Nowym Jorku - film sci - fi **17.00** Chicago Fire - serial **17.55** Wojny magazynowe **19.10** Wojny kontenerowe **20.00** Nawiedzony - horror, USA **22.10** Uznany za niewinnego - dramat kryminalny, USA

TV 4

7.00 Strażnik Teksasu **8.00** Nasz nowy dom **9.00** Sędzia Judy **9.30** Pierwsza miłość **10.20** Nowe Sekrety sąsiadów **10.50** Detektywi w akcji **11.50** Kobra - oddział specjalny **12.55** STOP Drogówka **14.55** Z miłości do dziecka **16.00** Policjantki i Policjanci **17.00** Kochane pieniądze - serial **19.00** Policjantki i Policjanci **20.00** Święty - serial **20.30** Sprawiedliwi - Wydział Kryminalny **21.40** Po prostu walcz 2 - dramat sensacyjny, **23.50** Wzór - serial

TV6

6.00 TOP 10 - Lista przebojów **7.00** Słoneczny patrol **8.00** Słoneczny patrol **9.00** Galileo **10.00** Sędzia Judy **11.00** Pamiętniki z wakacji **12.00** Miodowe lata **14.00** Policjantki i Policjanci **15.00** Detektywi w akcji **16.00** Pierwsza miłość **16.50** Miłość na zakręcie **17.20** Hawaje 5 - 0 **18.15** Miodowe lata **20.00** Galileo **21.00** Kryminalne zagadki Miami **23.00** Pacjent zero - thriller sci - fi **0.50** STOP Drogówka **1.50** Benny Hill **2.25** SuperLudzie

TVP SPORT

6.00 Łączy nas EURO (1) **6.40** Piłka nożna - Eliminacje EURO 2020. Polska - Izrael **8.55** Piłka nożna - Ekstraliga kobiet, 21.kolejka. **11.00** 4 - 4 - 2 - magazyn piłkarski **12.00** Historia EURO - 204. Grecka odyseja - cykl dok. **13.00** Piłka nożna - Puchar Króla - Finał sezonu 2020/21. FC Barcelona - Athletic Bilbao **15.10** Hokej na lodzie - MŚ Elity, Ryga. USA - Kazachstan **17.35** Łączy nas EURO (2) **18.10** Historia EURO - 1984. Allez Les Bleus - cykl dok. **19.10** Siatkówka kobiet - Liga Narodów, Rimini. Włochy - Polska **19.20** Siatkówka kobiet - Liga Narodów, Rimini. Włochy - Polska **21.40** Sport **22.15** Hokej na lodzie - MŚ Elity, Ryga. Szwajcaria - Szwecja **0.20** Boks - Gala Tymex Boxing Night 17, cz. 2. walka wieczoru. 1.20 Boks - Gala Bokserska. Floyd Mayweather vs. Miguel Cotto, USA **4.25** Podnoszenie ciężarów

EUROSPORT

6.00 Kolarstwo. Tro Bro Leon Mężczyźni **7.00** Tenis. Roland Garros, Paryż, Francja Finał **8.30** Kolarstwo. Tour of Hungary, Węgry - podsumowanie **9.30** Tenis. Roland Garros, Paryż, Francja Finał **11.00** Kolarstwo. Giro d'Italia, World Tour, Włochy 10. etap **12.00** Kolarstwo. Tro Bro Leon Mężczyźni **13.30** Kolarstwo **14.00** Kolarstwo. Pro Series, Hiszpania 1. etap **16.00** Tenis. US Open, Nowy Jork, Stany Zjednoczone Best of **17.00** Tenis. Roland Garros, Paryż, Francja Best of **18.00** Kolarstwo. Pro Series, Hiszpania 1. etap **19.00** Kolarstwo torowe. Liga Mistrzów **20.00** Tenis. Roland Garros, Paryż, Francja Finał mężczyzn **22.00** Tenis. Roland Garros, Paryż, Francja Best of **23.00** Kolarstwo. Pro Series, Hiszpania 1. etap **0.00** Kolarstwo. Giro d'Italia, World Tour, Włochy 10. etap **1.30** Tenis. Roland Garros, Paryż, Francja Finał

POLSAT 2

6.00 Disco Gramy **7.00** Joker **8.00** Trudne sprawy **9.05** Drwale i inne opowieści Bieszczadu **9.35** Drwale i inne opowieści Bieszczadu **10.00** Na ratunek 112 **10.30** Sekrety rodziny **11.30** Dlaczego ja? **12.30** Nasz nowy dom **13.30** Świat według Kiepskich - serial komediowy **14.00** Świat według Kiepskich **14.30** Świat według Kiepskich **15.00** Trudne sprawy **16.00** Nasz nowy dom **17.00** Sekrety rodziny **18.00** Malanowski i Partnerzy **18.30** Malanowski i Partnerzy **19.00** Gliniarze **20.05** Wydarzenia **20.35** Gość Wydarzeń **21.10** Trudne sprawy **22.10** Dlaczego ja? **23.10** Świat według Kiepskich **23.40** Świat według Kiepskich **0.10** Ślad **1.05** Zdrady **2.05** Wydarzenia **2.50** Wystarczy chcieć **3.20** Echo lasu **3.50** Trans World Sport **4.50** SuperLudzie **5.20** Gliniarze **5.45** Telezakupy TV Okazje

SUPER POLSAT

6.00 Wydarzenia **6.35** SuperLudzie Extra **7.00** Psi patrol **7.30 8.00** Kung Fu Panda: Legenda o niezwykłości **8.30** Wallykazam! **9.30** SpongeBob Kanciastoporty **10.00** SuperLudzie **10.30** Świat według Kiepskich **11.00** Nasz nowy dom **12.00** Niania **13.00** Chirurdzy **14.00** Chirurdzy **15.00** TOP CHEF **16.30** Hell's Kitchen - Piekielna Kuchnia **18.00** Nasz nowy dom **19.00** Świat według Kiepskich **19.30** Świat według Kiepskich **20.05** Fatalne zauroczenie - thriller, USA, 1987, reż. Adrian Lyne, wyk. Michael Douglas, Glenn Close, Anne Archer, Fred Gwynne **22.40** Słyszeliście o Morganach? - komedia romantyczna, USA, 2009, reż. Marc Lawrence, wyk. Sarah Jessica Parker, Hugh Grant, Natalia Klimas, Vincenzo Amato **0.50** Kabaretowa Ekstraklasa **1.00** Miasto długów **2.00** Miasto długów **3.00** Gliniarze **4.00** Na ratunek 112

TVP INFO

5.35 Serwis Info, Pogoda, Serwis Sportowy co pół godziny **13.59** Serwis Info **14.29** Serwis Info **14.50** Pogoda **14.59** Serwis Info **15.29** Info Dzień **16.24** Pogoda **16.30** Koronawirus. Szczepionka **17.00** Teleexpress **17.15** Teleexpress Extra **17.30** O co chodzi **18.00** Panorama **18.19** Serwis Info **18.37** O tym się mówi - magazyn **19.30** Wiadomości **19.58** Gość Wiadomości **20.13** Minęła 20ta **21.00** Nie da się ukryć - magazyn **21.25** Serwis Info **21.41** Pogoda **21.50** W tyle wizji **22.25** Serwis Info **22.30** W tyle wizji Extra **23.00** INFO Wieczór **23.30** W akcji **23.55** Serwis Info **0.03** Wiadomości **0.31** Gość Wiadomości **0.56** Pogoda **1.00** Minęła 20ta **1.55** W tyle wizji **2.30** Serwis Info **2.35** W tyle wizji Extra **3.00** Serwis dla Polonii **3.16** Pogoda **3.23** W akcji **3.40** Pogoda **3.46** Taśmy bezpieki - Niebezpieczny obraz

TRWAM

12.03 Informacje dnia **12.20** Mojżesz - 10 przykazań **13.10** Chingola **13.20** Święty na każdy dzień **13.30** Msza święta **14.20** 100 cudownych miejsc na świecie **14.30** Cudowne przejście przez Morze Czerwone **15.30** Toliara **15.50** Ma się rozumieć **16.00** Informacje dnia **16.10** Jestem mamą **16.30** Kalejdoskop Młodych **16.50** Refleksje nad Psalmem XXIII **17.00** 100 cudownych miejsc na świecie **17.10** Prosto o gospodarce **17.30** Rajd Katyński **17.55** Poczet Wielkich Polaków **18.00** Anioł Pański **18.05** Informacje dnia **18.15** Rozmowy niedokończone **19.25** Święty na każdy dzień **19.30** Każdy maluch to potrafi **19.45** Modlitwa z telefonicznym udziałem dzieci **20.00** Informacje dnia **20.20** Różaniec **20.50** Myśląc Ojczyzna **21.00** Apel Jasnogórski **21.20** Informacje dnia **21.40** Polski Punkt Widzenia **22.00** Mojżesz - 10 przykazań **23.00** Pochodzenie świata

KULTURA

7.00 Co się dzieje **7.25** Teledysk **8.10** Informacje kulturalne **8.35** Rok 2020 - cykl dok. **9.05** Wydarzenie aktualne **9.30** Jutro będzie niebo - film obyczajowy, Polska **11.00** Królewskie sny - serial **12.10** Królewskie sny - serial **13.35** Tego się nie wytnie - talk - show **15.05** Pathe kontra Gaumont - film dok. **16.10** Ikaria XB - 1 - film science fiction, Czechosłowacja **17.40** Co dalej? **17.55** Tamte lata, tamte dni - Ryszard Karczykowski - magazyn **18.30** Informacje kulturalne **18.55** Saga rodu Forsyte'ów - serial **20.00** Salzburg Festival 2020. Elektra - opera, Austria **22.15** Lekkie obyczaje - Wielkie piękno - film obyczajowy, Włochy, Francja **0.40** Co dalej? **1.00** Informacje kulturalne **1.30** Młoda Polska - 60 kilo niczego - film kr.metr., Polska **2.10** Dzień wielkiej ryby - film obyczajowy, Polska

ŚRODA, 26 MAJA

TVP 1

5.10 **Przysięga (417) -** serial
6.00 **Elif (985) -** serial
6.50 **Policzmy się dla Polski -** felieton
7.00 **Transmisja Mszy Świętej**
7.30 **Rodzinny ekspres - Mama, najcenniejsza lekcja miłości**
8.00 **Wiadomości**, **Pogoda**
8.15 **Kwadrans polityczny**
8.40 **Ranczo s.IX (117) - Złoty róg -** serial
9.35 **Komisarz Alex s.VII (81) - Handlarz dziećmi -** serial
10.35 **Ojciec Mateusz s.XVII (221) - Fatalne spotkanie -** serial
11.25 **Kasta - Kontrakt -** serial
12.00 **Wiadomości**
12.10 **Agrobiznes**
12.30 **Agropogoda**
12.40 **Rok w ogrodzie Extra -** magazyn
12.55 **Największe cuda natury - Pustynie**
14.00 **Elif (986) -** serial
15.00 **Wiadomości**, **Pogoda**
15.15 **Alarm! -** magazyn
15.35 **Gra słów. Krzyżówka -** teleturniej
16.00 **Przysięga (418) -** serial
17.00 **Teleexpress**
17.15 **Jaka to melodia?**
17.55 **Nie ma jak u mamy - koncert z okazji Dnia Matki -** koncert
19.25 **Sport, Wiadomości, Pogoda**
20.10 **Alarm! -** magazyn
20.30 **Leśniczówka (401) -** serial
20.55 **Piłka nożna - Liga Europy - Finał. Villarreal - Manchester United**
23.30 **Historia bez tajemnic - Afganistan, poraniony kraj -** film dok.
0.25 **Deep State. tajny układ (8) -** serial
1.35 **Bezpieczna przystań -** film obyczajowy, USA, reż. Bill Corcoran, wyk. Melissa Gilbert, Brad Johnson, Katie Walder, Liana Liberato, Ryan Thomas
3.30 **Pogoda na piątek (5) -** serial
4.25 **wojsko - polskie.pl (152) -** reportaż
4.45 **Notacje -** cykl dok.
4.55 **Zakończenie dnia**

TVP 2

5.20 **Na dobre i na złe (671) - Wszystko będzie dobrze -** serial
6.20 **Pożyteczni.pl -** magazyn
6.50 **Familiada -** teleturniej
7.30 **Pytanie na śniadanie -** pobudka
7.55 **Pytanie na śniadanie - w tym. Panorama Flesz i Pogoda** Flesz
10.40 **Panorama**
10.50 **Pytanie na śniadanie**
11.15 **Policzmy się dla Polski**
11.25 **Ostoja**
11.50 **Barwy szczęścia (2454) -** serial
12.30 **Koło fortuny -** teleturniej
13.15 **Kozacka miłość (120) -** serial
14.05 **Va Banque (261) -** teleturniej
14.35 **Na sygnale (298) - Zrządzenie losu -** serial
15.00 **Koło Fortuny - extra -** teleturniej
15.10 **Górscy ratownicy (74) - Pięta Achillesa, cz. 2 -** serial
16.00 **Koło fortuny -** teleturniej
16.35 **Familiada -** teleturniej
17.15 **Promyk nadziei (46) -** serial
18.00 **Panorama**
18.20 **Va Banque (262) -** teleturniej
18.45 **Kozacka miłość (121) -** serial
19.30 **Barwy szczęścia (2454) -** serial
20.05 **Barwy szczęścia (2455) -** serial
20.40 **Kulisy serialu**
20.50 **Na dobre i na złe (812) Na rozdrożach -** serial
21.45 **Mała matura 1947 (3) -** serial
22.45 **The Good Doctor (49) -** serial
23.40 **Gry małżeńskie -** komedia romantyczna, USA, reż. Dermot Mulroney, wyk. Mandy Moore, Kellan Lutz, Jessica Szohr, Jane Seymour, James Brolin, Marta Żmuda - Trzebiatowska HIT
1.20 **Geniusz. Picasso (6) -** serial
2.20 **Dwa Światy -** film dokumentalny
3.25 **Instynkt (4) - Znak Lucyfera -** serial
4.15 **Rodzinka.pl -** serial
4.40 **Zakończenie dnia**

POLSAT

6.00 **Nowy dzień z Polsat News**
8.40 **Malanowski i Partnerzy**
9.40 **Sekrety rodziny**
10.40 **Dlaczego ja?**
11.40 **Gliniarze**
12.50 **Wydarzenia**
13.25 **Interwencja**
13.40 **Trudne sprawy**
14.40 **Dlaczego ja?**
15.50 **Wydarzenia**, **Pogoda**
16.15 **Interwencja**
16.30 **Na ratunek**
17.00 **Gliniarze**
18.00 **Pierwsza miłość**
18.50 **Wydarzenia, Sport, Pogoda**
19.25 **Gość Wydarzeń**

20.05 **#Jestem M. Misfit -** komedia, Polska, 2019, reż. Marcin Ziębiński - Życie Julii jest cudowne. Mieszka w Stanach Zjednoczonych, chodzi do świetnej szkoły, śpiewa i prowadzi popularny kanał w sieci. Po prostu american dream. Pewnego dnia, kiedy jej rodzice zdecydują się na powrót do Polski, wszystko się zmieni. Julia będzie musiała odnaleźć się w nowej szkole. HIT
21.55 **Mama na obcasach -** komediodramat, USA, 2004, reż. Garry Marshall, wyk. Kate Hudson, John Corbett, Joan Cusack, Hayden Panettiere
0.35 **Skok przez miotłę -** komedia, USA, 2011, reż. Salim Akil, wyk. Angela Bassett, Paula Patton, Laz Alonso, Loretta Devine
2.55 **Tajemnice losu**

TVN

5.40 **Uwaga! -** program interwencyjny
6.00 **Ukryta prawda -** program obyczajowy
7.00 **Kuchenne rewolucje -** program kulinarno - rozrywkowy
8.00 **Dzień Dobry TVN -** magazyn
11.35 **Doradca smaku**
11.45 **Ukryta prawda -** program obyczajowy
12.50 **Ukryta prawda -** program obyczajowy
14.55 **Szpital -** program obyczajowy
16.00 **LAB -** serial
17.00 **Kuchenne rewolucje -** program kulinarno - rozrywkowy
18.00 **Ukryta prawda -** program obyczajowy
19.00 **Fakty, Sport, Pogoda**
19.25 **Uwaga! koronawirus**
19.55 **Uwaga! -** program interwencyjny
20.10 **Doradca smaku**
20.15 **Na Wspólnej -** serial
20.55 **Milionerzy**

21.30 **Specjalista -** film sensacyjny, USA 1994, reż. Luis Llosa, wyk. Sylvester Stallone, Sharon Stone, James Woods, Rod Steiger, Eric Robert, Mario Ernesto Sanchez HIT
23.50 **Statek widmo -** horror, USA, Australia 2002, reż. Steve Beck, wyk. Gabriel Byrne, Julianna Margulies, Ron Eldard, Desmond Harrington, Isaiah Washington, Alex Dimitriades, Karl Urban, Emily Browning
1.40 **Uwaga! -** program interwencyjny
2.00 **NOC Magii**
3.25 **Szpital -** program obyczajowy

TTV

5.10 **SOS. Ekipy w akcji**
6.15 **Express -** informacje
6.30 **Uwaga!**
6.50 **Ukryta prawda**
7.50 **Królowe życia -** serial
8.20 **Przyłapani na zdradzie**
9.25 **Gogglebox. Przed telewizorem**
10.25 **Sędzia Anna Maria Wesołowska**
11.25 **Sędzia Anna Maria Wesołowska**
12.20 **Fachowcy**
13.00 **Piękne i odważne**
13.45 **Królowe życia -** serial
14.30 **Królowe życia -** serial
15.15 **Królowe życia -** serial
15.45 **Express -** informacje
16.00 **Pogoda**
16.05 **Gogglebox. Przed telewizorem**
17.05 **Nauka jazdy**
17.45 **Express -** informacje
18.00 **Pogoda**
18.05 **Usterka**
18.35 **Złomowisko PL**
19.45 **Express -** informacje
20.00 **Pogoda**
20.05 **Dżentelmeni i wieśniacy**
21.05 **Patent na...**
21.45 **Express -** informacje
21.58 **Pogoda**
22.00 **Nic do zgłoszenia**
23.00 **Gogglebox. Przed telewizorem**
0.05 **Kanapowcy**
1.05 **Fachowcy**
1.50 **Kartoteka**
2.55 **Kartoteka**
4.00 **Kossakowski. Inicjacja**
4.30 **Kossakowski. Inicjacja**

TVN 7

5.55 **Szkoła -** serial
6.55 **Szpital -** program obyczajowy
7.55 **Po pierwsze kino**
8.00 **Zakochani po uszy -** serial
8.30 **Rozwód. Walka o wszystko**
9.30 **Ukryta prawda**
11.30 **Ten moment**
12.00 **Szpital -** program obyczajowy
13.00 **Szkoła -** serial
14.00 **19 + -** serial
14.30 **Sąd rodzinny -** program sądowy
15.30 **Sędzia Anna Maria Wesołowska**
16.30 **Ukryta prawda -** program obyczajowy
17.30 **Brzydula -** serial
18.00 **Rozwód. Walka o wszystko**
19.00 **19 + -** serial
19.30 **Zakochani po uszy -** serial
20.00 **Brzydula -** serial
20.30 **Hotel Paradise**
21.30 **Mamma Mia! -** musical, USA, Niemcy, Wielka Brytania 2008, reż. Phyllida Lloyd, wyk. Meryl Streep, Pierce Brosnan, Colin Firth, Stellan Skarsgard, Julie Walters, Dominic Cooper, Amanda Seyfried HIT
0.00 **Bez smyczy -** komedia, USA 2011, reż. Bobby Farrelly, Peter Farrelly, wyk. Owen Wilson, Jason Sudeikis, Jenna Fischer, Christina Applegate, Nicky Whelan, Richard Jenkins
2.15 **Z archiwum X -** serial
3.20 **NOC Magii**

PULS

6.00 **Zbuntowany anioł -** telenowela
7.00 **Lombard: Życie pod zastaw -** serial
9.00 **Rodzinny interes -** serial
10.00 **Zbuntowany anioł -** telenowela
11.00 **Zbuntowany anioł -** telenowela
12.00 **Zaklinaczka duchów -** serial
13.00 **Zaklinaczka duchów -** serial
14.00 **Lombard: Życie pod zastaw -** serial
16.00 **Rodzinny interes -** serial
17.00 **Rodzinny interes -** serial
18.00 **Lombard: Życie pod zastaw -** serial
20.00 **Conan Barbarzyńca -** film przygodowy, USA 2011, reż. Marcus Nispel, wyk. Jason Momoa, Rachel Nichols, Ron Perlman, Stephen Lang HIT
22.25 **Kill Bill część 2 -** thriller, 2004, reż. Quentin Tarantino, wyk. Daryl Hannah, David Carradine, Lucy Liu, Michael Madsen, Uma Thurman
1.00 **Dyżur**
1.40 **Wojciech Cejrowski. Boso -** Etiopia, Polska 2011
2.05 **Dyżur**
2.40 **Dyżur**
3.05 **Z archiwum policji**
3.40 **Taki jest świat**
4.20 **Z archiwum policji**
5.00 **Rodzinny interes -** serial

STOPKLATKA

5.55 Dalej prosto - etiuda **6.10** Scena Śmiechu **7.15** Złotopolscy - serial **8.15** Plebania - serial **9.15** Klara i wszystko jasne - serial **10.15** Doktor Martin - serial **12.15** Chicago Fire - serial **13.05** Katastrofy w przestworzach **15.20** Asteroida: Wielkie uderzenie - film katastroficzny **17.00** Chicago Fire - serial **17.55** Wojny magazynowe **19.10** Wojny kontenerowe **20.00** Za horyzontem - film przygodowy, USA **22.50** Dziewiąte wrota - horror

TV 4

7.00 Strażnik Teksasu **8.00** Nasz nowy dom **9.00** Sędzia Judy **9.30** Pierwsza miłość **10.20** Nowe Sekrety sąsiadów **10.50** Detektywi w akcji **11.50** Kobra - oddział specjalny **12.55** STOP Drogówka **14.55** Z miłości do dziecka **16.00** Policjantki i Policjanci **17.00** Kochane pieniądze - serial **19.00** Policjantki i Policjanci **20.00** Święty - serial **20.30** Sprawiedliwi - Wydział Kryminalny **21.40** Więźniowie dzielnicy - film sensacyjny **23.30** Wzór - serial

TV6

6.00 TOP 10 - Lista przebojów **7.00** Słoneczny patrol **8.00** Słoneczny patrol **9.00** Galileo **10.00** Sędzia Judy **11.00** Pamiętniki z wakacji **12.00** Miodowe lata **14.00** Policjantki i Policjanci **15.00** Detektywi w akcji **16.00** Pierwsza miłość **16.50** Miłość na zakręcie **17.20** Hawaje 5 - 0 **18.15** Miodowe lata **20.00** Galileo **21.00** Kryminalne zagadki Miami **23.00** Niedokończony interes - komedia **0.55** STOP Drogówka **2.00** Benny Hill **2.40** TOP 10

TVP SPORT

6.00 Łączy nas EURO (2) **6.40** Piłka nożna - Eliminacje EURO 2020. Polska - Macedonia Północna **8.50** Hokej na lodzie - MŚ Elity, Ryga. Szwajcaria - Szwecja **10.55** Siatkówka kobiet - Liga Narodów, Rimini. Włochy - Polska **12.40** Pełnosprawni **13.10** Piłka nożna - Puchar Włoch - Finał. Atalanta Bergamo - Juventus Turyn **15.20** Siatkówka kobiet - Liga Narodów, Rimini. Serbia - Polska **18.10** Łączy nas EURO (3) **18.45** Hokej na lodzie - MŚ Elity, Ryga. Rosja - Dania **19.40** Piłka nożna - Liga Europy - Finał **21.00** Wspinaczka sportowa - Mistrzostwa Europy - Moskwa - Finał kombinacji kobiet **21.45** Piłka nożna - Liga Europy - Finał **22.05** Wspinaczka sportowa - Mistrzostwa Europy - Moskwa - Finał kombinacji mężczyzn **22.55** Piłka nożna - Liga Europy - Finał **0.00** Boks - Gala w Hollywood, Floryda. walka wieczoru.

EUROSPORT

6.00 Kolarstwo. Giro d'Italia, World Tour, Włochy 10. etap **7.00** Tenis. Roland Garros, Paryż, Francja Finał **8.30** Kolarstwo. Giro d'Italia, World Tour, Włochy 10. etap **9.30** Tenis. Roland Garros, Paryż, Francja Finał **11.00** Kolarstwo. Giro d'Italia, World Tour, Włochy 10. etap **12.50** Kolarstwo. Giro d'Italia, World Tour, Włochy 11. etap **17.30** Kolarstwo. Pro Series, Hiszpania 2. etap **18.35** Kolarstwo. Giro d'Italia, World Tour, Włochy 11. etap **20.00** Piłka ręczna. Liga Mistrzów Ćwierćfinały: THW Kiel - Paris Saint - Germain Handball **20.40** Piłka ręczna. Liga Mistrzów **22.30** Igrzyska Olimpijskie. Head to head: Carl Lewis - Usain Bolt **23.05** Kolarstwo. Pro Series, Hiszpania 2. etap **0.00** Kolarstwo. Giro d'Italia, World Tour, Włochy 11. etap **1.30** Tenis. Roland Garros, Paryż, Francja Finał kobiet **3.00** Kolarstwo. Giro d'Italia, World Tour

POLSAT 2

6.00 Disco Gramy **7.00** Joker **8.00** Trudne sprawy **9.05** Drwale i inne opowieści Bieszczadu **9.35** Drwale i inne opowieści Bieszczadu **10.00** Na ratunek 112 **10.30** Sekrety rodziny **11.30** Dlaczego ja? **12.30** Nasz nowy dom **13.30** Świat według Kiepskich **14.00** Świat według Kiepskich **14.30** Świat według Kiepskich **15.00** Trudne sprawy **16.00** Nasz nowy dom **17.00** Sekrety rodziny **18.00** Malanowski i Partnerzy **18.30** Malanowski i Partnerzy **19.00** Gliniarze **20.05** Wydarzenia **20.35** Gość Wydarzeń **21.10** Trudne sprawy **22.10** Dlaczego ja? **23.10** Świat według Kiepskich **23.40** Świat według Kiepskich **0.10** Ślad **1.05** Zdrady **2.05** Wydarzenia **2.50** Wystarczy chcieć **3.20** Echo lasu **3.50** Magazyn Atleci **4.20** Magazyn Atleci **4.50** Magazyn Atleci **5.20** Gliniarze **5.45** Telezakupy TV Okazje

SUPER POLSAT

6.00 Wydarzenia **6.35** SuperLudzie Extra **7.00** Psi patrol **7.30** Psi patrol **8.00** Kung Fu Panda: Legenda o niezwykłości **8.30** Wallykazam! **9.00** Wallykazam! **9.30** SpongeBob Kanciastoporty **10.00** SuperLudzie **10.30** Świat według Kiepskich **11.00** Nasz nowy dom **12.00** Niania **13.00** Chirurdzy **115.00** TOP CHEF **16.30** Hell's Kitchen - Piekielna Kuchnia **18.00** Nasz nowy dom **19.00** Świat według Kiepskich **20.00** 50 pierwszych randek - komedia romantyczna, USA, 2004, reż. Peter Segal, wyk. Adam Sandler, Drew Barrymore, Rob Schneider, Sean Astin **22.05** Godziny strachu - thriller, Wielka Brytania, Kanada, USA, 2007, reż. Mike Barker, wyk. Pierce Brosnan, Maria Bello, Gerard Butler, Emma Karwandy **0.05** Miasto długów **1.00** Miasto długów **2.00** Miasto długów **3.00** Gliniarze **4.00** Na ratunek 112

TVP INFO

5.35 Serwis Info, Pogoda, Serwis Sportowy co pół godziny **13.59** Serwis Info **14.29** Serwis Info **14.49** Pogoda **14.59** Serwis Info **15.29** Info Dzień **16.24** Pogoda **16.30** Koronawirus. Szczepionka **17.00** Teleexpress **17.15** Teleexpress Extra **17.30** O co chodzi **18.00** Panorama **18.19** Serwis Info **18.37** O tym się mówi - magazyn **19.30** Wiadomości **19.58** Gość Wiadomości **20.13** Minęła 20ta **21.00** Nie da się ukryć - magazyn **21.25** Serwis Info **21.41** Pogoda **21.50** W tyle wizji **22.25** Serwis Info **22.30** W tyle wizji Extra **23.00** INFO Wieczór **23.30** W akcji **23.55** Serwis Info **0.03** Wiadomości **0.31** Gość Wiadomości **0.56** Pogoda **1.00** Minęła 20ta **1.55** W tyle wizji **2.30** Serwis Info **2.35** W tyle wizji Extra **3.00** Serwis dla Polonii **3.16** Pogoda **3.23** W akcji **3.45** Filmy Dokumentalne TVP INFO **4.11** Taśmy bezpieki

TRWAM

10.00 Audiencja Generalna **11.00** Galilejczyk - prezentuje Keith Garner **11.25** Jestem mamą **11.40** Prosto o gospodarce **12.00** Anioł Pański **12.03** Informacje dnia **12.20** Mojżesz - 10 przykazań **13.20** Młodzi Światu - Kazik **13.30** Msza święta **14.20** Koncert życzeń dla Mamy **15.50** Ma się rozumieć **16.00** Informacje dnia **16.10** Na zdrowie **16.30** Wyszyński - historia **17.00** Po stronie prawdy **17.30** Rykoszetem **17.55** Poczet Wielkich Polaków **18.00** Anioł Pański **18.05** Informacje dnia **18.15** Rozmowy niedokończone **19.25** Święty na każdy dzień **19.30** Brat Franciszek **20.00** Informacje dnia **20.20** Różaniec **20.50** Myśląc Ojczyzna **21.00** Apel Jasnogórski **21.20** Informacje dnia **21.40** Polski Punkt Widzenia **22.00** Mojżesz - 10 przykazań **22.50** 100 cudownych miejsc na świecie **23.00** Frank Duff i Legion Maryi **23.55** Kolory Świętości

KULTURA

7.55 Informacje kulturalne **8.30** Niedziela z... twórczością ludową **9.20** Ikaria XB - 1 - film science fiction, Czechosłowacja **11.00** Królewskie sny - serial **12.20** Królewskie sny - serial **13.45** Rzecz Polska - FSM Syrena 105 - cykl dok. **14.00** Rzeźba w poszukiwaniu miejsca - reportaż **14.20** Tamte lata, tamte dni - Ryszard Karczykowski - magazyn **14.55** Smutne potwory - film anim. **15.40** Moja noc u Maud - film obyczajowy, Francja **17.30** Co dalej? **17.55** Urodzeni artyści - Ryszard i Radosław Dembińscy **18.30** Informacje kulturalne **18.55** Saga rodu Forsyte'ów - serial **20.00** Genialna przyjaciółka - sezon 2, 5 - serial **21.15** Na wschód od Hollywood - Olli Maki. Najszczęśliwszy dzień jego życia - film fabularny, Niemcy, Szwecja, Finlandia **22.55** Więcej niż fikcja - Woskowe imperium Madame Tussaud - film dok.

CZWARTEK, 27 MAJA

TVP 1

5.15 **Przysięga (418) -** serial
6.05 **Elif (986) -** serial
6.50 **Policzmy się dla Polski -** felieton
7.00 **Transmisja Mszy Świętej**
7.30 **Pełnia Wiary -** magazyn
8.00 **Wiadomości**, **Pogoda**
8.15 **Kwadrans polityczny**
8.40 **Ranczo s.X (118) - Kto tu rządzi -** serial
9.35 **Komisarz Alex s.VII (82) - Morderczy test -** serial
10.35 **Ojciec Mateusz s.XVII (222) - Pingwin -** serial
11.25 **Kasta -** serial
12.00 **Wiadomości**
12.10 **Agrobiznes**
12.35 **To się opłaca -** magazyn
12.50 **Zainwestuj w marzenia s.III (40) -** serial
12.55 **Największe cuda natury - Wybrzeża -** cykl dok.
14.00 **Elif (987) -** serial
15.00 **Wiadomości**, **Pogoda**
15.15 **Alarm! -** magazyn
15.35 **Gra słów. Krzyżówka -** teleturniej
16.00 **Przysięga (419) -** serial
17.00 **Teleexpress**
17.15 **Jaka to melodia?**
17.55 **Klan (3818) -** telenowela
18.20 **Kasta - Tajemnice klubu -** serial
18.55 **Jeden z dziesięciu -** teleturniej
19.25 **Sport, Wiadomości, Pogoda**
20.10 **Alarm! -** magazyn
20.30 **Leśniczówka (402) -** serial
21.00 **Sprawa dla reportera**
21.55 **Magazyn śledczy**
22.30 **Magazyn kryminalny 997**
23.15 **Motel Polska**
23.50 **Tanie Dranie - Moroz i Kłopotowski komentują świat**
0.35 **Londyńczycy II (10) -** serial
1.30 **Nowa - Pożegnanie -** serial
2.25 **Ocaleni -** reality show
3.30 **Sprawa dla reportera**
4.25 **Magazyn śledczy**
4.50 **Zakończenie dnia**

TVP 2

5.25 **Na dobre i na złe (672) -** serial
6.20 **Smaki świata po polsku**
6.50 **Familiada -** teleturniej
7.20 **Policzmy się dla Polski**
7.30 **Pytanie na śniadanie**
11.15 **Policzmy się dla Polski**
11.25 **Wojciech Cejrowski - boso przez świat - Peru. Nie chce-cie tam być**
11.50 **Barwy szczęścia (2455) -** serial
12.30 **Koło fortuny -** teleturniej
13.15 **Kozacka miłość (121) -** serial
14.05 **Va Banque (262) -** teleturniej
14.35 **Na sygnale (299) - Witaj, tato! -** serial
15.05 **Koło Fortuny - extra -** teleturniej
15.10 **Górscy ratownicy (75) -** serial
16.00 **Koło fortuny -** teleturniej
16.35 **Familiada -** teleturniej
17.15 **Promyk nadziei (47) -** serial
18.00 **Panorama**
18.20 **Va Banque (263) -** teleturniej
18.45 **Kozacka miłość (122) -** serial
19.35 **Barwy szczęścia (2455) -** serial
20.10 **Barwy szczęścia (2456) -** serial
20.40 **Kulisy serialu**
20.55 **Na sygnale (317 - 318) -** serial
21.50 **Mała matura 1947 (4) -** serial
22.45 **The Good Doctor (50) -** serial
23.35 **Legend -** dramat, USA, W. Brytania, Francja, reż. Brian Helgeland, wyk. Tom Hardy, Emily Browning, David Thewlis, Christopher Eccleston, Chazz Palminteri HIT
1.55 **Zmruż oczy -** film obyczajowy, reż. Andrzej Jakimowski, wyk. Zbigniew Zamachowski, Ola Prószyńska, Małgorzata Foremniak, Andrzej Chyra, Andrzej Mastalerz, Rafał Guźniczak, Jerzy Rogalski, Krzysztof Ławniczak, Ryszard Orlik, Rafał Walentowicz
3.30 **Bez tożsamości (35) -** serial
4.20 **Art Noc - Festiwal Kultury Żydowskiej w Krakowie - Szalom na Szerokiej - Glass House Orchestra Selda & Boom Pam**
5.10 **Zakończenie dnia**

POLSAT

6.00 **Nowy dzień z Polsat News**
8.40 **Malanowski i Partnerzy**
9.40 **Sekrety rodziny**
10.40 **Dlaczego ja?**
11.40 **Gliniarze**
12.50 **Wydarzenia**
13.25 **Interwencja**
13.40 **Trudne sprawy**
14.40 **Dlaczego ja?**
15.50 **Wydarzenia**, **Pogoda**
16.15 **Interwencja**
16.30 **Na ratunek**
17.00 **Gliniarze**
18.00 **Pierwsza miłość**
18.50 **Wydarzenia, Sport, Pogoda**
19.25 **Gość Wydarzeń**
20.00 **Wolni od długów**

21.05 **Ilu miałaś facetów? -** komedia romantyczna, USA, 2011, reż. Mark Mylod, wyk. Anna Faris, Chris Evans, Ari Graynor, Blythe Danner - Ally Darling czyta artykuł, który skłania ją do przekonania, że zostanie samotna już na zawsze. Za wszelką cenę nie chce do tego dopuścić i rozpoczyna przegląd swoich byłych facetów w nadziei, że przeoczyła wśród nich tego "idealnego" na resztę życia. Jednak jej desperackie próby, by ponownie związać się ze swoimi dawnymi kochankami przybierają komiczną formę. HIT
23.35 **Mamuśka -** dramat obyczajowy, USA, 1998, reż. Chris Columbus, wyk. Julia Roberts, Susan Sarandon, Ed Harris, Jena Malone
2.20 **Tajemnice losu**

TVN

5.40 **Uwaga! -** program interwencyjny
6.00 **Ukryta prawda**
7.00 **Kuchenne rewolucje -** program kulinarno - rozrywkowy
8.00 **Dzień Dobry TVN -** magazyn
11.35 **Doradca smaku**
11.45 **Ukryta prawda**
14.55 **Szpital -** program obyczajowy
16.00 **LAB -** serial
17.00 **Kuchenne rewolucje -** program kulinarno - rozrywkowy
18.00 **Ukryta prawda**
19.00 **Fakty**
19.25 **Uwaga! koronawirus**
19.35 **Sport**
19.45 **Pogoda**
19.55 **Uwaga! -** program interwencyjny
20.10 **Doradca smaku**
20.15 **Na Wspólnej -** serial
20.55 **Milionerzy**
21.30 **Kuchenne rewolucje -** program kulinarno - rozrywkowy

22.30 **Tylko mnie kochaj -** komedia romantyczna, Polska 2006, reż. Ryszard Zatorski, wyk. Maciej Zakościelny, Agnieszka Grochowska, Julia Wróblewska, Grażyna Szapołowska, Jan Frycz, Marcin Bosak, Dominika Kluźniak, Tomasz Karolak, Przemysław Sadowski, Danuta Stenka, Artur Żmijewski, Bartosz Żukowski, Iwona Wszołkówna, Joanna Jabłczyńska HIT
0.45 **Szadź -** kulisy produkcji
1.10 **Efekt Domina**
1.45 **Uwaga! -** program interwencyjny
2.05 **NOC Magii**
3.30 **Szpital -** program obyczajowy

TTV

5.10 **SOS. Ekipy w akcji**
6.15 **Express -** informacje
6.30 **Uwaga!**
6.50 **Ukryta prawda**
7.55 **Królowe życia -** serial
8.25 **Gogglebox. Przed telewizorem**
9.25 **Gogglebox. Przed telewizorem**
10.25 **Sędzia Anna Maria Wesołowska**
11.25 **Sędzia Anna Maria Wesołowska**
12.20 **Fachowcy**
13.00 **Idealna niania**
13.45 **Królowe życia -** serial
14.30 **Królowe życia -** serial
15.15 **Królowe życia -** serial
15.45 **Express -** informacje
16.00 **Pogoda**
16.05 **Gogglebox. Przed telewizorem**
17.05 **Nauka jazdy**
17.45 **Express -** informacje
18.00 **Pogoda**
18.05 **Usterka**
18.35 **Złomowisko PL**
19.45 **Express -** informacje
20.00 **Pogoda**
20.05 **Kanapowcy**
21.05 **Patent na...**
21.45 **Express -** informacje
21.58 **Pogoda**
22.00 **Zamiana żon**
23.00 **Damy i wieśniaczki. PL**
0.00 **Królowe życia -** serial
1.00 **To tylko kilka dni**
2.00 **Kartoteka**
3.05 **Kartoteka**
4.05 **Kossakowski. Nieoczywiste**

TVN 7

5.50 **Szkoła -** serial
6.50 **Szpital -** program obyczajowy
7.55 **Po pierwsze kino**
7.55 **Zakochani po uszy -** serial
8.25 **Miłe wieści**
8.30 **Rozwód. Walka o wszystko**
9.30 **Ukryta prawda**
11.30 **Ten moment**
12.00 **Szpital -** program obyczajowy
13.00 **Szkoła -** serial
14.00 **19 + -** serial
14.30 **Sąd rodzinny -** program sądowy
15.30 **Sędzia Anna Maria Wesołowska**
16.30 **Ukryta prawda**
17.30 **Brzydula -** serial
18.00 **Rozwód. Walka o wszystko**
19.00 **19 + -** serial
19.30 **Zakochani po uszy -** serial
20.00 **Brzydula -** serial
20.30 **Hotel Paradise**
21.30 **Zanim odejdą wody -** komedia, USA 2010, reż. Todd Phillips, wyk. Robert Downey Jr, Zach Galifianakis, Michelle Monaghan, Jamie Foxx, Juliette Lewis, Danny McBride HIT
23.40 **John Q -** film sensacyjny, USA 2002, reż. Nick Cassavetes, wyk. Denzel Washington, Robert Duvall, Kimberly Elise, James Woods, Anne Heche, Ray Liotta, Obba Babatunde, Daniel E. Smith
2.10 **Z archiwum X -** serial
3.10 **Druga strona medalu -** talk show
3.45 **NOC Magii**

PULS

6.00 **Zbuntowany anioł -** telenowela
7.00 **Lombard: Życie pod zastaw -** serial
9.00 **Rodzinny interes -** serial
10.00 **Zbuntowany anioł -** telenowela
11.00 **Zbuntowany anioł -** telenowela
12.00 **Zaklinaczka duchów -** serial
13.00 **Zaklinaczka duchów -** serial
14.00 **Lombard: Życie pod zastaw -** serial
16.00 **Rodzinny interes -** serial
17.00 **Rodzinny interes -** serial
18.00 **Lombard: Życie pod zastaw -** serial
20.00 **Co ty wiesz o swoim dziadku? -** komedia, USA 2016, reż. Dan Mazer, wyk. Aubrey Plaza, Danny Glover, Robert De Niro, Zac Efron, Zoey Deutch HIT
22.05 **Męska rzecz -** komedia, USA 2003, reż. Chris Koch, wyk. James Brolin, Jason Lee, Julia Stiles, Selma Blair
0.10 **Champion 2 -** dramat sensacyjny, USA 2006, reż. Isaac Florentine, wyk. Ben Cross, Eli Danker, Michael Jai White, Scott Adkins
2.05 **Z archiwum policji**
2.50 **Wojciech Cejrowski. Boso**
3.30 **Taki jest świat**
4.15 **Z archiwum policji**
5.00 **Rodzinny interes -** serial

STOPKLATKA

5.55 Kura - etiuda **6.10** Scena Śmiechu **7.05** Złotopolscy - serial **8.05** Plebania - serial **9.05** Klara i wszystko jasne - serial **10.10** Doktor Martin - serial **12.10** Chicago Fire - serial **13.05** Katastrofy w przestworzach **15.20** Burzliwe Seattle - film sensacyjny **17.00** Chicago Fire - serial **17.55** Wojny magazynowe **19.10** Wojny kontenerowe **20.00** Draka w Bronksie - film kryminalny, Kanada, Hong Kong **21.50** Pitch Black - film sci - fi, USA

TV 4

7.00 Strażnik Teksasu **8.00** Nasz nowy dom **9.00** Sędzia Judy **9.30** Pierwsza miłość **10.20** Nowe Sekrety sąsiadów **10.50** Detektywi w akcji **11.50** Kobra - oddział specjalny **12.55** STOP Drogówka **13.55** Galileo **14.55** Z miłości do dziecka **16.00** Policjantki i Policjanci **17.00** Kochane pieniądze - serial **19.00** Policjantki i Policjanci **20.00** Święty - serial **20.30** Sprawiedliwi - Wydział Kryminalny **21.40** Biały Tygrys - film wojenny **23.50** Wzór - serial

TV6

6.00 TOP 10 - Lista przebojów **7.00** Słoneczny patrol **8.00** Słoneczny patrol **9.00** Galileo **10.00** Sędzia Judy **11.00** Pamiętniki z wakacji **12.00** Miodowe lata **14.00** Policjantki i Policjanci **15.00** Detektywi w akcji **16.00** Pierwsza miłość **16.50** Miłość na zakręcie **17.20** Hawaje 5 - 0 **18.15** Miodowe lata **19.25** Miodowe lata **20.00** Galileo **21.00** Kryminalne zagadki Miami **22.55** American Hustle - dramat kryminalny **1.40** STOP Drogówka **2.40** TOP 10

TVP SPORT

5.40 Droga do EURO 2020 (10) - magazyn **6.05** Łączy nas EURO (3) **6.45** Piłka nożna - Eliminacje EURO 2020. Izrael - Polska **8.55** Wioślarstwo - PŚ, Lucerna - Finały **9.45** Wioślarstwo - PŚ, Lucerna - Finały **11.05** Siatkówka kobiet - Liga Narodów, Rimini. Serbia - Polska **13.00** Piłka nożna - Liga Europy - Finał. Villarreal - Manchester United. - **15.10** Hokej na lodzie - MŚ Elity, Ryga. Szwajcaria - Słowacja **17.30** Siatkówka kobiet - Liga Narodów, Rimini. Polska - Turcja **17.50** Siatkówka kobiet - Liga Narodów, Rimini. Polska - Turcja **20.15** Łączy nas EURO (4) **20.50** RING TVP SPORT - magazyn **21.45** Sport **22.20** Hokej na lodzie - MŚ Elity, Ryga. Szwecja - Czechy, 3D **0.20** Hokej na lodzie **1.05** transmisja **4.00** Podnoszenie ciężarów - Mistrzostwa Europy, Moskwa - kat. +109kg mężczyzn **5.20** Zakończenie dnia

EUROSPORT

6.00 Kolarstwo. Giro d'Italia, World Tour, Włochy 11. etap **7.00** Tenis. Roland Garros, Paryż, Francja Finał kobiet **8.30** Kolarstwo. Giro d'Italia, World Tour, Włochy 11. etap **9.30** Tenis. Paryż, Francja Finał kobiet **10.30** Kolarstwo. Giro d'Italia, World Tour, Włochy 11. etap **11.20** Kolarstwo. Giro d'Italia, World Tour, Włochy 12. etap **17.30** Kolarstwo. Wyścig dookoła Andaluzji, Pro Series, Hiszpania 3. etap **18.35** Kolarstwo. Giro d'Italia, World Tour, Włochy 12. etap **20.00** Tenis. Roland Garros, Paryż, Francja Finał mężczyzn **22.00** Igrzyska Olimpijskie. Girls Rule **23.05** Kolarstwo. Wyścig dookoła Andaluzji, Pro Series, Hiszpania 3. etap **0.00** Kolarstwo. Giro d'Italia, World Tour, Włochy 12. etap **1.30** Tenis. Roland Garros, Paryż, Francja Finał mężczyzn **3.00** Kolarstwo. Giro d'Italia, World Tour, Włochy 12. etap **4.30** Tenis. Roland Garros

POLSAT 2

6.00 Disco Gramy **7.00** Joker **8.00** Trudne sprawy **9.05** Drwale i inne opowieści Bieszczadu **9.35** Drwale i inne opowieści Bieszczadu **10.00** Na ratunek 112 **10.30** Sekrety rodziny **11.30** Dlaczego ja? **12.30** Nasz nowy dom **13.30** Świat według Kiepskich - serial komediowy **14.00** Świat według Kiepskich **14.30** Świat według Kiepskich **15.00** Trudne sprawy **16.00** Nasz nowy dom **17.00** Sekrety rodziny **18.00** Malanowski i Partnerzy **18.30** Malanowski i Partnerzy **19.00** Gliniarze **20.05** Wydarzenia **20.35** Gość Wydarzeń **21.10** Trudne sprawy **22.10** Dlaczego ja? **23.10** Świat według Kiepskich **23.40** Świat według Kiepskich **0.10** Ślad **1.05** Zdrady **2.05** Wydarzenia **2.50** Wystarczy chcieć **3.20** Echo lasu **3.50** SuperLudzie **4.20** SuperLudzie **4.50** SuperLudzie **5.20** SuperLudzie **5.45** Telezakupy TV Okazje

SUPER POLSAT

6.00 Wydarzenia **6.35** SuperLudzie Extra **7.00** Psi patrol **8.00** Kung Fu Panda: Legenda o niezwykłości **8.30** Wallykazam! **9.30** SpongeBob Kanciastoporty **10.00** SuperLudzie **10.30** Świat według Kiepskich **11.00** Nasz nowy dom **12.00** Niania **12.30** Niania **13.00** Chirurdzy **14.00** Chirurdzy **15.00** TOP CHEF **16.30** Hell's Kitchen - Piekielna Kuchnia **18.00** Nasz nowy dom **19.00** Świat według Kiepskich **19.30** Świat według Kiepskich **20.05** W cywilu 5: Pole bitwy - film sensacyjny, USA, 2017, reż. James Nunn, wyk. Mike ,The Miz' Mizanin, Maryse Mizanin, Heath Slater **22.00** Bez litości - film sensacyjny, USA, 2014, reż. Antoine Fuqua, wyk. Denzel Washington, Marton Csokas, Chloë Grace Moretz, David Harbour **0.50** Kabaretowa Ekstraklasa **1.00** Miasto długów **2.00** Miasto długów **3.00** Gliniarze **4.00** Na ratunek 112

TVP INFO

5.35 Serwis Info, Pogoda, Serwis Sportowy co pół godziny **13.59** Serwis Info **14.29** Serwis Info **14.50** Pogoda **14.59** Serwis Info **15.29** Info Dzień **16.24** Pogoda **16.30** Koronawirus. Szczepionka **17.00** Teleexpress **17.15** Teleexpress Extra **17.30** O co chodzi **18.00** Panorama **18.19** Serwis Info **18.37** O tym się mówi - magazyn **19.30** Wiadomości **19.58** Gość Wiadomości **20.13** Minęła 20ta **21.00** Nie da się ukryć - magazyn **21.25** Serwis Info **21.41** Pogoda **21.50** W tyle wizji **22.25** Serwis Info **22.30** W tyle wizji Extra **23.00** INFO Wieczór **23.30** W akcji **23.55** Serwis Info **0.03** Wiadomości **0.31** Gość Wiadomości **0.56** Pogoda **1.00** Minęła 20ta **1.55** W tyle wizji **2.30** Serwis Info **2.35** W tyle wizji Extra **3.00** Serwis dla Polonii **3.16** Pogoda **3.23** W akcji **3.45** Filmy Dokumentalne TVP INFO **4.12** Taśmy bezpieki

TRWAM

9.30 Po stronie prawdy **10.00** Informacje dnia **10.15** Rozmowy niedokończone **11.25** Myśląc Ojczyzna **11.35** Przyroda i ludzie **12.00** Anioł Pański **12.03** Informacje dnia **12.20** Ziemia Obiecana **13.20** Przegląd katolickiego tygodnika „Niedziela" **13.30** Msza święta **14.20** Kateri **15.50** Ma się rozumieć **16.00** Informacje dnia **16.10** Z wędką nad wodę **16.35** Porady Medyczne Bonifratrów **17.00** Akademia pro - life **17.05** Drogą ks. Bosco **17.30** Odpowiedzialni za Kościół **17.55** Poczet Wielkich Polaków **18.00** Anioł Pański **18.05** Informacje dnia **18.15** Rozmowy niedokończone **19.25** Święty na każdy dzień **19.30** Przyjaciele i bohaterowie **20.00** Informacje dnia **20.20** Różaniec **20.50** Głos Polski **21.00** Apel Jasnogórski **21.20** Informacje dnia **21.40** Polski Punkt Widzenia **22.00** Ziemia Obiecana **23.00** Pierre Teilhard de Chardin **23.55** Kolory Świętości

KULTURA

8.00 Informacje kulturalne **8.25** Tamte lata, tamte dni - Ryszard Karczykowski **9.00** Moja noc u Maud - film obyczajowy **11.00** Królewskie sny - serial **13.40** Rok 2020 - cykl dok. **14.10** Trzeci punkt widzenia **14.45** Jack Lemmon-nieprzeciętny Everyman - film dok. **15.50** Młyn i krzyż - film kostiumowy **17.30** Co dalej? **17.50** Rzecz Polska - Mapy i Polska Ilustracja Dziecięca - cykl dok. **18.05** Zimna Rewolucja. Społeczeństwa Europy Środkowo - Wschodniej wobec socrealizmu **18.30** Informacje kulturalne **18.55** Saga rodu Forsyte'ów - serial **20.00** Tego się nie wytnie - talk - show **21.30** Czarny kot, biały kot Black cat, white cat - film fabularny **23.50** Tego się nie wytnie EKSTRA **0.15** Magazyn Rolling Stone **1.05** Co dalej? **1.20** Informacje kulturalne **1.50** Na wschód od Hollywood - Olli Maki. Najszczęśliwszy dzień jego życia - film fabularny

PIĄTEK, 28 MAJA

TVP 1

7.00 **Transmisja Mszy Świętej**
7.30 **Agape** - magazyn
8.00 **Wiadomości, Pogoda**
8.15 **Kwadrans polityczny**
8.35 **Ranczo s.X (119)** - serial
9.35 **Komisarz Alex s.VII (83)** - serial
10.35 **Ojciec Mateusz s.XVII (223) - Przypadkowa druhna** - serial
11.25 **Kasta - Tajemnice klubu** - serial
12.00 **Wiadomości**
12.10 **Agrobiznes**
12.35 **Magazyn Rolniczy**
12.50 **Odyseja wilka** - film dok.
14.00 **Elif (988)** - serial
15.00 **Wiadomości, Pogoda**
15.15 **Alarm!** - magazyn
15.35 **Gra słów. Krzyżówka** - teleturniej
16.05 **Przysięga (420)** - serial
17.00 **Teleexpress**
17.15 **Jaka to melodia?**
17.55 **Klan (3819)** - telenowela
18.20 **Kasta - Aktor** - serial
18.55 **Jeden z dziesięciu** - teleturniej
19.25 **Sport, Wiadomości, Pogoda**
20.10 **Alarm!** - magazyn
20.30 **Leśniczówka (403)** - serial
21.00 **Ojciec Mateusz s.XXV (327)** - serial
22.00 **Randka w ciemno** - komedia, Polska, reż. Wojciech Wójcik, wyk. Katarzyna Maciąg, Borys Szyc, Lesław Żurek, Anna Dereszowska, Zbigniew Zamachowski, Bogusław Linda, Tomasz Kot, Danuta Stenka, Krystyna Tkacz HIT
23.40 **Gotówka** - thriller, USA, reż. Stephen Milburn Anderson, wyk. Sean Bean, Chris Hemsworth, Victoria Profeta, Mike Starr
1.40 **S. W. A. T. - Jednostka specjalna. s.II (40)** - serial
2.30 **Determinator (2)** - serial
3.30 **Magazyn kryminalny 997**
4.20 **Fascynujący czas wiosny - Nowy Początek** - cykl dok.
4.40 **Notacje - Henryk Danneman. Batalion morski** - cykl dok.
4.50 **Zakończenie dnia**

TVP 2

5.20 **Na dobre i na złe (673) - Solidarność matek** - serial
6.20 **Anna Dymna - spotkajmy się - Katarzyna Parzuchowska**
6.50 **Familiada** - teleturniej
7.30 **Policzmy się dla Polski**
7.55 **Pytanie na śniadanie**
10.40 **Panorama**
10.50 **Pytanie na śniadanie**
11.20 **Policzmy się dla Polski**
11.25 **Dookoła Bałtyku (3)** - magazyn
11.50 **Barwy szczęścia (2456)** - serial
12.30 **Koło fortuny** - teleturniej
13.15 **Kozacka miłość (122)** - serial
14.05 **Va Banque (263)** - teleturniej
14.35 **Na sygnale (300) - Sobowtór** - serial
15.10 **Górscy ratownicy (76) - Tabula rasa, cz. 2** - serial
16.00 **Koło fortuny** - teleturniej
16.35 **Familiada** - teleturniej
17.15 **Promyk nadziei (48)** - serial
18.00 **Panorama**
18.05 **Va Banque (264)** - teleturniej
18.30 **Kozacka miłość (123)** - serial
19.15 **Siatkówka mężczyzn - Liga Narodów, Rimini - Polska - Włochy**
21.40 **Centralne Biuro Humoru (6)** - program rozrywkowy
23.05 **Muzyka, Taniec, Zabawa**
0.10 **Kino relaks - Iskry miłości** - film obyczajowy, USA, reż. Gary Yates, wyk. Meghan Markle, Christopher Jacot, Kristina Pesic, Lochlyn Munro HIT
1.50 **USS Squalus zatonął** - thriller, USA, reż. James Keach, wyk. Sam Neil, Shea Whigham, Emily Procter
3.25 **Legend** - dramat, USA, Wielka Brytania, Francja, reż. Brian Helgeland, wyk. Tom Hardy, Emily Browning, David Thewlis, Christopher Eccleston, Chazz Palminteri
5.40 **Zakończenie dnia**

POLSAT

6.00 **Nowy dzień z Polsat News**
8.40 **Malanowski i Partnerzy**
9.40 **Sekrety rodziny**
10.40 **Dlaczego ja?**
11.40 **Gliniarze**
12.50 **Wydarzenia**
13.25 **Interwencja**
13.40 **Trudne sprawy**
14.40 **Dlaczego ja?**
15.50 **Wydarzenia, Pogoda**
16.15 **Interwencja**
16.30 **Na ratunek**
17.00 **Gliniarze**
18.00 **Pierwsza miłość**
18.50 **Wydarzenia, Sport, Pogoda**
19.25 **Gość Wydarzeń**
20.00 **Aladyn** - film fantasy, W. Brytania, USA, Australia, reż. Guy Ritchie, wyk. Marwan Kenzari, Naomi Scott, Mena Massoud, Navid Negahban - Aladyn to młody zawadiaka mieszkający w Agrabah. Pewnego dnia spotyka na targowisku przepiękną dziewczynę i zakochuje się w niej od pierwszego wejrzenia. Okazuje się, że to księżniczka Dżasmina, córka Sułtana, która jedynie przebrała się za prostą służącą.

22.50 **Lara Croft Tomb Raider: Kolebka życia** - film przygodowy, USA, Niemcy, Japonia, Wielka Brytania, 2003, reż. Jan de Bont, wyk. Angelina Jolie, Gerard Butler, Ciarán Hinds, Chris Barrie HIT
1.25 **Pakt milczenia** - horror, USA, 2006, reż. Renny Harlin, wyk. Steven Strait, Laura Ramsey, Sebastian Stan
3.45 **Tajemnice losu**

TVN

5.40 **Uwaga!** - program interwencyjny
6.00 **Ukryta prawda** - program obyczajowy
7.00 **Kuchenne rewolucje** - program kulinarno - rozrywkowy
8.00 **Dzień Dobry TVN** - magazyn
11.35 **Doradca smaku**
11.45 **Ukryta prawda** - program obyczajowy
12.50 **Ukryta prawda** - program obyczajowy
13.50 **Ukryta prawda** - program obyczajowy
14.55 **Szpital** - program obyczajowy
16.00 **LAB** - serial
17.00 **Kuchenne rewolucje** - program kulinarno - rozrywkowy
18.00 **Ukryta prawda** - program obyczajowy
19.00 **Fakty, Sport, Pogoda**
19.25 **Uwaga! koronawirus**
19.55 **Uwaga!** - program interwencyjny
20.05 **Miłe wieści**

20.10 **Warcraft: Początek** - film przygodowy, Chiny, Kanada, Japonia, USA 2016, reż. Duncan Jones, wyk. Travis Fimmel, Paula Patton, Ben Foster, Dominic Cooper, Toby Kebbell, Daniel Wu, Clancy Brown HIT
22.50 **Blade: Mroczna Trójca** - horror, USA 2004, reż. David S. Goyer, wyk. Wesley Snipes, Kris Kristofferson, Dominic Purcell, Jessica Biel, Ryan Reynolds, Parker Posey
1.10 **Kuba Wojewódzki** - talk show
2.15 **Uwaga!** - program interwencyjny
2.35 **NOC Magii**
4.00 **Szpital** - program obyczajowy

TTV

5.25 **Fachowcy**
6.15 **Express** - informacje
6.30 **Uwaga!**
6.50 **Ukryta prawda**
7.55 **Królowe życia** - serial
8.25 **Gogglebox. Przed telewizorem**
10.25 **Sędzia Anna Maria Wesołowska**
12.20 **Fachowcy**
13.00 **Idealna niania**
13.45 **Królowe życia** - serial
14.30 **Królowe życia** - serial
15.15 **Królowe życia** - serial
15.45 **Express** - informacje
16.00 **Pogoda**
16.05 **Miłe wieści**
16.10 **Gogglebox. Przed telewizorem**
17.05 **Nauka jazdy**
17.45 **Express** - informacje
18.00 **Pogoda**
18.05 **Usterka**
18.35 **Złomowisko PL**
19.45 **Express** - informacje
20.00 **Pogoda**
20.05 **Sport**
20.10 **Gogglebox. Przed telewizorem**
20.40 **Gogglebox. Przed telewizorem**
21.45 **Express** - informacje
21.58 **Pogoda**
22.00 **Królowe życia** - serial
22.55 **Królowe życia** - serial
23.55 **Damy i wieśniaczki. Za granicą**
1.00 **Gogglebox. Przed telewizorem**
1.40 **Seks** - wypadki
2.40 **Latynoskie królowe** - serial
3.40 **Miłość potrzebna od zaraz** - serial

TVN 7

5.55 **Szkoła** - serial
6.55 **Szpital** - program obyczajowy
7.55 **Po pierwsze kino**
8.00 **Zakochani po uszy** - serial
8.30 **Rozwód. Walka o wszystko**
9.30 **Ukryta prawda**
11.30 **Ten moment**
12.00 **Szpital** - program obyczajowy
13.00 **Szkoła** - serial
14.00 **19 +** - serial
14.30 **Sąd rodzinny** - program sądowy
15.30 **Sędzia Anna Maria Wesołowska**
16.30 **Ukryta prawda**
17.30 **Brzydula** - serial
18.00 **Rozwód. Walka o wszystko**
19.00 **Ukryta prawda**
20.00 **Brzydula** - serial
20.30 **Miłe wieści**
20.40 **Wytańczyć marzenia** - film obyczajowy, USA 2006, reż. Liz Friedlander, wyk. Antonio Banderas, Alfre Woodard, Rob Brown, Yaya DaCosta, John Ortiz, Jenna Dewan HIT
23.05 **Volta** - komedia, Polska 2017, reż. Juliusz Machulski, wyk. Andrzej Zieliński, Olga Bołądź, Aleksandra Domańska, Michał Żurawski, Jacek Braciak, Joanna Szczepkowska, Katarzyna Herman
1.25 **Z archiwum X** - serial
2.25 **Druga strona medalu** - talk show
3.00 **NOC Magii**

PULS

6.00 **Zbuntowany anioł** - telenowela
7.00 **Lombard: Życie pod zastaw** - serial
9.00 **Rodzinny interes** - serial
10.00 **Zbuntowany anioł** - telenowela
11.00 **Zbuntowany anioł** - telenowela
12.00 **Zaklinaczka duchów** - serial
13.00 **Zaklinaczka duchów** - serial
14.00 **Lombard: Życie pod zastaw** - serial
16.00 **Rodzinny interes** - serial
17.00 **Rodzinny interes** - serial
18.00 **Lombard: Życie pod zastaw** - serial
20.00 **Sabotaż** - film akcji, USA 2014, reż. David Ayer, wyk. Arnold Schwarzenegger, Joe Manganiello, Olivia Williams, Sam Worthington HIT
22.05 **Rocky 4** - dramat, USA 1985, reż. Sylvester Stallone, wyk. Brigitte Nielsen, Burt Young, Carl Weathers, Dolph Lundgren, Sylvester Stallone, Talia Shire
23.55 **Uliczny wojownik - film akcji, USA, Japonia 1994, wyk. Byron Mann, Jean - Claude Van Damme, Kylie Minogue, Ming - Na Wen, Raul Julia**
2.00 **Castle** - serial
2.55 **Reporterzy. Z życia wzięte, 2020**
3.50 **Wojciech Cejrowski. Boso**
4.35 **Z archiwum policji**
5.00 **Dyżur**
5.30 **Dyżur**

STOPKLATKA

5.55 Scena Śmiechu **6.50** Dom - serial **8.40** Poszukiwacze Bursztynowej Komnaty - film przygodowy **10.55** Silverado - dramat **13.45** Iluzjonista - film kostiumowy **15.55** Czterej pancerni i pies cz. 7 - 8 - serial **17.55** Wojny magazynowe Kanada **19.10** Wojny kontenerowe **20.00** Miś - komedia **22.20** Psychol - horror **0.40** Skowyt: Odrodzenie - horror **2.35** Milion dolarów - komedia obyczajowa **4.45** Nowa Scena Śmiechu

TV 4

6.00 Gliniarz i prokurator **7.00** Strażnik Teksasu **8.00** Nasz nowy dom **9.00** Sędzia Judy **9.30** Pierwsza miłość **10.20** Nowe Sekrety sąsiadów **10.50** Detektywi w akcji **11.50** Kobra - oddział specjalny **12.55** STOP Drogówka **13.55** Galileo **14.55** Z miłości do dziecka **15.55** Policjantki i Policjanci **16.55** Najgroźniejsi kierowcy świata **19.00** Policjantki i Policjanci **20.00** Gwiazdy Kabaretu **22.00** Sprawiedliwi - Wydział Kryminalny

TV6

6.00 TOP 10 - Lista przebojów **7.00** Słoneczny patrol **8.00** Słoneczny patrol **9.00** Galileo **10.00** Sędzia Judy **11.00** Pamiętniki z wakacji **12.00** Miodowe lata **14.00** Policjantki i Policjanci **15.00** Detektywi w akcji **16.00** Pierwsza miłość **16.50** Miłość na zakręcie **17.20** Hawaje 5 - 0 **18.15** Miodowe lata **20.00** Galileo **21.00** CSI: Kryminalne zagadki Nowego Jorku **22.55** Morderczy występ - thriller **0.50** Dancing with the Stars. Taniec z Gwiazdami

TVP SPORT

5.30 Sport **6.00** Łączy nas EURO (4) **6.35** Piłka nożna - Eliminacje EURO 2020. Polska - Słowenia **8.50** Hokej na lodzie - MŚ Elity, Ryga. Szwecja - Czechy **11.05** Siatkówka kobiet - Liga Narodów, Rimini. Polska - Turcja **13.00** Boks - Gala Bokserska. Khan vs. McCloskey, USA **13.50** piłka nożna - Liga Mistrzów - Skróty meczów 1 finału **15.10** Hokej na lodzie - MŚ Elity, Ryga. Kazachstan - Kanada **17.35** Łączy nas EURO (5) **18.10** Historia EURO - 1996. Niemcy w ojczyźnie futbolu - cykl dok. **19.10** Liga Mistrzów - Skróty meczów 1 finału 1, Wielka Brytania **20.30** Liga Mistrzów - skróty meczów 1/2F **21.45** Sport **22.30** Siatkówka mężczyzn - Liga Narodów, Rimini. Polska - Włochy **0.30** Hokej - NHL - skróty meczów **1.05** transmisja **4.00** Sporty walki - Gala MMA ONE Championship - Dangal II, Singapur

EUROSPORT

6.00 Kolarstwo. Giro d'Italia, World Tour, Włochy 12. etap **7.00** Tenis. Roland Garros, Paryż, Francja Finał mężczyzn **8.30** Kajakarstwo. PŚ, Szeged, Węgry **9.00** Kajakarstwo. Kwalifikacje olimpijskie, Barnaul, Rosja **10.30** Igrzyska Olimpijskie. Head to head: Carl Lewis - Usain Bolt **11.05** Kolarstwo. Giro d'Italia, World Tour, Włochy 12. etap **12.20** Kolarstwo. Giro d'Italia, World Tour, Włochy 13. etap **14.00** Kolarstwo. Giro d'Italia, World Tour, Włochy 13. etap **16.10** Kolarstwo. Giro d'Italia, World Tour, Włochy 13. etap **17.30** Kolarstwo. Pro Series, Hiszpania 4. etap **18.30** Kolarstwo. Giro d'Italia, World Tour, Włochy 13. etap **20.00** Tenis. Roland Garros, Paryż, Francja Finał kobiet **21.30** Igrzyska Olimpijskie. Nuffin for Nuffin **23.00** Kolarstwo. Pro Series, Hiszpania 4. etap **0.00** Kolarstwo. Giro d'Italia, World Tour, Włochy 13. etap

POLSAT 2

6.00 Disco Gramy **7.00** Joker **8.00** Trudne sprawy **9.05** Drwale i inne opowieści Bieszczadu **10.00** Na ratunek 112 **10.30** Sekrety rodziny **11.30** Dlaczego ja? **12.30** Nasz nowy dom **13.30** Świat według Kiepskich **14.00** Świat według Kiepskich **14.30** Świat według Kiepskich **15.00** Trudne sprawy **16.00** Nasz nowy dom **17.00** Sekrety rodziny **18.00** Malanowski i Partnerzy **18.30** Malanowski i Partnerzy **19.00** Gliniarze **20.05** Wydarzenia **20.35** Gość Wydarzeń **21.10** Mayday **22.10** Piękni i bezrobotni **22.40** Piękni i bezrobotni **23.20** Life - horror sci - fi, USA, 2017, reż. Daniel Espinosa, wyk. Jake Gyllenhaal, Hiroyuki Sanada, Ryan Reynolds, Rebecca Ferguson **1.30** Kabaretowa Ekstraklasa **2.05** Wydarzenia **2.50** Wystarczy chcieć **3.20** Echo lasu **3.50** Magazyn Atleci **4.20** Magazyn Atleci **4.45** Magazyn Atleci Polsat Sport 2021

SUPER POLSAT

6.00 Wydarzenia **6.35** SuperLudzie Extra **7.00** Psi patrol **8.00** Kung Fu Panda: Legenda o niezwykłości **8.30** Potwory kontra obcy **9.30** SpongeBob Kanciastoporty **10.00** Linia życia. Niepokonani **10.30** Świat według Kiepskich **11.00** Nasz nowy dom **12.00** SuperLudzie **13.00** Chirurdzy **15.00** TOP CHEF **16.30** Hell's Kitchen - Piekielna Kuchnia **18.00** Nasz nowy dom **19.00** Świat według Kiepskich **20.05** Bez litości - film sensacyjny, USA, 2014, reż. Antoine Fuqua, wyk. Denzel Washington, Marton Csokas, Chloë Grace Moretz, David Harbour **22.50** Kung Fu Szał - komedia sensacyjna, Hongkong/Chiny, 2005, reż. Stephen Chow, wyk. Stephen Chow, Xiaogang Feng, Wah Yuen, Zhi Hua Dong **0.55** Mały - komedia kryminalna, USA, 2006, reż. Keenen Ivory Wayan **3.00** Gliniarze **4.00** Polacy za granicą **5.00** Na ratunek 112

TVP INFO

5.35 Serwis Info, Pogoda, Serwis Sportowy co pół godziny **13.59** Serwis Info **14.29** Serwis Info **14.49** Pogoda **14.59** Serwis Info **15.29** Info Dzień **16.24** Pogoda **16.30** Koronawirus. Szczepionka **17.00** Teleexpress **17.15** Teleexpress Extra **17.30** O co chodzi **18.00** Panorama **18.19** Serwis Info **18.37** O tym się mówi - magazyn **19.30** Wiadomości **19.58** Gość Wiadomości **20.13** Forum **21.00** Nie da się ukryć - magazyn **21.25** Serwis Info **21.41** Pogoda **21.50** W tyle wizji **22.25** Serwis Info **22.30** W tyle wizji Extra **23.00** INFO Wieczór **23.30** W akcji **23.55** Serwis Info **0.03** Wiadomości **0.31** Gość Wiadomości **0.56** Pogoda **1.00** Forum **1.55** W tyle wizji **2.30** Serwis Info **2.35** W tyle wizji Extra **3.00** Serwis dla Polonii **3.16** Pogoda **3.23** Nie da się ukryć - magazyn

TRWAM

13.20 100 cudownych miejsc na świecie **13.30** Msza święta **14.20** 100 cudownych miejsc na świecie **14.30** Zrozumieć Antycywilizację **14.55** Słowo życia **15.00** Koronka do Bożego Miłosierdzia **15.20** Mocni w wierze **15.50** Ma się rozumieć **16.00** Informacje dnia **16.10** Siódmy sakrament **16.35** Świat na wyciągnięcie ręki **16.55** Święty na każdy dzień **17.00** Regał Mistrzowie **17.30** Geopolityka **17.55** Poczet Wielkich Polaków **18.00** Anioł Pański **18.05** Informacje dnia **18.15** Westerplatte Młodych **18.55** Przegląd Katolickiego Tygodnika „Niedziela" **19.00** Warto zauważyć... w mijającym tygodniu **19.30** Opowieści Theo **19.45** Modlitwa z telefonicznym udziałem dzieci **20.00** Informacje dnia **20.20** Różaniec **20.50** Myśląc Ojczyzna **21.00** Apel Jasnogórski **21.20** Informacje dnia **21.40** Polski Punkt Widzenia **22.00** Ziemia Obiecana **23.00** Karol de Foucauld

KULTURA

7.00 Teledysk **8.00** Informacje kulturalne **8.30** Kronos **9.15** Młyn i krzyż - film kostiumowy, Polska, Szwecja **11.00** Modrzejewska - Początek - serial **12.30** Koncert na 707 ulic - program rozrywkowy **13.30** Testimonium Veritatis. 7 cnót według Papieża i Prymasa. - koncert **14.30** Wydarzenie aktualne **14.55** Dziwor - film dok. **15.40** Ogień pod pokładem - film fabularny, Wielka Brytania **17.45** Co dalej? **18.00** Rok 2020 - cykl dok. **18.30** Informacje kulturalne **18.55** Reżyserzy - Alan J. Pakula 8 sezon 3 - cykl dok. **20.00** Wieczór kinomana - Wstęp do filmu - Złodziejaszki **20.05** Wieczór kinomana - Złodziejaszki aka Manbiki Kazoku - dramat, Japonia **22.15** Tego się nie wytnie - talk - show **23.35** Tego się nie wytnie EKSTRA **23.55** Gomorra IV - serial **1.00** Nad zakurzone morze - film anim.

SOBOTA, 29 MAJA

TVP 1

5.05 **Klan (3816 - 3817)** - telenowela
5.55 **Magazyn Ekspresu Reporterów**
6.50 **Policzmy się dla Polski** - felieton
7.00 **Transmisja Mszy Świętej**
7.35 **Rok w ogrodzie**
8.00 **Rok w ogrodzie Extra** - magazyn
8.15 **wojsko - polskie.pl (153)** - reportaż
8.40 **Pełnosprawni (406)** - magazyn
9.10 **Prywatne życie zwierząt - Zła reputacja** - reportaż
9.40 **Fascynujący świat - Cała prawda o nadwadze** - film dok.
10.45 **Sprawa dla reportera**
11.50 **Łowcy skalpów** - western, USA, reż. Sydney Pollack, wyk. Burt Lancaster, Shelley Winters, Telly Savallas, Ossie Davies, Armando Silvestre
13.45 **Okrasa łamie przepisy - Smak lawendy** - magazyn kulinarny
14.15 **Z pamięci - Marek Hłasko**
14.25 **Ozdrowieńcy - /10/** - magazyn
14.55 **To był rok!**
15.50 **Siatkówka mężczyzn - Liga Narodów. Polska - Serbia**
18.00 **Lekkoatletyka - Drużynowe Mistrzostwa Europy - Chorzów**
19.25 **Sport, Wiadomości, Pogoda**
20.05 **Komisarz Alex s.XII (147) - Duch kapitana** - serial
20.55 **Piłka nożna - Liga Mistrzów - Finał. Manchester City - Chelsea Londyn**
23.30 **Wielka majówka** - komedia, Polska, reż. Krzysztof Rogulski, wyk. Zbigniew Zamachowski, Jan Piechociński, Anna Moczkowska, Roman Kłosowski, Ewa Wiśniewska HIT
1.10 **Taniec pustyni** - dramat, USA, Wielka Brytania, reż. Richard Raymond, wyk. Freida Pinto, Tom Cullen, Reece Ritchie
3.05 **Miasto prywatne** - film sensacyjny, Polska, reż. Jacek Skalski, wyk. Bogusław Linda, Dariusz Gnatowski, Maciej Kozłowski, Maria Gładkowska, Mirosław Baka, Mirosław Zbrojewicz
4.25 **Z pamięci - Marek Hłasko**

TVP 2

5.50 **Barwy szczęścia (2452)** - serial
6.20 **Barwy szczęścia (2453)** - serial
6.55 **M jak miłość (1592)** - serial
7.55 **Pytanie na śniadanie**
11.20 **Zainwestuj w marzenia s.III (40) - Prawa konsumenta w bankowości** - serial
11.30 **Rodzinny ekspres**
12.10 **Leśny wojownik** - film przygodowy, USA, reż. Aaron Norris, wyk. Chuck Norris, Terry Kiser, Max Gail, Trenton Knight
14.00 **Familiada** - teleturniej
14.35 **Koło fortuny** - teleturniej
15.15 **Wojciech Cejrowski - boso**
15.45 **Smaki świata po polsku s.II**
16.20 **Na dobre i na złe (812) Na rozdrożach** - serial
17.20 **Na sygnale (317) - Stare grzechy** - serial
17.50 **Słowo na niedzielę**
18.00 **Panorama, Pogoda**
18.30 **Postaw na milion** - teleturniej
19.25 **Rodzinka.pl s.VIII (180) - Boskie życie** - serial
20.00 **Step Up. All In** - film muzyczny, USA, reż. Trish Sie, wyk. Ryan Guzman, Briana Evigan, Adam Sevani, Stephen Boss HIT
22.00 **Hity wszech czasów** - magazyn muzyczny
23.05 **Papierowe gody** - komedia, Kanada, reż. Rebecca Addelman, wyk. Avan Jogia, Andie McDowell, Eve Hewson, Hamish Linklater
0.45 **Banita** - film fabularny, Chiny, Francja, USA, reż. Nick Powell, wyk. Hayden Christensen, Nicolas Cage, Alexandre Bailly, Yifei Liu
2.30 **Złote runo** - komedia, Polska, reż. Janusz Kondratiuk, wyk. Zbigniew Buczkowski, Zbigniew Mazurek, Sylwia Ross, Monika Bolly, Wiesław Rudzki, Roman Kondratiuk, Stanisława Celińska, Eugeniusz Priwieziencew
4.00 **Rodzinka.pl** - serial
5.05 **Zakończenie dnia**

POLSAT

6.00 **Nowy dzień z Polsat News**
8.25 **Alvin i wiewiórki: Wielka wyprawa** - film familijny, USA, 2015, reż. Walt Becker
10.10 **Ewa gotuje**
10.40 **Nasz nowy dom**
11.40 **Wolni od długów**
12.40 **Bogaty dom - Biedny dom**
13.40 **Łowcy nagród**
14.40 **Rolnicy. Podlasie**
15.45 **Więzienie**
17.45 **Chłopaki do wzięcia**
18.50 **Wydarzenia, Sport, Pogoda**
19.25 **Gość Wydarzeń**

20.00 **Avengers: Koniec gry** - film sci - fi, USA, reż. Anthony Russo, Joe Russo, wyk. Robert Downey Jr, Chris Evans, Mark Ruffalo, Chris Hemsworth - Iron Man samotnie dryfuje w kosmosie, połowa superbohaterów przestała istnieć, a Kapitan Ameryka próbuje pogodzić się z porażką. Świat już nigdy nie będzie taki sam, a ocaleni muszą nauczyć się żyć w nowych warunkach. Nie wszyscy jednak dają za wygraną. Gdy w bazie Avengers pojawia się Ant - Man, w głowach herosów rodzi się szalony plan zmiany obecnego stanu rzeczy. HIT
23.55 **Resident Evil: Ostatni rozdział** - horror, USA, Niemcy, Francja, Kanada, RPA, Australia, Wielka Brytania, Japonia, 2017, reż. Paul W.S. Anderson, wyk. Milla Jovovich, Ali Larter, Shawn Roberts, Ruby Rose
2.45 **Tajemnice losu**
4.40 **Disco Gramy**

TVN

5.10 **Uwaga!** - program interwencyjny
5.25 **Ukryta prawda** - program obyczajowy
6.25 **Kuchenne rewolucje** - program kulinarno - rozrywkowy
7.25 **Wymarzone ogrody**
8.00 **Dzień Dobry TVN** - magazyn
11.30 **Na Wspólnej Omnibus** - serial
13.15 **Blues Brothers** - komedia, USA 1980, reż. John Landis, wyk. John Belushi, Dan Aykroyd, Carrie Fisher, Donald Dunn, Murphy Dunne, Kathleen Freeman, John Candy, James Brown, Cab Calloway, Aretha Franklin, Ray Charles
15.55 **Równi sobie**
16.55 **Budując marzenia** - program lifestylowy
17.25 **Wymarzone ogrody**
18.00 **Kuchenne rewolucje** - program kulinarno - rozrywkowy
19.00 **Fakty, Sport, Pogoda**
19.45 **Uwaga!** - program interwencyjny

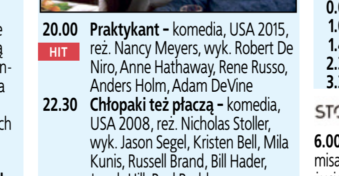

20.00 **Praktykant** - komedia, USA 2015, reż. Nancy Meyers, wyk. Robert De Niro, Anne Hathaway, Rene Russo, Anders Holm, Adam DeVine HIT
22.30 **Chłopaki też płaczą** - komedia, USA 2008, reż. Nicholas Stoller, wyk. Jason Segel, Kristen Bell, Mila Kunis, Russell Brand, Bill Hader, Jonah Hill, Paul Rudd
1.00 **Maggie** - horror, USA, Szwajcaria 2015, reż. Henry Hobson, wyk. Arnold Schwarzenegger, Abigail Breslin, Joely Richardson, Douglas M. Griffin
3.00 **Uwaga!** - program interwencyjny
3.20 **NOC Magii**

TTV

5.10 **Handlarze. Na zlecenie**
6.15 **Sport**
6.25 **Express** - informacje
6.45 **DeFacto**
7.15 **DeFacto**
7.45 **Vlogbox. W necie**
8.30 **Sport**
8.40 **Gogglebox. Przed telewizorem**
9.45 **Express** - informacje
10.00 **Pogoda**
10.05 **Cała prawda o super jedzeniu**
10.35 **Kanapowcy**
11.35 **Nic do zgłoszenia**
12.35 **Gniewna planeta** - dokument
13.35 **Damy i wieśniaczki. Za granicą**
14.35 **Królowe życia** - serial
15.45 **Express** - informacje
15.58 **Pogoda**
16.00 **Ostre cięcie**
16.40 **Gogglebox. Przed telewizorem**
17.45 **Express** - informacje
18.00 **Pogoda**
18.05 **Usterka**
18.35 **Kanapowcy**
19.45 **Express** - informacje
20.00 **Pogoda**
20.05 **Królowe życia** - serial
21.05 **Królowe życia** - serial
21.35 **Królowe życia** - serial
22.00 **Damy i wieśniaczki. PL**
23.00 **Gogglebox. Przed telewizorem**
0.00 **Gogglebox. Przed telewizorem**
1.00 **Gogglebox. Przed telewizorem**
1.45 **Ostre cięcie**
2.30 **Oszuści** - serial
3.30 **Latynoskie królowe** - serial

TVN 7

5.15 **Szkoła** - serial
6.15 **Kosmiczny wykop**
6.30 **Wiza na miłość**
7.30 **Ten moment**
8.00 **Ukryta prawda**
12.05 **Hotel Paradise**
14.05 **Akademia policyjna IV: Patrol obywatelski** - komedia, USA 1987, reż. Jim Drake, wyk. Steve Guttenberg, Bubba Smith, David Graf, Michael Winslow, Sharon Stone, George Gaynes
15.50 **Władca pierścieni: Powrót króla** - film przygodowy, Nowa Zelandia, USA, Niemcy 2003, reż. Peter Jackson, wyk. Elijah Wood, Ian McKellen, Viggo Mortensen, Sean Astin, Bernard Hill, John Noble, John Rhys - Davies, Billy Boyd, Dominic Monaghan, Orlando Bloom, Liv Tyler
20.00 **Łowca i królowa lodu** - film przygodowy, USA, Chiny 2016, reż. Cedric Nicolas - Troyan, wyk. Chris Hemsworth, Charlize Theron, Jessica Chastain, Emily Blunt, Nick Frost, Rob Brydon HIT
22.30 **Zaginione miasto Z** - film przygodowy, USA 2016, reż. James Gray, wyk. Charlie Hunnam, Robert Pattinson, Sienna Miller, Tom Holland, Edward Ashley, Ian McDiarmid
1.20 **Z archiwum X** - serial
2.20 **Druga strona medalu** - talk show
2.55 **NOC Magii**

PULS

6.00 **Castle** - serial
7.00 **Taki jest świat**
8.00 **Lombard: Życie pod zastaw** - serial
10.00 **Lombard: Życie pod zastaw** - serial
12.00 **Lombard: Życie pod zastaw** - serial
14.00 **Lombard: Życie pod zastaw** - serial
16.00 **Lombard: Życie pod zastaw** - serial
18.00 **Lombard: Życie pod zastaw** - serial
20.00 **Rocky 5** - dramat, USA 1990, reż. John G. Avildsen, wyk. Burgess Meredith, Burt Young, Richard Gant, Sage Stallone, Sylvester Stallone, Talia Shire, Tommy Morrison HIT
22.05 **Odwet** - film akcji, USA 2018, reż. Brian A. Miller, wyk. Bruce Willis, Frank Grillo, Johnathon Schaech, Olivia Culpo
0.00 **Co ty wiesz o swoim dziadku?** - komedia, USA 2016, reż. Dan Mazer, wyk. Aubrey Plaza, Danny Glover, Robert De Niro, Zac Efron, Zoey Deutch
2.05 **Castle** - serial
3.00 **Taki jest świat**
3.50 **Menu na miarę**
4.25 **Z archiwum policji**
4.50 **Dyżur**
5.30 **Dyżur**

STOPKLATKA

6.00 Klara i wszystko jasne - serial **8.00** Komisarz Rex - serial **10.00** Stawka większa niż życie cz. 1 - 2 - serial **12.40** Za horyzontem - film przygodowy, USA **15.35** Jeszcze bardziej zgryźliwi tetrycy - komedia, USA **17.40** Miś - komedia, Polska **20.00** Psychol - thriller, USA **22.10** Brick Mansions. Najlepszy z najlepszych - film sensacyjny, Francja, Kanada **0.25** Dzień świra - komediodramat, Polska **2.20** Porno - komedia obyczajowa

TV 4

6.00 Szczeniak zwany Scooby Doo **6.30** Dzielna Mysz **6.50** Najgroźniejsi kierowcy świata **8.50** Galileo **10.50** Zagniewani młodociani - komedia **12.35** STOP Drogówka **13.40** K - 9 - komedia sensacyjna **15.50** Policjantki i Policjanci **18.50** Domowe rozgrywki **19.00** Galileo **20.00** Policjantki i Policjanci **22.00** Sprawiedliwi - Wydział Kryminalny **0.00** Czas zemsty - film sensacyjny, USA, 2003, reż. Michael Oblowitz

TV6

6.00 TOP 10 - Lista przebojów **7.05** Flintstonowie **10.30** Alex Rider: Misja Stormbreaker - film przygodowy **12.30** Narzędzie zagłady - film sci - fi **14.05** Columbo **16.05** Wzór - serial **20.00** Galileo **21.00** CSI: Kryminalne zagadki Nowego Jorku **23.00** Po prostu walcz 2 - dramat sensacyjny, USA, 2011, reż. Michael Jai White, wyk. Michael Jai White, Dean Geyer, Alex Meraz, Todd Duffee **1.05** Dancing with the Stars. Taniec z Gwiazdami

TVP SPORT

6.35 Łączy nas EURO (5) **7.15** Siatkówka mężczyzn - Kwalifikacje olimpijskie - podsumowanie **9.05** Droga do EURO 2020 (11) - magazyn **9.40** Stan futbolu - magazyn **10.40** Piłka nożna - Ekstraliga kobiet, 22.kolejka. **10.55** Piłka nożna - Ekstraliga kobiet, 22.kolejka. **13.15** Kolarstwo szosowe - Orlen Wyścig Narodów, Białystok - etap 1 **13.25** Kolarstwo szosowe - Orlen Wyścig Narodów, Białystok - etap 1 - **15.30** Lekkoatletyka - Drużynowe Mistrzostwa Europy - Chorzów - etap 1 **15.40** Lekkoatletyka - Drużynowe Mistrzostwa Europy - Chorzów - etap 1 - **19.20** Łączy nas EURO (6) **19.50** Piłka nożna - Liga Mistrzów - Finał **21.00** boks **21.45** Piłka nożna - Liga Mistrzów - Finał **22.05** boks **22.55** Piłka nożna - Liga Mistrzów - Finał **23.55** Boks - Gala DAZN w Londynie, O2 Arena **1.05** Transmisja

EUROSPORT

8.30 Kolarstwo. Giro d'Italia, World Tour, Włochy 19. etap **9.30** Tenis. Roland Garros, Paryż, Francja 3. runda kwalifikacji **10.30** Kolarstwo. Giro d'Italia, World Tour, Włochy 19. etap **12.15** Kolarstwo. Giro d'Italia, World Tour, Włochy 20. etap **17.30** Simulated Racing. Studio **17.35** Simulated Racing. Wyścig **18.40** Jeździectwo. Global Champions Tour, Saint Tropez, Francja Skoki **19.30** Kolarstwo. Giro d'Italia, World Tour, Włochy 20. etap **21.00** Tenis. Building the Legend **22.00** Tenis. Roland Garros, Paryż, Francja Best of **23.00** Kolarstwo. Giro d'Italia, World Tour, Włochy 20. etap **0.00** Jeździectwo. Global Champions Tour, Saint Tropez, Francja Skoki **1.30** Tenis. Roland Garros, Paryż, Francja Finał kobiet. Iga Świątek - Sofia Kenin **3.00** Kolarstwo. Giro d'Italia, World Tour, Włochy 20. etap **4.30** Tenis. Building the Legend

POLSAT 2

6.00 Disco Gramy **7.00** Awantura o kasę **8.00** Nasz nowy dom **9.00** Dlaczego ja? **12.00** Dlaczego ja? **13.00** Dlaczego ja? **14.00** Przyjaciółki **15.00** Nasz nowy dom **16.00** Design Dream. Pojedynek na wnętrza **17.00** Design Dream. Pojedynek na wnętrza **18.00** Komisarz Mama **19.00** Kowalscy kontra Kowalscy **19.30** Kowalscy kontra Kowalscy **20.05** Wydarzenia **20.35** Gość Wydarzeń **21.10** Life - horror sci - fi, USA, 2017, reż. Daniel Espinosa, wyk. Jake Gyllenhaal, Hiroyuki Sanada, Ryan Reynolds, Rebecca Ferguson **23.30** Demonstracja siły - film sensacyjny, USA, 2013 **1.35** Kabaretowa Ekstraklasa **2.05** Wydarzenia **2.50** #JesteśmyDlaDzieci **3.20** Echo Lasu **3.50** Echo Lasu **4.20** Interwencja **4.35** Interwencja **4.50** Interwencja **5.05** Interwencja **5.20** Górale Udogodnienia. napisy dla niesłyszących **5.45** Telezakupy TV Okazje

SUPER POLSAT

6.00 Wydarzenia **6.35** SuperLudzie Extra **7.00** Psi patrol **7.30** Psi patrol **8.00** Psi patrol **8.30** Psi patrol **9.00** Kung Fu Panda: Legenda o niezwykłości **9.30** Kung Fu Panda: Legenda o niezwykłości **10.00** Świat według Kiepskich **10.30** Świat według Kiepskich **11.00** Kopernik była kobietą **12.00** Serca dwa **12.30** Nasz nowy dom **13.40** ORLEN Wyścig Narodów w Białymstoku **15.30** Kabaretowa Ekstraklasa **16.30** Karate Kid - film familijny, USA, 1984 **19.00** Świat według Kiepskich **19.30** Świat według Kiepskich **20.00** Na linii ognia - thriller sensacyjny, USA, 1993 **22.35** Kabaretowa Ekstraklasa **23.00** Szczeniaki - komedia, Francja, 2016 **0.55** Polsat SuperHit Festiwal 2017 **2.00** Polsat SuperHit Festiwal 2017 **3.00** Polacy za granicą **4.00** Polacy za granicą **5.00** Na ratunek 112 **5.30** Na ratunek 112

TVP INFO

5.55 Serwis Info, Pogoda, Serwis Sportowy co pół godziny **13.59** Serwis Info weekend **14.29** Serwis Info weekend **14.53** Pogoda **15.00** Debata TVP INFO - program publicystyczny **15.29** Info Dzień **16.25** Pogoda **16.30** Koronawirus. Szczepionka **17.00** Teleexpress **17.15** Teleexpress Extra **17.30** Studio Wschód - magazyn **18.00** Panorama **18.18** Serwis Info weekend **18.30** Kobiecym okiem - magazyn **18.52** Serwis Info weekend **19.30** Wiadomości - **19.58** Gość Wiadomości - **20.13** Minęła 20ta **21.00** Nie da się ukryć - magazyn **21.25** Serwis Info weekend **21.41** Pogoda **21.50** W tyle wizji **22.25** Serwis Info weekend **22.30** W tyle wizji Extra **23.00** Magazyn śledczy **23.25** INFO Wieczór **0.00** Wiadomości - **0.28** Gość Wiadomości - **0.56** Pogoda **1.00** Salon dziennikarski - program publicystyczny **1.46** Pogoda **1.56** Minęła 20ta **2.49** Pogoda

TRWAM

14.30 Przegląd Katolickiego Tygodnika "Niedziela" **14.35** Święty Patryk, apostoł Irlandii **15.30** Wierzę w Boga **16.00** Informacje dnia **16.10** Mój Tatuś walczył pod Monte Cassino **16.30** 100 cudownych miejsc na świecie **16.40** Poczet Wielkich Polaków **16.45** Jubileusz Zgromadzenia Sióstr Franciszkanek Misjonarek Maryi **18.00** Anioł Pański **18.05** Informacje dnia **18.15** Westerplatte Młodych **18.55** Przegląd Katolickiego Tygodnika "Niedziela" **19.00** Warto zauważyć... **19.30** Opowieści Theo **19.45** Modlitwa z telefonicznym udziałem dzieci **20.00** Informacje dnia **20.20** Różaniec **20.50** Myśląc Ojczyzna **21.00** Apel Jasnogórski z **21.20** Informacje dnia **21.40** Polski Punkt Widzenia **22.00** Zofia Czeska - błogosławiona na nasze czasy **22.20** Bł. Maria Teresa Ledóchowska **23.15** Głos serca **23.55** Kolory Świętości

KULTURA

8.15 Denka od butelek, Francja **8.25** Jonasz i morze - film anim. **8.35** The Fiddle / Der Fiddle - film anim. **8.50** Sposób na Alcybiadesa - serial **10.00** Czarne chmury - Intryga - serial **11.10** Enter Enea Festival 2020 - Kamil Piotrowicz Sextet - koncert **11.45** Jazz się dzieje w państwie duńskim, Dania **12.10** Urodzeni artyści - Aga i Janusz Prus **12.35** Radwan - film dok. **13.05** Teatr Sensacji - Stawka większa niż życie - Partia domina **14.30** Tego się nie wytnie - talk - show **16.00** Pan Smith jedzie do Waszyngtonu - komedia **18.10** Tamte lata, tamte dni - Andrzej i Jacek Zielińscy **18.45** Czy czujesz rytm? **20.00** Dobrze się kłamie w miłym towarzystwie , Włochy **21.45** Muse live at Rome Olympic Stadium - koncert, Wielka Brytania **23.00** Seans kultowy - Życie Carlita - film sensacyjny, USA **1.25** Urodzeni artyści - Aga i Janusz Prus

NIEDZIELA, 30 MAJA

TVP 1

5.10 **Klan (3818 - 3819) -** telenowela
6.00 **Słownik polsko@polski**
6.25 **wojsko - polskie.pl (153) -** reportaż
6.55 **Słowo na niedzielę**
7.00 **Transmisja Mszy Świętej**
8.00 **Tydzień**
8.30 **Zakochaj się w Polsce -** magazyn
9.05 **Weterynarze z sercem**
9.35 **Przyrodnik na tropie - /22/ - Przebiśnieg -** cykl dok.
10.05 **Wielkie rodziny (10) -** dokument
10.55 **Słowo na niedzielę -** Najmniejszy lud w największych kłopotach
11.00 **Transmisja Mszy Świętej**
11.55 **Między ziemią a niebem**
12.00 **Anioł Pański**
12.15 **Między ziemią a niebem**
12.50 **Pasterz - Prymas i Papież -** serial
13.15 **BBC w Jedynce - Naczelne, cz. 1 Tajemnice przetrwania**
14.15 **Z pamięci - Stanisław Baj**
14.30 **Lekkoatletyka - Drużynowe Mistrzostwa Europy - Chorzów**
16.20 **Kolarstwo szosowe - Orlen Wyścig Narodów, Rzeszów**
17.00 **Teleexpress, Pogoda**
17.30 **Jaka to melodia?**
18.00 **Jaka to melodia?**
18.55 **EURO 2020 -** konferencja
19.25 **Sport, Wiadomości, Pogoda**
20.15 HIT **Pamiętam Ciebie z Tamtych Lat - The best of Krzysztof Krawczyk, cz. 1 -** koncert
21.20 **Pamiętam Ciebie z Tamtych Lat - The best of Krzysztof Krawczyk, cz. 2 -** koncert
22.20 **To był rok!**
23.30 **Zakochana Jedynka - Bella Germania - ep. 3 -** serial
1.15 **Truskawkowe dni -** film obyczajowy, Szwecja, reż. Wiktor Ericsson, wyk. Nelly Axelsson, Staszek Cywka, Julia Kijowska, Przemysław Sadowski, Jan Dravnel
3.00 **Cała prawda o nadwadze**
4.05 **Jaka to melodia?**
4.50 **Z pamięci - Stanisław Baj**
4.55 **Zakończenie dnia**

TVP 2

5.20 **Barwy szczęścia (2454 - 2456) -** serial
6.55 **M jak miłość (1593) -** serial
7.55 **Pytanie na śniadanie**
11.30 **Dookoła Bałtyku (4) -** magazyn
12.00 **Gwiazdy w południe - Kolty siedmiu wspaniałych -** western, USA, reż. Paul Wendkos, wyk. George Kennedy, Michael Ansara, James Whitmore, Monte Markham
14.00 **Familiada -** teleturniej
14.35 **Koło fortuny -** teleturniej
15.15 **Szansa na sukces. Opole 2021**
16.15 **Na sygnale (318) - Rozwiązania siłowe -** serial
16.45 **Lajk!**
17.00 **Zainwestuj w marzenia s.III (40) - Prawa konsumenta w bankowości -** serial
17.15 **Moje życie XXL (10) -** reality show
18.00 **Panorama**
18.10 **Pogoda**
18.20 **Wojciech Cejrowski - boso przez świat - Peru. Prawo jazdy dla WC**
18.50 **Smaki świata po polsku**
19.15 **Siatkówka mężczyzn - Liga Narodów, Rimini. - Polska - Słowenia**
21.40 HIT **Banita -** film fabularny, Chiny, Francja, USA, reż. Nick Powell, wyk. Hayden Christensen, Nicolas Cage, Alexandre Bailly, Yifei Liu
23.25 **Kino bez granic - Iwan, syn Amira -** dramat, Rosja, reż. Maksim Panfiłow, wyk. Karolina Gruszka, Dmitrij Diużew, Bobur Juldaszew, Lola Eltajewa, Nargis Abdullajewa
2.05 **Zabawa zabawa -** dramat, Polska, reż. Kinga Dębska, wyk. Dorota Kolak, Agata Kulesza, Maria Dębska
3.35 **To ja, złodziej -** komedia sensacyjna, Polska, reż. Jacek Bromski, wyk. Zbigniew Dunin - Kozicki, Janusz Gajos, Daniel Olbrychski, Anna Romantowska, Jan Frycz, Krzysztof Globisz, Krystyna Feldman, Bożena Dykiel, Kinga Preis
5.10 **Zakończenie dnia**

POLSAT

6.00 **Nowy dzień z Polsat News**
8.35 **Asterix na olimpiadzie -** komedia przygodowa, Francja, 2008, reż. Frédéric Forestier, Thomas Langmann, wyk. Gérard Depardieu, Clovis Cornillac, Stéphane Rousseau, Vanessa Hessler
11.00 **Aladyn -** film fantasy, Wielka Brytania, USA, Australia, reż. Guy Ritchie, wyk. Marwan Kenzari, Naomi Scott, Mena Massoud, Navid Negahban
13.50 **Avengers: Koniec gry -** film sci - fi, USA, reż. Anthony Russo, Joe Russo, wyk. Robert Downey Jr, Chris Evans, Mark Ruffalo, Chris Hemsworth
17.40 **Nasz nowy dom**
18.40 **Domowe rozgrywki**
18.50 **Wydarzenia, Sport, Pogoda**
19.30 **Państwo w Państwie**
20.00 **Kabaret na żywo - Klinika Skeczów Męczących**

22.05 HIT **Ja, szpieg -** komedia przygodowa, USA, 2002, reż. Betty Thomas, wyk. Eddie Murphy, Owen Wilson, Malcolm McDowell, Famke Janssen - Niebezpieczny handlarz bronią wykrada supernowoczesny, eksperymentalny samolot szpiegowski, który ma zamiar przekazać w ręce międzynarodowego terrorysty. Z misją odzyskania samolotu rząd Stanów Zjednoczonych wysyła zapatrzonego w siebie boksera.
0.10 **Człowiek zasad -** film sensacyjny, USA, Rumunia, 2015
2.25 **Tajemnice losu**

TVN

5.05 **Uwaga! -** program interwencyjny
5.25 **Ukryta prawda**
6.25 **Kuchenne rewolucje**
7.25 **Nowa Maja w ogrodzie**
7.55 **Akademia ogrodnika**
8.00 **Dzień Dobry TVN -** magazyn
11.30 **Budując marzenia -** program lifestylowy
12.05 **Co za tydzień -** magazyn
12.50 **Rozenek cudnie chudnie -** program lifestylowy
13.25 **Szadź -** kulisy produkcji
13.55 **Lego Masters**
15.30 **Warcraft: Początek -** film przygodowy, Chiny, Kanada, Japonia, USA 2016, reż. Duncan Jones, wyk. Travis Fimmel, Paula Patton, Ben Foster, Dominic Cooper, Toby Kebbell
18.00 **Totalne remonty Szelągowskiej**
19.00 **Fakty, Sport, Pogoda**
19.45 **Uwaga! -** program interwencyjny
20.00 **Rafa -** thriller, Australia 2010, reż. Andrew Traucki, wyk. Adrienne Pickering, Damian Walshe - Howling, Gyton Grantley, Zoe Naylor

21.55 HIT **Plaga -** horror, USA 2007, reż. Stephen Hopkins, wyk. Hilary Swank, David Morrisey, Idris Elba, Anna Sophia Robb, Stephen Rea, William Ragsdale
0.00 **Blade: Mroczna trójca -** horror, USA 2004, reż. David S. Goyer, wyk. Wesley Snipes, Kris Kristofferson, Dominic Purcell, Jessica Biel, Ryan Reynolds, Parker Posey
2.20 **Kuchenne rewolucje**
3.25 **Uwaga! -** program interwencyjny
3.45 **NOC Magii**

TTV

5.25 **Cała prawda o super jedzeniu**
6.00 **Oszuści -** serial
6.55 **Express -** informacje
7.15 **DeFacto -** Flesz
7.30 **DeFacto**
8.00 **Gogglebox. Przed telewizorem**
8.40 **Najdroższy rejs świata -** serial
9.45 **Express -** informacje
10.00 **Pogoda**
10.05 **To tylko kilka dni**
11.05 **Zamiana żon**
12.05 **Kto to kupi?**
12.50 **Królowe życia -** serial
14.15 **Królowe życia -** serial
14.40 **Damy i wieśniaczki. PL**
15.45 **Express -** informacje
16.00 **Pogoda**
16.05 **Gogglebox. Przed telewizorem**
17.05 **Patent na...**
17.45 **Express -** informacje
18.00 **Pogoda**
18.05 **Patent na...**
18.35 **Damy i wieśniaczki. Za granicą**
19.45 **Express -** informacje
19.58 **Pogoda**
20.00 **Sport**
20.10 **Gogglebox. Przed telewizorem**
21.00 **Gogglebox. Przed telewizorem**
22.00 **To tylko kilka dni**
23.00 **Kanapowcy**
0.00 **Królowe życia -** serial
0.55 **Damy i wieśniaczki. Za granicą**
2.00 **Kossakowski. Wtajemniczenie**
2.35 **Przepustka -** serial
3.05 **Detektywi. Na zlecenie**
3.50 **Detektywi. Na zlecenie**

TVN 7

5.30 **Szkoła -** serial
6.30 **Wiza na miłość**
7.25 **Po pierwsze kino**
7.30 **Ten moment**
8.00 **Kosmiczny wykop**
8.30 **Ukryta prawda**
12.30 **Rozwód. Walka o wszystko**
13.30 **Hotel Paradise**
15.30 **Akademia policyjna V: Misja w Miami Beach -** komedia, USA 1988, reż. Alan Myerson, wyk. Matt McCoy, Janet Jones, George Gaynes, G.W. Bailey, René Auberjonois
17.35 **Łowca i królowa lodu -** film przygodowy, USA, Chiny 2016, reż. Cedric Nicolas - Troyan, wyk. Chris Hemsworth, Charlize Theron, Jessica Chastain, Emily Blunt
20.00 HIT **Jumper -** film sensacyjny 2008, reż. Doug Liman, wyk. Hayden Christensen, Samuel L. JacksonBell
21.55 **Pasażer 57 -** film sensacyjny, USA 1992, reż. Kevin Hooks, wyk. Wesley Snipes, Bruce Payne, Tom Sizemore, Alex Datcher, Bruce Greenwood, Elizabeth Hurley
23.45 **Jackie Chan: Pierwsze uderzenie -** film sensacyjny, Hong Kong, USA 1996, reż. Stanley Tong, wyk. Jackie Chan, Chen Chun Wu, Jackson Lou, Bill Tung, Jouri Petrov
1.25 **Z archiwum X -** serial
2.25 **Druga strona medalu -** talk show
3.35 **NOC Magii**

PULS

6.00 **Rodzinny interes -** serial
9.00 **Alex i spółka: Jak dorosnąć pod okiem rodziców -** film familijny
10.55 **Bibliotekarz: tajemnica włóczni -** film przygodowy, USA, Niemcy
12.50 **Najpiękniejsze baśnie braci Grimm: Księżniczka Maleen -** baśń, Niemcy 2015
14.15 **Najpiękniejsze baśnie braci Grimm: Woda życia -** baśń
15.25 **Giganci ze stali -** film familijny, USA 2011, reż. Shawn Levymedia, USA 2007, reż. Andy Fickman, wyk. Dwayne Johnson, Roselyn Sánchez, Kyra Sedgwick, Madison Pettis, Morris Chestnut
20.00 HIT **Prawo zemsty -** thriller, USA 2009, reż. F.Gary Gray, wyk. Bruce McGill, Colm Meaney, Gerard Butler, Jamie Foxx, Leslie Bibb
22.05 **Zabójcze polowanie -** film akcji, Kanada 2010, reż. Keoni Waxman, wyk. Eric Roberts, Gary Daniels, Michael Hogan, Steve Austin
0.05 **Kill Bill część 2 -** thriller, 2004, reż. Quentin Tarantino, wyk. Daryl Hannah, David Carradine, Lucy Liu, Michael Madsen, Uma Thurman
2.55 **Dyżur**
3.30 **Taki jest świat**
4.15 **Z archiwum policji**
5.00 **Rodzinny interes -** serial

STOPKLATKA

6.00 Klara i wszystko jasne - serial **8.00** Komisarz Rex - serial **11.00** Przygody Merlina - serial **14.20** Nasza niania jest agentem - film familijny, USA **16.20** Selena - film biograficzny, USA **18.50** Poirot: Tragedia w Marsden Manor - film kryminalny, Wielka Brytania **20.00** Draka w Bronksie - film kryminalny, Kanada, Hong Kong **21.50** Sędzia - dramat kryminalny, USA **0.40** Autor widmo - thriller, Francja, Niemcy, Wielka Brytania

TV 4

6.00 Szczeniak zwany Scooby Doo **7.05** Dzielna Mysz **7.25** Tom i Jerry: Magiczny pierścień - film anim. **8.40** Agent XXL: Rodzinny interes - komedia sensacyjna **10.50** Galileo **12.50** STOP Drogówka **13.50** Gwiazdy Kabaretu **14.55** Czarny rycerz - komedia przygodowa **16.55** Biały Tygrys - film wojenny **19.00** Galileo **20.00** Straszny film 5 - komedia **21.50** W podziemnym kręgu - dramat sensacyjny **23.50** Gwiazdy Kabaretu

TV6

6.00 TOP 10 - Lista przebojów **7.05** Flintstonowie **8.45** Dzielna Mysz **9.00** Columbo **11.00** Małe dzikusy - film przygodowy **13.00** Merlin i księga bestii - film fantasy, **15.00** Policjantki i Policjanci **20.00** Galileo **21.00** CSI: Kryminalne zagadki Nowego Jorku **23.00** Arena - thriller sensacyjny, USA, 2011, reż. Jonah Loop, wyk. Samuel L. Jackson, Kellan Lutz, Johnny Messner, Katia Winter **1.00** Spadkobiercy **2.05** Włatcy móch

TVP SPORT

5.55 Droga do EURO **6.30** Łączy nas EURO (6) **7.05** Siatkówka mężczyzn - Liga Narodów. Polska - Serbia **8.50** Historia EURO - 208. Viva Espana. **9.55** Kolarstwo szosowe - Orlen Wyścig Narodów, Białystok **13.00** Lekkoatletyka - Drużynowe Mistrzostwa Europy - Chorzów **16.30** Łączy nas EURO (7) **16.55** Piłka ręczna kobiet - PGNiG Superliga 28.kolejka. Perła Lublin - Zagłębie Lubin **17.10** Piłka ręczna kobiet - PGNiG Superliga 28.kolejka. Perła Lublin - Zagłębie Lubin - **19.45** Piłka ręczna mężczyzn - Puchar Polski - Finał. Grupa Azoty SPR Tarnów - Łomża VIVE Kielce **19.55** Piłka ręczna mężczyzn - Puchar Polski - Finał. Grupa Azoty SPR Tarnów - Łomża VIVE Kielce - **22.15** Sportowy Wieczór **22.50** Lekkoatletyka - Drużynowe Mistrzostwa Europy - Chorzów **1.35** Sporty walki - MMA - Professional Fighters League, Atlantic City

EUROSPORT

6.30 Kolarstwo. Giro d'Italia, World Tour, Włochy 20. etap **7.30** Tenis. Building the Legend **8.30** Kolarstwo. Giro d'Italia, World Tour, Włochy 20. etap **9.40** Tenis. Roland Garros, Paryż, Francja Best of **10.50** Tenis. Roland Garros, Paryż, Francja 1. runda **13.00** Tenis. Roland Garros, Paryż, Francja 1. runda **15.00** Kolarstwo. Giro d'Italia, World Tour, Włochy 21. etap **18.00** Tenis. Roland Garros, Paryż, Francja 1. runda **19.00** Tenis. Roland Garros, Paryż, Francja 1. runda **21.00** Tenis. Roland Garros, Paryż, Francja 1. runda **23.00** Kolarstwo. Criterium du Dauphine, World Tour, Francja 1. etap **0.00** Kolarstwo. Giro d'Italia, World Tour, Włochy 21. etap **1.30** Tenis. Roland Garros, Paryż, Francja 1. runda **3.00** Kolarstwo. Giro d'Italia, World Tour, Włochy 21. etap **4.30** Tenis. Roland Garros, Paryż, Francja 1. runda

POLSAT 2

6.00 Disco Gramy **7.00** Awantura o kasę **8.00** Nasz nowy dom **9.00** Trudne sprawy **10.00** Trudne sprawy **11.00** Trudne sprawy **12.00** Trudne sprawy **13.00** Trudne sprawy **14.00** Przyjaciółki **15.00** Nasz nowy dom **16.00** Kabaret na żywo - Klinika Skeczów Męczących **18.00** Komisarz Mama **19.00** Kowalscy kontra Kowalscy - serial obyczajowy **19.30** Kowalscy kontra Kowalscy **20.05** Wydarzenia **20.40** Interwencja **21.00** Demonstracja siły - film sensacyjny, USA, 2013 **23.05** Piękni i bezrobotni **23.35** Piękni i bezrobotni **0.05** Mayday **1.10** Kabaretowa Ekstraklasa **2.05** Wydarzenia **2.50** #JesteśmyDlaDzieci **3.20** Oblicza Ameryki **3.45** Santo Subito - Cantobiografia Jana Pawła II. Koncert Wielkanocny Piotra Rubika **4.45** Drwale i inne opowieści Bieszczadu **5.20** Ciemna strona miasta **5.45** Telezakupy TV Okazje

SUPER POLSAT

6.00 Wydarzenia **6.35** SuperLudzie Extra **7.00** Psi patrol - serial animowany **7.30** Psi patrol - serial animowany **8.00** Psi patrol - serial animowany **8.30** Psi patrol - serial animowany **9.00** Kung Fu Panda: Legenda o niezwykłości - serial animowany **9.30** Kung Fu Panda: Legenda o niezwykłości **10.00** Design Dream. Pojedynek na wnętrza **11.00** ORLEN Wyścig Narodów W Białymstoku **13.05** Małolaty ninja w lunaparku - komedia familijna, USA, 1998. **15.10** Ania z Zielonego Wzgórza. Dalsze losy, cz. 1 - film familijny, Kanada, 2000 **17.00** Gala boksu /T. Turkowski **21.00** Rycerz Króla Artura - melodramat, USA, 1995 **23.50** Jaja w tropikach - komedia, USA, Wielka Brytania, 2008 **2.15** Kabaretowa Ekstraklasa - program rozrywkowy **2.30** Gliniarze **3.30** Gliniarze **4.30** Na ratunek 112 **5.00** Na ratunek 112 **5.30** Na ratunek 112

TVP INFO

5.55 Serwis Info, Pogoda, Serwis Sportowy co pół godziny **13.59** Serwis Info weekend **14.29** Serwis Info weekend **14.52** Pogoda **15.00** Debata Senior - program publicystyczny **15.29** Serwis Info weekend **15.54** Pogoda **16.00** Okiem Wiary - magazyn **16.29** Koronawirus. Szczepionka **17.00** Teleexpress **17.15** Teleexpress Extra **17.30** Teleexpress na deser - **17.45** Serwis Info weekend **18.00** Panorama **18.18** Serwis Info weekend **18.25** Studio Zachód - magazyn **18.50** INFO V4+ **19.05** Głębia ostrości **19.30** Wiadomości - **19.58** Gość Wiadomości - **20.13** Minęła 20ta **21.00** W pełnym świetle - magazyn **21.30** Serwis Info weekend **21.42** Pogoda **21.50** Strefa starcia - program publicystyczny **23.00** INFO Wieczór **23.55** Serwis Info weekend **0.03** Wiadomości - **0.31** Gość Wiadomości - **0.58** Pogoda **1.07** Woronicza 17 **2.10** Minęła 20ta

TRWAM

9.15 Katecheza ks. bp. Antoniego Długosza **9.30** Msza święta z Jasnej Góry **10.35** Przegląd Katolickiego Tygodnika "Niedziela" **10.40** Cuda Jezusa **11.35** Jesteśmy katolikami **12.00** Anioł Pański **12.20** Wieś - to też Polska **13.30** Papież Polak do Rodaków **14.00** Eksodus - Droga Narodu Wybranego **16.00** Informacje dnia **16.10** Koncert życzeń **17.00** Zostań Żołnierzem RP **17.15** Prawda a Historia **17.30** Nowa Ewangelizacja **17.55** Poczet Wielkich Polaków **18.00** Anioł Pański **18.05** Informacje dnia **18.15** Rozmowy niedokończone **19.25** Święty na każdy dzień **19.30** Opowieści biblijne **20.00** Informacje dnia **20.20** Różaniec **20.50** Kolory Świętości **21.00** Apel Jasnogórski **21.20** Informacje dnia **21.40** Retrospekcja **21.45** Geniusz Stworzenia **23.00** Jak my to widzimy - z daleka widać lepiej **23.30** Tam, gdzie Bóg płacze

KULTURA

6.50 Myśli na ten czas - Ewa Kiedio. Wielkie malarstwo **7.00** Liturgia prawosławna **8.25** Wschodzące gwiazdy baletu. Pięć lat później - serial **9.40** Piotruś i wilk - film anim. **10.20** Gabriela Balcerek - Koncert w Gostyniu **10.50** Arsene Lupin - Sezon 2 - serial **11.55** Trzeci punkt widzenia **12.35** Andriej Tarkowski. W świątyni kina **14.30** Dobrze się kłamie w miłym towarzystwie **16.15** Koncert z okazji 25 - lecia Festiwalu w Verbier **17.15** Niedziela z... rolami Bogumiła Kobieli Przekładaniec - komedia **18.45** Kobiela na plaży - film TVP **19.25** Niedziela z... rolami Bogumiła Kobieli To jest twój nowy syn - film obyczajowy **20.00** Młody Tancerz Roku 2021 - półfinał - widowisko artystyczne **21.30** Hair - musical, USA **23.40** Trzeci punkt widzenia **0.15** Gra tajemnic - dramat, USA **2.15** Teraz animacje! - Nad zakurzone morze - film anim.

PONIEDZIAŁEK, 31 MAJA

TVP 1

5.15 **Przysięga (420) -** serial
6.05 **Elif (988) -** serial
6.50 **Policzmy się dla Polski -** felieton
7.00 **Transmisja Mszy Świętej**
7.30 **Okiem Wiary -** magazyn
8.00 **Wiadomości, Pogoda**
8.15 **Kwadrans polityczny**
8.35 **Ranczo s.X (120) - Próba ognia -** serial
9.35 **Komisarz Alex s.VII (84) - Czworonożny świadek -** serial
10.30 **Ojciec Mateusz s.XVII (224) - Chłopaki -** serial
11.25 **Kasta -** serial
12.00 **Wiadomości**
12.10 **Agrobiznes**
12.35 **Magazyn Rolniczy**
12.50 **BBC w Jedynce - Naczelne, cz. 1 Tajemnice przetrwania**
14.00 **Elif (989) -** serial
15.00 **Wiadomości, Pogoda**
15.15 **Alarm! -** magazyn
15.35 **Gra słów. Krzyżówka -** teleturniej
16.05 **Przysięga (421) -** serial
16.55 **Łączy nas EURO (8)**
17.00 **Teleexpress**
17.15 **Jaka to melodia?**
17.55 **Klan (3820) -** telenowela
18.20 **Kasta - Działkowicz -** serial
18.55 **Jeden z dziesięciu -** teleturniej
19.25 **Sport**
19.30 **Wiadomości**
20.05 **Pogoda**
20.10 **Alarm! -** magazyn
20.30 **Leśniczówka (404) -** serial
21.00 HIT **Teatr Telewizji - Orka**, reż. Joanna Zdrada, wyk. Olga Błasik
22.25 **Świat bez fikcji - Ukraiński Sługa Narodu -** film dok.
23.30 **Do przyjaciół Moskali -** serial
0.30 **Bella Germania - ep. 3 -** serial
2.20 **Zemsta ponad wszystko -** dramat, Francja, reż. Joyce Bunuel, wyk. Laetitia Milot, Alexandre Varga, Annie Gregorio, Laure Killing
3.55 **Powiedzcie światu -** film dok.
4.45 **Notacje -** cykl dok.
4.55 **Zakończenie dnia**

TVP 2

5.20 **Na dobre i na złe (674) - O dzielnym medyku... -** serial
6.15 **Cichy legion - Krew kapłańska. Śledztwo i śmierć księdza Józefa Fudalego.**
6.30 **Cichy legion - Z życia do życia. Ksiądz Michał Pilipiec.**
6.50 **Familiada -** teleturniej
7.30 **Pytanie na śniadanie -** pobudka
7.55 **Pytanie na śniadanie**
11.15 **Policzmy się dla Polski**
11.25 **Rodzinka.pl s.VI (142) - Śmierć w ogrodzie -** serial
11.50 **Barwy szczęścia (2456) -** serial
12.30 **Koło fortuny -** teleturniej
13.15 **Kozacka miłość (123) -** serial
14.05 **Va Banque (264) -** teleturniej
14.35 **Na sygnale (301) - Wyrok śmierci -** serial
15.00 **Koło Fortuny - extra -** teleturniej
15.05 **Górscy ratownicy (77) - Hannibal, cz. 1 -** serial
15.50 **Zainwestuj w marzenia s.III (41) - Bezpieczeństwo danych w sieci -** serial
16.00 **Koło fortuny -** teleturniej
16.35 **Familiada -** teleturniej
17.15 **Promyk nadziei (49) -** serial
18.00 **Panorama**
18.20 **Va Banque (265) -** teleturniej
18.45 **Kozacka miłość (124) -** serial
19.35 **Barwy szczęścia (2456) -** serial
20.10 **Barwy szczęścia (2457) -** serial
20.40 **Kulisy serialu**
20.55 **M jak miłość (1594) -** serial
21.40 **Krawcowa z Madrytu (1) -** serial
22.45 **The Good Doctor (51) -** serial
23.40 HIT **Wieża. Jasny dzień -** film fabularny, reż. Jagoda Szelc, wyk. Anna Krotoska, Małgorzata Szczerbowska, Rafał Kwietniewski, Rafał Cieluch
1.40 **Warto kochać (59) -** serial
2.35 **Iwan, syn Amira -** dramat, Rosja, reż. Maksim Panfiłow, wyk. Karolina Gruszka, Dmitrij Diużew, Bobur Juldaszew, Lola Eltajewa, Nargis Abdullajewa
5.05 **Zakończenie programu**

POLSAT

6.00 **Nowy dzień z Polsat News**
8.40 **Malanowski i Partnerzy**
9.40 **Sekrety rodziny**
10.40 **Dlaczego ja?**
11.40 **Gliniarze**
12.50 **Wydarzenia**
13.25 **Interwencja**
13.40 **Trudne sprawy**
14.40 **Dlaczego ja?**
15.50 **Wydarzenia, Pogoda**
16.15 **Interwencja**
16.30 **Na ratunek 112**
17.00 **Gliniarze**
18.00 **Pierwsza miłość**
18.50 **Wydarzenia, Sport, Pogoda**
19.25 **Gość Wydarzeń**

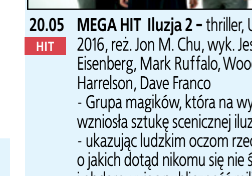

20.05 HIT **MEGA HIT Iluzja 2 -** thriller, USA, 2016, reż. Jon M. Chu, wyk. Jesse Eisenberg, Mark Ruffalo, Woody Harrelson, Dave Franco - Grupa magików, która na wyżyny wzniosła sztukę scenicznej iluzji - ukazując ludzkim oczom rzeczy o jakich dotąd nikomu się nie śniło i obdarowując publiczność milionami dolarów z kont niczego nie podejrzewających bogaczy - tym razem wpadnie w nie lada tarapaty. Ich żądny zemsty dawny rywal podczas finału Super Bowl doprowadzi do katastrofy, o którą oskarżeni zostaną Czterej Jeźdźcy.
22.55 **Królestwo niebieskie -** dramat historyczny, USA, Wielka Brytania, Niemcy, 2005, reż. Ridley Scott, wyk. Orlando Bloom, Eva Green, Jeremy Irons, Liam Neeson
2.00 **Tajemnice losu**

TVN

5.05 **Uwaga! -** program interwencyjny
5.20 **Nowa Maja w ogrodzie**
5.50 **Akademia ogrodnika**
6.00 **Ukryta prawda -** program obyczajowy
7.00 **Kuchenne rewolucje -** program kulinarno - rozrywkowy
8.00 **Dzień Dobry TVN -** magazyn
11.35 **Miłe wieści**
11.45 **Ukryta prawda -** program obyczajowy
12.50 **Ukryta prawda -** program obyczajowy
14.55 **Szpital -** program obyczajowy
16.00 **LAB -** serial
17.00 **Kuchenne rewolucje -** program kulinarno - rozrywkowy
18.00 **Ukryta prawda -** program obyczajowy
19.00 **Fakty, Sport, Pogoda**
19.25 **Uwaga! koronawirus**
19.55 **Uwaga! -** program interwencyjny
20.10 **Doradca smaku**
20.15 **Na Wspólnej -** serial
20.55 **Milionerzy**
21.30 **Totalne remonty Szelągowskiej**

HIT
22.30 **Inwazja -** film S - F, USA, Australia 2007, reż. Oliver Hirschbiegel, wyk. Nicole Kidman, Daniel Craig, Jeremy Northam, Jackson Bond, Jeffrey Wright, Veronica Cartwright
0.35 **Co za tydzień -** magazyn
1.20 **Strzelec -** serial
2.20 **Uwaga! -** program interwencyjny
2.40 **NOC Magii**
4.05 **Szpital -** program obyczajowy

TTV

5.05 **SOS. Ekipy w akcji**
6.00 **Sport**
6.05 **Express -** informacje
6.30 **Uwaga!**
6.50 **Ukryta prawda**
7.45 **DeFacto**
8.10 **Przyłapani na zdradzie**
9.15 **Gogglebox. Przed telewizorem**
10.20 **Sędzia Anna Maria Wesołowska**
11.20 **Sędzia Anna Maria Wesołowska**
12.20 **Fachowcy**
13.00 **Idealna niania**
13.40 **Królowe życia -** serial
15.15 **Królowe życia -** serial
15.45 **Express -** informacje
16.00 **Pogoda**
16.05 **Gogglebox. Przed telewizorem**
17.05 **Nauka jazdy**
17.45 **Express -** informacje
18.00 **Pogoda**
18.05 **Usterka**
18.35 **Złomowisko PL**
19.45 **Express -** informacje
20.00 **Pogoda**
20.05 **Miłe wieści**
20.10 **To tylko kilka dni**
21.10 **Patent na...**
21.45 **Express -** informacje
21.58 **Pogoda**
22.00 **Gogglebox. Przed telewizorem**
23.00 **Gogglebox. Przed telewizorem**
0.00 **DeFacto**
0.30 **DeFacto**
1.00 **Królowe życia -** serial
2.00 **Rinke. Na krawędzi**
3.00 **Detektywi. Na zlecenie**

TVN 7

5.30 **Szkoła -** serial
6.30 **Szpital -** program obyczajowy
7.30 **Po pierwsze kino**
7.35 **Zakochani po uszy -** serial
8.05 **Rozwód. Walka o wszystko**
9.05 **Ukryta prawda -** program obyczajowy
11.05 **Szpital -** program obyczajowy
12.05 **Szkoła -** serial
13.05 **19 + -** serial
13.35 **Sąd rodzinny -** program sądowy
14.35 **Sędzia Anna Maria Wesołowska**
15.35 **Ukryta prawda -** program obyczajowy
16.35 **Idealna niania**
17.20 **Idealna niania**
18.00 **Brzydula -** serial
18.30 **Brzydula -** serial
19.00 **19 + -** serial
19.30 **Zakochani po uszy -** serial
20.00 **Hotel Paradise - Rajskie rozdanie**
21.00 HIT **Na bank się uda -** komedia, Polska 2019, reż. Szymon Jakubowski, wyk. Marian Dziędziel, Lech Dyblik, Adam Ferency, Maciej Stuhr, Józef Pawłowki, Paulina Gałązka, Marian Opania, Bronisław Cieślak
23.20 **Rytuał -** horror, USA, Włochy/ Węgry 2011, reż. Mikael Hafström, wyk. Anthony Hopkins, Colin O'Donoghue, Alice Braga, Ciaran Hinds, Rutger Hauer, Toby Jones
1.40 **Trzy noce z duchami**
2.50 **NOC Magii**

PULS

6.00 **Zbuntowany anioł -** telenowela
7.00 **Lombard: Życie pod zastaw -** serial
9.00 **Rodzinny interes -** serial
10.00 **Zbuntowany anioł -** telenowela
11.00 **Zbuntowany anioł -** telenowela
12.00 **Zaklinaczka duchów -** serial
13.00 **Zaklinaczka duchów -** serial
14.00 **Lombard: Życie pod zastaw -** serial
16.00 **Rodzinny interes -** serial
17.00 **Rodzinny interes -** serial
18.00 **Lombard: Życie pod zastaw -** serial
20.00 HIT **Pan życia i śmierci -** thriller, USA, Francja, Niemcy 2005, reż. Andrew Niccol, wyk. Ethan Hawke, Ian Holm, Nicolas Cage, Bridget Moynahan, Jared Leto
22.35 **Domino śmierci -** thriller, USA 2019, reż. Ken Sanzel, wyk. Alimi Ballard, Anabelle Acosta, Angie Cepeda, Eddie Martinez, Enrico Colantoni, Nicolas Cage, Ryan Kwanten
0.15 **Saper -** film akcji, USA 1998, reż. Keoni Waxman, wyk. Bruce Payne, Claire Stansfield, Dolph Lundgren, Ian Roberts
2.25 **Taki jest świat**
3.15 **Biesiada na cztery pory roku**
3.55 **Biesiada na cztery pory roku**
4.35 **Z archiwum policji**
5.00 **Rodzinny interes -** serial

STOPKLATKA

6.00 Scena Śmiechu **7.05** Złotopolscy - serial **8.05** Plebania - serial - serial **9.00** Allo, Allo - serial **10.10** Doktor Martin - serial **13.05** Katastrofy w przestworzach **15.20** Tornado w Nowym Jorku - film sci - fi **17.00** Chicago Fire - serial **17.55** Wojny magazynowe - serial **19.10** Wojny kontenerowe - serial **20.00** Krwawa rzeka - thriller, USA **21.55** Psychol - thriller, USA **0.05** W cieniu chwały - thriller, USA **2.50** Uwikłanie - film kryminalny

TV 4

6.00 Gliniarz i prokurator **7.00** Strażnik Teksasu **8.00** Nasz nowy dom **9.00** Pierwsza miłość **9.50** Święty - serial **10.20** Food Factory **11.20** Detektywi w akcji **12.20** Kobra - oddział specjalny **13.25** STOP Drogówka **15.30** Hardkorowy lombard **16.00** Policjantki i Policjanci **17.00** Kochane pieniądze - serial **19.00** Policjantki i Policjanci **20.00** Sprawiedliwi - Wydział Kryminalny **21.05** Maruderzy - thriller, Kanada **23.20** Wzór - serial

TV6

6.00 TOP 10 - Lista przebojów **7.00** Słoneczny patrol **8.00** Słoneczny patrol **9.00** Galileo **10.00** Sędzia Judy **11.00** Pamiętniki z wakacji **12.00** Miodowe lata **14.00** Policjantki i Policjanci **15.00** Detektywi w akcji **16.00** Pierwsza miłość **16.50** Miłość na zakręcie **17.20** Hawaje 5 - 0 **18.15** Miodowe lata **20.00** Galileo **21.00** Kryminalne zagadki Miami **23.00** Bitwa o Sewastopol - film wojenny **1.25** STOP Drogówka **2.25** SuperLudzie Extra

TVP SPORT

6.15 Łączy nas EURO (7) **6.40** Lekkoatletyka - Drużynowe Mistrzostwa Europy - Chorzów **9.20** Piłka ręczna mężczyzn - Puchar Polski - Finał. Grupa Azoty SPR Tarnów - Łomża VIVE Kielce **11.00** Kolarstwo szosowe - Orlen Wyścig Narodów, Rzeszów **12.35** Siatkówka mężczyzn - Liga Narodów, Rimini. Polska - Słowenia - **14.25** 4 - 4 - 2 - magazyn piłkarski **15.25** Piłka nożna - II liga. **17.35** Siatkówka kobiet - Liga Narodów, Rimini. Polska - Korea Pd.**20.15** Łączy nas EURO (8) **20.45** Piłka nożna - Mistrzostwa Europy do lat 21 - 1 finału . Dania - Niemcy **20.55** Piłka nożna - Mistrzostwa Europy do lat 21 - 1 finału . Dania - Niemcy **23.20** Sportowy Wieczór **23.45** Piłka nożna - Mistrzostwa Europy do lat 21 - 1 finału . Holandia - Francja **1.45** Sporty walki - MMA - Professional Fighters League, Atlantic City - Seson regularny, Dzień 2

EUROSPORT

6.00 Kolarstwo. Criterium du Dauphine, World Tour, Francja 1. etap **7.00** Tenis. Roland Garros, Paryż, Francja 1. runda **8.30** Kolarstwo. Criterium du Dauphine, World Tour, Francja 1. etap **9.00** Łucznictwo. PŚ, Lozanna **9.30** Łucznictwo. PŚ, Lozanna **10.00** Igrzyska Olimpijskie. Essential Olympic Games **10.10** Tenis. Roland Garros, Paryż, Francja 1. runda **10.55** Tenis. Roland Garros, Paryż, Francja 1. runda **13.00** Tenis. Roland Garros, Paryż, Francja 1. runda **15.00** Tenis. Roland Garros, Paryż, Francja 1. runda **17.00** Tenis. Roland Garros, Paryż, Francja 1. runda **19.00** Tenis. Roland Garros, Paryż, Francja 1. runda **21.00** Tenis. Roland Garros, Paryż, Francja 1. runda **23.15** KOLARSTWO. Criterium du Dauphine, **0.15** Tenis. Roland Garros, Paryż, Francja **1.30** Tenis. Roland Garros, Paryż, Francja **3.00** KOLARSTWO. Criterium du Dauphine, 2. etap

POLSAT 2

6.00 Disco Gramy **7.00** Joker **8.00** Trudne sprawy **9.05** Drwale i inne opowieści Bieszczadu **9.35** Drwale i inne opowieści Bieszczadu **10.00** Na ratunek 112 **10.30** Sekrety rodziny **11.30** Dlaczego ja? **12.30** Nasz nowy dom **13.30** Świat według Kiepskich - serial komediowy **14.00** Świat według Kiepskich - serial komediowy **14.30** Świat według Kiepskich - serial komediowy **15.00** Trudne sprawy **16.00** Nasz nowy dom **17.00** Sekrety rodziny **18.00** Malanowski i Partnerzy **18.30** Malanowski i Partnerzy **19.00** Gliniarze **20.05** Wydarzenia **20.35** Gość Wydarzeń **21.10** Trudne sprawy **22.10** Dlaczego ja? **23.10** Świat według Kiepskich **23.40** Świat według Kiepskich - serial komediowy **0.10** Ślad **1.05** Zdrady **2.05** Wydarzenia **2.50** Wystarczy chcieć **3.20** Echo Lasu **3.50** Trans World Sport **4.50** SuperLudzie **5.20** Gliniarze **5.45** Telezakupy

SUPER POLSAT

6.00 Wydarzenia **6.35** SuperLudzie Extra **7.00** Psi patrol - serial animowany **7.30** Psi patrol - serial animowany **8.00** Kung Fu Panda: Legenda o niezwykłości **8.30** Potwory kontra obcy **9.00** Potwory kontra obcy **9.30** SpongeBob Kanciastoporty **10.00** SuperLudzie **10.30** Świat według Kiepskich - serial komediowy **11.00** Nasz nowy dom **12.00** Niania **12.30** Niania **13.00** Chirurdzy **14.00** Chirurdzy **15.00** TOP CHEF **16.30** Hell's Kitchen - Piekielna Kuchnia **18.00** Nasz nowy dom **19.00** Świat według Kiepskich **19.30** Świat według Kiepskich - serial komediowy **20.00** Piksele - komedia sci - fi, USA, 2015 **22.15** Mały - komedia, USA, 2006 **0.30** Miasto długów **1.30** Miasto długów **2.30** Gliniarze **3.30** Na ratunek 112 **4.00** Na ratunek 112 **4.30** Na ratunek 112 **5.00** Na ratunek 112 **5.30** Na ratunek 112

TVP INFO

5.35 Powitanie - Poranek **13.59** Serwis Info **14.29** Serwis Info **14.50** Pogoda **14.59** Serwis Info **15.29** Info Dzień **16.25** Pogoda **16.30** Koronawirus. Szczepionka **17.00** Teleexpress **17.15** Teleexpress Extra **17.30** O co chodzi **18.00** Panorama **18.19** Serwis Info **18.37** O tym się mówi - magazyn **19.30** Wiadomości - **19.58** Gość Wiadomości - **20.13** Minęła 20ta **21.00** Nie da się ukryć - magazyn **21.25** Serwis Info **21.41** Pogoda **21.50** W tyle wizji **22.25** Serwis Info **22.30** W tyle wizji Extra **23.00** INFO Wieczór **23.30** W akcji **23.55** Serwis Info **0.03** Wiadomości - **0.31** Gość Wiadomości - **0.56** Pogoda **1.00** Minęła 20ta **1.55** W tyle wizji **2.30** Serwis Info **2.35** W tyle wizji Extra **3.00** Serwis dla Polonii **3.16** Pogoda **3.23** W akcji **3.45** Filmy Dokumentalne TVP INFO **4.15** Taśmy bezpieki - Nielegalne organizacje młodzieżowe w latach 80.

TRWAM

11.45 Kolory Świętości **11.55** Święty na każdy dzień **12.00** Anioł Pański **12.03** Informacje dnia **12.20** Mojżesz - 10 przykazań **13.10** 100 cudownych miejsc na świecie **13.20** Spotkania z ekologią **13.30** Msza święta **14.20** W hołdzie Ojczyźnie i Maryi - Limanowskiej Pani **15.50** Ma się rozumieć **16.00** Informacje dnia **16.10** Sanktuaria polskie **16.30** Zew natury **16.55** Świadkowie **17.30** Natura obiektywnie **17.55** Poczet Wielkich Polaków **18.00** Anioł Pański **18.05** Informacje dnia **18.15** Rozmowy niedokończone **19.25** Święty na każdy dzień **19.30** Opowieści Starego Testamentu **20.00** Informacje dnia **20.20** Różaniec **20.50** Myśląc Ojczyzna **21.00** Apel Jasnogórski **21.20** Informacje dnia **21.40** Polski Punkt Widzenia **22.00** Mojżesz - 10 przykazań **22.50** Chwała Pani - pieśni dla Maryi **23.50** 100 cudownych miejsc na świecie

KULTURA

7.00 Muzyczne poranki **8.10** Tego się nie wytnie - talk - show **10.00** Reżyserzy - Alan J. Pakula 8 sezon 3 - cykl dok. **11.00** Modrzejewska - Peregrynacje - serial **12.30** William Holden, między światłem a cieniem - film dok. **13.35** Oczekiwanie - film anim. **13.45** Neonowa fraszka - film anim. **13.55** Red Light Train - film anim. **14.10** Niedziela z... rolami Bogumiła Kobieli **15.00** Rita Hayworth, bogini miłości - film dok. **16.05** Kurara - dramat, Japonia **17.30** Rok 2020 - cykl dok. **17.55** Trzeci punkt widzenia **18.30** Informacje kulturalne **18.55** Saga rodu Forsyte'ów - serial **20.00** Kino Mocnych Wrażeń - Do utraty sił - dramat, USA **22.10** Kronos - Sielanka - magazyn kulturalno - społeczny **22.45** Panorama kina polskiego - Wilkołak **0.25** Enter Enea Festival 2020 - Kamil Piotrowicz Sextet - koncert **1.00** Jazz się dzieje w państwie duńskim

WTOREK, 1 CZERWCA

TVP 1

5.15 Przysięga (421) - serial
6.05 Elif (989) - serial
6.50 Policzmy się dla Polski - felieton
7.00 Transmisja Mszy Świętej
7.30 Kościół z bliska
8.00 Wiadomości, Pogoda
8.15 Kwadrans polityczny
8.40 Ranczo s.X (121) - Geny nie kłamią - serial
9.35 Komisarz Alex s.VII (85) - Urodzinowa niespodzianka - serial
10.35 Ojciec Mateusz s.XVII (224) - Chłopaki - serial
11.25 Kasta - Działkowicz - serial
12.00 Wiadomości
12.10 Agrobiznes
12.35 Magazyn Rolniczy
12.55 Milutkie i dzikie - film dok.
14.00 Elif (990) - serial
15.00 Wiadomości
15.10 Pogoda
15.15 Alarm! - magazyn
15.35 Gra słów. Krzyżówka - teleturniej
16.05 Przysięga (422) - serial
16.50 Łączy nas EURO (9)
17.00 Teleexpress
17.15 Jaka to melodia?
17.55 Klan (3821) - telenowela
18.20 Kasta - Desperacki krok - serial
18.55 Jeden z dziesięciu - teleturniej
19.25 Sport
19.30 Wiadomości
20.05 Pogoda
20.10 Alarm! - magazyn
20.30 Mecz towarzyski Polska - Rosja
23.00 Ocaleni - reality show
0.00 Magazyn śledczy
0.35 Wielki napad na pociąg - film sensacyjny, Wielka Brytania, reż. Michael Crichton, wyk. Lesley - Anne Down, Sean Connery, Donald Sutherland, Wayne Sleep, Robert Lang HIT
2.35 Film fabularny
4.40 Notacje - cykl dok.
4.50 Zakończenie dnia

TVP 2

5.25 Na dobre i na złe (675) - Byle do świtu - serial
6.25 Silny w wierze - św. Serafin - reportaż
6.55 Familiada - teleturniej
7.30 Pytanie na śniadanie
11.20 Policzmy się dla Polski
11.35 Barwy szczęścia (2457) - serial
12.10 Nabożeństwo Kościoła Chrześcijan Baptystów w Gdańsku
13.15 Kozacka miłość (124) - serial
14.05 Va Banque (265) - teleturniej
14.35 Na sygnale (302) - Ja nie odpuszczam - serial
15.10 Górscy ratownicy (78) - Hannibal, cz. 2 - serial
16.00 Koło fortuny - teleturniej
16.35 Familiada - teleturniej
17.15 Promyk nadziei (50) - serial
18.00 Panorama
18.20 Va Banque (266) - teleturniej
18.45 Kozacka miłość (125) - serial
19.35 Barwy szczęścia (2457) - serial
20.10 Barwy szczęścia (2458) - serial
20.40 Policzmy się dla Polski - felieton
20.55 Krawcowa z Madrytu (2) - serial
21.50 Krawcowa z Madrytu (3) - serial
22.40 Zainwestuj w marzenia s.III (41) - Bezpieczeństwo danych w sieci' - serial
22.45 The Good Doctor (52) - serial
23.40 Ludzkie historie - Hugo - film dokumentalny
0.50 Marysia i Napoleon - komedia, reż. Leonard Buczkowski, wyk. Beata Tyszkiewicz, Gustaw Holoubek, Juliusz Łuszczewski, Halina Kossobudzka, Ignacy Machowski, Kazimierz Rudzki, Anna Ciepielewska, Bogumił Kobiela, Wieńczysław Gliński, Andrzej Zaorski HIT
2.55 Wieża. Jasny dzień - film fabularny, reż. Jagoda Szelc, wyk. Anna Krotoska, Małgorzata Szczerbowska, Rafał Kwietniewski, Rafał Cieluch
4.45 Rodzinka.pl - serial
5.10 Zakończenie programu

POLSAT

6.00 Nowy dzień z Polsat News
8.40 Malanowski i Partnerzy
9.40 Sekrety rodziny
10.40 Dlaczego ja?
11.40 Gliniarze
12.50 Wydarzenia
13.25 Interwencja
13.40 Trudne sprawy
14.40 Dlaczego ja?
15.50 Wydarzenia, Pogoda
16.15 Interwencja
16.30 Na ratunek 112
17.00 Gliniarze
18.00 Pierwsza miłość
18.50 Wydarzenia, Sport, Pogoda
19.25 Gość Wydarzeń

20.05 Piraci z Karaibów: Na nieznanych wodach - film przygodowy, USA, Wielka Brytania, 2011, reż. Rob Marshall, wyk. Johnny Depp, Penélope Cruz, Geoffrey Rush HIT
- Ścieżki kapitana Jacka Sparrowa tym razem skrzyżują się ze ścieżkami pewnej kobiety z jego przeszłości. Sparrow będzie zastanawiał się, czy połączyła ich miłość, czy wyłącznie poszukiwania osławionego Źródła Młodości.
23.00 Czterej bracia - film sensacyjny, USA, 2005, reż. John Singleton, wyk. Mark Wahlberg, Tyrese Gibson, André Benjamin, Garrett Hedlund
1.15 Ghost Rider 2 - thriller sci - fi, USA, 2011, reż. Mark Neveldine, Brian Taylor, wyk. Nicolas Cage, Violante Placido, Ciarán Hinds, Idris Elba
3.30 Tajemnice losu
4.40 Disco Gramy

TVN

5.40 Uwaga! - program interwencyjny
6.00 Ukryta prawda - program obyczajowy
7.00 Kuchenne rewolucje - program kulinarno - rozrywkowy
8.00 Dzień Dobry TVN - magazyn
11.35 Doradca smaku
11.45 Ukryta prawda - program obyczajowy
12.50 Ukryta prawda - program obyczajowy
13.50 Ukryta prawda - program obyczajowy
14.55 Szpital - program obyczajowy
16.00 LAB - serial
17.00 Kuchenne rewolucje - program kulinarno - rozrywkowy
18.00 Ukryta prawda - program obyczajowy
19.00 Fakty, Sport, Pogoda
19.25 Uwaga! koronawirus
19.55 Uwaga! - program interwencyjny
20.10 Doradca smaku
20.15 Na Wspólnej - serial
20.55 Milionerzy

21.35 W samym sercu morza - film przygodowy, USA, Australia, Hiszpania 2015, reż. Ron Howard, wyk. Chris Hemsworth, Benjamin Walker, Cillian Murphy, Brendan Gleeson, Ben Whishaw, Michelle Fairley HIT
0.00 Kuba Wojewódzki - talk show
1.00 Porwani - serial
2.00 Oszuści - serial
3.00 Uwaga! - program interwencyjny
3.20 NOC Magii
4.40 Szpital - program obyczajowy

TTV

5.20 Pilna Usterka
5.30 SOS. Ekipy w akcji
6.35 Express - informacje
6.50 Ukryta prawda
7.50 Królowe życia - serial
8.15 Przyłapani na zdradzie
9.25 Gogglebox. Przed telewizorem
10.25 Sędzia Anna Maria Wesołowska
11.25 Sędzia Anna Maria Wesołowska
12.20 Fachowcy
13.00 Idealna niania
13.40 Królowe życia - serial
14.25 Królowe życia - serial
15.15 Królowe życia - serial
15.45 Express - informacje
16.00 Pogoda
16.05 Gogglebox. Przed telewizorem
17.05 Nauka jazdy
17.45 Express - informacje
18.00 Pogoda
18.05 Usterka
18.35 Złomowisko PL
19.45 Express - informacje
20.00 Pogoda
20.05 Damy i wieśniaczki. PL
21.10 Patent na...
21.45 Express - informacje
21.58 Pogoda
22.00 Kanapowcy
23.00 Ostre cięcie
23.50 To tylko kilka dni
0.50 Seks - wypadki
1.50 Fachowcy
2.30 Sędzia Anna Maria Wesołowska
3.15 Królowe życia - serial

TVN 7

5.30 Szkoła - serial
6.30 Szpital - program obyczajowy
7.30 Zakochani po uszy - serial
8.05 Miłe wieści
8.10 Ukryta prawda - program obyczajowy
11.05 Szpital - program obyczajowy
12.05 Szkoła - serial
13.00 19 + - serial
13.30 Sąd rodzinny - program sądowy
14.30 Sędzia Anna Maria Wesołowska
15.30 Ukryta prawda - program obyczajowy
16.30 Idealna niania
17.15 Idealna niania
18.00 Brzydula - serial
18.30 Brzydula - serial
19.00 19 + - serial
19.30 Zakochani po uszy - serial
20.00 Hotel Paradise
21.00 Pasażer 57 - film sensacyjny, USA 1992, reż. Kevin Hooks, wyk. Wesley Snipes, Bruce Payne, Tom Sizemore, Alex Datcher, Bruce Greenwood, Elizabeth Hurley HIT
22.50 Niesamowity jeździec - western, USA 1985, reż. Clint Eastwood, wyk. Clint Eastwood, Michael Moriarty, Carrie Snodgress, Chris Penn, Richard A. Dysart
1.15 Z archiwum X - serial
2.20 Druga strona medalu - talk show
2.55 NOC Magii

PULS

6.00 Zbuntowany anioł - telenowela
7.00 Lombard: Życie pod zastaw - serial
9.00 Rodzinny interes - serial
10.00 Zbuntowany anioł - telenowela
11.00 Zbuntowany anioł - telenowela
12.00 Zaklinaczka duchów - serial
13.00 Zaklinaczka duchów - serial
14.00 Lombard: Życie pod zastaw - serial
16.00 Rodzinny interes - serial
17.00 Rodzinny interes - serial
18.00 Lombard: Życie pod zastaw - serial
20.00 Więzienie w ogniu - film akcji, USA 2015, reż. John Lyde, wyk. Chuck Liddell, Danielle Chuchran, Dolph Lundgren, Matthew Reese HIT
21.35 Sabotaż - film akcji, USA 2014, reż. David Ayer, wyk. Arnold Schwarzenegger, Joe Manganiello, Olivia Williams, Sam Worthington
23.55 Conan Barbarzyńca - film przygodowy, USA 2011, reż. Marcus Nispel, wyk. Jason Momoa, Rachel Nichols, Ron Perlman, Stephen Lang
2.10 Dyżur
2.50 Wojciech Cejrowski. Boso - Karaiby, Polska 2013
3.30 Biesiada na cztery pory roku
3.55 Biesiada na cztery pory roku
4.35 Z archiwum policji
5.00 Rodzinny interes - serial

STOPKLATKA

6.00 Scena Śmiechu **7.00** Złotopolscy - serial **8.00** Plebania - serial - serial **9.00** Allo, Allo - serial **10.10** Doktor Martin - serial **12.10** Chicago Fire - serial **13.05** Katastrofy w przestworzach **15.20** Koszmarny lot - thriller sci - fi, USA **17.00** Chicago Fire - serial **17.55** Wojny magazynowe - serial **19.05** Wojny kontenerowe - serial **20.00** Sędzia - dramat kryminalny, USA **22.55** Brick Mansions. Najlepszy z najlepszych - film sensacyjny

TV 4

6.00 Gliniarz i prokurator **7.00** Strażnik Teksasu **8.00** Nasz nowy dom **9.00** Pierwsza miłość **9.50** Święty - serial **10.20** Food Factory **11.20** Detektywi w akcji **12.20** Kobra - oddział specjalny **13.25** STOP Drogówka **15.30** Hardkorowy lombard **17.00** Septagon **18.00** Kochane pieniądze - serial **19.00** Policjantki i Policjanci **20.00** Sprawiedliwi - Wydział Kryminalny **21.00** Wszyscy jesteśmy Chrystusami - dramat **23.20** Wzór - serial

TV6

6.00 TOP 10 - Lista przebojów **7.00** Słoneczny patrol **8.00** Słoneczny patrol **9.00** Galileo **10.00** Sędzia Judy **11.00** Pamiętniki z wakacji **12.00** Miodowe lata **14.00** Policjantki i Policjanci **15.00** Detektywi w akcji **16.00** Pierwsza miłość **16.50** Miłość na zakręcie **17.20** Hawaje 5 - 0 **18.15** Miodowe lata **20.00** Galileo **21.00** Kryminalne zagadki Miami **23.00** Ocalić Leningrad - thriller **1.00** STOP Drogówka **2.00** Nasza Klasa **2.30** Połączeni

TVP SPORT

6.05 Łączy nas EURO (8) **6.35** Hokej na lodzie - MŚ Elity, Ryga. Rosja - Szwecja **7.35** Hokej na lodzie - MŚ Elity, Ryga. Rosja - Szwecja **8.40** Piłka Nożna - Mistrzostwa Europy U21 - Portugalia - Włochy **10.40** Piłka Nożna - Mistrzostwa Europy U21 - Portugalia - Włochy **12.40** Siatkówka - Liga Narodów kobiet, Rimini. Belgia - Polska **12.50** Siatkówka - Liga Narodów kobiet, Rimini. Belgia - Polska **14.50** Siatkówka - Liga Narodów kobiet, Rimini. Belgia - Polska **15.10** Hokej na lodzie - MŚ Elity, Ryga. Słowacja - Czechy **17.30** Hokej na lodzie - MŚ Elity, Ryga. Kanada - Finlandia **18.15** Łączy nas EURO **18.45** studio PN - mecz towarzyski - Polska - Rosja **20.40** PN - mecz towarzyski - Polska - Rosja **23.25** Sportowy Wieczór **23.50** LA - Para ME **0.00** PN - mecz towarzyski. Słowacja - Bułgaria **2.05** Hokej na lodzie NHL **4.50** Boks **5.20** Zakończenie dnia

EUROSPORT

6.00 KOLARSTWO. Criterium du Dauphine 2. etap **7.00** Tenis. Roland Garros, Paryż, Francja **8.30** Kolarstwo. Giro d'Italia Best of **9.30** Kolarstwo. Cycling Show **10.00** Tenis. Roland Garros, Paryż, Francja **10.55** Tenis. Roland Garros, Paryż, Francja 1. runda **13.00** Tenis. Roland Garros, Paryż, Francja 1. runda **15.00** Tenis. Roland Garros, Paryż, Francja 1. runda **17.00** Tenis. Roland Garros, Paryż, Francja 1. runda **19.00** Tenis. Roland Garros, Paryż, Francja 1. runda **21.00** Tenis. Roland Garros, Paryż, Francja 1. runda **23.15** Rajdy terenowe. Extreme E, Senegal **0.15** Wyścigi samochodów turystycznych. ESET V4 CUP **0.30** Kolarstwo. Criterium du Dauphine, World Tour 3. etap **1.30** Tenis. Roland Garros, Paryż, Francja 1. runda **3.00** KOLARSTWO. Criterium du Dauphine, World Tour 3. etap **4.30** Tenis. Roland Garros, Paryż, Francja 1. runda

POLSAT 2

6.00 Disco Gramy **7.00** Joker **8.00** Trudne sprawy **9.05** Drwale i inne opowieści Bieszczadu **9.35** Drwale i inne opowieści Bieszczadu **10.00** Na ratunek 112 **10.30** Sekrety rodziny **11.30** Dlaczego ja? **12.30** Nasz nowy dom **13.30** Świat według Kiepskich - serial komediowy **14.00** Świat według Kiepskich - serial komediowy **14.30** Świat według Kiepskich - serial komediowy **15.00** Trudne sprawy **16.00** Nasz nowy dom **17.00** Sekrety rodziny **18.00** Malanowski i Partnerzy **18.30** Malanowski i Partnerzy **19.00** Gliniarze **20.05** Wydarzenia **20.35** Gość Wydarzeń **21.10** Trudne sprawy **22.10** Dlaczego ja? **23.10** Świat według Kiepskich **23.40** Świat według Kiepskich - serial komedio0wy **0.10** Ślad **1.05** Zdrady **2.05** Wydarzenia **2.50** Wystarczy chcieć **3.20** Echo Lasu **3.50** Trans World Sport **4.55** SuperLudzie **5.45** Telezakupy TV Okazje

SUPER POLSAT

6.00 Wydarzenia **6.35** SuperLudzie Extra **7.00** Psi patrol - serial animowany **7.30** Psi patrol - serial animowany **8.00** Kung Fu Panda: Legenda o niezwykłości **8.30** Potwory kontra obcy **9.00** Potwory kontra obcy **9.30** SpongeBob Kanciastoporty **10.00** SuperLudzie **10.30** Świat według Kiepskich - serial komediowy **11.00** Nasz nowy dom **12.00** Niania **12.30** Niania **13.00** Chirurdzy **14.00** Chirurdzy **15.00** TOP CHEF **16.30** Hell's Kitchen - Piekielna Kuchnia **18.00** Nasz nowy dom **19.00** Świat według Kiepskich **19.30** Świat według Kiepskich **20.05** Shrek Trzeci - film anim. **22.00** 50 pierwszych randek - komedia romantyczna, USA, 2004 **0.10** Kabaretowa Ekstraklasa **0.30** Miasto długów **1.30** Miasto długów **2.30** Gliniarze **3.30** Na ratunek 112 **4.00** Na ratunek 112 **4.30** Na ratunek 112 **5.00** Na ratunek 112 **5.30** Na ratunek 112

TVP INFO

5.35 Powitanie - Poranek **13.59** Serwis Info **14.29** Serwis Info **14.49** Pogoda **14.59** Serwis Info **15.29** Info Dzień **15.54** Pogoda **15.59** Info Dzień **17.00** Teleexpress **17.15** Teleexpress Extra **17.30** O co chodzi **18.00** Panorama **18.19** Serwis Info **18.37** O tym się mówi - magazyn **19.30** Wiadomości - **19.58** Gość Wiadomości - **20.13** Minęła 20ta **21.00** Nie da się ukryć - magazyn **21.25** Serwis Info **21.41** Pogoda **21.50** W tyle wizji **22.25** Serwis Info **22.30** W tyle wizji Extra **23.00** INFO Wieczór **23.30** W akcji **23.55** Serwis Info **0.03** Wiadomości **0.31** Gość Wiadomości **0.56** Pogoda **1.00** Minęła 20ta **1.55** W tyle wizji **2.30** Serwis Info **2.35** W tyle wizji Extra **3.00** Serwis dla Polonii **3.16** Pogoda **3.20** Nie da się ukryć - magazyn **3.43** Filmy Dokumentalne TVP INFO **4.15** Filmy Dokumentalne TVP INFO **4.49** wojsko - polskie.pl **5.15** Agrobiznes

TRWAM

13.30 Msza święta **14.20** 100 cudownych miejsc na świecie **14.30** Cudowne przejście przez Morze Czerwone **15.30** Dinozaury z Krasiejowa **15.50** Ma się rozumieć **16.00** Informacje dnia **16.10** Jestem mamą **16.30** Kalejdoskop Młodych **16.50** Refleksje nad Psalmem XXIII **17.00** 100 cudownych miejsc na świecie **17.10** Prosto o gospodarce **17.30** XX Rajd Katyński **17.55** Poczet Wielkich Polaków **18.00** Anioł Pański **18.05** Informacje dnia **18.15** Rozmowy niedokończone **19.25** Święty na każdy dzień **19.30** Każdy maluch to potrafi **19.45** Modlitwa z telefonicznym udziałem dzieci **20.00** Informacje dnia **20.20** Różaniec **20.50** Myśląc Ojczyzna **21.00** Apel Jasnogórski **21.20** Informacje dnia **21.40** Polski Punkt Widzenia **22.00** Mojżesz - 10 przykazań **23.00** Pochodzenie świata cz. 2 **23.50** 100 cudownych miejsc na świecie

KULTURA

7.00 Co się dzieje **7.25** Teledyski **7.55** Informacje kulturalne **8.20** Rok 2020 - cykl dok. **8.50** Literatura dziecięca **9.15** Kurara - dramat **10.35** Co dwie sztuki, to nie jedna - reportaż **11.00** Modrzejewska - Czerniowce - serial **12.25** Mysz - film TVP **13.25** Tego się nie wytnie - talk - show **14.50** Scena muzyczna - Kusy Janek - koncert **15.55** Mirai - film anim. **17.35** Co dalej? **17.55** Tamte lata, tamte dni - magazyn **18.30** Informacje kulturalne **18.55** Saga rodu Forsyte'ów - serial **20.00** Teatr dla Dzieci - Dzieci z Bullerbyn - spektakl teatralny **20.50** Fantastyczny Pan Lis - film anim. **22.25** Co dalej? - **22.45** Informacje kulturalne **23.10** Młoda Polska - Jaskinia żółwi - film kr.metr. **23.40** Panorama kina polskiego - Wilkołak **1.20** Kino nocne - Tato - dramat obyczajowy **3.20** Straszny sen Dzidziusia Górkiewicza - komediodramat

ŚRODA, 2 CZERWCA

TVP 1

5.15 Przysięga (422) - serial
6.05 Elif (990) - serial
6.50 Policzmy się dla Polski - felieton
7.00 Transmisja Mszy Świętej
7.30 Rodzinny ekspres - Dziecko, wychowanie chrześcijańskie
8.00 Wiadomości, Pogoda
8.15 Kwadrans polityczny
8.40 Ranczo s.X (122) - Wszystko jest teatrem - serial
9.35 Komisarz Alex s.VII (86) - W ostatniej chwili - serial
10.35 Ojciec Mateusz s.XVII (225) - Loteria - serial
11.25 Kasta - Desperacki krok - serial
12.00 Wiadomości
12.10 Agrobiznes
12.35 Agropogoda - magazyn
12.40 Rok w ogrodzie Extra - magazyn
12.50 Zainwestuj w marzenia s.III (41) - serial
13.00 Wilcza rodzina, niebezpieczni sąsiedzi? - film dok.
14.00 Elif (991) - serial
15.00 Wiadomości, Pogoda
15.15 Alarm! - magazyn
15.35 Gra słów. Krzyżówka - teleturniej
16.00 Przysięga (423) - serial
16.50 Łączy nas EURO (10)
17.00 Teleexpress
17.15 Jaka to melodia?
17.55 Klan (3822) - telenowela
18.20 Kasta - Były chłopak - serial
18.55 Jeden z dziesięciu - teleturniej
19.25 Sport, Wiadomości, Pogoda
20.10 Alarm! - magazyn
20.30 Leśniczówka (405) - serial
21.00 Wielki Test o Skarbach Ziemi
22.30 Historia bez tajemnic - Tu jest Polska, cz. 3 - film dok.
23.30 Fałszywa miłość - film fabularny, USA, reż. Lisa France, wyk. Kelly Sullivan, Maiara Walsh, Jordan James Smith HIT
1.10 Film fabularny
3.20 wojsko - polskie.pl
3.45 Pogoda na piątek (6) - serial
4.35 Notacje - cykl dok.

TVP 2

5.25 Na dobre i na złe (676) - Kłamstwa i kłamstewka - serial
6.20 Pożyteczni.pl - magazyn
6.55 Familiada - teleturniej
7.30 Pytanie na śniadanie - pobudka
7.55 Pytanie na śniadanie
11.20 Policzmy się dla Polski
11.35 Barwy szczęścia (2458) - serial
12.10 Msza Święta Kościoła Polskokatolickiego w 2021 roku
13.15 Kozacka miłość (125) - serial
14.05 Va Banque (266) - teleturniej
14.35 Na sygnale (303) - Tak tego nie załatwisz - serial
15.10 Górscy ratownicy (79) - serial
16.00 Koło fortuny - teleturniej
16.35 Familiada - teleturniej
17.15 Promyk nadziei (51) - serial
18.00 Panorama
18.20 Va Banque (267) - teleturniej
18.45 Kozacka miłość (126) - serial
19.35 Barwy szczęścia (2458) - serial
20.10 Barwy szczęścia (2459) - serial
20.45 Kulisy serialu
20.55 Na dobre i na złe (813) - serial
21.50 Krawcowa z Madrytu (4) - serial
22.45 The Good Doctor (53) - serial

23.40 Nie ma tego złego... - komedia, USA, Kanada, reż. Jeremiah S. Chechik, wyk. Ryan Kwanten, Sara Canning, Will Sasso HIT
1.25 Geniusz. Picasso (7 - 8) - serial
3.30 Elżbieta Bowes Lyon. Jak zostać królową? - film dok.
4.25 Instynkt (5) - Ten pierwszy raz - serial
5.15 Zakończenie dnia

POLSAT

6.00 Nowy dzień z Polsat News
8.40 Malanowski i Partnerzy
9.40 Sekrety rodziny
10.40 Dlaczego ja?
11.40 Gliniarze
12.50 Wydarzenia
13.25 Interwencja
13.40 Trudne sprawy
14.40 Dlaczego ja?
15.50 Wydarzenia, Pogoda
16.15 Interwencja
16.30 Na ratunek 112
17.00 Gliniarze
18.00 Pierwsza miłość
18.50 Wydarzenia
19.25 Gość Wydarzeń
19.45 Sport
19.55 Pogoda
20.05 Jak rozpętałem II wojnę światową cz. 1 - Ucieczka - komedia wojenna, Polska, 1970, reż. Tadeusz Chmielewski

21.55 Tysiąc słów - komedia, USA, 2012, reż. Brian Robbins, wyk. Eddie Murphy, Cliff Curtis, Kerry Washington, Emanuel Ragsdale HIT
- Jack McCall jest agentem literackim, który żyje z tego, że gada jak najęty i często mija się z prawdą. Skoncentrowany na pracy, zaniedbuje żonę i małego synka. Pewnego dnia dowiaduje się, że jego życie zależy od magicznego drzewa, które ma 1000 liści.
23.55 Niezaliczona - komedia, USA, 2003, reż. Todd Phillips, wyk. Luke Wilson, Will Ferrell, Vince Vaughn, Juliette Lewis
1.50 Tajemnice losu

TVN

5.40 Uwaga! - program interwencyjny
6.00 Ukryta prawda - program obyczajowy
7.00 Kuchenne rewolucje - program kulinarno - rozrywkowy
8.00 Dzień Dobry TVN - magazyn
11.35 Doradca smaku
11.45 Ukryta prawda - program obyczajowy
12.50 Ukryta prawda - program obyczajowy
14.55 Szpital - program obyczajowy
16.00 LAB - serial
17.00 Kuchenne rewolucje - program kulinarno - rozrywkowy
18.00 Ukryta prawda
19.00 Fakty, Sport, Pogoda
19.25 Uwaga! koronawirus
19.55 Uwaga! - program interwencyjny
20.10 Doradca smaku
20.15 Na Wspólnej - serial
20.55 Milionerzy

21.30 Na zabójczej ziemi - film sensacyjny, USA 1994, reż. Steven Seagal, wyk. Steven Seagal, Michael Caine, Joan Chen, John C. McGinley, R. Lee Ermey, Billy Bob Thornton HIT
23.40 W samym sercu morza - film przygodowy, USA, Australia, Hiszpania 2015, reż. Ron Howard, wyk. Chris Hemsworth, Benjamin Walker, Cillian Murphy, Brendan Gleeson, Ben Whishaw, Michelle Fairley
2.15 Uwaga! - program interwencyjny
2.35 NOC Magii
3.55 Szpital - program obyczajowy

TTV

5.20 Pilna Usterka
5.30 SOS. Ekipy w akcji
6.35 Express - informacje
6.50 Ukryta prawda
7.50 Królowe życia - serial
8.20 Przyłapani na zdradzie
9.25 Gogglebox. Przed telewizorem
10.25 Sędzia Anna Maria Wesołowska
11.25 Sędzia Anna Maria Wesołowska
12.25 Damy i wieśniaczki. PL
13.25 Idealna niania
14.10 Królowe życia - serial
14.55 Królowe życia - serial
15.45 Express - informacje
16.00 Pogoda
16.05 Gogglebox. Przed telewizorem
17.05 Nauka jazdy
17.45 Express - informacje
18.00 Pogoda
18.05 Usterka
18.35 Złomowisko PL
19.45 Express - informacje
20.00 Pogoda
20.05 Damy i wieśniaczki. PL
21.10 Patent na...
21.45 Express - informacje
21.58 Pogoda
22.00 Królowe życia. Extra
22.30 Gogglebox. Przed telewizorem
23.30 Kanapowcy
0.35 Najdroższy rejs świata - serial
1.35 Kartoteka
2.35 Kartoteka
3.45 Kossakowski. Inicjacja
4.15 Kossakowski. Inicjacja

TVN 7

5.30 Szkoła - serial
6.30 Szpital - program obyczajowy
7.30 Zakochani po uszy - serial
8.05 Ukryta prawda - program obyczajowy
9.05 Ukryta prawda - program obyczajowy
11.05 Szpital - program obyczajowy
12.05 Szkoła - serial
13.00 19 + - serial
13.30 Sąd rodzinny - program sądowy
14.30 Sędzia Anna Maria Wesołowska
15.30 Ukryta prawda - program obyczajowy
16.30 Idealna niania
17.15 Idealna niania
18.00 Brzydula - serial
18.30 Brzydula - serial
19.00 19 + - serial
19.30 Zakochani po uszy - serial
20.00 Hotel Paradise
21.00 Z archiwum X: Chcę wierzyć - film sensacyjny, USA 2008, reż. Chris Carter, wyk. David Duchovny, Gillian Anderson, Amanda Peet, Billy Connolly, Callum Keith Rennie, Xzibit HIT
23.15 Pakt z diabłem - film sensacyjny, Chiny, USA 2015, reż. Scott Cooper, wyk. Johnny Depp, Joel Edgerton, Benedict Cumberbatch, Dakota Johnson, Kevin Bacon
1.55 Z archiwum X - serial
2.55 NOC Magii

PULS

6.00 Zbuntowany anioł - telenowela
7.00 Lombard: Życie pod zastaw - serial
8.00 Lombard: Życie pod zastaw - serial
9.00 Rodzinny interes - serial
10.00 Zbuntowany anioł - telenowela
11.00 Zbuntowany anioł - telenowela
12.00 Zaklinaczka duchów - serial
13.00 Zaklinaczka duchów - serial
14.00 Lombard: Życie pod zastaw - serial
16.00 Rodzinny interes - serial
17.00 Rodzinny interes - serial
18.00 Lombard: Życie pod zastaw - serial
20.00 Osaczony - thriller, USA, Niemcy 2005, reż. Florent Siri, wyk. Ben Foster, Bruce Willis, Jimmy Bennet, Jonathan Tucker, Kevin Pollak, Marshall Allman, Michelle Horn HIT
22.10 Prawo zemsty - thriller, USA 2009, reż. F.Gary Gray, wyk. Bruce McGill, Colm Meaney, Gerard Butler, Jamie Foxx, Leslie Bibb
0.15 Męska rzecz - komedia, USA 2003, reż. Chris Koch, wyk. James Brolin, Jason Lee, Julia Stiles, Selma Blair
2.20 Dyżur
3.00 Taki jest świat
3.55 Biesiada na cztery pory roku
4.35 Z archiwum policji
5.00 Rodzinny interes - serial

STOPKLATKA

6.00 Scena Śmiechu **7.00** Złotopolscy - serial **8.00** Plebania - serial - serial **9.00** Allo, Allo - serial **10.10** Doktor Martin - serial **12.10** Chicago Fire - serial **13.05** Katastrofy w przestworzach **15.20** Wybuch - thriller sci - fi **17.00** Chicago Fire - serial **17.55** Wojny magazynowe - serial **19.05** Wojny kontenerowe - serial **20.00** Zapowiedź - thriller sci - fi, Australia, USA **22.35** Borat - komedia, USA **0.10** Zaginiony ląd - komedia przygodowa, USA

TV 4

6.00 Gliniarz i prokurator **7.00** Strażnik Teksasu **8.00** Nasz nowy dom **9.00** Pierwsza miłość **9.50** Święty - serial **10.20** Food Factory **11.20** Detektywi w akcji **12.20** Kobra - oddział specjalny **13.25** STOP Drogówka **15.30** Hardkorowy lombard **17.00** Septagon **18.00** Kochane pieniądze - serial **19.00** Policjantki i Policjanci **20.00** Sprawiedliwi - Wydział Kryminalny **21.00** M jak morderca - film kryminalny **23.10** Wzór - serial

TV6

6.00 TOP 10 - Lista przebojów **7.00** Słoneczny patrol **8.00** Słoneczny patrol **9.00** Galileo **10.00** Sędzia Judy **11.00** Pamiętniki z wakacji **12.00** Miodowe lata **14.00** Policjantki i Policjanci **15.00** Detektywi w akcji **16.00** Pierwsza miłość **16.50** Miłość na zakręcie **17.20** Hawaje 5 - 0 **18.15** Miodowe lata **20.00** Galileo **21.00** Kryminalne zagadki Miami **23.00** Zadyma w Bangkoku - komedia sensacyjna **0.45** Połączeni **0.55** STOP Drogówka

TVP SPORT

6.00 Droga do EURO **6.35** Piłka Nożna - mecz towarzyski - Polska - Rosja **7.35** Piłka Nożna - mecz towarzyski - Polska - Rosja **8.35** Pełnosprawni **9.05** Lekkoatletyka - Para ME - Bydgoszcz **10.00** Lekkoatletyka - Para ME - Bydgoszcz **13.15** Siatkówka - Liga Narodów kobiet - Belgia - Polska **15.05** PN - Mecz towarzyski Polska - Rosja **17.05** Łączy nas EURO **17.35** Siatkówka - liga narodów kobiet - Polska - Dominikana **17.50** Siatkówka - liga narodów kobiet - Polska - Dominikana **19.00** Siatkówka - liga narodów kobiet - Polska - Dominikana **20.10** Piłka ręczna - PGNIG Superliga - mężczyzn **22.00** Sportowy Wieczór **22.30** Lekkoatletyka - Para ME **22.45** Lekkoatletyka - mityng World Athletic Continental Tour, Samorin **1.00** Hokej na lodzie - NHL **4.05** MMA - PFL - Atlantic Ciby **5.20** Zakończenie dnia

EUROSPORT

6.00 Kolarstwo. Criterium du Dauphine, World Tour 3. etap **7.00** Tenis. Roland Garros, Paryż, Francja 1. runda **8.30** KOLARSTWO. Criterium du Dauphine, World Tour 1. etap **9.30** Tenis. Roland Garros, Paryż, Francja 1. runda **10.55** Tenis. Roland Garros, Paryż, Francja 2. runda **13.00** Tenis. Roland Garros, Paryż, Francja 2. runda **15.00** Tenis. Roland Garros, Paryż, Francja 2. runda **17.00** Tenis. Roland Garros, Paryż, Francja 2. runda **19.00** Tenis. Roland Garros, Paryż, Francja 2. runda **21.00** Tenis. Roland Garros, Paryż, Francja 2. runda **23.15** Igrzyska Olimpijskie. Essential Olympic Games **23.25** Kolarstwo. Criterium du Dauphine, World Tour 4. etap **0.30** Tenis. Roland Garros, Paryż, Francja 2. runda **1.30** Tenis. Roland Garros, Paryż, Francja 2. runda **3.00** Kolarstwo. Criterium du Dauphine, World Tour **4.30** Tenis. Roland Garros, Paryż

POLSAT 2

6.00 Disco Gramy **7.00** Joker **8.00** Trudne sprawy **9.05** Drwale i inne opowieści Bieszczadu **9.35** Drwale i inne opowieści Bieszczadu **10.00** Na ratunek 112 **10.30** Sekrety rodziny **11.30** Dlaczego ja? **12.30** Nasz nowy dom **13.30** Świat według Kiepskich **14.00** Świat według Kiepskich **14.30** Świat według Kiepskich **15.00** Trudne sprawy **16.00** Nasz nowy dom **17.00** Sekrety rodziny **18.00** Malanowski i Partnerzy **18.30** Malanowski i Partnerzy **19.00** Gliniarze **20.05** Wydarzenia **20.35** Gość Wydarzeń **21.10** Trudne sprawy **22.10** Dlaczego ja? **23.10** Świat według Kiepskich **23.40** Świat według Kiepskich **0.10** Ślad **1.05** Zdrady **2.05** Wydarzenia **2.50** Wystarczy chcieć **3.20** Echo Lasu **3.50** Magazyn Atleci **4.20** Magazyn Atleci **4.50** Magazyn Atleci **5.20** Gliniarze **5.45** Telezakupy TV Okazje

SUPER POLSAT

6.00 Wydarzenia **6.35** SuperLudzie Extra **7.00** Psi patrol **7.30** Psi patrol **8.00** Kung Fu Panda: Legenda o niezwykłości **8.30** Potwory kontra obcy **9.00** Potwory kontra obcy **9.30** SpongeBob Kanciastoporty **10.00** SuperLudzie **10.30** Świat według Kiepskich - serial komediowy **11.00** Nasz nowy dom **12.00** Niania **12.30** Niania **13.00** Chirurdzy **14.00** Chirurdzy **15.00** TOP CHEF **16.30** Hell's Kitchen - Piekielna Kuchnia **18.00** Nasz nowy dom **19.00** Świat według Kiepskich - serial komediowy **19.30** Świat według Kiepskich - serial komediowy **20.00** Czarownica - film fantasy, USA, 2005 **22.10** Zabójczy cel - film akcji, Kanada, USA, 2008 **0.15** Kabaretowa Ekstraklasa **0.30** Miasto długów **1.30** Miasto długów **2.30** Gliniarze **3.30** Na ratunek 112 **4.00** Na ratunek 112 **4.30** Na ratunek 112 **5.00** Na ratunek 112 **5.30** Na ratunek 112

TVP INFO

5.35 Serwis Info, Pogoda, Serwis Sportowy co pół godziny **13.59** Serwis Info **14.29** Serwis Info **14.49** Pogoda **14.59** Serwis Info **15.29** Info Dzień **15.54** Pogoda **15.59** Info Dzień **17.00** Teleexpress **17.15** Teleexpress Extra **17.30** O co chodzi **18.00** Panorama **18.19** Serwis Info **18.37** O tym się mówi - magazyn **19.30** Wiadomości - **19.58** Gość Wiadomości - **20.13** Minęła 20ta **21.00** Nie da się ukryć - magazyn **21.25** Serwis Info **21.41** Pogoda **21.50** W tyle wizji **22.25** Serwis Info **22.30** W tyle wizji Extra **23.00** INFO Wieczór **23.30** W akcji **23.55** Serwis Info **0.03** Wiadomości **0.31** Gość Wiadomości **0.56** Pogoda **1.00** Minęła 20ta **1.55** W tyle wizji **2.30** Serwis Info **2.35** W tyle wizji Extra **3.00** Serwis dla Polonii **3.16** Pogoda **3.20** Nie da się ukryć - magazyn **3.42** Filmy Dokumentalne TVP INFO **4.10** Filmy Dokumentalne TVP INFO

TRWAM

12.00 Anioł Pański **12.03** Informacje dnia **12.20** Mojżesz - 10 przykazań **13.15** Młodzi Światu - Kasia K **13.30** Msza święta **14.20** 100 cudownych miejsc na świecie **14.30** Filmowe Życiorysy. Wichura - Zielony Trójkąt **15.35** Filmowe życiorysy. Biegnę całym swoim sercem **15.50** Ma się rozumieć **16.00** Informacje dnia **16.10** Na zdrowie **16.30** Wyszyński - historia **16.55** Święty na każdy dzień **17.00** Po stronie prawdy **17.30** Rykoszetem **17.55** Poczet Wielkich Polaków **18.00** Anioł Pański **18.05** Informacje dnia **18.15** Rozmowy niedokończone **19.25** Święty na każdy dzień **19.30** Brat Franciszek **20.00** Informacje dnia **20.20** Różaniec **20.50** Myśląc Ojczyzna **21.00** Apel Jasnogórski **21.20** Informacje dnia **21.40** Polski Punkt Widzenia **22.00** Mojżesz - 10 przykazań **22.55** Franz Stock, apostoł pojednania **23.50** 100 cudownych miejsc na świecie

KULTURA

7.00 Teledyski **7.45** Informacje kulturalne **8.15** Niedziela z... rolami Bogumiła Kobieli **9.10** Mirai - film anim. **11.00** Modrzejewska - serial **12.35** Porcelana w składzie słonia - film TVP **13.30** Zimna Rewolucja. Społeczeństwa Europy Środkowo - Wschodniej wobec socrealizmu **13.45** Rzecz Polska - Plakat Zamecznika i Polska Szkoła Plakatu - cykl dok. **14.05** Tamte lata, tamte dni - Andrzej i Jacek Zielińscy -**14.40** Zakazane filmy. Dziedzictwo nazistowskiego kina - film dok. **15.45** Pora umierać - film obyczajowy **17.35** Co dalej? - program publicystyczny **17.55** Urodzeni artyści - Aga i Janusz Prus **18.30** Informacje kulturalne **18.55** Saga rodu Forsyte'ów - serial **20.00** Genialna przyjaciółka - sezon 2, 6 - serial **21.15** Na wschód od Hollywood - Dureń , Rosja **23.25** Antropocen. Epoka człowieka - film dok.

reklama

PCC Group

WEJDŹ Z NAMI W REAKCJĘ

POSZUKIWANY

PRACOWNIK PRODUKCJI

W BRZEGU DOLNYM

ŚREDNIE WYNAGRODZENIE NA STANOWISKU
4200 BRUTTO Z PREMIĄ

UMOWA O PRACĘ

MOŻLIWOŚĆ ZDOBYCIA UPRAWNIEŃ

CWB Partner Sp. z o.o. jest agencją zatrudnienia - nr wpisu do rejestru 7182

885 965 286 WWW.KARIERA.PCC.EU PRACUJ LOKALNIE!