BEZPŁATNY DWUTYGODNIK SAMORZĄDOWY

Panorama BRZEGU DOLNEGO

NR 9 (146), ROK 7
CZWARTEK, 06.05.2021
ISSN 2449-5379

Za złą segregację zapłacimy więcej

Przepełnione odpadami wiaty śmietnikowe, stare i niechciane rzeczy czy bałagan wokół śmietników – to problemy, z którymi cały czas borykają się mieszkańcy osiedli w Brzegu Dolnym. Dodatkowo do gminy docierają sygnały, że mieszkańcy nie wywiązują się z obowiązku sortowania śmieci.

Więcej str. 3

ROZLICZ PIT
W BRZEGU DOLNYM
Napisz za co kochasz
BRZEG DOLNY
i zgarnij nagrodę

NAGRODA GŁÓWNA
MACBOOK AIR
O WARTOŚCI JEDNOSTKOWEJ
6 200,00 zł

x2

NAGRODA I STOPNIA:
XIAOMI MI LED 43"
O WARTOŚCI JEDNOSTKOWEJ
1 700,00 zł

x3

NAGRODY II STOPNIA:
DELONGHI MAGNIFICA S SMART
O WARTOŚCI JEDNOSTKOWEJ
1 450,00 zł

W Liceum Ogólnokształcącym im. J. M. Ossolińskiego uruchomiono punkt szczepień masowych.
Więcej na str. 4

Egzaminy maturalne w czasach pandemii.
Więcej na str. 4

To już 6 lat. Wywiad z Danutą Chłód, wydawcą dwutygodnika „Panorama Brzegu Dolnego".
Więcej na str. 5

USŁUGI POGRZEBOWE

Zakład Gospodarki Komunalnej Sp. z o.o.
ul. Urazka 6c, 56-120 Brzeg Dolny

tel: 660 543 406
(CAŁODOBOWY)

www.zgk.brzegdolny.pl
zgk@brzegdolny.pl

Pani Agnieszce Mogielińskiej,
jej mamie i rodzinie
składamy serdeczne wyrazy współczucia
z powodu śmierci ojca

Edwarda Podlaszczaka

Członkowie Komisji Rewizyjnej
z przew. Marią-Teresą Wabińską
i
Zarząd ROD Sielanka w Brzegu Dolnym
z prezesem Stanisławem Dworakowskim

Brzeg Dolny na archiwalnej fotografii

Park w okresie ministra Hoyma – widok na staw młyński i pałac.
Dolnobrzeski pałac wyznaczył oś symetrii parku – pierwszego i najbardziej znanego parku sentymentalnego (w stylu angielskim) na Śląsku.
Miedzioryt F. G. Endlera z ok. 1800 r. , ze zbiorów Instytutu Herdera w Marburgu.

Wybór i opis zdjęć: Józef Szumilas.

Zgłoś awarię lub niebezpieczne zdarzenie!

Awarie oświetlenia gminnego, instalacji wodociągowej i kanalizacji, dzikie wysypiska śmieci
tel. 660 543 406
(ZGK w Brzegu Dolnym)

Zwierzęta, które uległy wypadkowi lub stwarzają zagrożenie dla ludzi
tel. 47 87 256 20 (całodobowy)
(Dyżurny Komisariatu Policji w Brzegu Dolnym)

Dwutygodnik Samorządowy „Panorama Brzegu Dolnego”

Wydawca: Dolnobrzeski Ośrodek Kultury, Danuta Chłód – dyrektor.
Nakład: 7 000 egzemplarzy.
Adres wydawcy: ul. Kolejowa 29, 56-120 Brzeg Dolny, tel. 71 319 52 52.
Druk: Agora SA
Kontakt z redakcją: tel. 71 319 51 17 (wew. 258);
e-mail: panorama@brzegdolny.pl, reklama.panorama@brzegdolny.pl.

Redakcja:
Redaktor naczelny: Wojciech Medyński,
dziennikarze: Sandra Jagieła, Jakub Łukojko, Katarzyna Dudycz,
korekta: Angelika Furgacz, **grafika:** Katarzyna Mrozek,
skład, grafika, reklama: Mateusz Mrozek (**mrozek.org**).

Redakcja nie ponosi odpowiedzialności za treść i charakter reklam i ogłoszeń. Zastrzegamy sobie prawo do zmiany tytułów i adiustacji nadesłanych tekstów bez naruszenia głównej myśli autora.

Brak segregacji śmieci będzie skutkować podwyższeniem opłaty za ich wywóz

Przepełnione odpadami wiaty śmietnikowe, stare i niechciane rzeczy czy bałagan wokół śmietników – to problemy, z którymi cały czas borykają się mieszkańcy osiedli w Brzegu Dolnym. Dodatkowo do gminy docierają sygnały, że mieszkańcy nie wywiązują się z obowiązku sortowania śmieci. Sprawa jest poważna, ponieważ od tego czy będziemy odpowiednio segregować śmieci zależy wysokość stawki za ich wywóz. O tym jak ważna jest segregacja odpadów oraz kto zapłaci karę za niewywiązanie się z tego obowiązku, rozmawiałam z Magdaleną Gałecką-Budzik – głównym specjalistą w referacie gospodarki komunalnej Urzędu Miejskiego w Brzegu Dolnym.

Osłona śmietnikowa przy ul. Zwycięstwa/Wyspiańskiego

Firma zajmująca się odbiorem odpadów w gminie już zgłaszała problem niesegregowania odpadów przez mieszkańców. Ignorują oni obowiązek segregacji i wrzucają do kubłów źle posegregowane śmieci. Proszę powiedzieć, czym może skutkować bagatelizowanie tego problemu?

W przypadku niedopełnienia obowiązku segregacji, podmiot odbierający odpady komunalne przyjmuje je jako niesegregowane (zmieszane), powiadamia o tym właściciela nieruchomości oraz Burmistrza. Na podstawie takiego zgłoszenia Burmistrz wszczyna postępowanie podatkowe wobec wspólnoty/spółdzielni i określa w drodze decyzji wysokość opłaty za miesiąc, w którym stwierdzono brak segregacji, stosując stawkę opłaty podwyższonej (sankcyjnej), która stanowi obecnie dwukrotność stawki podstawowej tj. 44,00 zł/os. miesięcznie. Każdorazowe zgłoszenie firmy odbierającej odpady komunalne o braku segregacji śmieci na danej nieruchomości skutkować będzie podwyższeniem opłaty za dany miesiąc, w którym stwierdzono nieselektywną zbiórkę.

Niektórzy uważają, że nie jest to ich problem skoro odpowiednio segregują śmieci i powinny przejmować się te osoby, które wyrzucają śmieci w nieodpowiedni sposób.

Osłony śmietnikowe są wspólne i nie ma możliwości ustalenia, kto segreguje odpady, a kto nie. Nieprawidłowa segregacja śmieci przez jednego właściciela powoduje, że podwyższoną opłatę zapłacą wszyscy mieszkańcy wspólnoty. Wynika to z faktu, że w budownictwie wielorodzinnym za segregację odpowiada właściciel nieruchomości, czyli wspólnota lub spółdzielnia mieszkaniowa.

W zabudowie wielorodzinnej nie ma problemu z tym, gdzie wyrzucać odpowiednio posortowane śmieci. Przy wspólnotach mieszkaniowych są wiaty śmietnikowe oraz kontenery. Proszę przypomnieć, jak z segregacją odpadów mają radzić sobie właściciele zabudowy jednorodzinnej?

Właściciele budynków jednorodzinnych segregują odpady komunalne do worków o odpowiednich kolorach, tj.

a) Frakcję odpadów, w skład której wchodzą odpady z papieru, w tym tektury, odpady opakowaniowe z papieru i odpady opakowaniowe z tektury, zbiera się do worków koloru niebieskiego oznaczonych napisem „Papier";
b) Frakcję odpadów, w skład której wchodzą odpady ze szkła, w tym odpady opakowaniowe ze szkła, zbiera się do worków koloru zielonego oznaczonych napisem „Szkło";
c) Frakcje odpadów, w skład których wchodzą odpady metali, w tym odpady opakowaniowe z metali, odpady tworzyw sztucznych, w tym odpady opakowaniowe tworzyw sztucznych oraz odpady opakowaniowe wielomateriałowe, zbiera się do worków koloru żółtego oznaczonych napisem „Metale i tworzywa sztuczne";
d) Odpady ulegające biodegradacji zbiera się do worków koloru brązowego oznaczonych napisem „Bio".

Wróćmy teraz do tematu wiat śmietnikowych i kolejnego problemu, jakim jest „zagracanie" terenów wokół nich. Zazwyczaj leżą tam stare kanapy, meble czy odpady remontowe. Co należy zrobić, jeśli musimy pozbyć się poremontowych pozostałości?

Mieszkańcy budynków wielorodzinnych mogą składować odpady wielkogabarytowe oraz elektrośmieci przy osłonach śmietnikowych, skąd odbiór odbywa się raz w miesiącu. Przy wiatach śmietnikowych nie można składować gruzu czy luzem rzuconych odpadów zielonych. Natomiast na zmieszane odpady z budowy, remontów i demontażu należy zamówić płatny kontener w firmie odbierającej odpady.

Cięższe materiały jak gruz to inna sprawa?

Każdy właściciel nieruchomości zamieszkałej raz w roku może zamówić w Urzędzie Miejskim bezpłatny kontener na gruz o pojemności 2,5 m^3 na nieruchomość, na którą złożona jest deklaracja o wysokości opłaty za gospodarowanie odpadami komunalnymi lub oświadczenie właściciela lokalu mieszkalnego o ilości osób zamieszkałych.

Wysypiska śmieci i odpady pod wiatami to straszny i niestety częsty widok. Kto odpowie za ich usuwanie i jakie są tego koszty?

Koszty ponoszą wszyscy mieszkańcy, ponieważ bardzo często nie ma świadków tych sytuacji i nie ma od kogo wyegzekwować uporządkowania terenu, na którym zostały nielegalnie pozostawione odpady.

sj

Dzikie wysypiska – powracający problem!

Podczas spaceru czy jazdy samochodem nietrudno zobaczyć sterty rozrzuconych śmieci wzdłuż dróg. Taki obraz, mimo ogromnego wysiłku Zakładu Gospodarki Komunalnej porządkującego tereny gminne, to norma. ZGK na bieżąco patroluje park i osiedla, wywozi z nich sterty odpadów. Do lasu, parku czy na tereny do tego nieprzeznaczone wyrzuca się niemal wszystko, począwszy od zwykłych śmieci z gospodarstw domowych, przez zużyty sprzęt AGD, meble, opony, materiały budowlane, a kończąc na odpadach niebezpiecznych, takich jak nawozy, zużyte akumulatory czy azbest.

Od kilku lat Zakład Gospodarki Komunalnej dzięki fotopułapkom skutecznie walczy ze sprawcami dzikich wysypisk. Zaletą tych urządzeń jest to, że są niewielkie, doskonale wtapiają się w otoczenie i świetnie spisują się nawet w trudnych warunkach. Dzięki nim udało się złapać osoby, które nielegalnie podrzucały śmieci. Dokumentacja z monitoringu jest bardzo bogata. Na zdjęciach doskonale widać twarze, samochody i numery rejestracyjne. Dzikie wysypiska śmieci to problem wielu gmin. Koszty usuwania odpadów porzuconych w niedozwolonych miejscach i likwidacja dzikich wysypisk śmieci ponosi gmina czyli wszyscy mieszkańcy. Uprzątnięcie niechcianych wysypisk śmieci niejednokrotnie wynosi nawet kilkadziesiąt tysięcy złotych. Aktualnie najbardziej newralgicznym miejscem jest ul. Rajdowa, na którą notorycznie podrzucane są sterty śmieci po remontach, opony i wszelkiego rodzaju odpady z gospodarstw domowych. Ostatnie nagrania z monitoringu jasno pokazywały sprawców. Dzięki czemu ZGK mógł przekazać policji materiały obciążające winnych, którzy, miejmy nadzieję, poniosą konsekwencje swoich czynów.

Porzucone śmieci to poważne zagrożenie dla środowiska, ponieważ w przeciwieństwie do wysypisk legalnych nie są one oddzielone od gleby kilkoma warstwami wytrzymałej folii oraz warstwą żużlu stanowiących barierę dla toksycznych substancji. Brak tych zabezpieczeń sprawia, że szkodliwe substancje dostają się do gleby i wód gruntowych, powodując ich skażenie. W obrębie dzikich wysypisk notuje się podwyższone koncentracje metali ciężkich, które nie są obojętne dla naszego zdrowia. Nie zdradzamy, gdzie są fotopułapki, ale każdy, kto wyrzuca śmieci w miejscu niedozwolonym, musi wiedzieć, że prędzej czy później za to odpowie.

KM

Trzymamy kciuki za maturzystów!

Po długim majowym weekendzie rozpoczęły się egzaminy maturalne. To już kolejna matura, która z powodu pandemii odbywa się w dość specyficznych warunkach.

Podobnie jak w 2020 r. egzaminy maturalne odbywają się tylko w części pisemnej. Do nieobowiązkowej części ustnej podejdą uczniowie, którym ocena z tego egzaminu jest potrzebna podczas rekrutacji na wyższą uczelnię.

W trakcie egzaminów obowiązują wytyczne sanitarne, przygotowane przez Centralną Komisję Egzaminacyjną i Ministerstwo Edukacji i Nauki, zatwierdzone przez Główny Inspektorat Sanitarny, zgodnie z którymi na egzamin może przyjść tylko osoba bez objawów COVID-19. Zasada ta dotyczy zarówno uczniów, jak i pozostałych osób zaangażowanych w organizację matur.

W dolnobrzeskiej Zetce do matury podeszło 85 osób, w tym 76 tegorocznych abiturientów szkoły.

– To trudny rocznik. Uczniowie musieli mierzyć się z różnego rodzaju obostrzeniami sanitarnymi i epidemiologicznymi. Pandemia uniemożliwiła im normalne uczestnictwo w zajęciach. W ubiegłym roku obecni maturzyści uczęszczali do szkoły tylko przez pół roku, w obecnym – raptem półtora miesiąca. Dużo zależy od samych uczniów, od ich samodzielności i systematyczności. Praca z kamerką przed komputerem oraz brak normalnego kontaktu i kontroli ze strony nauczyciela nie zawsze działa motywująco, ale wierzę, że uczniowie odnaleźli w sobie siłę do tego, by znaleźć cel na przyszłe lata i do niego dążyć. Kluczem, który otworzy im w przyszłości wiele drzwi, będzie z pewnością matura. Dzięki niej będą mogli dostać się na wybrane uczelnie i dalej gonić za swoimi marzeniami – mówi Małgorzata Staniszewska, dyrektor Zespołu Szkół Zawodowych w Brzegu Dolnym.

Tegoroczna matura jest przeprowadzona na podstawie wymagań egzaminacyjnych, zawierających ograniczony zakres podstawy programowej. W części pisemnej maturzyści obowiązkowo przystępują do trzech egzaminów na poziomie podstawowym: z języka polskiego, matematyki oraz z języka obcego nowożytnego. Nie muszą natomiast zdawać egzaminu na poziomie rozszerzonym.

– W tym roku egzamin maturalny pozwalał zrezygnować z jednego przedmiotu obowiązkowego pisemnego. W Zespole Szkół Zawodowych skorzystali z tego bardzo nieliczni uczniowie. Większość przystępuje też do egzaminów dodatkowych, co wskazuje, że uczniowie mimo pandemii nie odpuścili sobie i chcieli pracować tak, jakby pracowali stacjonarnie w szkole – dodaje Małgorzata Staniszewska.

Egzaminy maturalne potrwają do 20 maja. Wszystkim maturzystom życzymy powodzenia i połamania piór!

wm

Punkt szczepień w Ossolińczyku przyjmuje pacjentów

Pierwsze szczepionki przeciw COVID-19 do Dolnobrzeskiego Punktu Szczepień Masowych, mieszczącego się w auli Liceum Ogólnokształcącego im. J. M. Ossolińskiego przy ul. Wilczej, dotarły we wtorek 27 kwietnia. Tego samego dnia w punkcie zaczęto szczepić pacjentów.

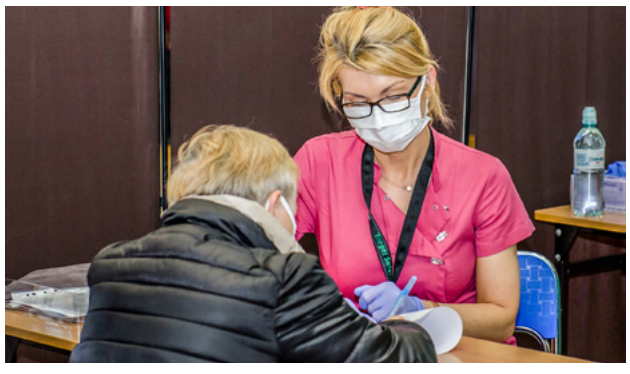

W otwarciu punktu uczestniczyli Burmistrz Brzegu Dolnego Paweł Pirek, Zastępca Burmistrza Artur Michałek oraz Prezes Powiatowego Centrum Medycznego Piotr Burdach. Chwilę przed otwarciem punkt odwiedził Starosta Wołowski Janusz Dziarski, który zapoznał się ze stanem przygotowania lokalu do rozpoczęcia szczepień. Pierwsi zaszczepieni pacjenci otrzymali od burmistrza zestawy upominkowe gminy Brzeg Dolny.

Na szczepienie w punkcie można zarejestrować się, dzwoniąc pod dedykowane numery tel. 71 380 80 37 i 531 003 855 lub ogólnopolski numer 989, wysyłając SMS o treści SzczepimySie na numer 664 908 556, a także poprzez Internetowe Konto Pacjenta (pacjent.gov.pl).

Do punktu należy przyjść kilka minut przed wyznaczoną godziną szczepienia. Podczas wizyty trzeba posiadać przy sobie dokument tożsamości zawierający numer PESEL.

Aby szczepienie zostało przeprowadzone sprawnie i szybko, warto jeszcze w domu wypełnić kwestionariusz wstępnego wywiadu przed szczepieniem przeciw COVID-19 oraz zgodę na przetwarzanie danych osobowych. Druki są dostępne na stronie www.brzegdolny.pl.

wm

reklama

Burmistrz gratulował pierwszej osobie zaszczepionej w Dolnobrzeskim Punkcie Szczepień

To już 6 lat!

Danuta Chłód – Dyrektor Dolnobrzeskiego Ośrodka Kultury oraz wydawca Panoramy Brzegu Dolnego

3 kwietnia 2015 roku to dla „Panoramy Brzegu Dolnego" ważna data. Wtedy wszystko się zaczęło – ukazał się pierwszy numer naszego dwutygodnika. Od tego czasu minęło 6 lat i na usta ciśnie się banalne, ale prawdziwe: „Aż nie chce się wierzyć, jak to szybko minęło" – a jednak! O tym, jak to się zaczęło - opowiada Danuta Chłód, dyrektor Dolnobrzeskiego Ośrodka Kultury oraz wydawca „Panoramy Brzegu Dolnego".

3 kwietnia „Panorama Brzegu Dolnego" obchodziła 6. urodziny. Wydanie pierwszego numeru było niewątpliwie skokiem na głęboką wodę, czy z perspektywy czasu było to udane przedsięwzięcie?
Jednym z zadań statutowych Dolnobrzeskiego Ośrodka Kultury jest prowadzenie działalności wydawniczej. Małymi krokami dochodziliśmy do wydania pierwszego numeru gazety „Panorama Brzegu Dolnego". Przez kilka lat wydawaliśmy raz w miesiącu Informator Kulturalny w nakładzie 1000 egzemplarzy, w którym ukazywały się informacje o wydarzeniach artystycznych na dany miesiąc i relacje z imprez, które już się odbyły. Zgłaszały się do nas organizacje pozarządowe i reklamodawcy z prośbą o możliwość współpracy. Wielu mieszkańców sugerowało powstanie lokalnej gazety i tak się stało. Uczyliśmy się od Gminnego Centrum Kultury i Sportu w Trzebnicy. Skład reakcyjny gazety tworzyli pracownicy Dolnobrzeskiego Ośrodka Kultury i pracownicy Telewizji Brzeg Dolny. Odpowiadając na pytanie – czy było to udane przedsięwzięcie? Uważam, że tak.

Zaczynając przygodę z gazetą, mówiła Pani że „Panorama Brzegu Dolnego to gazeta dla mnie, dla Ciebie, dla nas – o nas". Czy coś w tej kwestii się zmieniło?
Zaczynając przygodę z gazetą i pisząc słowo wstępne, towarzyszyły mi spore emocje. Wiem jaka jest to odpowiedzialność. Wiem również, jaką krzywdę można wyrządzić ludziom, czerpiąc informacje z plotkarskich źródeł. Najważniejszą rolą jaką spełnia „Panorama Brzegu Dolnego" jest oczywiście wiarygodne dostarczenie informacji społeczności lokalnej.

Na przestrzeni lat gazeta stała się swoistą kroniką życia społecznego, kulturalnego i oświatowego. To kawałek bardzo ważnej historii, która zostanie dla młodszych pokoleń. Czy taki był zamysł?
Pamięć jest ulotna, a zdjęcia, działalność organizacji pozarządowych, instytucji gminnych, sołectw – a co najważniejsze – ludzie tworzący dobro, ludzie, którzy zostawili artystyczny ślad w naszej gminie przejdą do historii miasta. Działalność wydawnicza jest kroniką życia i aktywności mieszkańców.

Pandemia mocno zachwiała wszystkimi aspektami życia społecznego, a „Panorama" nadal rejestruje najważniejsze dla społeczności lokalnej wydarzenia patriotyczne, religijne, sportowe, edukacyjne oraz kulturalne. Mimo wszelkich przeciwności gazeta nadal wychodzi. Czy praca nad nią nie jest swojego rodzaju misją informowania mieszańców o ważnych tematach z życia gminy?
Tak. Misją „Panoramy Brzegu Dolnego" jest, tak jak już wcześniej mówiłam, przede wszystkim niesienie rzetelnej informacji mieszkańcom zarówno o działaniach podejmowanych przez władze samorządowe, jak i inicjatywach organizowanych na terenie gminy. Jako wydawca uważam, że jest to również element promocyjny miasta. Poza powszechną, bezpłatną dostępnością służy również budowaniu więzi społecznej.

To już 146 wydanie. W tym czasie gazeta zmieniała się wizualnie, tematycznie, zmieniał się też skład redakcyjny, ale czy jest coś czego Pani jako wydawca na pewno by nie zmieniła?
Nasze życie jest zmienne, więc naturalne i oczywiste są zmiany w „Panoramie Brzegu Dolnego". Każda zmiana w naszym życiu daje nam lepsze jutro. Ludzie ciekawi świata uczą się całe życie. Ogromną wartością jest dla mnie podróż po Brzegu Dolnym z kolekcją historycznych zdjęć Pana Józefa Szumilasa, któremu pięknie dziękuję. Cieszy mnie dobra współpraca z klubami sportowymi, zakładami pracy, organizacją harcerską „Cichociemni", proboszczami parafii dolnobrzeskich. Największy potencjał naszej gminy to ludzie. Uważam, że prezentowanie ludzi z pasją i sukcesami powinno być kontynuowane. Moje przekonanie, że „gazeta będzie nas zawsze łączyć i nigdy dzielić" – jest prawdziwe.

KM

Jeśli chcesz sprawdzić czy Twoja Karta Mieszkańca jest jeszcze aktywna:

1

Wejdź na stronę *www.brzegdolny.pl/dolnobrzeska-karta-mieszkańca/*.

2

Kliknij *Złóż wniosek drogą elektroniczną*.

3

Wejdź w zakładkę *Twoje ulgi i ważność karty*.

4

Wpisz numer swojej karty i sprawdź jej status.

Lub:

1

Wejdź na stronę *www.brzegdolny.pl*.

2

Kliknij zakładkę *e-urząd*, wybierz *Karta Mieszkańca*.

3

Następnie wejdź w zakładkę *Twoje ulgi i ważność karty*.

4

Wpisz numer swojej karty i sprawdź jej status.

Przypominamy, że możliwe jest przedłużenie terminu ważności Karty Mieszkańca drogą elektroniczną.

Pomóż seniorowi spisać się bezpiecznie

Narodowy Spis Powszechny Ludności i Mieszkań 2021 dotyczy wszystkich mieszkańców Polski również seniorów. Jeśli wśród Państwa bliskich, znajomych, sąsiadów są osoby starsze, które nie posiadają komputera lub mają kłopot z obsługą telefonu, pomóżmy im bezpiecznie zrealizować obowiązek spisowy w najdogodniejszej dla nich formie: samospisu internetowego (w domu lub punkcie spisowym) albo rozmowy telefonicznej z rachmistrzem.

Respondenci, którzy nie będą mogli samodzielnie spisać się poprzez formularz internetowy lub telefoniczne na infolinii spisowej, zostaną spisani przez rachmistrzów telefonicznie.

Rachmistrzowie telefoniczni rozpoczną pracę od 4 maja 2021 roku. I będą dzwonić z numeru: 22 828 88 88 lub 22 279 99 99.

Rachmistrz spisowy ma nadany oficjalny identyfikator wydany przez Wojewódzkie Biuro Spisowe zawierający imię i nazwisko, numer, godło, informację o przetwarzaniu danych osobowych.

Tożsamość rachmistrza można sprawdzić na infolinii spisowej pod numerem 22 279 99 99, a po 4 maja również poprzez dedykowaną aplikację dostępną na stronie spis.gov.pl.

Z uwagi na panującą pandemię koronawirusa, decyzją Generalnego Komisarza Spisowego rachmistrzowie nie będą realizować wywiadów bezpośrednich (i odwiedzać respondentów w domach) aż do odwołania. Osoby, które pukają do drzwi i podają się za rachmistrzów są oszustami. Prosimy zgłaszać takie przypadki na policję i upewnić się, że nasi bliscy seniorzy mają tego świadomość.

Jeśli seniora spisał współmieszkaniec lub senior spisał się sam (np. z czyjąś pomocą przez Internet albo poprzez infolinię spisową), zrealizował tym samym swój obowiązek udziału w spisie. Nikt nie ma prawa do niego zadzwonić w tej sprawie. Takie kontakty mogą być próbą wyłudzenia danych.

Jeśli respondent będzie miał uzasadnione wątpliwości co do wiarygodności i rzetelności kontaktującego się z nim rachmistrza spisowego, powinien zaistniały incydent niezwłocznie zgłosić na infolinię spisową lub do właściwego Biura Spisowego w swoim miejscu zamieszkania.

Zapewniamy, że dane zbierane na potrzeby spisu są bezpieczne i nikomu nie zostaną przekazane. Osoby wykonujące prace spisowe są zobowiązane do przestrzegania tajemnicy statystycznej. Za jej niedotrzymanie grożą sankcje, w tym kara pozbawienia wolności.

Jeżeli ktokolwiek zidentyfikuje zdarzenie podszycia się pod jego tożsamość, powinien niezwłocznie powiadomić o tym fakcie GUS, kontaktując się z infolinią spisową pod numerem 22 279 99 99 (infolinia działa od poniedziałku do piątku od 8:00 do 18:00 i jest obsługiwana przez pracowników statystyki publicznej) lub poprzez formularz: https://stat.gov.pl/pytania-i-zamowienia/pytanie-o-narodowy-spis-powszechny-ludnosci-i-mieszkan/, zaznaczając w temacie „bezpieczeństwo, w tym zgłoszenie naruszenia bezpieczeństwa". Po zgłoszeniu zdarzenia GUS podejmie niezwłocznie odpowiednie kroki do weryfikacji informacji i danych.

inf / spis.gov.pl

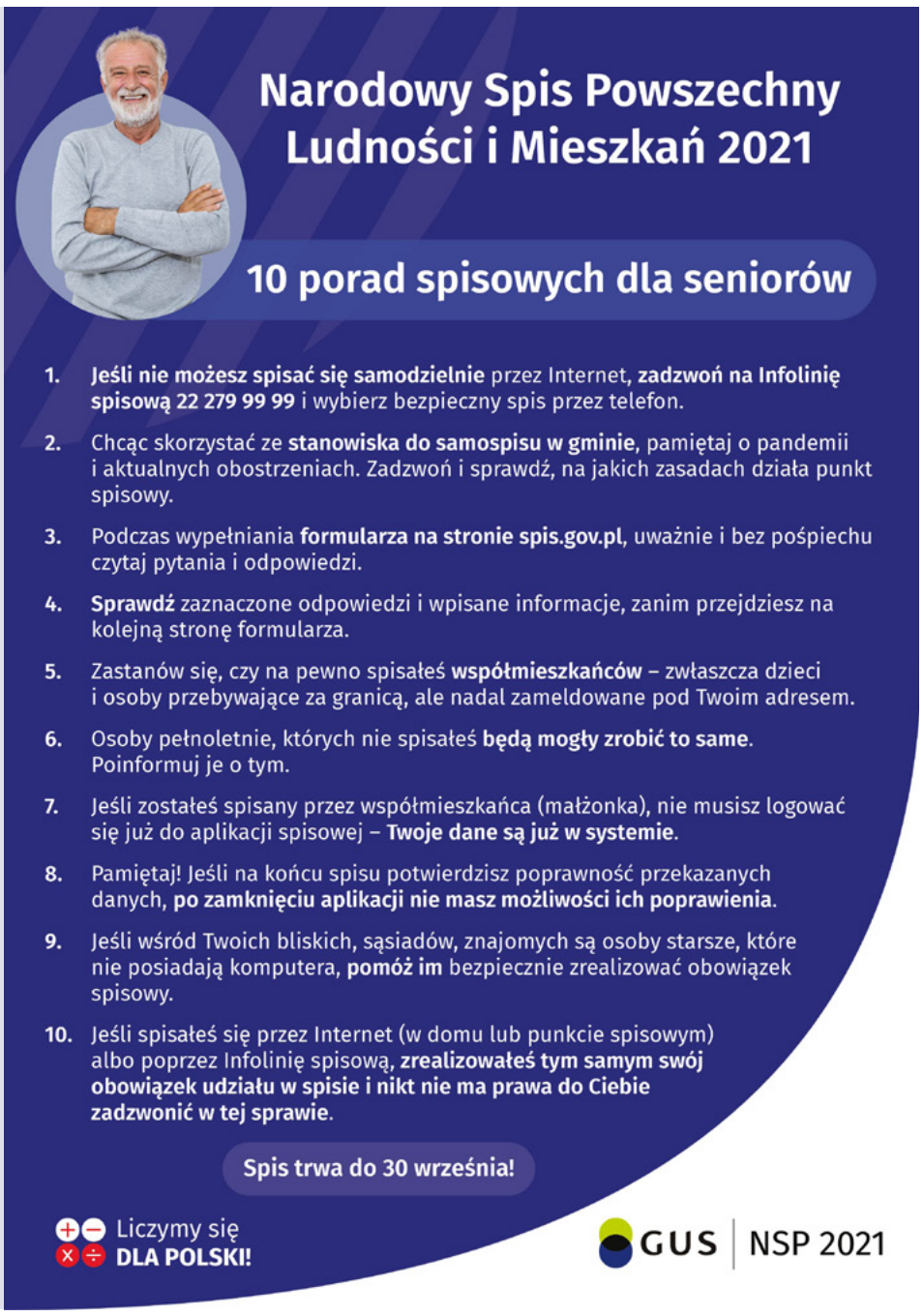

Restauracje w pandemii

Restauracje, puby, bary i kawiarnie od 24 października są zamknięte dla klientów.

Po raz kolejny rząd przedłużył obostrzenia dotyczące zamknięcia lokali gastronomicznych, sytuacja trwa już pół roku. Usługi mogą świadczyć jedynie z dostawą lub na wynos. Wsparcie lokalnych restauracji jest bardzo ważne, aby mogły nadal utrzymać się na rynku. Korzystanie z jedzenia na wynos daje szansę lokalom na przetrwanie pandemii. Wspierajmy punkty z ulubionym jedzeniem teraz, aby móc je odwiedzić, gdy zagrożenie minie.

Poniżej została przygotowana baza lokali, które swoje usługi proponują z dostawą do domu lub na wynos.

Pizzeria Ania
71 3748048
poniedziałek-sobota 10.00–22.00
niedziela 12.00–22.00
dowóz i odbiór

Bistro Club
71 3197504
poniedziałek 11.30–19.00
wtorek-piątek 11.00–19.00
sobota-niedziela 12.00–19.00
odbiór i dowóz

Funky Pub
537 949 389
poniedziałek-sobota 13.00–20.00
odbiór

Restauracja Galeria
71 319 08 18
poniedziałek-niedziela 13.00–21.00
odbiór

Kebab Sidon
662 944 643
całą dobę
odbiór i dowóz

Restauracja Cimone
882 556 461
poniedziałek nieczynne
wtorek-piątek 12.00–20.00
sobota 13.00–20.00
niedziela 13.00–19.00
odbiór i dowóz

Kebab Murad King
798 552 515
niedziela-środa 10.00–22.00
czwartek-sobota 10.00–01.00
odbiór i dowóz

Kebab Sondos
733 913 824
poniedziałek-sobota 10.00–22.00
niedziela 11.00–22.00
odbiór i dowóz

Pizzeria Ristoro Pierino
71 319 00 84
poniedziałek-czwartek 12.00–22.00
piątek-sobota 12.00–23.00
niedziela 14.00–22.00
dowóz i odbiór

Ukrainoczka
577 353 744
poniedziałek-piątek 11.00–18.00
sobota 9.00–14.00
niedziela zamknięte
dowóz i odbiór

Wilcza 8 cafe&restaurant
po kuchennych rewolucjach
Bar mleczny Klucha kluchę pogania
666 488 687
poniedziałek-niedziela 11.00–21.00
dowóz i odbiór

Pizzeria Wilczy Głód
733 884 880
poniedziałek-niedziela 14.00–21.00
dowóz i odbiór

Kancelaria Radcy Prawnego
Ilona Skalska-Lipczyńska

tel. 503 130 009
kancelaria.skalska@gmail.com

Kwiecień / Maj 2021:
Poniedziałki 15.00-18.00 | Wtorki 9.00-12.00
Bezpłatna pomoc dla mieszkańców gminy Brzeg Dolny.

Porady udzielane są w podanych godzinach telefonicznie oraz mailowo

Radca prawny Ilona Skalska-Lipczyńska
UDZIELA PORAD PRAWNYCH W ZAKRESIE:

- prawa rodzinnego i opiekuńczego, w tym spraw alimentacyjnych,
- prawa spadkowego,
- prawa cywilnego,
- prawa konsumenckiego,
- prawa pracy i ubezpieczeń społecznych,
- informacje prawne dla osób, które rozpoczynają działalność gospodarczą, oraz dla właścicieli małych przedsiębiorstw, działających na terenie gminy Brzeg Dolny.

Osoby zainteresowane uzyskaniem porady prawnej powinny w miarę możliwości zabrać ze sobą dokumenty dotyczące tematu, co pozwoli na dokładne zapoznanie się z problemem prawnym.

Spotkanie z przedstawicielami firmy SungEel HiTech

W sali sesyjnej Urzędu Miejskiego w Brzegu Dolnym 23 kwietnia odbyła się wideokonferencja poświęcona planom budowy zakładów odzysku surowców w Bukowicach przez koreańską firmę SungEel HiTech.

W spotkaniu wzięli udział m.in. burmistrz Paweł Pirek, zastępca burmistrza Artur Michałek, dolnobrzescy radni Piotr Czarny i Mirosław Dawidowicz, burmistrz węgierskiego regionu Batonyterenye Józef Nagy-Majdon oraz przedstawiciele inwestora: dyrektor SungEel HiTech w Polsce Youn Hyo Sung, dyrektor zakładów na Węgrzech Park Joon Mo, Kwang Hyun Yum – dyrektor działu strategicznego rozwoju SungEel HiTech w Korei. Spotkanie prowadził koordynator ds. ochrony środowiska projektu inwestycyjnego SungEel HiTech Mateusz Cuske.

Uczestnicy spotkania wirtualnie zwiedzili węgierskie zakłady firmy SungEel HiTech. Zobaczyli produkty wytwarzane przez firmę, budynki przemysłowe oraz biurowe. Przedstawiono im cały proces technologiczny stosowany w węgierskiej fabryce, m.in. procesy rozładowywania, nacinania celi modułów, suszenia, rozkruszania, przesiewania.

– Na filmach i prezentacjach można zobaczyć, że właściwie wszystkie procesy technologiczne prowadzone są w hermetycznych warunkach. Tu nie ma możliwości wydostania się żadnego pyłu na zewnątrz, nawet w czasie samego transportu. Instalacje są wyposażone w centralne systemy oczyszczania mające skuteczność 99.99 procent. Emisja zanieczyszczeń z takiej fabryki jest znacznie mniejsza niż na pierwszej lepszej podrzędnej drodze, na której dochodzi do znacznie większej gamy zanieczyszczeń – mówił podczas spotkania Mateusz Cuske.

Firma SungEel HiTech zajmuje się odzyskiem rozmaitych substancji z baterii i akumulatorów. Zakłady, które mają powstać w Bukowicach będą zajmować się odzyskiem z baterii LG Chem, produkowanych do samochodów elektrycznych. Jak zapewnia inwestor, do bukowickiej fabryki będą trafiać nowe akumulatory, które z powodów wad produkcyjnych nie zostały dopuszczone do montażu w pojazdach. Koreańska firma podpisała już stosowną umowę z zakładami LG Chem w Kobierzycach.

Aktualnie trwa postępowanie w sprawie wydania decyzji o środowiskowych uwarunkowaniach dla planowanego w pobliżu Bukowic przedsięwzięcia.

wm

Jerzyki lepsze od chemii

Jerzyki to najwięksi sprzymierzeńcy człowieka w walce z uciążliwymi komarami – w ciągu doby jeden ptak jest w stanie zjeść nawet 20 tysięcy owadów. Ekolodzy przekonują, że jerzyki są dużo skuteczniejsze niż chemiczne opryski. Nie szkodzą środowisku i w przeciwieństwie do jaskółek, są czystymi ptakami, które nie robią wokół siebie bałaganu, a swoje odchody zazwyczaj wynoszą daleko poza gniazdo, tym samym nie wpływają negatywnie na estetykę osiedli.

Budki lęgowe jerzyków

Nic tak nie uprzykrza sezonu grillowego jak komary. Szczyt ich aktywności przypada na przełom czerwca i lipca, ale zaczynają pojawiać się, gdy tylko zrobi się ciepło i wzrośnie wilgotność powietrza. Larwy rozwijają się w zbiornikach wodnych, takich jak stawy, jeziora i rzeki, a także na podmokłych terenach czy długo stojących kałużach. Najlepszymi i najskuteczniejszymi naturalnymi pogromcami tych insektów są właśnie jerzyki. Zakład Gospodarki Komunalnej właśnie te ptaki stara się zasiedlić na terenie miasta. Populacja jerzyków w polskich miastach systematycznie maleje. Jest to efekt termomodernizacji budynków, podczas których zamurowywane są szczeliny stanowiące gniazda ptaków.

Projekt realizowany przez ZGK zakłada zamontowanie na budynkach powyżej drugiego piętra ok. 100 sztuk budek lęgowych dla jerzyków. Zamontowana budka nie będzie mogła wisieć niżej niż na wysokości drugiego piętra (ok. 5 m nad ziemią), a bezpośrednio pod nią musi być co najmniej 5 metrów wolnej przestrzeni bez żadnych przeszkód typu anteny, barierki itp., gdyż jerzyki przed rozpoczęciem lotu spadają swobodnie kilka metrów. Ostatnia zasada montażu budki lęgowej dotyczy wystawy: najlepsze są północne i wschodnie strony. Należy pamiętać, że jerzyki są ptakami kolonijnymi, więc domki lęgowe powinny wisieć w grupach, blisko siebie. Te niepozorne ptaki latają na dużych wysokościach nawet do 3,5 tys. metrów nad poziomem morza, osiągając prędkość do 170 kilometrów na godzinę. Co ciekawe jedzą i śpią także w powietrzu. Akcja prowadzona przez ZGK musi przebiegać szybko, gdyż okres lęgowy tych ptaków rozpoczyna się właśnie w maju.

KM

Zaczytany Ossolińczyk

W ramach Narodowego Programu Rozwoju Czytelnictwa Priorytet III dotyczącego rozwijania zainteresowań uczniów przez promowanie i wspieranie rozwoju czytelnictwa wśród dzieci i młodzieży, w tym zakup nowości wydawniczych, biblioteka Ossolińczyka otrzymała w sierpniu 2020 r. środki finansowe na zakup książek – w sumie 5.000,00 zł.

Księgozbiór biblioteki wzbogacił się o 217 książek. Zakupy były konsultowane z uczniami, nauczycielami i Radą Rodziców. Zakupione zostały głównie książki beletrystyczne, kryminały i obyczajowe bestsellery, beletrystyka w języku angielskim, książki dotyczące zdrowego stylu życia oraz kilka tytułów brakujących lektur. Podjęto współpracę z biblioteką publiczną obejmującą planowanie zakupów książek oraz wymianę informacji o wydarzeniach promujących czytelnictwo. Przeprowadzono lekcje biblioteczne, na których promowano zakupioną w ramach Narodowego Programu Rozwoju Czytelnictwa literaturę i zachęcano do korzystania z biblioteki szkolnej.

Z powodu nauki zdalnej realizacja programu nie przebiega standardowo, ale zainteresowanie nowościami przyciągnęło uczniów do biblioteki.

Nasi uczniowie, radni z Młodzieżowej Rady Powiatu Wołowskiego wzięli udział w projekcie realizowanym przez Stowarzyszenie Razem dla Rozwoju, pt. „Z książką na każdy dzień", którego celem jest zachęcanie do sięgania po papierowe wersje książek i promocja czytelnictwa.

Poszerzenie księgozbioru o książki zgodne z potrzebami czytelników spowodowało zwiększenie zainteresowania biblioteką i książką.

Po powrocie uczniów do szkoły liczymy na jeszcze większą aktywność czytelniczą.

Żonkile 2021

19 kwietnia w Dniu Pamięci o Powstaniu w Getcie Warszawskim uczniowie Ossolińczyka wzięli udział w Ogólnopolskiej Akcji Żonkile 2021. Wydarzenie to po raz dziewiąty organizowane jest przez Muzeum Żydów Polskich Polin. Celem akcji jest pamięć o powstaniu i kształtowanie wspólnej świadomości historycznej Polaków i Żydów.

Znakiem tej akcji jest Żonkil, który symbolizuje pamięć, szacunek i nadzieję. Kwiaty te związane są z Markiem Edelmanem, ostatnim przywódcą Żydowskiej Organizacji Bojowej, który co roku, w rocznicę powstania otrzymywał je od anonimowej osoby. Sam też każdego roku składał je pod Pomnikiem Bohaterów Getta.

Z okazji 78. rocznicy wybuchu powstania Muzeum Polin przygotowało film „Muranów – Dzielnica Północna". Jest to opowieść o żydowskiej dzielnicy, której historię przedstawia młoda warszawianka Ala, zabiera widzów w multimedialną podróż ulicami Muranowa i opowiada najważniejsze historie z nim związane. Film zrealizowany jest w stylistyce youtuberskiej, zawiera animacje oraz archiwalne filmy i fotografie, dzięki czemu łatwo dociera do młodego odbiorcy.

OSSOLIŃCZYK
Liceum Ogólnokształcące im. J.M.Ossolińskiego
Prowadzimy nabór do klas:
• Politechnicznej
przedmioty rozszerzone i wzmocnione: matematyka, fizyka lub geografia, informatyka, język angielski
• Uniwersyteckiej
przedmioty rozszerzone i wzmocnione: język polski, historia, geografia, język angielski,
• Przyrodniczej
przedmioty rozszerzone i wzmocnione: biologia, chemia, matematyka,język angielski. Klasa objęta patronatem PCC Rokita SA - stypendia dla uczniów.
Współpracujemy z Politechniką Wrocławską, Uniwersytetem Przyrodniczym, Uniwersytetem Wrocławskim, Uniwersytetem SWPS, Ossolineum
Brzeg Dolny, ul. Wilcza 10, tel: 071-3199828
Wybierz Ossolińczyka– szkołę tworzoną z pasją
lo.brzegdolny.pl lo@brzegdolny.pl /ossolinczykbd

Z okazji 230. rocznicy uchwalenia Konstytucji 3 Maja oraz 75. rocznicy zakończenia II wojny światowej, która obchodzona jest na świecie 8 maja, Burmistrz Brzegu Dolnego Paweł Pirek, zastępca burmistrza Artur Michałek oraz harcerze z Harcerskiej Organizacji Wychowawczo-Patriotycznej „Cichociemni" wraz z naczelnikiem Piotrem Gajewskim, złożyli kwiaty pod Obeliskiem Pamięci w dolnobrzeskim rynku.

Dzień Flagi w Klubie Dziecięcym

2 maja obchodzony jest Dzień Flagi Rzeczpospolitej Polskiej. Dzieci z Klubu Dziecięcego „Fantazja" z grup Motylków i Pszczółek uroczyście obchodziły Dzień Flagi w biało-czerwonych strojach.

Celebrowanie takich wydarzeń od dzieciństwa kształtuje w młodych ludziach uczucie miłości i przywiązania do własnego kraju oraz szacunku do symboli narodowych. Rozbudzenie wśród dzieci zainteresowania wydarzeniami ogólnopaństwowymi z pewnością pozwoli im pogłębić emocjonalny stosunek do swojej ojczyzny.

reklama

Malborskie Zakłady Chemiczne ORGANIKA S.A.
do swojego Zakładu w Pogalewie Wielkim k. Brzegu Dolnego
poszukują kandydatów do pracy.

Jeśli jesteś zainteresowany stabilną pracą w dużej firmie produkcyjnej, jednocześnie masz doświadczenie w pracy na stanowisku aparatowego, magazyniera lub przy obsłudze maszyn wykonujących rozkrój pianki PUR to szukamy właśnie Ciebie!

Na start oferujemy Ci:
- wynagrodzenie adekwatne do posiadanego doświadczenia i umiejętności,
- prywatną, bezpłatną opiekę medyczną, ubezpieczenie grupowe,
- nagrody za polecenie kandydatów do pracy.

Jeśli szukasz swojej pierwszej, poważnej pracy, to Organika jest miejscem dla Ciebie!

Zdobędziesz u nas cenne doświadczenie, poprzez:
- udział w nadzorowaniu procesu technologicznego i operacji produkcyjnych,
- udział w rozładunku surowców na magazyn,
- przygotowywanie i zabezpieczanie procesu produkcji.

Uzyskasz wymarzone uprawnienia,
np. do obsługi wózka widłowego.

Poza tym:
- pracujemy od poniedziałku do piątku, w systemie zmianowym,
- dowozimy pracowników z Brzegu Dolnego, Wołowa, Wińska i okolic.

Nie czekaj, odpowiedz na nasze ogłoszenie JUŻ DZISIAJ!

Osoby zainteresowane prosimy o przesłanie CV* na adres praca@organika.pl

Organika

***Do CV należy dołączyć klauzulę:** Wyrażam zgodę na przetwarzanie moich danych osobowych przez Malborskie Zakłady Chemiczne Organika S.A. w celu prowadzenia bieżącej rekrutacji i przyszłych rekrutacji na stanowisko Magazynier / Operator Maszyny zgodnie z art. 6 ust. 1 lit.a Rozporządzenia Parlamentu Europejskiego i Rady (UE) 2016/679 z dnia 27 kwietnia 2016 r. w sprawie ochrony osób fizycznych w związku z przetwarzaniem danych osobowych i w sprawie swobodnego przepływu takich danych oraz uchylenia dyrektywy 95/46/WE (ogólne rozporządzenie o ochronie danych) oraz zgodnie z ustawą z dnia 10 maja 2018 r. o ochronie danych osobowych Dz.U. 2018, poz.1000/.

Vitro Automotive Glass

PGW oddział **VITRO** w Komornikach - fabryka szyb samochodowych poszukuje osób na stanowisko:

OPERATOR PRODUKCJI Z UPRAWNIENIAMI NA WÓZEK

OPERATOR PRODUKCJI

TECHNIK PROCESU

KONTAKT
dowiedz się więcej pod nr telefonu:
71 771 9889
wyślij CV na adres mailowy:
rekrutacja@vitro.com

ZAPEWNIAMY
- atrakcyjne wynagrodzenie
- dofinansowanie do posiłków
- praca w systemie 12h - 3 na 3
- bezpłatny transport* z wybranych miejscowości

Znajdziesz mnie w bibliotece

Tydzień Bibliotek 2021

Tydzień Bibliotek – ogólnopolska akcja promocji czytelnictwa i bibliotek organizowana przez Stowarzyszenie Bibliotekarzy Polskich od 2004 roku. „Znajdziesz mnie w bibliotece" – to hasło XVIII edycji Tygodnia Bibliotek w 2021 roku.

Święto bibliotek rozpoczyna się 8 maja w Dniu Bibliotekarza i trwa do 15 maja. Akcja ma na celu podkreślenie roli czytania i bibliotek w poprawie jakości życia, edukacji oraz zwiększenie prestiżu zawodu bibliotekarza i zainteresowania książką szerokich kręgów społeczeństwa. Historia Programu nierozerwalnie związana jest z obecnością Polski w Unii Europejskiej. W tym okresie wszystkie biblioteki prowadzą różnorodną działalność związaną z promocją czytelnictwa.

reklama

Spółdzielnia Mieszkaniowa „Chemik"

Brzeg Dolny, ul. Słowackiego 4
tel. 71 319 59 75, 71 319 59 77

ogłasza przetarg na wykonanie niżej wymienionych prac remontowych w budynkach wielorodzinnych:

- **wymiana bram wejściowych do klatek schodowych,**
- **wymiana instalacji elektrycznych w częściach wspólnych budynków.**

Szczegółowe wymagania ofertowe, zostały określone w specyfikacjach istotnych warunków zamówienia, które można odebrać w siedzibie Spółdzielni.

Oferty w zamkniętych i opieczętowanych kopertach należy składać do dnia 24.05.2021 r. do godz. 15.00 w siedzibie Spółdzielni.

Spółdzielnia zastrzega sobie prawo do swobodnego wyboru oferenta i unieważnienia postępowania bez podania przyczyny.

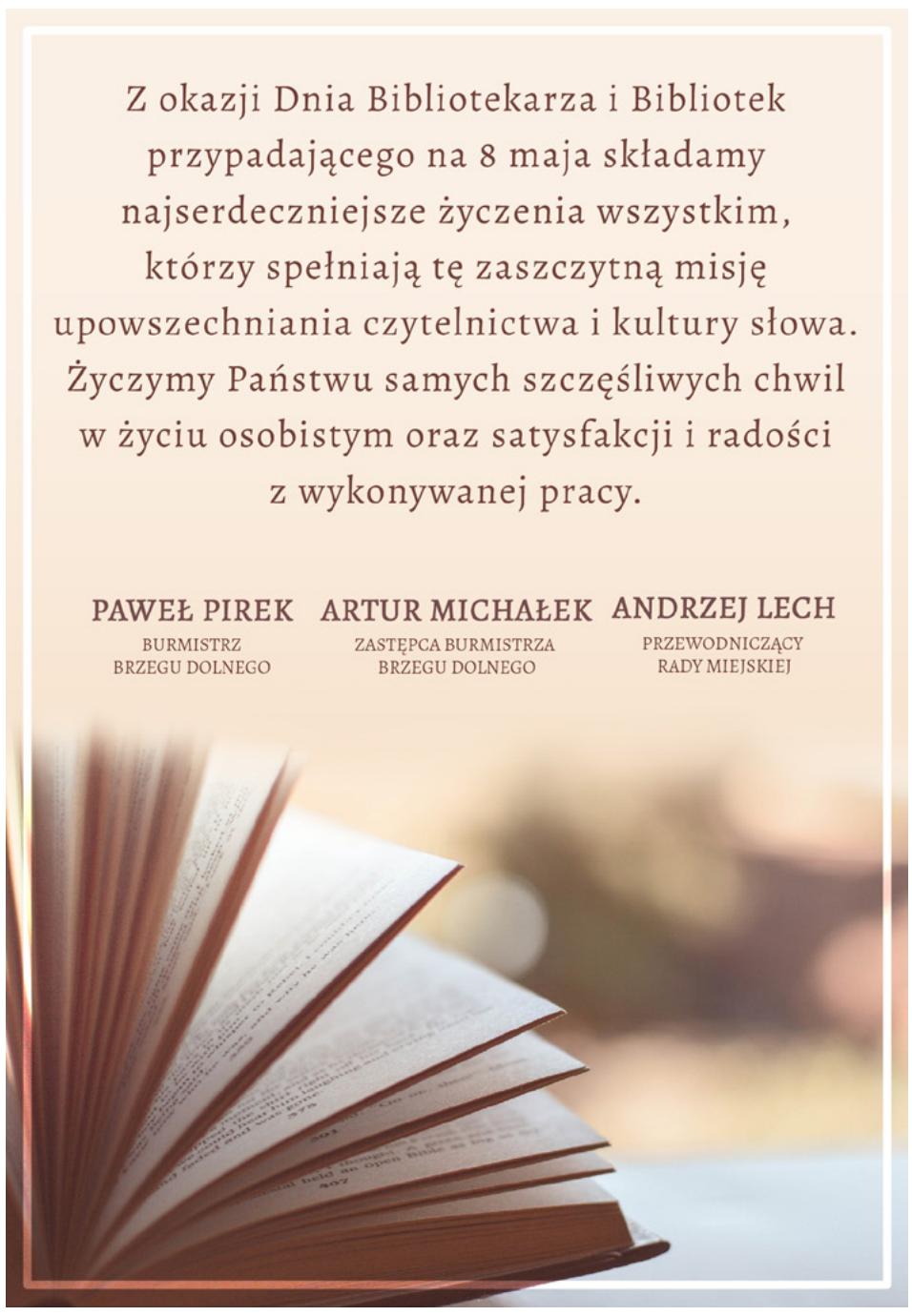

PRZEDSZKOLAK W DOMU...

Pogoda za oknami nie sprzyja długim spacerom i spędzaniu czasu na placach zabaw. W domowym zaciszu możemy zająć uwagę dzieci prostymi i kreatywnymi zabawami, które są przez nie uwielbiane. Przedstawiamy kilka pomysłów.

Domowa ciastolina

Ciastolina to masa plastyczna uwielbiana przez dzieci. Jest bardziej miękka niż plastelina i łatwo się formuje. W sklepach można znaleźć wiele zestawów na ciastolinowe zabawy. Przepis na ciastolinę jest niezwykle prosty i bardzo tani.

Potrzebne składniki:
- 2,5 szklanki mąki,
- 1 szklanka soli,
- 3-4 łyżki oleju roślinnego,
- 1, 5 szklanki gorącej wody przegotowanej.

Sposób wykonania:
Połączyć i wymieszać wszystkie składniki. Mieszanie musi trwać tak długo, aż gorąca woda dokładnie wsiąknie w całość i powstanie klejąca masa. Trzeba chwilę odczekać, by domowa ciastolina lekko przestygła i ugniatać ją przez kilka minut. Masie można nadać koloru za pomocą farb lub barwników spożywczych. Ciastolina bez gotowania gotowa!

Kolorowy ryż

Dzieci uwielbiają wszelkiego rodzaju produkty sypkie. Mogą służyć do malowania palcami, do wyklejania, do przesypywania z jednego naczynia w drugie, robienia grzechotek. Same faktury są dla maluchów ciekawe, spróbujmy dodać im koloru.

Potrzebne składniki:
- ryż (1 kilogram),
- kolorowe bibuły,
- miseczki,
- ręczniki papierowe,
- sitko,
- gorąca woda.

Sposób wykonania:
Do miseczek wrzucić porwane lub pocięte kawałki bibuły. Im będzie ich więcej, tym bardziej intensywny kolor uzyskamy. Do połowy naczynia wlać gorącą wodę i poczekać aż wystygnie. Kiedy woda jest już letnia, wsypujemy 3/4 ryżu. Żeby ryż nie brudził podczas zabawy, należy dodać do miseczek łyżkę alkoholu.

ŻYCZYMY UDANEJ ZABAWY

Dzieci z Przedszkola Samorządowego nr 3 w Brzegu Dolnym, z grupy „Biedronki" wszystkim strażakom składają najserdeczniejsze życzenia z okazji ich święta.

Życzą bezpiecznej służby i zawsze szczęśliwych powrotów z akcji.

URZĄD MIEJSKI
czynny w pon. w godz. 7:30-17:00 oraz wt.-pt. w godz. 7:30-15:30

Sekretariat
71 319 51 17, fax 71 319 56 83
um@brzegdolny.pl

Burmistrz Paweł Pirek
71 319 51 17
Przyjmuje mieszkańców telefonicznie w każdy wtorek w godz. 10:00-12:00 oraz 14:00-16:00

Przewodniczący RM Andrzej Lech
71 319 51 17 wew. 254 (Biuro RM)
alech00@poczta.onet.pl
Przyjmuje mieszkańców w każdy wtorek w godz. 14:00-16:00

Biuro Rady Miejskiej
71 319 51 17 wew. 254
brm@brzegdolny.pl

Referat ds. Dowodów Osobistych i Ewidencji Ludności
71 319 51 17 wew. 144
71 319 51 17 wew. 141
71 319 54 64

Referat Podatków Lokalnych
71 319 51 17 wew. 125

Urząd Stanu Cywilnego
71 319 51 17 wew. 137
71 319 79 59

Biuro Bezpieczeństwa
71 319 51 17 wew. 257
71 319 61 39

Wydział Rolnictwa
71 319 51 17 wew. 244

Działalność Gospodarcza
71 319 51 17 wew. 263

Organizacje pozarządowe i współpraca międzynarodowa
71 319 51 17 wew. 259

Referat Promocji i Informacji
71 319 51 17 wew. 400
promocja@brzegdolny.pl

PLACÓWKI OŚWIATOWE

Przedszkole Samorządowe nr 1 w Brzegu Dolnym
ul. Zwycięstwa 1, 56-120 Brzeg Dolny
71 319 56 60
www.ps1brzegdolny.szkolnastrona.pl

Przedszkole Samorządowe nr 3 w Brzegu Dolnym
ul. Przedszkolna 1, 56-120 Brzeg Dolny
tel. 71 319 56 95
www.balbinka.brzegdolny.pl

Klub Dziecięcy w Brzegu Dolnym
ul. Zwycięstwa 1, 56-120 Brzeg Dolny
tel. 71 319 56 60
www.ps1brzegdolny.szkolnastrona.pl

Żłobek Miejski nr 1 w Brzegu Dolnym
ul. Zwycięstwa 1, 56-120 Brzeg Dolny
tel. 71 319 56 60
www.ps1brzegdolny.szkolnastrona.pl

Zespół Szkolno-Przedszkolny nr 1 w Brzegu Dolnym
(Szkoła Podstawowa nr 6 i Przedszkole Samorządowe nr 4)
ul. Wilcza 4, 56-120 Brzeg Dolny
tel. 71 319 99 11, 71 319 51 83
www.zsp1.brzegdolny.pl

Zespół Szkolno-Przedszkolny nr 2 w Brzegu Dolnym
(Szkoła Podstawowa nr 1 i Przedszkole Samorządowe nr 2)
ul. Mickiewicza 2, 56-120 Brzeg Dolny
tel. 71 319 51 06
www.sp1brzegdolny.szkolnastrona.pl

Zespół Szkolno-Przedszkolny nr 3 w Brzegu Dolnym
(Szkoła Podstawowa nr 5 i Przedszkole Samorządowe nr 5)
ul. Zwycięstwa 10, 56-120 Brzeg Dolny
tel. 71 319 58 30
zsp3.brzegdolny.pl

Zespół Szkolno-Przedszkolny nr 4 w Pogalewie Wielkim
(Szkoła Podstawowa i Przedszkole Samorządowe)
Pogalewo Wielkie 12h, 56-120 Brzeg Dolny
tel. 71 319 63 79
www.szkolapogalewo.jimdo.com

Liceum Ogólnokształcące w Brzegu Dolnym
ul. Wilcza 10
56-120 Brzeg Dolny
tel. 71 319 98 28
www.pzs.brzegdolny.pl

Zespół Szkół Zawodowych w Brzegu Dolnym
ul. 1 Maja 1a
56-120 Brzeg Dolny
tel. 71 319 58 94
www.zsz.brzegdolny.pl

Zespół Placówek Resocjalizacyjnych
ul. 1 Maja 21
56-120 Brzeg Dolny
tel. 71 319 51 79, 71 319 51 85, 71 728 08 88
www.zprbrzegdolny.pl

KULTURA I SPORT

Dolnobrzeski Ośrodek Kultury – Kino „Odra"
71 319 52 52
www.dok.brzegdolny.pl
dok@brzegdolny.pl

Galeria Miejska DOK
ul. Zwycięstwa
71 319 55 25

Miejska i Gminna Biblioteka Publiczna TAMA
ul. Wyspiańskiego 5A
71 319 07 70
www.biblioteka.brzegdolny.pl

MiGBP – Filia nr 1 w Rynku
ul. Rynek 5
71 319 00 99

MiGBP – Filia nr 2 w Pogalewie Wielkim
71 319 63 79

MiGBP – Filia nr 3 na os. Warzyń
ul. Młodzieżowa 2
71 319 01 66

Miejski Ośrodek Sportu i Rekreacji w Brzegu Dolnym
71 380 80 71, fax 71 380 80 68
www.mosir.brzegdolny.pl

Pływalnia Aquasport
71 380 80 49, fax 71 380 80 68
khsbasen@wp.pl

Stadion Miejski
71 319 03 61, 71 319 87 90
stadionkhs@wp.pl

POZOSTAŁE

Hotel „Rokita"
71 380 80 30
khshotel@wp.pl

Komisariat Policji w Brzegu Dolnym
47 872 56 20 (dyżurny – całodobowo)

Gminny Ośrodek Pomocy Społecznej
71 319 56 62
www.gops.brzegdolny.pl
gops@brzegdolny.pl

Środowiskowy Dom Samopomocy
71 319 90 48
sds@brzegdolny.pl

Punkt Konsultacyjny „MONAR"
71 319 78 83

Powiatowy Urząd Pracy – Filia Brzeg Dolny
Ul. Kochanowskiego 5
71 319 50 33

Urząd Skarbowy w Wołowie
71 389 24 40, fax 71 389 19 41
www.wolow.us.sisco.info

Stacja PKP
Informacja Kolejowa dla abonentów TP S.A.
19 757
dla abonentów pozostałych operatorów
(42) lub (22) 19 436

Zakład Gospodarki Komunalnej
ul. Urazka 11
71 319 54 35
zgk@brzegdolny.pl
ul. Ogrodowa
71 319 62 88, 71 319 59 23

Usługi Pogrzebowe
71 319 54 35 (godz. 7:00-15:00)
660 543 406 (godz. 15:00-7:00)

SŁUŻBA ZDROWIA

Szpital Powiatowy w Wołowie – nocna i świąteczna opieka zdrowotna
Wołów, ul. Inwalidów Wojennych 26
71 380 58 11

Przychodnia Brzeg Dolny – rejestracja ogólna
Aleje Jerozolimskie 28
71 380 53 33, 503 848 236

Przychodnia Brzeg Dolny – rejestracja dzieci
71 380 53 95, 503 847 170

WAŻNE NUMERY

Pogotowie Gazowe
alarmowy – 992

Pogotowie Energetyczne
71 319 55 55

Ochotnicza Straż Pożarna
71 319 58 49
www.osp.brzegdolny.pl
osp@brzegdolny.pl

Pogotowie Ratunkowe w Wołowie – biuro
71 389 24 30

PARAFIE

Rzymskokatolicka parafia pw. Chrystusa Króla
ul. Naborowska 5, tel. 695 286 615
brzegdolny@archidiecezja.wroc.pl
www.christusrex.wbrzegudolnym.pl

Rzymskokatolicka parafia pw. Najświętszej Maryi Panny z Góry Karmel
Rynek 23, tel. 71 319 56 89
mbsz.brzegdolny@archidiecezja.wroc.pl

Rzymskokatolicka parafia pw. Najświętszej Maryi Panny Królowej Polski
ul. Zielona 2
71 319 58 00
mbkp.brzegdolny@archidiecezja.wroc.pl
www.krolowapolski.brzegdolny.pl

artykuł sponsorowany

Bezpieczny recykling w Bukowicach

Informacja o możliwości inwestycji milionów złotych w Bukowicach przez firmy SungEel HiTech oraz Legnica Poland Sourcing Center wywołała spore zainteresowanie.

SungEel HiTech

Przedstawiciele koreańskiego inwestora, jeszcze przed złożeniem raportu o oddziaływaniu przedsięwzięcia na środowisko, starają się zaznajomić mieszkańców najbliżej zlokalizowanych miejscowości tj. Bukowic i Godzięcina ze stosowanymi technologiami i sposobami przetwarzania.

Jak w praktyce wygląda odzysk baterii?

Czy jest czego się bać? Czy powstanie nowej fabryki niesie za sobą jakieś zagrożenia? A może jest wręcz odwrotnie? W tym artykule przedstawiciele firmy postarają się w sposób klarowny przybliżyć problematykę odzysku substancji z baterii i wyjaśnić kwestie nurtujące mieszkańców sąsiedztwa.

Bateria litowo-jonowa. Ekologia w praktyce

Aby móc wyjaśnić zasadę procesów odzysku substancji z baterii, należy zacząć od opisu ich budowy. Na wstępie należy zaznaczyć, że akumulatory pojazdów elektrycznych i hybrydowych znacznie różnią się od akumulatorów wykorzystywanych w zwykłych samochodach. Nie ma w nich przede wszystkim kwasu. Baterie litowo-jonowe stosowane są powszechnie w pojazdach elektrycznych i hybrydowych, a także podstawowych urządzeniach wykorzystywanych w życiu codziennym, takich jak telefony czy laptopy.

Co do zasady ogniwa litowo-jonowe, stosowane w pojazdach elektrycznych, różnią się też od tych stosowanych w sprzęcie elektronicznym. Różnice wynikają przede wszystkim z większych wymagań związanych z warunkami pracy oraz większą wymaganą trwałością, sięgającą minimum 8-10 lat. Ponadto moduły tych ogniw wyposażone są w specjalne układy chłodzenia i ogrzewania, które zapewniają optymalną temperaturę pracy. Ogniwa litowo-jonowe używane w pojazdach mogą być także szybko ładowane, zazwyczaj od 0 do 80 procent w 15-30 minut bez znaczącego wpływu na ich żywotność.

Ogniwa litowo-jonowe to akumulatory elektryczne, w których jedna z elektrod jest wykonana z porowatego węgla, a druga z tlenków metali, zaś rolę elektrolitu pełni ciecz zawierająca sole litowe rozpuszczone w mieszaninie organicznych rozpuszczalników lub ciało stałe.

Niezależnie od rodzaju, każdy akumulator zbudowany jest z czterech podstawowych komponentów: anody, katody, separatora i elektrolitu. Elektrody wykonuje się z różnych materiałów. Dobiera się je tak, żeby w akumulatorze mogła zajść odwracalna reakcja chemiczna, w wyniku której jony będą przemieszczać się pomiędzy katodą a anodą.

Jak wspomniano wyżej, częścią akumulatora jest także separator. Ma on zwykle postać membrany z tworzywa sztucznego. Zadaniem tego elementu jest elektryczna izolacja anody od katody. Ogniwa akumulatora zbudowane są z warstwowo ułożonych elektrod zamkniętych w metalowej obudowie. Przeważnie materiał anody pokrywa się folią miedzianą, natomiast materiał katody folią aluminiową. Pomiędzy nimi umieszcza się separator.

W przypadku ogniw litowo-jonowych, jakie zamierzają przetwarzać Koreańczycy, do produkcji katody wykorzystuje się n-metylopirolidon (NMP). Natomiast NMP wykorzystywany jest w tym celu tylko do natryskiwania katody i ulega całkowitemu odparowaniu w procesie spiekania. Ponadto NMP stosuje się jako środek do czyszczenia urządzeń procesowych. NMP nie jest substancją występującą w elektrolicie.

Zastosowanie omawianych metod pozwala na zmagazynowanie znacznej ilości energii na niewielkiej powierzchni tych akumulatorów, co jest wysoce pożądane.

Dla jednych odpad, dla innych czysty zysk

Pojawia się pytanie, dlaczego tego typu substancje muszą podlegać odzyskowi? Ze względu na uszczuplające się zasoby metali na świecie, a w szczególności ograniczone zasoby kobaltu, niklu i manganu, substancje wykorzystywane w bateriach są szalenie wartościowe i w praktyce bezcenne. Natomiast wypracowane metody recyklingu pozwalają na ich stuprocentowe odzyskanie i ponowne wykorzystanie w kolejnych fazach produkcji. Zatem, czy za odpady można płacić? Tak! Odpady, a raczej substancje i materiały, które chce przetwarzać firma SungEel HiTech w Bukowicach, będą kupowane od ich wytwórcy i rynkowego potentata, tj. firmy Lg Chem. Są to na tyle wartościowe substancje, że obecnie istnieje rynek tych surowców. Natomiast kontrolowany proces przetworzenia tych surowców pozwala na uzyskanie cennych substancji gotowych do dalszego użytku.

Kilka słów o technologii

Proces odzysku substancji z baterii litowo-jonowych dzieli się na dwa etapy: proces fizycznego przetwarzania, celem uzyskania odpowiedniego materiału do dalszego przetworzenia, oraz proces chemicznego wzbogacania. Planowana fabryka w Bukowicach ma zajmować się jedynie pierwszym etapem przetwarzania – tj. odzyskiem grafitu (węgla) oraz pyłu metali: niklu, manganu, kobaltu. Technologia ta polega na podjęciu szeregu prostych procesów fizycznego przetwarzania, w skład których wchodzą: suszenie, rozkruszanie, rozdrabnianie, mielenie i separacja magnetyczna oraz sitowa. Tak uzyskane składniki w postaci pyłu metali oraz grafitu mają być dalej przekazywane do Korei Południowej, gdzie następuje proces chemicznego wzbogacania.

Planowana fabryka w Bukowicach stanowić będzie pierwszy etap przetwarzania tych surowców, gdzie jakiekolwiek zagrożenia ograniczone są do minimum. Szczegółowy opis technologiczny planowanej instalacji zostanie opisany w następnym numerze „Panoramy Brzegu Dolnego".

Elementy linii do przetwarzania materiałów baterii litowo-jonowych

Bateria litowo-jonowa

artykuł sponsorowany

Fabryka SunEel HiTech w Gunsan – Korea Południowa

Koreańczycy mistrzami odzysku

Za jednych z pionierów szeroko pojętej segregacji odpadów uznaje się XIX-wiecznych paryskich gałganiarzy, czyli najuboższych mieszkańców miasta, dla których conocne przeszukiwanie ulic i przetrząsanie stert odpadów w celu wydobycia z nich użytecznych przedmiotów stanowiło źródło dochodu.

Korea Południowa położona jest na Półwyspie Koreańskim. Tereny te nie są bogate w surowce naturalne, a samo państwo powstało po II wojnie światowej. Ze względu na uwarunkowania geopolityczne Koreańczycy skazani zostali na import surowców. Taka sytuacja zmusiła naród koreański do rozważenia, zaplanowania i zastosowania metod odzysku substancji z wielu elementów, surowców i odpadów. Stąd też historyczne i wieloletnie doświadczenie tego narodu w konstruowaniu procesów i technologii odzysku jest samo w sobie świadectwem i gwarantem bezpieczeństwa.

Polska liderem elektromobilności

To fakt. Polska jest liderem w produkcji baterii litowo-jonowych wykorzystywanych do produkcji samochodów elektrycznych, jak wynika z raportu brukselskiej organizacji pozarządowej Transport & Environment (T&E). Co więcej już w tym roku europejska produkcja pokryje zapotrzebowanie producentów samochodów na kontynencie, a w kolejnych latach Europa zostanie eksporterem baterii.

Oczywiście przy produkcji powstają też substancje odpadowe. Nie bez znaczenia jest tutaj funkcjonowanie w regionie jednej z największych w Europie fabryk produkującej ogniwa litowo-jonowe i baterie do samochodów elektrycznych – Lg Chem. To właśnie ta firma ma być dostawcą surowców do planowanej fabryki w Bukowicach. Stąd też fabryka przetwarzania tych substancji musi powstać w Polsce.

15 lat doświadczenia – szanse dla regionu

Firma SungEel HiTech posiada 15-letnie doświadczenie w procesach odzysku metali szlachetnych, takich jak: złoto, pallad, platyna oraz odzysku metali z elementów ogniw i baterii. Firma posiada swoje zakłady w Korei Południowej, Malezji, Indiach, Chinach oraz na Węgrzech. W tym ostatnim kraju firma uzyskała wsparcie rządowe na budowę kolejnej, drugiej już instalacji (takiej samej jak planowanej w Bukowicach), bezpośrednio w sąsiedztwie obszarów chronionych. Nowoczesna technologia i przestrzeganie zasad bezpieczeństwa pozwala na bezkonfliktowe lokowanie takich inwestycji na całym świecie. Przyszedł czas na Polskę. Kto, jak nie firma z takim doświadczeniem miałaby zająć się przetwarzaniem tego typu surowców?

Firma SungEel HiTech złożyła w zeszłym tygodniu wniosek do Urzędu Miasta i Gminy Brzeg Dolny o uzyskanie decyzji o środowiskowych uwarunkowaniach dla lokalizacji inwestycji w Bukowicach. Istnieje zatem szansa, że oprócz oczywistych miejsc pracy pojawienie się koreańskiego zakładu w Parku Przemysłowym Bukowice może przyciągnąć kolejne koreańskie koncerny, co wprost przyczyni się do rozwoju regionu, wzbogacenia ofert pracy, a także zwiększenia potencjału inwestycyjnego regionu. Wyzwanie to stoi przed firmą SungEel HiTech oraz mieszkańcami Bukowic i Godzięcina.

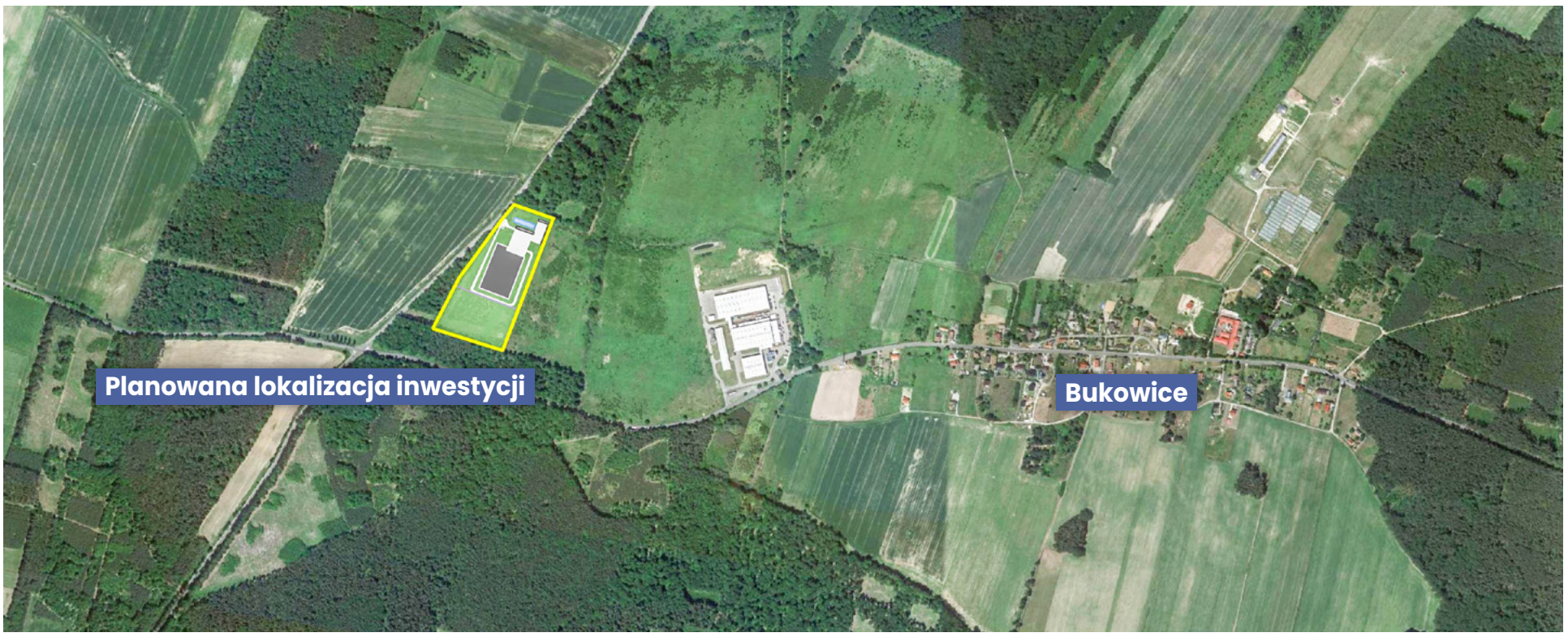

ZESPÓŁ SZKÓŁ ZAWODOWYCH W BRZEGU DOLNYM

ZETKA

Konkursowi Zetkowicze

Miło nam poinformować o kolejnych sukcesach uczniów dolnobrzeskiego Zespołu Szkół Zawodowych. Uczniowie naszej szkoły sięgnęli wyżyn w **Powiatowym Konkursie Historyczno-Plastycznym na wykonanie pracy plastycznej „Konstytucja 3 Maja – 1791 rok**".
I miejsce wśród szkół ponadpodstawowych zajęła uczennica klasy 2a Liceum Ogólnokształcącego – Dobrosława Madej, a II miejsce Dagmara Grynienko z klasy 1 Technikum.

Znamy także wyniki **Powiatowego Konkursu Historycznego: „Konstytucje w historii Polski**". Zmagania sprawdzały wiedzę uczestników na temat historycznych dokumentów oraz obecnej ustawy zasadniczej. W konkursie tym startowało sześciu uczniów z naszej szkoły. Po trzech z technikum i liceum. Miło nam poinformować, że w tych zmaganiach III miejsce w kategorii klas ponadpodstawowych zajęła Weronika Staszczyk z klasy 2a LO. Z kolei Marcela Trześniowska także z klasy 2a LO zajęła I miejsce w **Powiatowym Konkursie Historycznym: „Przeszłość, zabytki, zaułki mojego regionu"**.

Nie sposób nie wspomnieć o wspaniałym sukcesie Michała Nowaczyka, ucznia klasy 2a LO, który zajął III miejsce w **Powiatowym Konkursie Językowym „Duży Poliglota"**. Celem zmagań było pogłębienie zainteresowań filologicznych, rozwijanie kompetencji językowych. Michał zmagał się z tekstem konkursowym w języku angielskim i hiszpańskim!
Etap powiatowy poprzedzony był eliminacjami szkolnymi, w którym wzięli udział: Natalia Rzeźnik (3b LO), Natan Szewczyk (2a LO), Michał Nowaczyk (2a LO) i Dominik Augustyn (I Technikum). Konkurs odbył się w aplikacji Google Forms.

Jeśli tylko nadarza się okazja, uczniowie sprawdzają swoje umiejętności także w różnych konkursowych formach literackich. Piszą dyktanda, miniaturki poetyckie, a nawet uczestniczą w olimpiadach wbrew powszechnemu marazmowi i wszechogarniającej apatii. Dlatego tak bardzo cieszy fakt, że aż trzem uczniom udało się zakwalifikować do etapu wojewódzkiego **VIII Ogólnopolskiego Dyktanda Niepodległościowego „Po polsku o historii"** i naprawdę dobrze w nim wypaść. A byli to: Izabela Buraczyńska, Natan Szewczyk i Dominik Augustyn. Poza tym czterech uczniów: Oliwia Błaszak, Oliwia Lech, Michał Nowaczyk, Dominik Cieślik spróbowało swoich sił w krótkiej formie poetyckiej i wzięło udział w ogólnopolskim konkursie: **Literacki SMS – poezja i proza na 160 znaków pod hasłem – „Skąd przychodzimy? Kim jesteśmy? Dokąd zmierzamy?"**. A ostatnio kolejni uczniowie podjęli wyzwanie, jakim był udział w **VII edycji Ogólnopolskich Olimpiad z Języka Polskiego**, których tematem były: „Mitologia grecka i rzymska" (Weronika Staszczyk) oraz „Życie i twórczość Adama Mickiewicza" (Dobrosława Madej, Michał Nowaczyk, Weronika Staszczyk i Oliwia Błaszak). Na wyniki przyjdzie nam jeszcze trochę poczekać, ale już warto docenić wolę walki i podjęcie wyzwania!

Spotkania z ósmoklasistami

23 kwietnia zakończyliśmy cykl spotkań z ósmoklasistami. Przez cały tydzień spotykaliśmy się z uczniami klas ósmych szkół podstawowych z niedalekiej okolicy, aby przedstawić im ofertę naszej szkoły na nadchodzący rok szkolny.

Niestety spotkania nie mogły odbyć się w tradycyjny sposób, mamy jednak nadzieję, że udało nam się zaszczepić w Was myśl wybrania „Zetki" na swoją przyszłą szkołę. Zachęcamy do śledzenia naszego Facebooka oraz nowości w ZETKATV prosto ze szkolnych korytarzy.

W razie pytań i wątpliwości zachęcamy do kontaktu z nami.

Typ szkoły	Zawód/Profil	Przedmioty realizowane w zakresie rozszerzonym oraz *przedmiot dodatkowy uzupełniający (technikum)	Języki obce
Liceum Ogólnokształcące NAJLEPSZE LICEA Perspektywy 2021	Klasa medialno-społeczna	język angielski, język polski i wiedza o społeczeństwie	język angielski oraz do wyboru: język hiszpański, język niemiecki lub język francuski
	Klasa turystyczno-przyrodnicza	język angielski, geografia, biologia	
Technikum	technik elektryk **NOWOŚĆ**	matematyka lub fizyka *laboratorium z fizyki	język angielski oraz do wyboru: język niemiecki lub język rosyjski
	technik informatyk	matematyka lub fizyka *grafika komputerowa	
	technik teleinformatyk	matematyka lub fizyka *grafika komputerowa	
	technik ekonomista	matematyka lub geografia *rachunkowość w praktyce	
Szkoła Branżowa I stopnia	wielozawodowa		język niemiecki

Na wszystkie Państwa pytania odpowiemy bezpośrednio w szkole w godzinach od 9.00 do 15.00 lub telefonicznie tel. 71 3195894.

CICHOCIEMNI

77. rocznica operacji lotniczej „Weller 6”

W dniu 24 kwietnia z okazji przypadającej w tym roku 77. rocznicy operacji lotniczej „Weller 6” odwiedziliśmy w Lewinie Brzeskim grób Cichociemnego porucznika Kazimierza Niepli ps. „Kawka”.

Kazimierz Niepla urodził się 20 lutego 1922 roku w Łukowcu Żurawskim (obecnie Ukraina) – porucznik łączności, żołnierz Armii Polskiej gen. Andersa, Polskich Sił Zbrojnych na Zachodzie, oficer Armii Krajowej, radiotelegrafista Komendy Okręgu Wilno AK, więzień NKWD, sowieckich łagrów.

10 lutego 1940 roku z rodzicami oraz czwórką rodzeństwa aresztowany przez NKWD, wywieziony w głąb Rosji. Zmuszony do niewolniczej pracy w kopalni złota w Bieriezowsku (Ural). Po układzie Sikorski-Majski zwolniony, 6 marca 1942 roku wstąpił do Armii Polskiej gen. Andersa.

Od 1 kwietnia 1942, po ewakuacji Armii Polskiej do Iranu, w Polskich Siłach Zbrojnych na Zachodzie pod dowództwem brytyjskim. Do września 1942 roku w Iranie, Iraku oraz Palestynie. Zgłosił się do służby w kraju. Przeszkolony ze specjalnością w radiotelegrafii, zaprzysiężony na rotę ZWZ-AK 10 lipca 1943 roku w Audley End. Przeniesiony do głównej bazy przerzutowej w Brindisi (Włochy).

Zrzucony do okupowanej Polski w nocy 8/9 kwietnia 1944 roku. W sezonie operacyjnym „Riposta”, w operacji lotniczej „Weller 6”. Zrzut na placówkę odbiorczą „Nil 1”, w okolicach miejscowości Zamożna Wola i Rozprza. Po skoku przydzielony jako radiotelegrafista do Oddziału V Komendy Okręgu Wilno AK. 17 lipca 1944 wyruszył z Warszawy, przedostał się przez front, dotarł do zajętego przez Sowietów Wilna. 8 sierpnia 1944 aresztowany przez NKWD w Wilnie, skazany na dziesięć lat łagrów. Osadzony na półwyspie Tajmur, w Norylsku na wiecznej zmarzlinie. 9 stycznia 1954 roku powrócił z zesłania w stanie skrajnego wycieńczenia. Podjął pracę jako pracownik umysłowy w Przedsiębiorstwie Budowy Linii Kablowych w Warszawie.

Zmarł 26 czerwca 1968 roku w Lewinie Brzeskim.

Znicze zapaliliśmy w imieniu Jednostki Wojskowej GROM, Fundacji Sprzymierzeni z GROM, Fundacji Cichociemnych Spadochroniarzy Armii Krajowej oraz w imieniu naszej organizacji.

Chemia Śmierci

Ostatni tydzień maja przyniesie nam kolejną książkę dotyczącą trudnej historii naszego miasta. Po ,,Imperium małych piekieł” Joanny Lamparskiej oraz ,,Małej Norymberdze” Agnieszki Dobkiewicz, które opowiadają o obozie w Gross Rossen, przyszedł czas na historię zakładu przemysłowego w miejscowości Dyhernfurth. ,,Chemia śmierci. Zbrodnie w najtajniejszym obozie III Rzeszy” Tomasza Bonka to tytuł, na który czeka wielu mieszkańców Brzegu Dolnego.

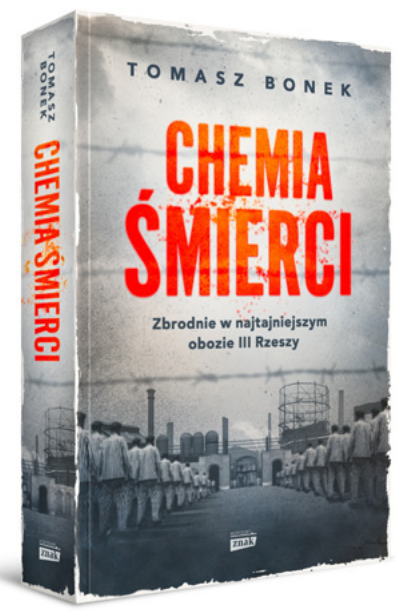

„Zapomniany obóz III Rzeszy na Dolnym Śląsku. Eksperymenty na więźniach w tajnym komandzie SS. Broń, która miała odmienić losy II wojny światowej. Mała miejscowość Dyhernfurth na Dolnym Śląsku. Niemcy budują tu ogromny zakład przemysłowy, który rozpoczyna produkcję śmiercionośnej broni. Hitler marzy bowiem o Wunderwaffe, która zapewniłaby mu szybkie zwycięstwo. Jednak to nie rakiety V1 i V2 czy bomba atomowa mają zapewnić Führerowi triumf, a broń chemiczna produkowana przez więźniów obozu ukrytego w lesie na rubieżach Rzeszy.

Naukowcy syntetyzują dla Wehrmachtu tabun i sarin, bojowe środki trujące. Testują je najpierw na małpach w ściśle tajnym laboratorium, a następnie na więźniach obozu, których nazywają elfami. Skutki oddziaływania tych substancji na organizmy są przerażające. Użyte na froncie mogą zapewnić zwycięstwo III Rzeszy. Produkowane są ich tysiące ton. Bomby i pociski wypełnione toksycznym gazem czekają na właściwy moment wojny. Jak wielkie spustoszenie ta broń siała wśród więźniów? Ile zabrakło, by II wojna światowa zakończyła się inaczej? Jakie tajemnice ujawnili Ci, którzy przetrwali te nieludzkie eksperymenty oraz marsze śmierci, które wyruszyły z obozu ukrytego w dolnośląskim lesie? Jaką karę ponieśli ludzie odpowiedzialni za te zbrodnie?

Tomasz Bonek, dziennikarz i autor reportaży historycznych, przeprowadza śledztwo, w którym odkrywa nieznane karty wojennej historii i przytacza przerażające wspomnienia więźniów. O tajnym obozie i eksperymentach, o których wszyscy chcieliby zapomnieć”.

Barbara Skrzyńska, materiały informacyjne wydawcy.

Książka dostępna będzie w dolnobrzeskiej księgarni.

Już teraz zapraszamy do zamawiania egzemplarzy, na które do 24 maja obowiązuje promocyjna cena.

O szczegóły prosimy pytać na miejscu lub telefonicznie:

Księgarnia Stanisława Skrzyńska,
ul. Zwycięstwa 11, Brzeg Dolny,

tel. 71 319 58 81

Ty też masz wpływ
na rozwój swojej gminy!

Roczny podatek dochodowy PIT nie trafia w całości do skarbu państwa, 38.16% podatku zostaje przekazane do gminy, w której został on rozliczony. Dla samorządów wpływy z PIT stanowią znaczącą część ich dochodów. Pieniądze te przeznaczane są m.in. na zadania inwestycyjne, edukację, utrzymanie zieleni w miastach czy wkład własny przy różnych inwestycjach z dofinansowaniem środków z UE.

Dzięki wpływom z podatku dochodowego PIT rozliczanego w Brzegu Dolnym do tej pory powstało wiele inwestycji, między innymi:

Miejska i Gminna Biblioteka Publiczna „TAMA"

Nowoczesna biblioteka, która swoją bryłą nawiązuje do progu wodnego, znajdującego się niedaleko Brzegu Dolnego w miejscowości Wały. Wokół nowoczesnej biblioteki zaaranżowany został również teren rekreacyjny. Na dachu budynku wybudowano amfiteatr, zamontowano również urządzenia do nadawania sygnału Morse'a oraz ścieżkę edukacyjną. Na zielonej części amfiteatru postawione zostały ławki, na których można odpocząć. Wewnątrz biblioteka prezentuje się równie imponująco. Innowacyjne systemy i technologie pozwalają na korzystanie z wysokiej kultury, nowoczesnej edukacji i nauki poprzez zabawę. Dzięki realizacji koncepcji architektonicznej powstał funkcjonalny i komfortowy budynek, dostępny dla osób niepełnosprawnych, który spełnia światowe standardy obsługi czytelników.

Całkowity koszt poniesiony przez gminę Brzeg Dolny to ok. 5 mln zł.

Wybudowanie świetlicy w Pyszącej

Budowa świetlicy we wsi Pysząca trwała od 2019 roku. Nowy budynek będzie pełnił funkcję obiektu kulturalnego, korzystać z niego będą mogli nie tylko dorośli, ale również dzieci. Obok nowo wybudowanej świetlicy powstał kolorowy plac zabaw z piaskownicą, zjeżdżalnią, huśtawką, bujakiem sprężynowym oraz drabinkami. Wokół placu rozstawiane są ławki dla opiekunów dzieci. Projekt jest odpowiedzią na potrzeby i oczekiwania społeczne.

Całkowity koszt operacji: 860 962, 00 zł.

Wkład własny gminy Brzeg Dolny: 360 962,00 zł.

Współfinansowanie budowy Ronda

W ramach realizacji przedsięwzięcia zostało wybudowane czterowlotowe rondo na skrzyżowaniu dróg DW340 i DP1353D. Przebudowany został również odcinek drogi DP1353 o długości 770 m – od ronda do rowu przecinającego drogę powiatową, biegnącą w kierunku Radecza. Inwestycja jest częścią szerszego zadania pn. „Skomunikowanie mostu na rzece Odrze w miejscowości Brzeg Dolny z drogą krajową nr 94 i drogą wojewódzką nr 340 w zakresie – odcinek od drogi wojewódzkiej nr 341 do drogi powiatowej nr 1353D w m. Radecz – jako kontynuacja budowy przeprawy przez Odrę".

Całkowita wartość projektu budowy ronda: 7 539 538,50 zł.

Wkład własny gminy Brzeg Dolny: ok. 2 mln zł.

Zakończenie kolejnego etapu rewitalizacji zespołu pałacowo-parkowego

Obecnie Park Miejski stał się miejscem relaksu i aktywności mieszkańców. W nadchodzącym roku ogłoszony zostanie przetarg, a zaraz po nim rozpoczną się prace rewitalizacyjne tej części miasta. W środku owalnej alei przy ulicy 1 Maja znajdą się głównie urządzenia do zabawy dla dzieci młodszych i starszych, m.in. wieże linowe i siłownia zewnętrzna. W tej części parku zostaną wybudowane ścieżki dla miłośników jazdy na rolkach oraz na rowerze. Powstaną nowe miejsca parkingowe. Teren będzie oświetlony i monitorowany.

Całkowita wartość projektu wynosi: 4 588 200 zł.

Wkład własny gminy Brzeg Dolny: 2 088 303,46 zł.

Rozpoczęcie remontu szpitala

Pod koniec 2020 roku rozpoczęły się prace przygotowujące piętro szpitala do stworzenia oddziału internistycznego. Nowa lokalizacja w miejscu uprzednio zajmowanym przez oddział ginekologiczno-położniczy wymagała remontu. Nie tylko odmalowania, ale wymiany części instalacji, np. miejsc doprowadzenia tlenu. To wszystko wymagało stworzenia projektu budowlanego, a następnie przeprowadzenia wymaganego remontu. Oddział internistyczny będzie miał podwyższony standard, gdyż planowane jest umieszczenie tam łóżek dla pacjentów mechanicznie wentylowanych.

Rozpoczęto budowę kompleksu odkrytych basenów

Zgodnie z planem obiekt zostanie oddany do użytku w czerwcu tego roku. W ramach projektu powstanie basen rekreacyjny o powierzchni 573 m² z dwiema zjeżdżalniami, dziką rzeką i hydromasażami oraz basen dziecięcy o powierzchni 262 m² z wodnym placem zabaw, a także basen całoroczny o powierzchni 40 m². W wybranej koncepcji przewidziana jest także budowa strefy odpoczynku i rekreacji sportowej z placami zabaw dla dzieci i miejscem na małą gastronomię. Część miejsc przeznaczonych do odpoczynku będzie osłonięta przed słońcem.

Wesprzyj gminę wygraj nagrody!

Deklaracji PIT nie trzeba rozliczać w urzędzie skarbowym zgodnym z miejscem zameldowania, lecz według miejsca zamieszkania na dzień 31 grudnia danego roku podatkowego.

W zeznaniu podatkowym nie jest ważny meldunek w dowodzie osobistym, ale „centrum interesów życiowych" (osobistych i gospodarczych), czyli powiązania rodzinne, towarzyskie, aktywność społeczna i obywatelska oraz miejsce pracy zawodowej czy wykonywania własnej działalności gospodarczej. Korzystając z tej możliwości, również gmina Brzeg Dolny zachęca podatników niezameldowanych na ich terenie, a faktycznie mieszkających w ich obrębie, do płacenia podatków w Brzegu Dolnym.

Zostawiasz swój podatek w gminie Brzeg Dolny? Jesteśmy z Ciebie dumni. Twoje pieniądze idą m.in. na budowę szkół, placów zabaw, dróg czy obiektów sportowych.

Nieważne czy Brzeg Dolny to miejsce, w którym mieszkasz od zawsze, czy jesteś zupełnie nowym mieszkańcem naszej gminy, wszyscy tworzymy jedną społeczność, wszyscy razem budujemy miejsce, w którym żyjemy, a więc jeśli już rozliczysz PIT i wskażesz miejsce zamieszkania w Brzegu Dolnym, koniecznie weź udział w konkursie!

Wejdź na stronę
https://pitwbrzegudolnym.pl/,
wypełnij krótki formularz oraz dokończ zdanie: „Kocham moje miasto za..."

Najciekawsze pomysły zostaną nagrodzone wspaniałymi nagrodami.

DO WYGRANIA:

1 x MacBook Air | 2 x Xiaomi Mi LED 43" | 3 x Ekspres Delonghi Magnifica S Smart

A WIĘC? ZA CO KOCHASZ BRZEG DOLNY?

Pamiętaj! Twoje podatki wrócą do Ciebie!

Artur Michałek – zastępca burmistrza Brzegu Dolnego

Zdecydowaliśmy się zorganizować konkurs „Rozlicz PIT w Brzegu Dolnym" dla wszystkich, którzy wskażą gminę Brzeg Dolny jako miejsce zamieszkania. W roku ubiegłym swój podatek dochodowy (PIT) w Brzegu Dolnym rozliczyło 76% mieszkańców, co dało sumę 17 275 720,00 zł. Im większe wpływy z podatku PIT uzyskuje gmina, tym zasobniejszym dysponuje budżetem, dzięki czemu jest w stanie zrobić więcej dla swoich mieszkańców. Nasz indywidualny wkład do budżetu nigdy nie jest sam – zwielokrotniony przez kilka tysięcy daje sumę, dzięki której możemy zmieniać i rozwijać naszą gminę na lepsze. Dlatego zachęcam do rozliczenia podatku dochodowego (PIT) w gminie Brzeg Dolny i oczywiście wzięcia udziału w konkursie. Na osoby, które udzielą najciekawszej odpowiedzi na pytanie za co kochają Brzeg Dolny, czekają bardzo atrakcyjne nagrody!

KONKURS TRWA DO 15 MAJA

NAGRODA GŁÓWNA

MACBOOK AIR

O WARTOŚCI JEDNOSTKOWEJ
6 200,00 zł

NAGRODA I STOPNIA:
XIAOMI MI LED 43"

O WARTOŚCI JEDNOSTKOWEJ
1 700,00 zł

NAGRODY II STOPNIA:
DELONGHI MAGNIFICA S SMART

O WARTOŚCI JEDNOSTKOWEJ
1 450,00 zł

SZCZEPIENIA PRZECIWKO COVID-19

SPOSOBY ZAREJESTROWANIA SIĘ NA SZCZEPIENIE:

1. za pośrednictwem **infolinii 989**
2. wysyłając SMS-a na **numer 664 908 556** o treści: SzczepimySie
3. online przez internetowe **Konto Pacjenta**
4. **za pośrednictwem placówki,** w której wystawiono e-skierowanie (jeśli np. wystawił je bezpośrednio lekarz w przychodni) lub osobiście w punkcie szczepień

Podczas rejestracji trzeba podać swoje dane osobowe, więc warto mieć przy sobie np. dowód osobisty.

GDZIE SIĘ MOŻNA ZASZCZEPIĆ?

W wyniku naboru podmiotów leczniczych, który miał miejsce w grudniu 2020 r., powstała sieć punktów szczepiennych, która obejmuje swoim zasięgiem **96,26 proc. gmin w Polsce**.

Aktualne miejsca punktów szczepień znajdziecie Państwo na stronie:
https://www.gov.pl/web/szczepimysie/punkty-szczepien-lista

PUNKTY SZCZEPIEŃ W POWIECIE WOŁOWSKIM

Dolnobrzeski Punkt Szczepień Masowych
Gmina Brzeg Dolny / Powiatowe Centrum Medyczne w Wołowie
Aula Ossolińczyka, ul. Wilcza 10, Brzeg Dolny
tel. 71 380 80 37
(czynny przez cały tydzień, w godz. od 8:00 do 20:00)
tel. 531 003 855
(czynny przez cały tydzień, w godz. od 8:00 do 20:00)

Izba Przyjęć Szpitala Miejskiego w Brzegu Dolnym
Powiatowe Centrum Medyczne w Wołowie
Aleje Jerozolimskie 26, Brzeg Dolny
tel. 71 380 53 96
(czynny od poniedziałku do piątku, w godzinach od 14.00 do 17.00)

Dolnobrzeskie Specjalistyczne Centrum Medyczne
ul. Wilcza 6, Brzeg Dolny
tel. 71 319 00 67

Manamedica Centrum Medyczne sp. z o.o.
ul. Inwalidów Wojennych 13, Wołów
tel. 71 389 53 60

Przychodnia Rejonowo-Specjalistyczna w Wołowie
Powiatowe Centrum Medyczne w Wołowie
ul. Piłsudskiego 34, Wołów
tel. 71 777 60 40
(czynny od poniedziałku do piątku, w godzinach od 8:00 do 10:00)
tel. 71 777 60 28
(czynny od poniedziałku do piątku, w godzinach od 14:00 do 16:00)

Wiejski Ośrodek Zdrowia w Lubiążu
ul. Willmanna 23, Lubiąż
tel. 71 389 71 84

Przychodnia w Wińsku
Samodzielny Publiczny Zakład Opieki Zdrowotnej w Wińsku
Pl. Wolności 13, Wińsko
tel. 71 389 80 25

Przychodnia w Krzelowie
Samodzielny Publiczny Zakład Opieki Zdrowotnej w Wińsku
Krzelów 49
tel. 71 389 91 81

Przychodnia w Głębowicach
Samodzielny Publiczny Zakład Opieki Zdrowotnej w Wińsku
Głębowice 32
tel. 71 389 04 92

Gemini-Med sp. z o.o.
ul. Trzebnicka 20/4, Wołów
tel. 71 389 79 90

Masz problem z dojazdem?
W związku z rozpoczęciem realizacji Narodowego Programu Szczepień Ochronnych gmina Brzeg Dolny uruchomiła numery telefonów: **602 233 350** oraz **71 319 61 39**, pod którymi będzie można uzyskać informację na temat transportu osób starszych i niepełnosprawnych, mających trudności w samodzielnym dotarciu do punktów szczepień przeciwko wirusowi SARS-CoV-2.

Relaksacja w czasach pandemii

Od roku zmagamy się z pandemią koronawirusa, życie codzienne uległo zmianie niemal w każdym aspekcie. Dla wielu ludzi czas kwarantanny i kolejne obostrzenia stały się przyczyną wzmożonego napięcia emocjonalnego. Izolacja i dystans społeczny, chociaż niezbędne, aby spowolnić rozprzestrzenienie się wirusa, niekorzystnie wpływają na kondycję psychiczną. W tym czasie ludzie szukają sposobu na odstresowanie i uspokojenie myśli, szczególnie joga i medytacja zyskują na popularności. O jodze i metodach relaksacji rozmawiamy z Aleksandrą Marek-Hipner, która jest edukatorem zdrowotnym, nauczycielką jogi i trenerem relaksacji. Prowadzi regularne zajęcia jogi i relaksacji w Amaya Studio, organizuje warsztaty i wyjazdy edukacyjne.

Instrukcja pełnego i świadomego oddechu:

1. Usiądź wygodnie z prostym kręgosłupem. Wyciągaj czubek głowy do sufitu/nieba.
2. Skup się na miarowym, spokojnym wdechu i wydechu nosem.
3. Poczuj, jak na wdechu chłodne powietrze przechodzi przez Twoje nozdrza i powoli staje się cieplejsze.
4. Poczuj, jak lekko podnosi się Twoja klatka piersiowa, a dolne żebra rozchodzą się na boki.
5. Poczuj, jak cały brzuch wypełnia się powietrzem niczym balon.
6. Rozluźnij brzuch i poczuj, jak wchodzące powietrze delikatnie go masuje.
7. Zrób wydech i zauważ, że Twój brzuch opada, a pępek zbliża się do kręgosłupa.
8. Poczuj, jak na wydechu Twoja klatka piersiowa i dolne żebra lekko opadają i zmniejszają się.
9. Poczuj, jak wychodzące ciepłe powietrze łagodnie masuje Twoje nozdrza.

Czas pandemii jest dla wszystkich stresujący, coraz częściej szukamy sposobu na odstresowanie. Jakie metody relaksacji możemy wykonywać w domu?

Relaksacja jest stanem, w którym następuje zmniejszenie aktywności myślowej, zwolnienie akcji serca, spowolnienie oddychania, obniżenie ciśnienia krwi, zmniejszenie aktywności fal mózgowych i spowolnienie procesów metabolicznych. Jest to stan przeciwstawny do reakcji stresowej organizmu. Techniki relaksacyjne to naturalne metody redukowania negatywnych skutków stresu. Po konsultacji można wybrać odpowiednią technikę dla siebie. Praktyka relaksacji jest w szczególności zalecana osobom, których aktywność zawodowa czy życiowa cechuje się dużym napięciem np. menedżerom, nauczycielom, przedsiębiorcom, sportowcom, uczniom. Techniki relaksacyjne opierają się na połączeniu ciała i umysłu – rozluźnienie mięśni wpływa na zmniejszenie aktywności mózgu. W zależności od stosowanej metody praktyka może skupiać się na odczuciach ciała, skupieniu na oddechu, autosugestii czy afirmacji. Wyróżniamy kilka technik relaksacyjnych:

- trening autogenny Schultza,
- progresywne rozluźnianie mięśni Jacobsona,
- wizualizacje,
- techniki oddechowe,
- uważność,
- systemy ruchowe,
- joga.

Każdy z nich można praktykować samodzielnie w domu lub przy pomocy nagrania, w którym lektor podaje instrukcję całej sesji relaksacyjnej. Praktykę relaksacji można wykonywać zarówno w pozycji leżącej, jak i siedzącej. Do praktyki potrzebny jest wygodny, niekrępujący ruchów strój. Relaksację najlepiej wykonać na koniec dnia, tuż przed udaniem się spać. Można podjąć się jej, leżąc już w łóżku. Proste techniki relaksacyjne skupione wokół oddechu można stosować w każdym miejscu i momencie. W szczególności, gdy czujesz, że jesteś mocno zestresowany np. przed ważną rozmową w pracy, egzaminem.

Joga kiedyś nie cieszyła się taką popularnością, coraz częściej mówi się, że regularne praktykowanie ma korzyści dla zdrowia. Dlaczego warto praktykować jogę?

Joga kojarzy się z pewnego rodzaju religią. Jest to błędne przekonanie. „Joga" jest tak naprawdę stylem życia. To najbardziej kompleksowy systemem promocji zdrowia. W jej założeniach dba się o każdy wymiar zdrowia – fizyczny, psychiczny, społeczny. Dzięki regularnej praktyce jogi pracujemy z ciałem i umysłem. Uczymy się prawidłowego oddechu, koncentracji, świadomości ciała i regulacji stresu. To wszystko pomaga nam polepszyć nasz subiektywny dobrostan i szybko reagować na symptomy dolegliwości zdrowotnych tak, aby w odpowiednim czasie sobie z nimi radzić.

Joga jako system ćwiczeń już od pewnego czasu zagościła w nurcie tzw. medycyny stylu życia. Holistyczne podejście jogi (odpowiedni ruch, odżywianie, regulacja stresu, sen, relacje społeczne itd.) jest czynnikiem prewencyjnym chorób cywilizacyjnych. Dlatego wielu lekarzy zaleca jej praktykowanie właśnie jako formę profilaktyki, a nawet wspomagania leczenia np. depresji, stanów lękowych, chronicznego stresu i przewlekłego zmęczenia.

Trudno jest zacząć samemu praktykować jogę? Gdzie można szukać pomocy?

Przy odrobinie chęci i samozaparcia nie jest trudno. Wystarczy znaleźć kawałek miejsca, matę i wygodny strój. Joga jest praktyką, którą można (a nawet poleca się) wykonywać również samodzielnie w domu, najlepiej każdego dnia. Jednak niezwykle istotne jest zapoznać się z jej zasadami, technikami oddechowymi i podstawowymi pozycjami pod okiem nauczyciela. Dzięki jego wskazówkom można nauczyć się pracować z oddechem i poznawać możliwości swojego ciała. Niektórzy mają ambicje na wchodzenie w skomplikowane pozycje „na siłę". Jednak może to skończyć się kontuzją, jeżeli nie poznamy naszych ograniczeń w ciele. Wskazówki i korekty nauczyciela zapewniają bezpieczeństwo praktyki.

Jogę często łączy się z medytacją . Jak w domowym zaciszu możemy nauczyć się medytacji?

Joga jest formą medytacji w ruchu. Medytacji, czyli bycia „tu i teraz". Jesteśmy wtedy skupieni na swoim oddechu. Nasze myśli nie gonią chaotycznie za zmartwieniami, problemami i obowiązkami. Dzięki skupieniu się na chwili obecnej, mózg spowalnia swoją aktywność i może na chwilę odpocząć. W końcu jest na pełnych obrotach cały dzień. Podstawową formą medytacji jest skupienie na oddechu. Aby zacząć praktykę, można usiąść na podłodze lub poduszce do medytacji (jeżeli odczuwalny jest dyskomfort w dolnym odcinku pleców) i wykonać kilkanaście pełnych oddechów tzw. brzusznych.

Inf.

Turniej Kinder+Sport Brzeg Dolny. Awans siatkarek do turnieju finałowego

W dniu 28 kwietnia klub sportowy MKS Rokita Brzeg Dolny sekcji siatkówki był organizatorem drugiego etapu minisiatkówki Kinder+Sport zespołów 4-osobowych.

Do rywalizacji w drugim etapie przystąpiły 24 drużyny, ich celem było zajęcie jak najwyższych lokat i zdobycie największej ilości punktów, które po zsumowaniu z pierwszym etapem odbywającym się w Miękini wyłoni finałową ósemkę, z której dwie czołowe ekipy będą reprezentowały nasze województwo w rozgrywkach o mistrzostwo Polski. Nasz klub reprezentowały dwie drużyny, w tym dniu występowały w osłabionych składach, ale to nie zniechęciło dziewczyn do walki, co zaprezentowały na boisku.

Bardzo dobry wstęp zaliczyła drużyna MKS Rokita Brzeg Dolny 1, która w pierwszym turnieju zajęła bardzo dobre 5. miejsce natomiast na własnym boisku 8. miejsce, co w łącznej klasyfikacji pozwoliło zająć nam jedno z miejsc premiowanych do wejścia do turnieju finałowego ośmiu najlepszych ekip na Dolnym Śląsku. Druga drużyna MKS-u zaliczyła dobry występ, jednak nie awansowała do następnej rundy, nasze zawodniczki prezentują się na boisku coraz lepiej, często grając z przeciwnikami bardziej doświadczonymi.

Inf.

Siatkarki MKS Rokita

4. miejsce w Sycowie

Kolejnym turniejem na siatkarskiej mapie zmagań naszych zawodniczek był Turniej Młodych Gigantów Siatkówki, którego kolejna edycja została rozegrana 25 kwietnia w Sycowie.

W ramach turnieju do zmagań przystąpiło dziewięć drużyn podzielonych na trzy grupy.

Turniej został rozpoczęty przez głównego organizatora i pomysłodawcę cyklu rozgrywek Gigantów Siatkówki pana Wojciecha Rozdolskiego. Podczas turnieju został oficjalnie ogłoszony coroczny siatkarski memoriał ku pamięci naszego przyjaciela Romana Gulczyńskiego, który odbywać się będzie w Brzegu Dolnym pod patronatem Gigantów Siatkówki. Po oficjalnym rozpoczęciu turnieju przystąpiliśmy do zmagań w grupie B z drużyną Olimpi Jawor, naszego ligowego rywala, oraz drużyny MKS MOS Wrocław. Pierwszy mecz z drużyną z Jawora zakończył się wygraną 2:0 po koncertowej grze naszych zawodniczek. W drugim starciu przegraliśmy z drużyną MOS Wrocław 1:2, pomimo posiadania dwóch piłek meczowych nasze zawodniczki dostarczyły nam nie lada emocji, a przez obecnych na sali mecz został okrzyknięty przedwczesnym finałem. Zajmując 2. miejsce w grupie, kolejną walkę o miejsca 4-6 nasze zawodniczki stoczyły z drużynami MKS CHEŁMIEC Wałbrzych oraz VOLLEY Wrocław, odnosząc dwa zwycięstwa i kończąc turniej na 4. miejscu. Indywidualne wyróżnienie dla najlepszej zawodniczki w drużynie trafiło w ręce Klaudii Szumiał, Emilia Solarewicz otrzymała nagrodę za najlepszą na pozycji atakującej.

Inf.

Uczestnicy zawodów Młodych Gigantów Siatkówki

24. Ogólnopolski Turniej Piłki Siatkowej Dziewcząt Ostrzeszów 2021

W dniu 24 kwietnia drużyna młodziczek uczestniczyła w ogólnopolskim turnieju organizowanym przez klub UKS Koliber Ostrzeszów.

Zmagania w tegorocznym turnieju rozpoczęło 16 ekip podzielonych na cztery grupy. MKS Rokita zagrał w grupie z drużynami ENEA Energetyk Poznań, WKS Siatkarz Wieluń oraz z triumfatorem rozgrywanego turnieju UMKS VOLLEY Głogów. Pierwsza faza turnieju była przeplatana pięknymi akcjami w ataku oraz obronie, ale i błędami w komunikacji oraz polu zagrywki, zakończyła się jedną wygraną, jedną porażką oraz jednym remisem, co dało nam drugie miejsce w grupie, dzięki temu przystąpiliśmy do walki o miejsca 5-8. Ostatnia faza turnieju składała się z dwóch meczy, w pierwszym rozegranym z drużyną MKS MOS Wrocław ulegliśmy nieznacznie po wyrównanej walce 1:2 oraz odnieslismy zwycięstwo 2:0 z drużyną UKPS Lubin, co w ostatecznej klasyfikacji uplasowało nas na bardzo dobrym 7. miejscu. Nagrodę oraz wyróżnienie indywidualne w drużynie trafiło w ręce Klaudii Szumiał. Brawa należą się każdej z naszych zawodniczek za zaangażowanie i wolę walki o każdą piłkę.

Inf.

Żaki z Dolnobrzeskiej Szkółki w czołówce Dolnego Śląska

Pierwszym i drugim miejscem zawodników Dolnobrzeskiej Szkółki zakończył się II Wojewódzki Turniej Kwalifikacyjny Żaczek i Żaków, który 3 maja rozgrywany był w Brzegu Dolnym.

Dobry występ zanotowali Lena Smolarek, Kuba Moliński i Lena Riwoń.

Bardzo dobre zawody, a jednocześnie konsekwentne w swej taktyce gry, rozegrała Lena Smolarek, która wygrała bez straty seta.

Dzięki temu zwycięstwu Lena awansowała bezpośrednio do II Grand Prix Polski Żaczek, które już od przyszłej soboty rozpoczynają się w Krakowie.

Rośnie nam kolejne pokolenie młodych, zdolnych i chętnych do ciężkiego treningu zawodniczek Dolnobrzeskiej Szkółki i już teraz możemy poszczycić się tym, że w gronie 64 zawodniczek z całej Polski wystąpią aż cztery reprezentantki dolnobrzeskiej Rokity.

Rewelacyjny występ zanotował nasz rodzynek w żakach – Kuba Moliński. Po odniesieniu czterech zwycięstw, dopiero w finale zawodów musiał uznać wyższość rywala z Wrocławia. Bardzo cieszą zwycięstwa Kuby ze starszymi od siebie rywalami. Widać, że praca, którą zawodnik wkłada w dodatkowe treningi zaczyna procentować.

Nasza trzecia reprezentantka w tych zawodach – najmłodsza Lena Riwoń rozegrała dobre zawody, zajmując ostatecznie 11. miejsce.

Inf.

Zgrupowanie Majowe w Brzegu Dolnym

29 stołów, 45 uczestników, 10 sparingpartnerów i ponad 2000 piłeczek na hali. Tak w skrócie wygląda liczbowo Zgrupowanie Majowe, które w dniach 30 kwietnia do 3 maja odbyło się w Brzegu Dolnym.

Do Brzegu Dolnego przyjechało ponad 40 dzieci niemal z całej Polski, m.in. ze Śląska, Mazowsza, Podkarpacia czy Wielkopolski. Ich trening wspierało 10-11 sparingpartnerów reprezentujących różne style gry, począwszy od obrony, poprzez atak szybki czy kombi-atak. Była to doskonała okazja do treningu różnymi stylami gry.

– Jak zwykle staraliśmy się zapewnić doskonałe warunki lokalowo-żywnościowe pomimo pandemii, chcieliśmy również stworzyć doskonałe warunki treningowe dla młodych tenisistów stołowych – podkreślali organizatorzy Dolnobrzeskiej Szkółki Tenisa Stołowego.

Na koniec zgrupowania odbył się turniej kontrolny w trzech grupach w zależności od poziomu gry. Zwieńczeniem turnieju były słodkie nagrody dla wszystkich uczestników oraz loteria fantowa, w której każdy z uczestników mógł wylosować nagrody związane z tenisem stołowym, począwszy od drobnych breloczków, poprzez koszulki, a skończywszy na wyczynowej okładzinie wysokiej klasy znanej i drogiej firmy.

Inf.

ogłoszenia drobne

NIERUCHOMOŚCI

144. 1. Zamienię mieszkanie komunalne 2 pokojowe 39m2 na osiedlu fabrycznym (domki) na mieszkanie 3-4 pokojowe. Tel. 784339611.

144. 2. Na sprzedaż działki budowlane w Lipnicy, różne kształty, każda o powierzchni 1300m², wydane warunki wod-kan i elektryczne , w cenie udział w drodze wewnętrznej 38,50 zł/m². Tel. 781 036 887.

145.1. Do wynajęcia mieszkanie 37m na osiedlu Fabrycznym, ul. Zwycięstwa. Czwarte piętro. Dwa oddzielne pokoje, kuchnia, łazienka, piwnica. Częściowo umeblowane. Możliwość nieodpłatnego korzystania z ogródka działkowego 1,5 ara z altanką. Tel. 724792461

145.2. Sprzedam mieszkanie 2 pokoje, II piętro 44,9 m² , ul. Osiedlowa 3. Tel. 510777518.

145.3. Sprzedam działkę budowlaną o pow. 18a w Mojęcicach, cena 55 tys. Tel. 783 134 635

145.4. Zamienię mieszkanie 3-pokojowe I piętro ul. Wilcza na mieszkanie 1-pokojowe na parterze lub I piętrze. Tel. 713190421.

145.5. Sprzedam ogródek działkowy o wielkości 6 arów w Brzegu Dolnym na ROD „Sielanka". Na działce murowana altanka, huśtawka i piaskownica dla dzieci. Działka ogrodzona. Sporo drzewek owocowych. Tel. 600 020 330.

145.6. Sprzedam duży dom z budynkiem gospodarczym. Pod zabudowaniem 11 ar. Cena do uzgodnienia. Jodłowice kontakt po godzinie 19. Tel. 713190235.

145.7. Kupię dom lub mieszkanie w Brzegu Dolnym może być do remontu i zadłużone. Tel. 725158021

145.8. Kupię garaż w Brzegu Dolnym. Tel.725158021.

145.9. Poszukuję do wydzierżawienia ziemię rolną, najchętniej 0,5 ha przeliczeniowego . Tel.781036887

146.1. Kupię ogródek działkowy w Brzegu Dolnym na Alejach Jerozolimskich na przeciwko Tesco. Tel. 661524706.

146.2. Sprzedam lub zamienię działkę rekreacyjną znajdującą się na Osiedlu Fabrycznym w ogródkach działkowych „Przyszłość", na działkę znajdującą się na osiedlu Warzyń. Tel. 606197708.

146.3. Sprzedam ogródek działkowy o wielkości 6 arów w Brzegu Dolnym na ROD „Sielanka" – ogródki jak się jedzie w stronę Pyszącej, za rondem na most. Na działce znajduje się murowana altanka, huśtawka i piaskownica dla dzieci. Działka ogrodzona. Sporo drzewek owocowych. Tel. 600 020 330.

146.2. Wynajmę mieszkanie 58m w Stęszowie. 2 pokojowe działka 3ary budynki gospodarcze garaż z kanałem od zaraz. Tel. 604317276.

146.3. Wynajmę mieszkanie w Godzięcinie 2pokojowe na parterze od zaraz. Tel. 604317276.

146.4. Wynajmę mieszkanie w Brzegu Dolnym na starówce 2pokojwe od zaraz Tel. 604317276.

146.5. Sprzedam mieszkanie w Brzegu Dolnym na ul. Staromiejskiej na parterze z piwnicą. Cena do negocjacji. Tel. 691198619 . Tel. 604286154.

146.6. Zamienie 3 pokojowe mieszkanie , 46,5 m na drugim piętrze, osiedle Fabryczne. Na większe na osiedlu Warzyń Nowy na pierwszym piętrze lub parterze. Tel. 600946923.

146.7. Poszukuję do wydzierżawienia 1 hektar przeliczeniowy ziemi rolnej, płatne z góry. Tel.781036887

146.8. Sprzedam działkę w Grodzanowie, w atrakcyjnym miejscu, 1080 m². tel. 604814986.

MOTORYZACJA

144.1. Sprzedam przyczepę samochodową po remoncie. Stan bardzo dobry wymiary 146cmx93cmx33cm koła od malucha z szerokim rozstawem. Ładowność 280kg.Ubezpieczenie do XII 2021r. Cena 1000 zł. Tel. 531761218.

144.2. Kupię samochód, cały lub uszkodzony, dojazd do klienta, bezpłatna wycena. Gotówka od ręki. Tel. 691831562.

144.3. Skup aut za gotówkę. Osobowe, terenowe, dostawcze. Tel. 693544030.

144.4. Kupię każdy samochód, cały lub uszkodzony, dojazd do klienta, bezpłatna wycena, gotówka od ręki. Tel. 603868712.

145.1. Sprzedam samochód DACIA LOGAN 1.4 2005r cena 2200 tel. 502386967.

145.2. Sprzedam Renault Laguna rok. 1995 1,8 „B" przebieg 170tyś. Km w całości lub na części. Cena 800zł. Tel. 667226118.

145.3. Kupię stare motocykle oraz części Junak, WSK, Wfm, SHL, Romet, MZ, Simson itp. Tel. 725158021

SPRZEDAM/KUPIĘ

145.1. Sprzedam nową rozkładaną wersalkę. Kolor popielaty z pojemnikiem na pościel i drewnianymi oparciami po obu stronach. Kupiona w marcu 2021r. Cena do negocjacji. Tel 692381893.

145.2. Sprzedam zestaw kina domowego marki Samsung model HT-J5500. Zestaw HT-J5500 wyposażony jest w wzmacniacz o mocy 1000W, system dźwięku 5.1 oraz radio z RDS. Więcej informacji 606137187.

145.3. Kupię chodzik dla osoby dorosłej, może być niesprawny. Tel 713197990

145.4. Oddam w dobre ręce 8-letnią sukę owczarka niemieckiego. Tel 782831457

145.5. Sprzedam koło dojazdowe Honda Acord cena 120zł. Tel. 667226118.

145.6. Sprzedam pralkę automat „ ARDO cena 250zł i „Światowit" cena 150zł. Tel. 727234387.

145.7. Sprzedam 4 felgi 5x112 et37tjR16 wraz z oponami 205/55/R16 do SKODA SUPERB lub Volkswagen. Tel. 602671368.

145.8. Sprzedam rower młodzieżowy stan bardzo dobry. Dodatkowo koszyk, pompka, zabezpieczenie przeciwkradzieżowe. Cena 80zł. Tel. 603305640.

145.9. Sprzedam meblościankę - stan bardzo dobry. Cena: 1200zł DO NEGOCJACJI. Tel.664940046.

146.1. SPRZEDAM TELEWIZOR SAMSUNG UE40J5000AW + PILOT Przekątna ekranu (cale):40", stan techniczny - 100% sprawny, cena 400 zł. W komplecie: telewizor, pilot, okablowanie, karton, instrukcje. Brzeg Dolny, Tel. 606137187

146.2. Sprzedam meble do sypialni. Dąb Sonoma, łóżko, szafa, komoda i dwie szafki nocne. Cena do negocjacji. Tel. 782831451.

146.3. Sprzedam dwa stoliki pod TV na nóżkach, biurko, ławo-stół, wiatrówkę, piłę spalinowa, meble młodzieżowe ciemny orzech oraz pralka automatyczna BOSH używana, stan dobry. Cena do negocjacji. Tel.782831451.

146. 4. Sprzedam worek ubrań (120 l) dla dziewczynki rozmiar 122-128. Cena: 150 zł. Tel. 603717256.

146.5. Sprzedam fotelik rowerowy Baby Ok. Stan idealny. Cena : 130 zł. Tel. 603717256.

146. 6. Sprzedam pralkę sprawna wysokość 1m60 cm cena 150zł Tel.604317276.

146.7. Sprzedam dużą budę dla psa. Ocieplana stan bardzo dobry. Cena 300zł. Tel.782831457.

PRACA

145.1. Szukam pracy, sprzątanie mieszkań, mycie okien. Tel. 605300744.

145.2. Szukam pracy jako opiekunka do osób starszych. Posiadam wieloletnie doświadczenie. Tel. 605300744

USŁUGI

145.1. Usługi Hydrauliczne. Oferujemy profesjonalne w zakresie centralnego ogrzewania podłogowego, grzejniki, instalacje wodno-kanalizacyjne. Tel. 609393823

146.1. Złota rączka. Chętnie pomogę, zainstaluje, naprawię oraz pomaluje. Tel. 505028410.

146.2. Szukam osoby do pomocy w pracach ogrodowych: koszenie, kopanie, pielenie. Ok. 3 h tygodniowo. Tel. 600835437.

146.3. Mężczyzna 20letni prawo jazdy kat b poszukuje pracy od zaraz może być na pół etatu dyspozycyjny. Tel. 604317276.

146.4. Technika Grzewcza i Sanitarna. Wykonanie usług w zakresie CO, Wod-kan, Gaz. Kotły, pompy ciepła, rekuperatory. Serwis instalacji solarnych. Tel. 607380420.

146.5. Transport autolawetą samochodów, quadów, maszyn, do 1600kg. Tel. 888 630 799 Tel. 734435502

Ogłoszenia prosimy przesyłać na: panorama@brzegdolny.pl, wrzucić kupon do oznaczonego pojemnika w jednym z naszych punktów lub zadzwonić pod nr tel. 71 319 51 17 wew. 258.

Dodaj ogłoszenie drobne. Wypełnij ten kupon i wrzuć do jednego z naszych punktów: w sklepie „Smaczek" (warzywniak) na os. Warzyń, bibliotece na os. Fabrycznym lub w punkcie dorabiania kluczy na targowisku miejskim PHU „Dominik"

.....

.....

Wykreślanka

H	Ś	G	Ź	G	C	L	R	V	W	N	U	Ś	S	T	E	R	E	O	F	O	N
S	I	J	E	K	E	Ę	K	O	M	A	R	N	I	C	A	O	R	Z	Z	Ę	X
A	P	D	Ó	Ł	I	E	Ż	A	T	J	R	U	Ż	A	B	A	Ó	N	Ź	U	Ą
S	E	I	N	A	W	O	R	E	F	A	A	Z	N	T	U	Ó	L	O	A	K	Ź
T	W	B	S	O	O	Ć	B	K	Ó	D	Z	E	R	W	L	X	L	I	Ć	E	O
T	P	A	A	K	D	Z	Ż	Ł	Ł	J	R	I	R	Ó	K	Y	T	A	F	B	F
R	T	Z	R	Ć	O	L	I	C	G	G	W	E	L	R	Ż	A	V	L	L	Y	S
Y	B	V	I	Z	L	W	Ó	R	I	Ł	Z	S	A	A	P	Ł	A	S	T	Z	A
L	S	A	V	X	Y	T	I	M	O	E	U	D	K	O	R	N	J	S	Z	R	J
O	R	J	Ę	B	A	W	V	E	R	S	Z	P	E	R	E	O	U	Ó	H	G	D
G	Ć	Ś	O	N	N	I	N	Ź	C	I	Ó	M	O	L	Z	Ą	M	Ś	K	D	Ś
I	S	E	K	R	E	T	Ć	I	E	Ś	O	Ą	K	T	X	E	Z	Z	K	O	J
A	E	W	G	Ą	Ź	Ż	A	Ż	K	H	U	A	R	E	A	R	K	S	V	P	Ż

Słowa do odnalezienia:

abażur, flanelka, głupota, homeopatia, inność, komarnica, kradzież, lodowiec, migrena, moralizator, ofsajd, podgrzybek, rezerwuar, sekret, skrzek, spiskowiec, stereofon, trylogia, warzywnik, zaaferowanie

	7		9		6	8	3	
			8				7	
			1	7	4		2	
				6	2	3	5	
4		2		5		7	1	
					9			2
	4		6		7		8	3
6		7				2	4	
5	8							

	1	2		5		4	3	
9	5	8					1	2
4		7			2	9		
				8	5			
2	8	5		7		1	6	
		4	1					5
		6	8					
	9		7			5	2	
				2	6		9	

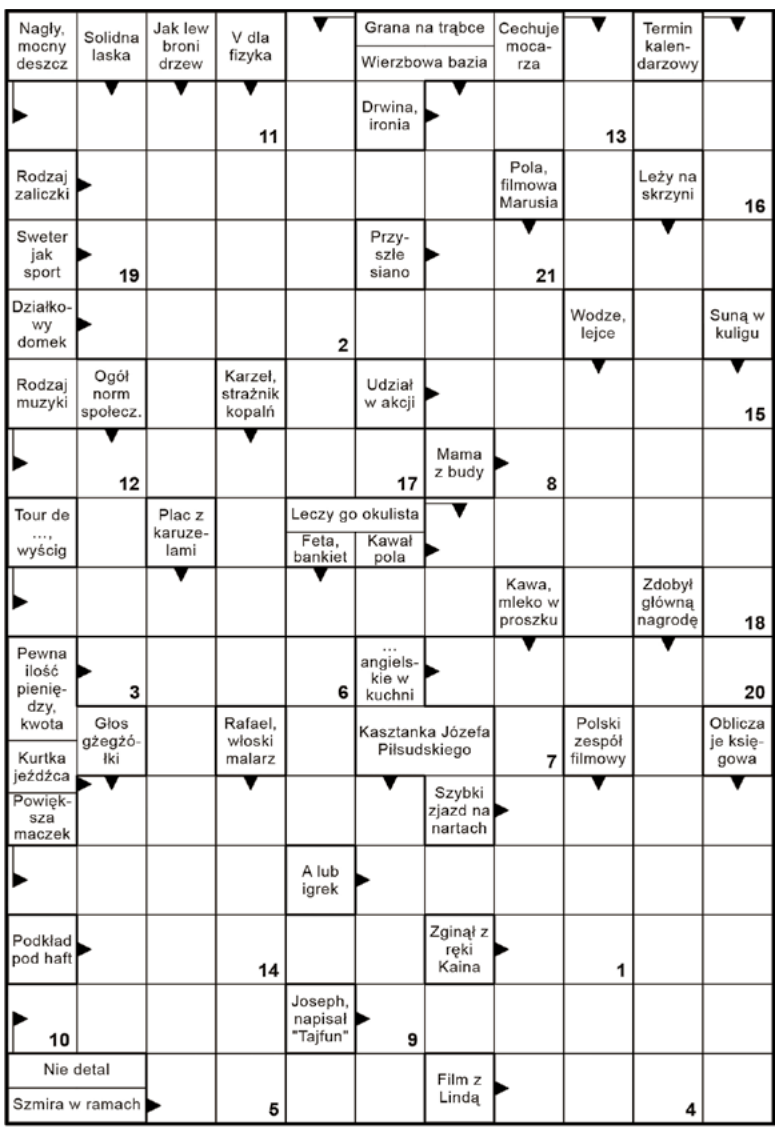

Litery z pól ponumerowanych utworzą rozwiązanie końcowe.

1	2	3	4	5	6	7	8	9	10	11	12	13	14	15	16	17	18	19	20	21

Horoskop 06-19.05.2021

BARAN

Pilne sprawy mogą teraz odsunąć uczucia na drugi plan, ale licz się z tym, że partner potrzebuje twojego zainteresowania. Nie zapominaj o drobnych dowodach uczucia. Jeśli jesteś wolny, możesz teraz spotkać kogoś, kto ofiaruje ci pomoc i przyjaźń. Ta znajomość z czasem może przerodzić się w miłość. Warto pamiętać, że jej przybycie nie zawsze obwieszczają fanfary.

BYK

Nawiązując nową znajomość, nie chwytaj od razu przynęty, nie wpadaj na oślep w zastawione sidła! Możesz okazać się zbyt łatwą zdobyczą, szczególnie jeśli bardzo chcesz się zakochać. Wiesz, jaki zwykle bywa dalszy ciąg takich historii... Gwiazdy radzą angażować się powoli. W stałych związkach mniejsze i większe różnice zdań. Kompromis wydaje się jednak możliwy.

BLIŹNIĘTA

Twoje nastroje zmieniają się jak w kalejdoskopie, a niektóre pomysły okażą się kompletnie zwariowane. Nic dziwnego, że partner traci cierpliwość. Wkrótce wszystko wróci do normy, ale na razie staraj się nie prowokować nieporozumień. Jeśli jesteś samotny, nowe znajomości to chyba nie to, czego szukasz. Zanim się zaangażujesz, sprawdź, czy ten ktoś ma te same intencje.

RAK

Przelotne osłabienie partnerskich więzi w stałym związku wiąże się ze zmęczeniem i wkrótce po prostu minie. Nie warto dramatyzować ani tym bardziej desperacko szukać potwierdzenia swej atrakcyjności. W końcu tygodnia poprawa nastroju. Samotne Raki mogą spotkać osobę, która łączyć będzie w sobie romantyzm z praktycznym podejściem do życia. Wydaje się, że o kimś takim zawsze marzyłeś.

LEW

Wiesz dobrze, że pieniądze i uroda nie gwarantują szczęśliwego związku. Fascynacja szybko mija. Daj sobie trochę czasu na refleksję. Przynajmniej nie obudzisz się w ten sposób w złotej klatce. W stałym związku nie obędzie się bez większej tolerancji z twojej lub partnera strony. Jeśli problemy wydają się poważniejsze, najwyższa pora na znalezienie rozwiązania.

PANNA

W tym tygodniu na pierwszym planie zawodowe ambicje, lecz popełniasz błąd, tracąc z pola widzenia inne sprawy. Wprawdzie miłość jest jak masło, więc odrobina chłodu zachowuje ją w świeżości, ale nie wkładaj jej do zamrażarki! Wspólne przyjemności utrzymają związek w stanie równowagi. Poczucie, że masz w kimś oparcie, doda ci siły. Wolne Panny raczej teraz się nie zakochają. Za mało żaru.

WAGA

Nawet jeśli jesteś całkowicie pewien, że masz rację, posłuchaj, co ma do powiedzenia druga strona. Warto wyjaśnić sobie wzajemne oczekiwania w spokojnej, rzeczowej rozmowie. Temperatura uczuć w nowych związkach będzie się w najbliższym czasie wahać. To falowanie może być nawet dość interesujące, ale nie przesadzaj. Zbyt długa zabawa w kotka i myszkę zniechęci kogoś miłego.

SKORPION

Wiosenne słońce potrafi skutecznie oślepić, więc dokładniej przyjrzyj się obiektowi swoich westchnień. Może zobaczysz wtedy to, co widzą inni, że ten ktoś traktuje waszą znajomość jako miły epizod, ale wcale nie ma zamiaru się zdeklarować. Lepiej zrobisz, nie angażując się zbytnio. W stałych związkach niewykluczone problemy z porozumieniem. Artykułuj swoje potrzeby wyraźnie, słuchaj też, co mówi druga strona.

STRZELEC

Wraz z wiosną krew zaczyna coraz szybciej krążyć w twoich żyłach. W stałych związkach warto, korzystając dobrej atmosfery, wrócić do starych, dobrych czasów. Na wspominaniu nie powinno się skończyć. Możesz również liczyć na jakiś nowy rozdział w uczuciowym życiorysie. Pamiętaj jednak, że zbytnia bezceremonialność może spłoszyć partnera. Romansuj z wyczuciem, nie poganiaj czasu.

KOZIOROŻEC

Serce w rozterce? Z jednej strony przyzwyczajenie i błogi spokój, ale uczucia jakby trochę wykalkulowane, z drugiej uniesienia, ale brak pewności, czy ta relacja będzie trwała lata, czy może tylko chwilę... Zastanów się, na czym bardziej ci zależy. W związkach, które nie znalazły się na rozdrożu, trochę małych uszczypliwości. Może partner czuje się niedoceniony?

WODNIK

Nowe uczucia mogą wydawać ci się trochę skomplikowane. Poczekaj, aż wszystko się wyjaśni. W stałym związku lepiej nie przeciągać struny. Prowokacje mogą zakończyć się burzliwą sceną zazdrości. Szykują się partnerskie nieporozumienia, a nawet sercowe komplikacje. Nic nie jest stracone, ale postaraj się spojrzeć na swój związek bardziej wnikliwie. Zobaczysz wreszcie, co was od siebie oddala.

RYBY

Randka zaaranżowana przez znajomych? To raczej ryzykowny pomysł, ale wbrew twoim obawom wyjść może nadspodziewanie dobrze. Może warto z tej sytuacji pożartować? Dla par receptą na dobrą atmosferę okaże się atrakcyjne życie towarzyskie. Aby do reszty otrząsnąć się z zimowego snu, potrzebujecie trochę rozrywek. Warto też zaplanować weekendowy wyjazd tylko we dwoje.

TV Panorama Brzegu Dolnego BEZPŁATNY DWUTYGODNIK SAMORZĄDOWY PROGRAM

Program telewizyjny 6.05 – 19.05.2021

Dzień w Middleton

TVP 1, niedziela 9.05, godz. 22.25

Kobieta sukcesu, Edith wyrusza z córką, 18-letnią Audrey, na wycieczkę szlakiem miast słynących z najlepszych uczelni. Chce, by ambitna dziewczyna poznała każdy z uniwersytetów i podjęła decyzję, gdzie chciałaby kontynuować naukę. Na podobny pomysł wpada George (Andy Garcia), kardiochirurg. Jego syn Conrad nie garnie się do nauki. Mimo to ojciec postanawia pokazać mu najlepsze uczelnie w kraju. Zarówno Audrey, jak i Conrad nie są zachwyceni, że muszą spędzać czas w towarzystwie rodziców. Podczas zwiedzania uczelni w Middleton Edith i George poznają się. Wspólnie spędzone kilka godzin zmienia ich życie. Zośka jest wykształconą i ambitną kobietą, która dokładnie wie, czego pragnie od życia. Jakiś czas temu wyprowadziła się z rodzinnego miasteczka do Warszawy, by realizować marzenia o błyskotliwej karierze. Niestety, okazuje się, że czeka ją długa droga do upragnionego celu. Zamiast luksusowego apartamentu musi zadowolić się ciasną, kupioną na kredyt kawalerką.

W starym dobrym stylu

TVN, sobota 8.05, godz. 21.30

Nowy Jork. Trzej najlepsi przyjaciele - seniorzy Willie (Morgan Freeman), Joe (Michael Caine) i Al (Alan Arkin) - odkrywają, że ich fundusz emerytalny został zlikwidowany. To jednak nie koniec złych wieści. Drugi z nich za niecałe trzydzieści straci mieszkanie, które dzieli z córką Rachel (Maria Dizzia) oraz wnuczką Brooklyn (Joey King), ponieważ rata kredytu hipotecznego wzrosła trzykrotnie. Z kolei Willie otrzymuje bardzo niepomyślną diagnozę: cierpi na niewydolność nerek, potrzebuje przeszczepu. Zdesperowani mężczyźni postanawiają działać, ponieważ nie chcą być obciążeniem dla najbliższych. Wpadają na pomysł napadu na bank, który jest odpowiedzialny za zaistniałą sytuację. Joe układa plan rabunku.

Czas zemsty

TVP 1, sobota 8.05, godz. 21.35

Victor od kilku miesięcy pracuje dla szefa nowojorskiej mafii, Alphonse'a. Szybko zyskuje jego zaufanie i zostaje jego prawą ręką. Od pewnego czasu członkowie szajki są systematycznie likwidowani przez nieuchwytnego mordercę, który na miejscu zbrodnia pozostawia tajemnicze wiadomości. Członkowie gangu za wszelką cenę usiłują namierzyć zabójcę. Victor, żyjący samotnie w bloku na przedmieściach, poznaje sąsiadkę z naprzeciwka. Subtelna, intrygująca Francuzka, Beatrice, mieszka razem z matką, Valentine Louzon. Gdy para zaczyna się spotykać, okazuje się, że ich znajomość nie jest przypadkowa.

Skok stulecia

TVN, niedziela 9.05, godz. 21.35

Los Angeles. Nicholas „Big Nick" O'Brien kieruje grupą agentów, która owiana jest złą sławą w środowisku przestępczym. Jego podwładni zlikwidowali najbardziej niebezpieczne gangi. Wszyscy zdają sobie sprawę, że funkcjonariusz sięga po brutalne metody i nigdy nie rezygnuje. Ray Merriman i członkowie jego ekipy mają już na koncie liczne spektakularne rabunki. Teraz szykują napad, dzięki któremu nie zabraknie im pieniędzy do końca życia. Złodzieje zamierzają dostać się do Banku Rezerwy Federalnej w celu przejęcia około 30 milionów dolarów przed ich urzędowym zniszczeniem. Banknoty z usuniętymi numerami seryjnymi będą potem nie do wyśledzenia. Jak dotąd nikt nie podjął się realizacji tak zuchwałego planu.

Pod prąd

TVP 2, niedziela 9.05, godz. 23.10

Paula Thompsona (Joseph Fiennes) prześladują tragiczne wspomnienia. Mężczyzna mimo upływu czasu nie potrafi poradzić się z trudną przeszłością. Pewnego dnia postanawia wreszcie spełnić swoje największe marzenie, czyli przepłynięcie wpław rzeki Hudson. Udaje mu się nakłonić dwójkę swoich przyjaciół, Jeffa Kane'a (Justin Kirk) i Liz Clark (Elizabeth Reaser), by podjęli z nim to niezwykłe wyzwanie. Razem odbywają pełną przygód podróż, podczas której mierzą się nie tylko ze swoimi fizycznymi ograniczeniami, ale mają także okazję odnowić swoją przyjaźń i zrozumieć, co tak naprawdę w życiu jest ważne.

Infiltracja

TVN, piątek 14.05, godz. 20.10

Południowy Boston. Policja stanowa pracuje nad tajnym projektem, którego założeniem jest walka z przestępczością zorganizowaną. Doskonale przeszkolony Billy Costigan ma wniknąć w szeregi mafii i zyskać zaufanie jej bossa - Franka Costella. W tym samym czasie pracę w jednostce dochodzeniowej w Massachusetts rozpoczyna bystry i niezwykle ambitny Colin Sullivan. Młody mężczyzna szybko wspina się po szczeblach kariery i staje się członkiem elitarnego grona kilku inspektorów, mających dostęp do ściśle tajnych informacji. Nikt nie wie, że pracuje dla Costella, który niegdyś wziął go pod swoje skrzydła i wykształcił. Dzięki niemu irlandzki gangster zawsze zna plany stróżów prawa i pozostaje nieuchwytny. Zarówno Colin, jak i Billy są pochłonięci prowadzeniem podwójnego życia. Nie tracą czujności, gdyż nawet najmniejszy błąd może ich zdemaskować. Gdy staje się jasne, że w szeregach policji i mafii działają szpiedzy, funkcjonariusze rozpoczynają wyścig z czasem o to, kto pierwszy odkryje tożsamość przeciwnika.

Przynęta

TVP 1, sobota 15.05, godz. 21.35

Baker Dill (Matthew McConaughey) pracuje jako kapitan łodzi na Florydzie. Urządza połowy dla amatorów i cieszy się pięknem wyspiarskiej przyrody. Jego spokojne życie wywraca do góry nogami wizyta byłej żony, Karen Zariakas (Anne Hathaway). Zdesperowana kobieta błaga go o pomoc. Twierdzi, że jej nowy mąż, Frank Zariakas, znęca się nad nią i ich synem Patrickiem. Karen obmyśliła już plan pozbycia się partnera. Wykupiła bilety na rejs i chce, by Baker wypchnął jej małżonka za burtę i resztę zadania pozostawił rekinom. Dill jest rozdarty pomiędzy pragnieniem uratowania dawnej ukochanej a moralnym oporem przed popełnieniem morderstwa. Wkrótce też przekonuje się, że całe jego życie jest kłamstwem, a otaczająca go rzeczywistość jest inna niż sądził.

Niepokonana Jane

TVP 2, niedziela 16.05, godz. 21.00

Dziki Zachód. Piękna Jane Hammond decyduje się poślubić jednego z najgroźniejszych przestępców w mieście. Pewnego dnia jej ukochany, Bill, występuje przeciwko członkom własnego gangu. Okrutni Bishop Boys nie tolerują jednak zdrady. Nielojalny kompan otrzymuje osiem strzałów w plecy. Zrozpaczona kobieta postanawia sama chwycić za broń. Jej bezkompromisowa postawa wywołuje prawdziwą wściekłość u przywódcy bandy, bezwzględnego Johna. Ostatnią nadzieją Jane staje się dawna miłość - Dan Frost. Rewolwerowiec nienawidzi wprawdzie Billa, ale wciąż darzy uczuciem jego żonę. Po namyśle decyduje się jej pomóc. Razem opracowują szczegóły plany zemsty.

© www.telepress24.com ✉telepress24@gmail.com

CZWARTEK, 6 MAJA

TVP 1

5.15 **Przysięga (403) -** serial
6.00 **Elif (971) -** serial
6.50 **Policzmy się dla Polski -** felieton
7.00 **Transmisja Mszy Świętej z Sanktuarium Matki Bożej na Jasnej Górze**
7.30 **Niosąc pomoc -** reportaż
8.00 **Wiadomości, Pogoda**
8.15 **Kwadrans polityczny**
8.30 **Policzmy się dla Polski -** felieton
8.40 **Ranczo s.VIII (103) - Nie rzucaj ziemi, skąd twój ród -** serial
9.40 **Komisarz Alex s.V (64) - Zabójczy sekret -** serial
10.35 **Ojciec Mateusz s.XXIV (311) - Ośrodek -** serial
11.25 **Kasta - Siostra -** serial
12.00 **Wiadomości**
12.10 **Agrobiznes**
12.35 **To się opłaca -** magazyn
12.50 **W skórze psów i ośmiornic**
14.00 **Elif (972) -** serial
15.00 **Wiadomości, Pogoda**
15.15 **Alarm! -** magazyn
15.35 **Gra słów. Krzyżówka-** teleturniej
16.05 **Przysięga (404) -** serial
17.00 **Teleexpress**
17.15 **Jaka to melodia?**
17.55 **Klan (3804) -** telenowela
18.20 **Kasta - Policjant -** serial
18.55 **Jeden z dziesięciu -** teleturniej
19.25 **Sport, Wiadomości, Pogoda**
20.10 **Alarm! -** magazyn
20.30 **Leśniczówka (388) -** serial
21.00 **Sprawa dla reportera**
21.55 **Magazyn śledczy**
22.30 **Magazyn kryminalny 997**
23.15 **Motel Polska**
23.50 **Tanie Dranie - Moroz i Kłopotowski komentują świat**
0.35 **Londyńczycy II (7) -** serial
1.30 **Nowa - Bliska znajomość -** serial
2.30 **Ocaleni -** reality show
3.35 **Sprawa dla reportera**
4.25 **Magazyn śledczy**
4.50 **Zakończenie dnia**

TVP 2

4.55 **Cafe piosenka - Jędrzej Kodymowski -** talk - show
5.25 **Na dobre i na złe (657) - Nie jesteś sama -** serial
6.25 **Smaki świata po polsku**
6.50 **Familiada**
7.30 **Pytanie na śniadanie**
10.35 **Panorama**
10.45 **Pytanie na śniadanie**
11.10 **Policzmy się dla Polski**
11.20 **Wojciech Cejrowski - boso przez świat - Peru. Fabryka czekolady**
11.50 **Barwy szczęścia (2440) -** serial
12.30 **Koło fortuny -** teleturniej
13.15 **Kozacka miłość (106) -** serial
14.05 **Va Banque (247) -** teleturniej
14.35 **Na sygnale (284) - Śmiertelne nieporozumienie -** serial
15.10 **Górscy ratownicy (60) -** serial
16.00 **Koło fortuny -** teleturniej
16.35 **Familiada -** teleturniej
17.15 **Promyk nadziei (32) -** serial
18.00 **Panorama**
18.20 **Va Banque (248) -** teleturniej
18.45 **Kozacka miłość (107) -** serial
19.35 **Barwy szczęścia (2440) -** serial
20.10 **Barwy szczęścia (2441) -** serial
20.45 **Kulisy serialu**
20.55 **Na sygnale (311) - Co za dużo, to nie zdrowo -** serial
21.20 **Na sygnale (312) - Sekrety -** serial
21.50 **Miłość i medycyna s.II (7) -** serial
22.45 **The Good Doctor (38) -** serial
23.40 **Śmierć nadejdzie jutro -** film sensacyjny, USA, Wielka Brytania, reż. Lee Tamahori, wyk. Pierce Brosnan, Halle Berry, Judi Dench, John Cleese
HIT
2.00 **Wszystko co kocham -** film obyczajowy, reż. Jacek Borcuch, wyk. Mateusz Kościukiewicz, Olga Frycz, Jakub Gierszał, Andrzej Chyra, Anna Radwan, Katarzyna Herman, Mateusz Banasiuk, Igor Obłoza, Marek Kalita, Zygmunt Malanowicz
3.35 **Bez tożsamości (32) -** serial
4.25 **Art Noc - Zapatrzeni w siebie - piosenki Marka Grechuty**
5.15 **Zakończenie dnia**

POLSAT

6.00 **Nowy dzień z Polsat News**
8.40 **Malanowski i Partnerzy**
9.40 **Sekrety rodziny**
10.40 **Dlaczego ja?**
11.40 **Gliniarze**
12.50 **Wydarzenia**
13.25 **Interwencja**
13.40 **Trudne sprawy**
14.40 **Dlaczego ja?**
15.50 **Wydarzenia, Pogoda**
16.15 **Interwencja**
16.30 **Na ratunek 112**
17.00 **Gliniarze**
18.00 **Pierwsza miłość**
18.50 **Wydarzenia, Sport, Pogoda**
19.25 **Gość Wydarzeń**
21.05 **Przyjaciółki**
20.05 **Nasz nowy dom**

22.05 **Pod słońcem Toskanii -** komedia obyczajowa, USA, Włochy, 2003, reż. Audrey Wells, wyk. Diane Lane, Sandra Oh, Lindsay Duncan - Zbliżająca się do czterdziestki pisarka z San Francisco - Frances Mayes, przeżywa kryzys twórczy i osobisty. Po rozwodzie nie może wrócić do psychicznej równowagi, brak jej też pisarskiej inwencji. Popada w głęboką depresję. Jej najlepsza przyjaciółka, Patti, doradza jej wyjazd do Toskanii. Tam niespodziewanie kupuje piękną lecz nieco zdewastowaną willę Bramasole, położoną w malowniczej okolicy.
HIT
0.40 **Ulubieńcy Ameryki -** komedia romantyczna, USA, 2001, reż. Joe Roth, wyk. Julia Roberts, Catherine Zeta - Jones, John Cusack, Billy Crystal
2.50 **Tajemnice losu**

TVN

5.40 **Uwaga! -** program interwencyjny
6.00 **Ukryta prawda -** program obyczajowy
7.00 **Kuchenne rewolucje -** program kulinarno - rozrywkowy
8.00 **Dzień Dobry TVN -** magazyn
11.35 **Doradca smaku**
11.45 **Ukryta prawda -** program obyczajowy
14.55 **Szpital -** program obyczajowy
16.00 **LAB -** serial
17.00 **Kuchenne rewolucje -** program kulinarno - rozrywkowy
18.00 **Ukryta prawda -** program obyczajowy
19.00 **Fakty**
19.25 **Uwaga! koronawirus**
19.35 **Sport**
19.45 **Pogoda**
19.55 **Uwaga! -** program interwencyjny
20.10 **Doradca smaku**
20.15 **Na Wspólnej -** serial
20.55 **Milionerzy**
21.30 **Kuchenne rewolucje -** program kulinarno - rozrywkowy

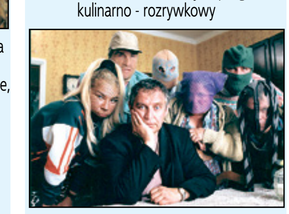

22.30 **Pieniądze to nie wszystko -** komedia, Polska 2001, reż. Juliusz Machulski, wyk. Marek Kondrat, Stanisława Celińska, Sylwester Maciejewski, Cezary Kosiński, Hanna Mikuć, Magdalena Wójcik, Andrzej Chyra, Tomasz Sapryk
HIT
0.50 **Żywioły Saszy - Ogień -** serial
1.50 **Uwaga! -** program interwencyjny
2.10 **NOC Magii**
3.35 **Szpital -** program obyczajowy

TTV

5.10 **SOS. Ekipy w akcji**
6.15 **Express -** informacje
6.35 **Uwaga!**
6.50 **Ukryta prawda**
7.55 **Królowe życia -** serial
8.25 **Gogglebox. Przed telewizorem**
9.25 **Gogglebox. Przed telewizorem**
10.25 **Sędzia Anna Maria Wesołowska**
11.25 **Sędzia Anna Maria Wesołowska**
12.20 **Ostatnia szansa**
13.20 **Wesele, ale gdzie?**
13.50 **Królowe życia -** serial
14.30 **Królowe życia -** serial
15.15 **Królowe życia -** serial
15.45 **Express, Pogoda**
16.05 **Gogglebox. Przed telewizorem**
17.05 **Nauka jazdy**
17.45 **Express, Pogoda**
18.05 **Usterka**
18.35 **Złomowisko PL**
19.45 **Express, Pogoda**
20.05 **Kanapowcy**
21.15 **Królowe życia -** serial
21.45 **Express, Pogoda**
22.05 **Królowe życia -** serial
22.30 **Królowe życia -** serial
23.00 **Zamiana żon**
0.00 **Damy i wieśniaczki. PL**
1.05 **Królowe życia -** serial
2.05 **Down the road. Zespół w trasie**
2.50 **Kartoteka**
3.55 **Kossakowski. Nieoczywiste**
4.30 **Kossakowski. Inicjacja**

TVN 7

5.50 **Szkoła -** serial
6.50 **Szpital -** program obyczajowy
7.50 **Zakochani po uszy -** serial
8.25 **Miłe wieści**
8.30 **Rozwód. Walka o wszystko**
9.30 **Ukryta prawda**
11.30 **Ten moment**
12.00 **Szpital -** program obyczajowy
13.00 **Szkoła -** serial
14.00 **19 + -** serial
14.30 **Sąd rodzinny -** program sądowy
15.30 **Sędzia Anna Maria Wesołowska**
16.30 **Ukryta prawda**
17.30 **Brzydula -** serial
18.00 **Rozwód. Walka o wszystko**
19.00 **19 + -** serial
19.30 **Zakochani po uszy -** serial
20.00 **Brzydula -** serial
20.30 **Hotel Paradise**
21.30 **Pitch Perfect -** komedia, USA 2012, reż. Jason Moore, wyk. Jason Moore, Anna Kendrick, Skylar Astin, Ben Platt, Rebel Wilson, Adam DeVine, Brittany Snow
HIT
23.55 **Diukowie Hazzardu -** komedia, USA, Australia 2005, reż. Jay Chandrasekhar, wyk. Johnny Knoxville, Seann William Scott, Jessica Simpson, Willie Nelson, Burt Reynolds, M.C. Gainey
2.15 **Zbrodnie z pierwszych stron gazet -** serial dok.
3.20 **NOC Magii**

PULS

6.00 **Zbuntowany anioł -** telenowela
7.00 **Lombard: Życie pod zastaw -** serial
9.00 **Rodzinny interes -** serial
10.00 **Zbuntowany anioł -** telenowela
11.00 **Zbuntowany anioł -** telenowela
12.00 **Zaklinaczka duchów -** serial
13.00 **Zaklinaczka duchów -** serial
14.00 **Lombard: Życie pod zastaw -** serial
16.00 **Rodzinny interes -** serial
17.00 **Rodzinny interes -** serial
18.00 **Lombard: Życie pod zastaw -** serial
20.00 **Taxi 2 -** komedia sensacyjna, Francja 2000, reż. Gérard Krawczyk, wyk. Bernard Farcy, Frédéric Diefenthal, Marion Cotillard, Samy Naceri
HIT
21.45 **Dwóch gniewnych ludzi -** komedia, USA 2003, reż. Peter Segal, wyk. Adam Sandler, Jack Nicholson, Luis Roberto Guzmán, Marisa Tomei, Woody Harrelson
23.55 **Kocurek -** komedia, USA 2001, reż. Gregory Poirier, wyk. Bernie Casey, David Ogden Stiers, Horatio Sanz, Jaime Pressly, Jake Busey, Jerry O'Connell, Shannon Elizabeth
1.45 **Menu na miarę**
2.10 **Wojciech Cejrowski. Boso**
2.45 **Taki jest świat**
3.25 **Menu na miarę**
4.00 **Z archiwum policji**
4.20 **Z archiwum policji**

STOPKLATKA

6.00 Porachunki - etiuda **6.10** Scena Śmiechu **7.05** Plebania - serial **9.10** Klara i wszystko jasne - serial **10.10** Doktor Martin - serial **12.10** Chicago Fire - serial **13.05** Katastrofy w przestworzach **15.20** Asteroida: Wielkie uderzenie - film katastroficzny **17.00** Chicago Fire sezon 4 - Przedsmak Panamy - serial **17.55** Wojny magazynowe **19.10** Wojny kontenerowe **20.00** Istota - thriller sci - fi **22.05** Osadzony - dramat kryminalny

TV 4

7.00 Strażnik Teksasu **8.00** Nasz nowy dom **9.00** Sędzia Judy **9.30** Pierwsza miłość **10.20** Nowe Sekrety sąsiadów **10.50** Detektywi w akcji **11.50** Kobra - oddział specjalny **12.55** STOP Drogówka **13.55** Galileo **14.55** Z miłości do dziecka **16.00** Policjantki i Policjanci **17.00** Kochane pieniądze - serial **19.00** Policjantki i Policjanci **20.00** Święty - serial **20.30** Sprawiedliwi - Wydział Kryminalny **21.40** Igrzyska na kacu - komedia **23.25** Wzór - serial

TV6

6.00 TOP 10 - Lista przebojów **7.00** Słoneczny patrol **8.00** Słoneczny patrol **9.00** Galileo **10.00** Sędzia Judy **11.00** Pamiętniki z wakacji **12.00** Miodowe lata **13.30** Sekrety Sąsiadów **14.00** Policjantki i Policjanci **15.00** Detektywi w akcji **16.00** Pierwsza miłość **16.50** Miłość na Zakręcie **17.20** Hawaje 5 - 0 **18.15** Miodowe lata **20.00** Galileo **21.00** Kryminalne zagadki Miami **23.00** Pan "Wypadek - film sensacyjny **1.15** STOP Drogówka

TVP SPORT

5.40 Strongman - World's Strongest Man 2018 **6.05** Strongman - World's Strongest Man 2018 **6.35** PN - Polacy na EURO - EURO 208. Polska - Chorwacja **7.35** PN - Polacy na EURO - EURO 208. Polska - Chorwacja **8.50** PN - Liga Mistrzów - Skróty meczów **10.10** Droga do EURO **10.45** LA - MŚ Sztafet 2021, Chorzów **13.00** Boks - Megafights **14.50** PN - Puchar Hiszpanii - Finał sezonu 2020/21. FC Barcelona - Athletic **17.00** PN - Historia Euro **18.05** PN - Liga Mistrzów **20.05** PN - Liga Mistrzów - Skróty meczów **21.25** Ring TVP Sport **22.20** Sportowy Wieczór **23.00** Sporty walki - MMA - PFL, Atlantic City - Seson Regularny **0.00** Sporty walki - MMA - PFL, Atlantic City - Seson Regularny **1.00** Sporty walki - MMA - Professional Fighters League, Atlantic City **4.00** Sporty walki - MMA - Professional Fighters League, Atlantic City

EUROSPORT

8.30 Kolarstwo. Giro d'Italia, World Tour, Włochy 20. etap **9.30** Rajdy Samochodowe **10.00** Rajdy Samochodowe **10.30** Kolarstwo. Pro Series, Dunkerque, Francja 2. etap **11.30** Kolarstwo. Wyścig Dookoła Algarve, Pro Series, Portugalia 1. etap **12.30** Formuła E. E - Prix Rzymu - podsumowanie **13.30** Rajdy Samochodowe **14.00** Rajdy Samochodowe **14.30** Kolarstwo. Pro Series, Dunkerque, Francja 2. etap **15.30** Kolarstwo. Cztery Dni Dunkierki, Pro Series, Francja 3. etap **17.00** Kolarstwo. Pro Series, Portugalia 2. etap **18.30** Formuła E. E - Prix Rzymu - podsumowanie **19.30** Kolarstwo. Giro d'Italia, World Tour, Włochy 20. etap **21.00** Kolarstwo. Cztery Dni Dunkierki, Pro Series, Francja 3. etap **22.00** Igrzyska Olimpijskie: Head to head: Carl Lewis - Usain Bolt **22.30** Rajdy Samochodowe **23.00** Kolarstwo. Giro d'Italia, World Tour

POLSAT 2

6.00 Disco Gramy **7.00** Joker **8.00** Trudne sprawy **9.05** Drwale i inne opowieści Bieszczadu **9.35** Drwale i inne opowieści Bieszczadu **10.00** Na ratunek 112 **10.30** Sekrety rodziny **11.30** Dlaczego ja? **12.30** Nasz nowy dom **13.30** Świat według Kiepskich - serial komediowy **14.00** Świat według Kiepskich - serial komediowy **14.30** Świat według Kiepskich **15.00** Trudne sprawy **16.00** Nasz nowy dom **17.00** Sekrety rodziny **18.00** Malanowski i Partnerzy **18.30** Malanowski i Partnerzy **19.00** Gliniarze **20.05** Wydarzenia **20.40** Gość Wydarzeń **21.10** Trudne sprawy **22.10** Dlaczego ja? **23.10** Świat według Kiepskich **23.40** Świat według Kiepskich **0.10** Ślad **1.05** Zdrady **2.05** Wydarzenia **2.50** Wystarczy chcieć **3.20** Echo lasu **3.50** SuperLudzie **4.20** SuperLudzie **4.50** SuperLudzie **5.20** SuperLudzie **5.45** Telezakupy TV Okazje

SUPER POLSAT

6.00 Wydarzenia **6.35** SuperLudzie Extra **7.00** Psi patrol **8.00** Kung Fu Panda: Legenda o niezwykłości **8.30** Henio Dzióbek **9.30** SpongeBob Kanciastoporty **10.00** SuperLudzie **10.30** Świat według Kiepskich **11.00** Nasz nowy dom **12.00** Niania **12.30** Chirurdzy **14.30** TOP CHEF **16.00** Hell's Kitchen - Piekielna Kuchnia **18.00** Nasz nowy dom **19.00** Świat według Kiepskich **19.30** Świat według Kiepskich **20.00** Replikant - film sci - fi, USA, 2001, reż. Ringo Lam, wyk. Jean - Claude Van Damme, Michael Rooker, Catherine Dent, Brandon James Olson **22.10** Świat według Kiepskich **23.00** Indiana Jones i Królestwo Kryształowej Czaszki - film przygodowy, USA, 2008, reż. Steven Spielberg, wyk. Harrison Ford, Cate Blanchett, Karen Allen, Shia LaBeouf **1.30** Miasto długów **2.30** Miasto długów **3.30** Gliniarze

TVP INFO

5.35 Serwis Info, Pogoda, Serwis Sportowy co pół godziny **13.59** Serwis Info **14.29** Serwis Info **14.49** Pogoda **14.59** Serwis Info **15.29** Info Dzień **15.54** Pogoda **15.59** Info Dzień **17.00** Teleexpress **17.15** Teleexpress Extra **17.30** O co chodzi - magazyn publicystyczny **18.00** Panorama **18.19** Serwis Info **18.37** O tym się mówi - magazyn **19.30** Wiadomości **19.58** Gość Wiadomości **20.13** Minęła 20ta **21.00** Nie da się ukryć - magazyn **21.25** Serwis Info **21.41** Pogoda **21.50** W tyle wizji **22.25** Serwis Info **22.30** W tyle wizji Extra **23.00** INFO Wieczór **23.30** W akcji **23.55** Serwis Info **0.03** Wiadomości **0.31** Gość Wiadomości **0.56** Pogoda **1.00** Minęła 20ta **1.55** W tyle wizji **2.30** Serwis Info **2.35** W tyle wizji Extra **3.00** Serwis dla Polonii **3.16** Pogoda **3.23** W akcji **3.45** Filmy Dokumentalne TVP INFO **4.12** Filmy Dokumentalne TVP

TRWAM

9.25 Święty na każdy dzień **9.30** Brat Franciszek **10.00** Informacje dnia **10.15** Rozmowy niedokończone **11.25** Myśląc Ojczyzna **11.35** Przyroda i ludzie **12.00** Regina Coeli **12.03** Informacje dnia **12.20** Po stronie prawdy **12.50** Laus in Ecclesia czyli w szkole św. Benedykta **13.20** Przegląd katolickiego tygodnika „Niedziela" **13.30** Msza święta **14.20** 100 cudownych miejsc na świecie **14.30** Na przekór ciemności **15.45** Kolory Świętości **15.50** Ma się rozumieć **16.00** Informacje dnia **16.10** Z wędką nad wodę **16.35** Porady Medyczne Bonifratrów **17.00** Modlitwa w Sanktuarium św. Józefa w Kaliszu **19.25** Akademia pro - life **19.30** Przyjaciele i bohaterowie **20.00** Informacje dnia **20.20** Różaniec **20.50** Głos Polski **21.00** Apel Jasnogórski **21.20** Informacje dnia **21.40** Polski Punkt Widzenia **22.00** Ziemia Obiecana **23.15** Dar nadziei - historia Tony'go Melendeza

KULTURA

7.00 Teledyski **8.00** Informacje kulturalne **8.25** Tamte lata, tamte dni - Wiesław Ochman - magazyn **9.00** Parę osób, mały czas - dramat **11.00** Siedlisko - serial **12.00** Sława i chwała Verborgenheit - serial **13.05** Co mówią lekarze - film kr.metr. **13.25** Rok 2020 - cykl dok. **13.50** Trzeci punkt widzenia **14.30** Monteverdi. U źródeł opery - film dok. **15.50** Artysta - film obyczajowy, Belgia, Francja **17.35** Co dalej? - program publicystyczny **17.55** Rzecz Polska - Figurka z Ćmielowa - cykl dok. **18.05** Monika Sosnowska - reportaż **18.30** Informacje kulturalne **18.55** Północ południe - serial **20.00** Tego się nie wytnie - talk - show **21.25** Czwartkowy klub filmowy - Wstęp do filmu - Obiecaj mi! **21.35** Czwartkowy klub filmowy - Obiecaj mi! - dramat, Serbia i Czarnogóra, Francja **23.50** Tego się nie wytnie EKSTRA

PIĄTEK, 7 MAJA

TVP 1

5.10 **Przysięga (404) -** serial
6.05 **Elif (972) -** serial
6.50 **Policzmy się dla Polski -** felieton
7.00 **Transmisja Mszy Świętej**
7.30 **Agape -** magazyn
8.00 **Wiadomości,Pogoda**
8.15 **Kwadrans polityczny**
8.40 **Ranczo s.VIII (104) - Wielkie otwarcie -** serial
9.35 **Komisarz Alex s.V (65) - Ślepa furia -** serial
10.35 **Ojciec Mateusz s.XXIV (312) - Certyfikat -** serial
11.25 **Kasta - Policjant -** serial
12.00 **Wiadomości**
12.10 **Agrobiznes**
12.35 **Magazyn Rolniczy**
12.50 **Ary i ich królestwo -** film dok.
14.00 **Elif (973) -** serial
15.00 **Wiadomości, Pogoda**
15.15 **Alarm! -** magazyn
15.35 **Gra słów. Krzyżówka**
16.05 **Przysięga (405) -** serial
17.00 **Teleexpress**
17.15 **Jaka to melodia?**
17.55 **Klan (3805) -** telenowela
18.20 **Kasta - Przeszkoda -** serial
18.55 **Jeden z dziesięciu -** teleturniej
19.25 **Sport, Wiadomości, Pogoda**
20.10 **Alarm! -** magazyn
20.30 **Leśniczówka (389) -** serial
21.00 **Ojciec Mateusz (324) -** serial
21.55 **Sprawa się rypła -** komedia, reż. Janusz Kidawa, wyk. Franciszek Pieczka, Anna Miesiączek, Roch Sygitowicz, Wawrzyn Pytlarz, Justyna Pilarz
HIT
23.35 **Mapy gwiazd -** dramat, Kanada, Niemcy, Francja, USA, reż. David Cronenberg, wyk. Julianne Moore, Robert Pattinson, Mia Wasikowski, John Cusack
1.35 **S. W. A. T. - Jednostka specjalna. s.II (37) -** serial
2.30 **Mrok (7) - Król życia -** serial
3.25 **Magazyn kryminalny 997**

TVP 2

5.20 **Na dobre i na złe (658) - Niespodzianka -** serial
6.20 **Anna Dymna - spotkajmy się - Marzena Gajewska, Tomasz Macniak i Zbigniew Biegajło**
6.50 **Familiada**
7.30 **Pytanie na śniadanie**
7.55 **Pytanie na śniadanie -** w tym. Panorama Flesz i Pogoda Flesz
10.40 **Panorama**
10.45 **Pytanie na śniadanie**
11.15 **Policzmy się dla Polski**
11.25 **Dookoła Bałtyku (8) -** magazyn kulinarny
11.50 **Barwy szczęścia (2441) -** serial
12.30 **Koło fortuny -** teleturniej
13.15 **Kozacka miłość (107) -** serial
14.05 **Va Banque (248) -** teleturniej
14.35 **Na sygnale (285) - Elvis żyje -** serial
15.10 **Górscy ratownicy (61) - Droga bez powrotu, cz. 1 -** serial
16.00 **Koło fortuny -** teleturniej
16.35 **Familiada -** teleturniej
17.15 **Promyk nadziei (33) -** serial
18.00 **Panorama**
18.20 **Va Banque (249) -** teleturniej
18.45 **Kozacka miłość (108) -** serial
19.35 **Barwy szczęścia (2441) -** serial
20.05 **Barwy szczęścia (2442) -** serial
20.35 **Kabaret. Super Show Dwójki (10) -** program kabaretowy
21.30 **Centralne Biuro Humoru (3) -** program rozrywkowy
22.55 **Muzyka, Taniec, Zabawa**
0.00 **Kino relaks - Do diabła z miłością -** komedia, Niemcy, USA, reż. Peyton Reed, wyk. Renee Zelweger, Ewan McGregor, David Hyde Pierce, Sarah Paulson
HIT
1.50 **Śmierć nadejdzie jutro -** film sensacyjny, USA, Wielka Brytania, reż. Lee Tamahori, wyk. Pierce Brosnan, Halle Berry, Judi Dench, John Cleese
4.05 **Rodzinka.pl (270 - 271) -** serial
4.55 **Zakończenie dnia**

POLSAT

6.00 **Nowy dzień z Polsat News**
8.40 **Malanowski i Partnerzy**
9.40 **Sekrety rodziny**
10.40 **Dlaczego ja?**
11.40 **Gliniarze**
12.50 **Wydarzenia**
13.25 **Interwencja**
13.40 **Trudne sprawy**
14.40 **Dlaczego ja?**
15.50 **Wydarzenia, Pogoda**
16.15 **Interwencja**
16.30 **Na ratunek 112**
17.00 **Gliniarze**
18.00 **Pierwsza miłość**
18.50 **Wydarzenia, Sport, Pogoda**
19.25 **Gość Wydarzeń**
20.05 **Twoja Twarz Brzmi Znajomo**

22.05 **Ewolucja planety małp -** film sci - fi, USA, 2014, reż. Matt Reeves, wyk. Gary Oldman, Jason Clarke, Keri Russell, Andy Serkis - Dziesięć lat po epidemii wirusa, który uśmiercił niemal wszystkich ludzi, genetycznie zmodyfikowane małpy przewodzą wielotysięcznej populacji orangutanów, szympansów i goryli. Caesar, wychowany przez człowieka samiec, który swego czasu poprowadził człekokształtne do rewolucji, jest ich liderem. Dziś, wraz ze swoją partnerką Kornelią, wychowuje dwójkę młodych i stara się zapewnić im oraz pozostałym małpom bezpieczeństwo.
HIT
1.00 **Po katastrofie -** dramat przygodowy, USA, Wielka Brytania, 2017, reż. Elliott Lester, wyk. Arnold Schwarzenegger, Scoot McNairy
3.00 **Tajemnice losu**

TVN

5.40 **Uwaga! -** program interwencyjny
6.00 **Ukryta prawda -** program obyczajowy
7.00 **Kuchenne rewolucje -** program kulinarno - rozrywkowy
8.00 **Dzień Dobry TVN -** magazyn
11.35 **Doradca smaku**
11.45 **Ukryta prawda -** program obyczajowy
12.50 **Ukryta prawda -** program obyczajowy
13.50 **Ukryta prawda -** program obyczajowy
14.55 **Szpital -** program obyczajowy
16.00 **LAB -** serial
17.00 **Kuchenne rewolucje -** program kulinarno - rozrywkowy
18.00 **Ukryta prawda -** program obyczajowy
19.00 **Fakty, Sport, Pogoda**
19.25 **Uwaga! koronawirus**
19.55 **Uwaga! -** program interwencyjny
20.05 **Miłe wieści**

20.10 **Legion samobójców -** film sensacyjny, USA 2016, reż. David Ayer, wyk. Will Smith, Jared Leto, Margot Robbie, Joel Kinnaman, Viola Davis, Ben Affleck
HIT
22.50 **Siedem -** film sensacyjny, USA 1995, reż. David Fincher, wyk. Brad Pitt, Morgan Freeman, Richard Roundtree, Kevin Spacey, Gwyneth Paltrow, R. Lee Ermey
1.25 **Kuba Wojewódzki 15**
2.30 **NOC Magii**
3.55 **Szpital -** program obyczajowy

TTV

5.25 **Fachowcy**
6.15 **Express -** informacje
6.30 **Uwaga!**
6.50 **Ukryta prawda**
7.50 **Królowe życia -** serial
8.20 **Gogglebox. Przed telewizorem**
9.20 **Gogglebox. Przed telewizorem**
10.20 **Sędzia Anna Maria Wesołowska**
11.20 **Sędzia Anna Maria Wesołowska**
12.15 **Ostatnia szansa**
13.15 **Wesele, ale gdzie?**
13.45 **Królowe życia -** serial
14.25 **Królowe życia -** serial
15.05 **10 zadań specjalnych Michela Morana**
15.45 **Express, Pogoda**
16.05 **Miłe wieści**
16.10 **Gogglebox. Przed telewizorem**
17.05 **Nauka jazdy**
17.45 **Express, Pogoda**
18.05 **Usterka**
18.35 **Złomowisko PL**
19.45 **Express, Pogoda**
20.05 **Sport**
20.10 **Gogglebox. Przed telewizorem**
21.15 **Królowe życia -** serial
21.45 **Express, Pogoda**
22.05 **Królowe życia -** serial
22.30 **Królowe życia -** serial
23.00 **Królowe życia -** serial
23.55 **Damy i wieśniaczki. Za granicą**
0.55 **Gogglebox. Przed telewizorem**
1.40 **Seks -** wypadki
2.40 **Meksykańskie dynastie -** serial
3.45 **O mały włos...**
4.15 **O mały włos...**

TVN 7

5.55 **Szkoła -** serial
6.55 **Szpital -** program obyczajowy
7.55 **Zakochani po uszy -** serial
8.30 **Rozwód. Walka o wszystko**
9.30 **Ukryta prawda**
11.30 **Ten moment**
12.00 **Szpital -** program obyczajowy
13.00 **Szkoła -** serial
14.00 **19 + -** serial
14.30 **Sąd rodzinny -** program sądowy
15.30 **Sędzia Anna Maria Wesołowska**
16.30 **Ukryta prawda**
17.30 **Brzydula -** serial
18.00 **Rozwód. Walka o wszystko**
19.00 **Ukryta prawda**
20.00 **Brzydula -** serial
20.30 **Miłe wieści**
20.35 **Ślub od pierwszego wejrzenia**
21.40 **Moje wielkie greckie wesele II -** komedia, USA, Kanada 2016, reż. Kirk Jones, wyk. Nia Vardalos, John Corbett, Michael Constantine, Lainie Kazan, Andrea Martin, Gia Carides
HIT
23.40 **Stan gry -** film sensacyjny, Wielka Brytania, USA, Francja 2009, reż. Kevin Macdonald, wyk. Russell Crowe, Ben Affleck, Rachel McAdams, Helen Mirren, Robin Wright, Jason Bateman, Jeff Daniels
2.15 **Druga strona medalu -** talk show
2.45 **NOC Magii**

PULS

6.00 **Zbuntowany anioł -** telenowela
7.00 **Lombard: Życie pod zastaw -** serial
9.00 **Rodzinny interes -** serial
10.00 **Zbuntowany anioł -** telenowela
11.00 **Zbuntowany anioł -** telenowela
12.00 **Zaklinaczka duchów -** serial
13.00 **Zaklinaczka duchów -** serial
14.00 **Lombard: Życie pod zastaw -** serial
16.00 **Rodzinny interes -** serial
17.00 **Rodzinny interes -** serial
18.00 **Lombard: Życie pod zastaw -** serial
20.00 **Atomic Blonde -** thriller, USA 2017, reż. David Leitch, wyk. Charlize Theron, James McAvoy, John Goodman, Sofia Boutella, Til Schweiger, Toby Jones
HIT
22.10 **Rocky -** dramat, USA 1976, reż. John G. Avildsen, wyk. Burgess Meredith, Burt Young, Carl Weathers, Sylvester Stallone, Talia Shire
0.30 **Ostatnie zlecenie -** film sensacyjny, USA 2008, reż. Danny Pang, Oxide Chun Pang, wyk. Nicolas Cage, James With, Charlie Yeung, Shahkrit Yamnarm
2.30 **Castle -** serial
3.30 **Reporterzy. Z życia wzięte**
4.35 **Z archiwum policji**
5.15 **Dyżur**

STOPKLATKA

6.15 Scena Śmiechu **7.15** Dom - Coś się kończy, coś się zaczyna - serial **9.00** Szatan z siódmej klasy - film młodzieżowy **11.15** Papież kontra Hitler - film dok. **13.10** Max - film familijny **15.25** Stawka większa niż życie cz. 11 - 12 - serial **17.55** Wojny magazynowe **19.10** Wojny kontenerowe **20.00** Job, czyli ostatnia szara komórka - komedia obyczajowa **22.00** Nieodebrane połączenie - horror **23.50** Czarownice z Eastwick - czarna komedia

TV 4

6.00 Gliniarz i prokurator **7.00** Strażnik Teksasu **8.00** Nasz nowy dom **9.00** Sędzia Judy **9.30** Pierwsza miłość **10.20** Nowe Sekrety sąsiadów **10.50** Detektywi w akcji **11.50** Kobra - oddział specjalny **12.55** STOP Drogówka **13.55** Galileo **14.55** Z miłości do dziecka **15.55** Policjantki i Policjanci **16.55** Najgroźniejsi kierowcy świata **19.00** Policjantki i Policjanci **20.00** Gwiazdy Kabaretu **21.00** Gwiazdy Kabaretu **22.00** Sprawiedliwi - Wydział Kryminalny

TV6

6.00 TOP 10 - Lista przebojów **7.00** Słoneczny patrol **8.00** Słoneczny patrol **9.00** Galileo **10.00** Sędzia Judy **11.00** Pamiętniki z wakacji **12.00** Miodowe lata **13.30** Sekrety Sąsiadów **14.00** Policjantki i Policjanci **16.00** Pierwsza miłość **16.50** Miłość na Zakręcie **17.20** Hawaje 5 - 0 **18.15** Miodowe lata **20.00** Galileo **21.00** CSI: Kryminalne zagadki Nowego Jorku **23.00** Diabeł: Inkarnacja - horror Grey Damon, Stana Katic, Nick Thune

TVP SPORT

6.40 Strongman - World's Strongest Man 2018 **7.00** Strongman - World's Strongest Man 2018 **7.15** Mistrzostwa Europy - Niezapomniane mecze - EURO 2008, finał. Niemcy - Hiszpania **8.00** Mistrzostwa Europy - Niezapomniane mecze - EURO 2008, finał. Niemcy - Hiszpania **9.20** Sporty walki - MMA - PFL, Atlantic City **10.45** Snooker - Championship League **11.30** Snooker - Championship League **12.15** Snooker - Championship League **13.00** Boks - Megafights **15.40** PN - Liga Mistrzów - Skróty meczów 1 finału **16.55** Piłka ręczna - PGNiG Superliga kobiet **18.00**Piłka ręczna - PGNiG Superliga kobiet **18.50** Boks - Gala **22.30** Sportowy Wieczór **23.10** Sporty walki - MMA - PFL, Atlantic City **1.20** Sporty walki - MMA - Bellator **3.00** Sporty walki - MMA - Bellator **5.35** Zakończenie dnia

EUROSPORT

5.00 Kolarstwo. World Tour, Włochy 21. etap **7.00** Snooker. London Masters **8.30** Kolarstwo. World Tour, Włochy 21. etap **9.30** Rajdy Samochodowe. FIA Rajdowe Mistrzostwa Europy **10.30** Kolarstwo. Cztery Dni Dunkierki, Pro Series, Francja 3. etap **11.30** Kolarstwo. Pro Series, Portugalia 2. etap **12.30** Formuła E. E - Prix Walencji **13.30** Rajdy Samochodowe. FIA Rajdowe ME **14.30** Kolarstwo. Cztery Dni Dunkierki, Pro Series, Francja 3. etap **15.30** Kolarstwo. Pro Series, Dunkerque, Francja 4. etap **17.00** Kolarstwo. Pro Series, Portugalia 3. etap **18.30** Formuła E. E - Prix Walencji - podsumowanie **19.30** Kolarstwo. World Tour, Włochy Best of **20.30** Kolarstwo. Pro Series, Dunkerque, Francja 4. etap **21.30** Rajdy Samochodowe. FIA Rajdowe Mistrzostwa Europy **22.30** Curling. MŚ, Calgary, Kanada Kobiety, faza grupowa: Chiny - Kanada

POLSAT 2

6.00 Disco Gramy **7.00** Joker **8.00** Trudne sprawy **9.05** Drwale i inne opowieści Bieszczadu **9.35** Drwale i inne opowieści Bieszczadu **10.00** Na ratunek 112 **10.30** Sekrety rodziny **11.30** Dlaczego ja? **12.30** Nasz nowy dom **13.30** Świat według Kiepskich **14.00** Świat według Kiepskich **14.30** Świat według Kiepskich **15.00** Trudne sprawy **16.00** Nasz nowy dom **17.00** Sekrety rodziny **18.00** Malanowski i Partnerzy **18.30** Malanowski i Partnerzy **19.00** Gliniarze **20.05** Wydarzenia **20.40** Gość Wydarzeń **21.10** Bez skrupułów **22.10** Piękni i bezrobotni **22.40** Piękni i bezrobotni **23.10** Chętni na kasę - film sensacyjny, USA, 2010, reż. John Luessenhop, wyk. Matt Dillon, Paul Walker, Idris Elba, Jay Hernandez **1.30** Kabaretowa Ekstraklasa **2.05** Wydarzenia **2.50** Wystarczy chcieć **3.20** Echo lasu **3.50** Magazyn Atleci **4.20** Magazyn Atleci

SUPER POLSAT

6.00 Wydarzenia **6.35** SuperLudzie Extra **7.00** Psi patrol **8.00** Kung Fu Panda: Legenda o niezwykłości **8.30** Henio Dzióbek **9.30** SpongeBob Kanciastoporty **10.00** Linia życia. Niepokonani **10.30** Świat według Kiepskich **11.00** Nasz nowy dom **12.00** SuperLudzie **13.00** Chirurdzy **15.00** TOP CHEF **16.30** Hell's Kitchen - Piekielna Kuchnia **18.00** Nasz nowy dom **19.00** Świat według Kiepskich **20.00** Indiana Jones i Królestwo Kryształowej Czaszki - film przygodowy, USA, 2008, reż. Steven Spielberg, wyk. Harrison Ford, Cate Blanchett, Karen Allen, Shia LaBeouf **22.30** Świat według Kiepskich **23.05** Aniołki Charliego - komedia sensacyjna, USA, Niemcy, 2000, reż. McG, wyk. Drew Barrymore, Cameron Diaz, Lucy Liu, Bill Murray **1.20** Kochaj - komedia romantyczna **3.00** Gliniarze **4.00** Polacy za granicą **5.00** Na ratunek 112

TVP INFO

5.35 Serwis Info, Pogoda, Serwis Sportowy co pół godziny **13.59** Serwis Info **14.29** Serwis Info **14.49** Pogoda **14.59** Serwis Info **15.29** Info Dzień **15.54** Pogoda **15.59** Info Dzień **17.00** Teleexpress **17.15** Teleexpress Extra **17.30** O co chodzi - magazyn publicystyczny **18.00** Panorama **18.19** Serwis Info **18.37** O tym się mówi - magazyn **19.30** Wiadomości **19.58** Gość Wiadomości **20.13** Forum - program publicystyczny **21.00** Nie da się ukryć - magazyn **21.25** Serwis Info **21.41** Pogoda **21.50** W tyle wizji **22.25** Serwis Info **22.30** W tyle wizji Extra **23.00** INFO Wieczór **23.30** W akcji **23.55** Serwis Info **0.03** Wiadomości **0.31** Gość Wiadomości **0.56** Pogoda **1.00** Forum - program publicystyczny **1.55** W tyle wizji **2.30** Serwis Info **2.35** W tyle wizji Extra **3.00** Serwis dla Polonii **3.16** Pogoda **3.23** Nie da się ukryć - magazyn

TRWAM

12.20 Ziemia Obiecana **13.30** Msza święta **14.20** 100 cudownych miejsc na świecie **14.30** Zrozumieć Antycywilizację **14.55** Słowo Życia **15.00** Koronka do Bożego Miłosierdzia **15.20** Mocni w wierze **15.50** Ma się rozumieć **16.00** Informacje dnia **16.10** Siódmy sakrament **16.35** Świat na wyciągnięcie ręki **17.00** Regał Mistrzowie **17.30** Antykultura III **17.55** Poczet Wielkich Polaków **18.00** Regina Coeli **18.05** Informacje dnia **18.15** Westerplatte Młodych **18.55** Przegląd katolickiego tygodnika „Niedziela" **19.00** Warto zauważyć... **19.30** Opowieści Theo **19.45** Modlitwa z telefonicznym udziałem dzieci **20.00** Informacje dnia **20.20** Różaniec **20.50** Myśląc Ojczyzna **21.00** Apel Jasnogórski **21.20** Informacje dnia **21.40** Polski Punkt Widzenia **22.00** Ziemia Obiecana **22.55** Święty Patryk, apostoł Irlandii **23.50** 100 cudownych miejsc na świecie

KULTURA

7.00 Teledyski **7.55** Informacje kulturalne **8.30** Kronos **9.10** Artysta - film obyczajowy **11.00** Sława i chwała Zawierucha - serial **12.10** Sława i chwała Wojenka - serial **13.30** Scena taneczna - Taniec współczesny - magazyn **13.55** Scena taneczna - Bajka muzyczno - taneczna - magazyn **14.25** Wydarzenie aktualne **14.50** James Stewart i Robert Mitchum. Dwa oblicza Ameryki - film dok. **16.00** Westerplatte - dramat wojenny **17.45** Co dalej? - program publicystyczny **18.00** Rok 2020 - cykl dok. **18.30** Informacje kulturalne **18.55** Reżyserzy - Carol Reed 9 sezon 3 - cykl dok. **20.00** Wstęp do filmu - Detroit **20.05** Wieczór kinomana - Detroit - film fabularny, USA **22.35** Tego się nie wytnie - talk - show **0.05** Tego się nie wytnie EKSTRA **0.25** Gomorra IV - serial **1.15** My Juke - Box - film anim. **1.30** Pamięć - film anim.

SOBOTA, 8 MAJA

TVP 1

5.05 **Klan (3802 - 3803) -** telenowela
5.55 **Magazyn Ekspresu Reporterów**
6.50 **Policzmy się dla Polski -** felieton
7.00 **Transmisja Mszy Świętej**
7.35 **Rok w ogrodzie**
8.00 **Rok w ogrodzie Extra -** magazyn
8.15 **wojsko - polskie.pl (150) -** reportaż
8.40 **Pełnosprawni (403) -** magazyn
9.10 **Prywatne życie zwierząt - Świat oczami zwierząt**
9.40 **Superinteligencja -** film dok.
10.45 **Sprawa dla reportera**
11.45 **Most na Renie -** dramat wojenny, USA, reż. John Guillermin, wyk. George Segal, Robert Vaughn, Ben Gazzara, Bo Hopkins
13.45 **Okrasa łamie przepisy**
14.15 **Z pamięci - Zbigniew Herbert**
14.25 **Ozdrowieńcy - /7/ -** magazyn
15.05 **Sekretne życie kotów s.I (7)** - reality show
15.55 **To był rok!**
17.00 **Teleexpress**
17.20 **Pogoda**
17.30 **Jaka to melodia?**
18.30 **Stulecie Winnych s.III (37) -** serial
19.25 **Sport**
19.30 **Wiadomości**
20.05 **Pogoda**
20.10 **Alarm! -** magazyn
20.35 **Komisarz Alex s.XII (144) - Intruz** - serial
21.35 **Hit na sobotę - Czas zemsty** - film akcji, USA, reż. Niels Arden Oplev, wyk. Collin Farrell, Noomi Rapace, Dominic Cooper HIT
23.40 **Sprawa się rypła -** komedia, reż. Janusz Kidawa, wyk. Franciszek Pieczka, Anna Miesiączek, Roch Sygitowicz, Wawrzyn Pytlarz, Justyna Pilarz
1.20 **Mapy gwiazd -** dramat, Kanada, Niemcy, Francja, USA, reż. David Cronenberg, wyk. Julianne Moore, Robert Pattinson, Mia Wasikowski, John Cusack
3.20 **Jaka to melodia?**
4.05 **Z pamięci - Zbigniew Herbert**

TVP 2

5.00 **U Pana Boga za piecem -** komedia, reż. Jacek Bromski, wyk. Ira Łaczina, Jan Wieczorkowski, Krzysztof Dzierma, Andrzej Zaborski
6.50 **M jak miłość (1587) -** serial
7.55 **Pytanie na śniadanie**
11.15 **Zainwestuj w marzenia s.III (37) - Praca zdalna -** serial
11.30 **Rodzinny ekspres - Hospicja perinatalne -** magazyn
12.05 **Arktyczna przygoda -** film obyczajowy, USA, reż. Roger Spottiswoode, wyk. Dakota Goyo, Goran Vinjić, Bridget Moynahan
14.00 **Familiada -** teleturniej
14.35 **Koło fortuny -** teleturniej
15.15 **Wojciech Cejrowski - boso przez świat - Peru. Fabryka czekolady**
15.50 **Smaki świata po polsku**
16.20 **Na dobre i na złe (809) - Narodziny Edzia -** serial
17.20 **Na sygnale (311) - Co za dużo, to nie zdrowo -** serial
17.50 **Słowo na niedzielę - M jak Y czyli coś oczywistego**
18.00 **Panorama, Pogoda**
18.30 **Postaw na milion -** teleturniej
19.25 **Rodzinka.pl s.VIII (174) - Nie chcę być babcią -** serial
20.00 **Dance Dance Dance -** widowisko rozrywkowe
22.15 **Hity wszech czasów**
23.20 **Nie ma tego złego -** komedia romantyczna, Belgia, Francja, reż. Valerie Lemercier, wyk. Valerie Lemercier, Patrick Timsit, Helen Vincent HIT
1.05 **Kryptonim HHhH -** film fabularny, Belgia, Wielka Brytania, Francja, USA, reż. Cedric Jimenez, wyk. Jason Clarke, Rosamund Pike, Jack O'Connell, Jack Reynor
3.10 **Pograbek -** film obyczajowy, reż. Jan Jakub Kolski, wyk. Grażyna Błęcka - Kolska, Mariusz Saniternik, Franciszek Pieczka, Elżbieta Dębska, Tadeusz Szymków, Lech Gwit, Ewa Kamas
4.30 **Rodzinka.pl (272- 273) -** serial

POLSAT

6.00 **Nowy dzień z Polsat News**
8.25 **Astro Boy -** film anim.
10.10 **Ewa gotuje**
10.40 **Nasz nowy dom**
12.40 **Bogaty Dom - Biedny Dom**
13.40 **Łowcy nagród**
14.40 **Rolnicy. Podlasie**
15.45 **Więzienie**
17.45 **Chłopaki do wzięcia**
18.50 **Wydarzenia, Sport, Pogoda**
19.25 **Gość Wydarzeń**
20.05 **Kowalscy kontra Kowalscy**

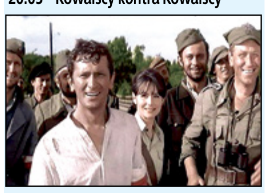

21.15 **Jak rozpętałem II wojnę światową cz. 3 - Wśród swoich** - komedia wojenna, Polska, 1970, reż. Tadeusz Chmielewski, wyk. Wirgiliusz Gryń, Marian Kociniak, Joanna Jędryka, Kazimierz Fabisiak HIT
22.50 **Resident Evil: Zagłada -** horror, USA, Wielka Brytania, Francja, Niemcy, Australia, 2007, reż. Russell Mulcahy, wyk. Milla Jovovich, Oded Fehr, Ali Larter, Iain Glen - Eksperymentalny wirus 'T', wyprodukowany przez korporację Umbrella zaczyna się w niekontrolowany sposób rozprzestrzeniać, przemieniając populację świata w hordę żądnych krwi i świeżych ciał żywych trupów. Niezainfekowane jeszcze wirusem miasta okazują się być coraz bardziej niebezpieczne...
0.55 **Victor Frankenstein -** horror, Kanada, Wielka Brytania, USA, 2015, reż. Paul McGuigan, wyk. James McAvoy, Daniel Radcliffe, Jessica Brown Findlay
3.10 **Tajemnice losu**

TVN

4.55 **Ukryta prawda -** program obyczajowy
5.55 **Kuchenne rewolucje -** program kulinarno - rozrywkowy
6.55 **Wymarzone ogrody**
7.25 **Efekt Domina**
8.00 **Dzień Dobry TVN -** magazyn
11.30 **Brzydula -** serial
12.00 **Brzydula -** serial
12.30 **Brzydula -** serial
13.00 **Brzydula -** serial
13.30 **Brzydula -** serial
14.00 **Na Wspólnej Omnibus -** serial
15.50 **MasterChef Junior**
17.25 **Wymarzone ogrody**
18.00 **Kuchenne rewolucje -** program kulinarno - rozrywkowy
19.00 **Fakty, Sport, Pogoda**
19.45 **Uwaga! -** program interwencyjny
20.00 **Power Couple -** program rozrywkowy

21.30 **W starym dobrym stylu -** komedia, USA 2017, reż. Zach Braff, wyk. Morgan Freeman, Michael Caine, Alan Arkin, Matt Dillon, Christopher Lloyd HIT
23.40 **Legion samobójców -** film sensacyjny, USA 2016, reż. David Ayer, wyk. Will Smith, Jared Leto, Margot Robbie, Joel Kinnaman, Viola Davis, Ben Affleck
2.10 **Uwaga! -** program interwencyjny
2.30 **NOC Magii**

TTV

5.10 **Handlarze. Na zlecenie**
6.15 **Sport**
6.20 **Express -** informacje
6.45 **DeFacto**
7.15 **DeFacto**
7.45 **Down the road. Zespół w trasie**
8.25 **Sport**
8.35 **Gogglebox. Przed telewizorem**
9.45 **Express, Pogoda**
10.05 **10 zadań specjalnych Michela Morana**
10.35 **Kanapowcy**
11.35 **Nic do zgłoszenia**
12.35 **Gniewna planeta -** dokument
13.40 **Damy i wieśniaczki. Za granicą**
14.45 **Królowe życia -** serial
15.45 **Express, Pogoda**
16.00 **Ostre cięcie**
16.40 **Gogglebox. Przed telewizorem**
17.45 **Express, Pogoda**
18.05 **Usterka**
18.35 **Kanapowcy**
19.45 **Express, Pogoda**
20.00 **Królowe życia -** serial
20.30 **Królowe życia -** serial
21.00 **Królowe życia -** serial
21.30 **Królowe życia -** serial
22.00 **Damy i wieśniaczki. PL**
23.00 **Gogglebox. Przed telewizorem**
0.00 **Gogglebox. Przed telewizorem**
1.00 **Gogglebox. Przed telewizorem**
1.45 **Ostre cięcie**
2.30 **Oszuści -** serial
3.30 **Meksykańskie dynastie -** serial

TVN 7

5.15 **Szkoła -** serial
6.15 **Kosmiczny wykop**
6.30 **Wiza na miłość**
7.35 **Ukryta prawda**
10.35 **Hotel Paradise - Rajskie rozdanie**
12.40 **Uwolnić orkę -** film przygodowy, USA, Francja 1993, reż. Simon Wincer
15.00 **Akademia policyjna -** komedia, USA 1984, reż. Hugh Wilson, wyk. Steve Guttenberg, Kim Cattrall, G.W. Bailey, Bubba Smith, Donovan Scott, George Gaynes
17.10 **Robin Hood -** film przygodowy, USA, Wielka Brytania 2010
20.00 **Harry Potter i Insygnia Śmierci: Część II -** film przygodowy, USA, Wielka Brytania 2011, reż. David Yates, wyk. Daniel Radcliffe, Emma Watson, Rupert Grint, Ralph Fiennes, Alan Rickman, Michael Gambon, Helena Bonham Carter HIT
22.45 **Człowiek demolka -** film sensacyjny, USA 1993, reż. Marco Brambilla, wyk. Sylvester Stallone, Wesley Snipes, Sandra Bullock, Nigel Hawthorne, Benjamin Bratt
1.10 **Akademia policyjna II: Pierwsze zadanie -** komedia, USA 1985, reż. Jerry Paris, wyk. Steve Guttenberg, Bubba Smith, David Graf, Michael Winslow, Art Metrano, George Gaynes
3.00 **NOC Magii**

PULS

6.00 **Łowcy skarbów -** serial
7.00 **Taki jest świat**
8.00 **Lombard: Życie pod zastaw** - serial
10.00 **Lombard: Życie pod zastaw** - serial
12.00 **Lombard: Życie pod zastaw** - serial
14.00 **Lombard: Życie pod zastaw** - serial
16.00 **Lombard: Życie pod zastaw** - serial
18.00 **Lombard: Życie pod zastaw** - serial
19.00 **Lombard: Życie pod zastaw** - serial
20.00 **Rocky 2 -** dramat, USA 1979, reż. Sylvester Stallone, wyk. Burt Young, Carl Weathers, Sylvester Stallone, Talia Shire HIT
22.30 **Twierdza -** film sensacyjny, USA 1996, reż. Michael Bay, wyk. Sean Connery, Nicolas Cage, Ed Harris, William Forsythe
1.10 **Ostateczna rozgrywka -** film akcji, Kanada 2004, reż. Sidney J. Furie, wyk. Dolph Lundgren, Polly Shannon, Donald Burda
3.10 **Castle -** serial
4.05 **Taki jest świat**
4.55 **Dyżur**
5.30 **Dyżur**

STOPKLATKA

6.00 Klara i wszystko jasne - serial **8.00** Komisarz Rex - serial **10.55** Stawka większa niż życie cz. 11 - 12 - serial **13.15** Samotny wilk McQuade - film akcji, USA **15.35** Batman - film sci - fi **18.15** Dawca pamięci - dramat sci - fi, USA, Kanada, Republika Południowej Afryki **20.00** Złoto pustyni - film wojenny, USA **22.25** Job, czyli ostatnia szara komórka - komedia obyczajowa, Polska **0.40** Pitbull - dramat sensacyjny, Polska

TV 4

6.00 Najgroźniejsi kierowcy świata **6.40** Najgroźniejsi kierowcy świata **8.05** Galileo **10.05** Mistrz kierownicy ucieka, cz. 1 - komedia sensacyjna **12.05** STOP Drogówka **13.10** Siła modlitwy - dramat obyczajowy **15.50** Policjantki i Policjanci **18.50** Domowe rozgrywki **19.00** Galileo **20.00** Policjantki i Policjanci **22.00** Sprawiedliwi - Wydział Kryminalny **0.00** Bez litości 2 - horror **2.05** Interwencja **2.25** Disco Polo Life

TV6

6.00 TOP 10 - Lista przebojów **7.05** Dzielna Mysz **7.20** Flintstonowie - komedia **12.00** Wojenna serenada - film wojenny **14.00** Columbo **16.05** Wzór - serial **20.00** Galileo **21.00** CSI: Kryminalne zagadki Nowego Jorku **23.00** Wiking - dramat historyczny, Rosja, 2016, reż. Andrey Kravchuk, wyk. Daniła Kozłowskij, Maksim Suchanow, Anton Adasinski, Swietłana Chodczenkowa **1.50** Dancing with the Stars. Taniec z Gwiazdami

TVP SPORT

6.40 Strongman - World's Strongest Man 2018 **7.45** Sporty walki - MMA - Bellator, Uncasville, USA **10.00** Stan futbolu - magazyn **10.55** Piłka nożna - Ekstraliga kobiet, 19.kolejka. Sportis KKP Bydgoszcz - Górnik Łęczna **13.05** Piłka nożna - AMP Futbol. Polska - Turcja - **13.15** Piłka nożna - AMP Futbol. Polska - Turcja - **14.55** Piłka ręczna mężczyzn - PGNiG Superliga 22.kolejka . Górnik Zabrze - Zagłębie Lubin - **16.50** Droga do EURO **17.25** Piłka nożna - 2 liga. 32 kolejka. KKS Kalisz - GKS Katowice **19.40** Sporty walki - Gala MMA Armia Fight Night - **23.00** Sportowy Wieczór **23.40** Sporty walki - Gala MMA Armia Fight Night **2.00** Boks - Gala Premier Boxing Champs 1 - walka wieczoru. Jermall Charlo - Sergiej Derewianczenko **2.55** Boks - Gala Premier Boxing Champs 2 - walka wieczoru. Jermell Charlo - Jeison Rosario

EUROSPORT

8.30 Kolarstwo. Giro d'Italia 2020, World Tour, Włochy Best of **9.30** Curling. MŚ, Calgary, Kanada Kobiety, faza grupowa: Chiny - Kanada **11.00** Kolarstwo. Cztery Dni Dunkierki, Pro Series, Francja 4. etap **12.00** Kolarstwo. Wyścig Dookoła Algarve, Pro Series, Portugalia 3. etap **12.50** Kolarstwo. Giro d'Italia 2020, World Tour, Włochy Best of **13.50** Kolarstwo. Giro d'Italia, World Tour, Włochy 1. etap **17.30** Kolarstwo. Wyścig Dookoła Algarve, Pro Series, Portugalia 4. etap **19.00** Kolarstwo. Cztery Dni Dunkierki, Pro Series, Francja 5. etap **20.00** Kolarstwo. Giro d'Italia, World Tour, Włochy 1. etap **22.00** Curling. MŚ, Calgary, Kanada Kobiety, faza grupowa: Chiny - Kanada **23.00** Curling. MŚ, Calgary, Kanada Półfinały kobiet **2.00** Kolarstwo. Giro d'Italia, World Tour, Włochy 1. etap **3.00** Curling. MŚ, Calgary, Kanada Półfinały kobiet

POLSAT 2

6.00 Disco Gramy **7.00** Awantura o kasę **8.00** Nasz nowy dom **9.00** Dlaczego ja? **10.00** Dlaczego ja? **14.00** Przyjaciółki **15.00** Nasz nowy dom **16.00** Design Dream. Pojedynek na wnętrza **17.00** Design Dream. Pojedynek na wnętrza **18.00** Komisarz Mama **19.00** Kowalscy kontra Kowalscy **19.30** Kowalscy kontra Kowalscy **20.05** Wydarzenia **20.40** Gość Wydarzeń **21.10** Chętni na kasę - film sensacyjny, USA, 2010, reż. John Luessenhop, wyk. Matt Dillon, Paul Walker, Idris Elba, Jay Hernandez **23.35** W cywilu - film sensacyjny, USA, 2006, reż. John Bonito, wyk. John Cena, Robert Patrick, Kelly Carlson, Anthony Ray Parker **1.30** Kabaretowa Ekstraklasa **2.05** Wydarzenia **2.50** #JesteśmyDlaDzieci **3.20** Echo lasu **3.50** Echo lasu **4.20** Interwencja **4.35** Interwencja **4.50** Interwencja **5.05** Interwencja **5.20** Górale **5.45** Telezakupy

SUPER POLSAT

6.00 Wydarzenia **6.35** SuperLudzie Extra **7.00** Psi patrol **9.00** Kung Fu Panda: Legenda o niezwykłości **10.00** Świat według Kiepskich **10.30** Świat według Kiepskich **11.00** SuperLudzie **11.30** Kopernik była kobietą **12.30** Serca dwa **13.00** Nasz nowy dom **14.00** Nasz nowy dom **15.05** Horton słyszy Ktosia! - film animowany **16.55** Pierwszy lot - film animowany **17.05** Smerfy: Poszukiwacze zaginionej wioski - film animowany **19.00** Świat według Kiepskich **19.30** Świat według Kiepskich **20.00** Aniołki Charliego - komedia sensacyjna, USA/Niemcy, 2000, reż. McG, wyk. Drew Barrymore, Cameron Diaz, Lucy Liu, Bill Murray **22.05** Świat według Kiepskich **23.00** Pearl Harbor - dramat wojenny, USA, 2001, reż. Michael Bay, wyk. Ben Affleck, Kate Beckinsale, Josh Hartnett, Cuba Gooding Jr. **2.50** Polsat SuperHit Festiwal 2018 **4.00** Polacy za granicą

TVP INFO

5.55 Serwis Info, Pogoda, Serwis Sportowy co pół godziny **13.59** Serwis Info weekend **14.29** Serwis Info weekend **14.53** Pogoda **15.00** Debata TVP INFO **15.29** Info Dzień **15.53** Pogoda **15.59** Info Dzień **17.00** Teleexpress **17.15** Teleexpress Extra **17.30** Studio Wschód - magazyn **18.00** Panorama **18.18** Serwis Info weekend **18.30** Kobiecym okiem - magazyn **18.52** Serwis Info weekend **19.30** Wiadomości **19.58** Gość Wiadomości **20.13** Minęła 20ta **21.00** Nie da się ukryć - magazyn **21.25** Serwis Info weekend **21.41** Pogoda **21.50** W tyle wizji **22.25** Serwis Info weekend **22.30** W tyle wizji Extra **23.00** Magazyn śledczy **23.25** INFO Wieczór **0.00** Wiadomości **0.28** Gość Wiadomości **0.56** Pogoda **1.00** Salon dziennikarski - program publicystyczny **1.46** Pogoda **1.56** Minęła 20ta **2.49** Pogoda **3.00** Serwis dla Polonii

TRWAM

12.20 Warto zauważyć... **12.50** Siódmy sakrament **13.20** Ocalić od zapomnienia **13.30** Msza święta **14.20** 100 cudownych miejsc na świecie **14.30** Przegląd Katolickiego Tygodnika „Niedziela" **14.35** Apokryfy **15.30** Wierzę w Boga **16.00** Informacje dnia **16.10** Historia Antoniego Żubryda **17.00** Z Parlamentu Europejskiego **17.30** Mocni Jego mocą **17.55** Poczet Wielkich Polaków **18.00** Regina Coeli **18.05** Informacje dnia **18.15** Rozmowy niedokończone **19.25** Święty na każdy dzień **19.30** Katecheza ks. bp. Antoniego Długosza **19.45** Modlitwa z telefonicznym udziałem dzieci **20.00** Informacje dnia **20.20** Różaniec **20.50** Myśląc Ojczyzna **21.00** Apel Jasnogórski **21.20** Informacje dnia **21.40** Polski Punkt Widzenia **22.00** Guadalupe - żywy obraz **22.55** Kolory Świętości **23.00** Śladami apostoła Pawła **23.50** 100 cudownych miejsc na świecie

KULTURA

7.00 Ballady Bułata Okudżawy - cykl dok. **8.00** Informacje kulturalne **8.30** W samolocie - film anim. **8.40** Nos Kleopatry - film anim. **8.45** Jubile - film anim. **8.50** Grand Bassin - film anim. **9.05** Niewiarygodne przygody Marka Piegusa - serial **10.20** Czarne chmury - serial **11.20** Scena taneczna - Taniec współczesny **11.50** Bajka muzyczno - taneczna **12.20** Urodzeni artyści - Gosia i Tomek Rygalikowie **12.50** Non - stop kolor - film TVP **13.40** Teatr Sensacji - Stawka większa niż życie - Czarny wilk von Hubertus - spektakl teatralny **15.05** Tego się nie wytnie - talk - show **16.35** Człowiek w połowie drogi - dramat **18.20** Tamte lata, tamte dni - Anna Dymna **18.50** Grzesiuk, chłopak z ferajny - film dok. **20.00** Na karuzeli życia - film fabularny **21.50** Queen Live in Rio **23.00** Seans kultowy - Dzikie anioły - film fabularny, USA

NIEDZIELA, 9 MAJA

TVP 1

5.10 **Klan (3804 - 3805) -** telenowela
6.00 **Słownik polsko@polski**
6.25 **wojsko - polskie.pl (150) -** reportaż
6.55 **Słowo na niedzielę - M jak Y czyli coś oczywistego**
7.00 **Transmisja Mszy Świętej**
8.00 **Tydzień**
8.30 **Zakochaj się w Polsce -** magazyn
9.05 **Weterynarze z sercem**
9.30 **Przyrodnik na tropie - Ryś**
10.00 **Uroczystość św. Stanisława, Biskupa i Męczennika, patrona Polski**
11.50 **Między ziemią a niebem**
12.00 **Regina Coeli**
12.15 **Między ziemią a niebem**
12.50 **Pasterz - Jasnogórskie Śluby Narodu. -** serial dok.
13.15 **BBC w Jedynce - Szpiedzy wśród zwierząt - Obszary podbiegunowe -** cykl dok.
14.15 **Z pamięci - Daniel Szczechura**
14.25 **Okrasa łamie przepisy**
14.55 **Policzmy się dla Polski -** felieton
15.05 **Komisarz Alex s.XII (144) -** serial
16.05 **Sekretne życie kotów s.I (8)** - reality show
17.00 **Teleexpress, Pogoda**
17.30 **Ojciec Mateusz (324) -** serial
18.30 **Jaka to melodia?**
19.25 **Sport, Wiadomości, Pogoda**
20.15 **Stulecie Winnych s.III (38) -** serial
21.15 **To był rok!**
22.25 **Zakochana Jedynka - Dzień w Middleton -** komedia, USA, reż. Adam Rodgers, wyk. Andy Garcia, Vera Farmiga, Taissa Farmiga HIT
0.15 **Czas zemsty -** film akcji, USA, reż. Niels Arden Oplev, wyk. Collin Farrell, Noomi Rapace, Dominic Cooper
2.20 **Miłość od pierwszego dziecka** - komedia kryminalna, Francja, reż. Anne Giafferi, wyk. Patrick Bruel, Isabelle Carre, Laurent Stocker, Alice De Lencquesaing, Thomas Soliveres
4.00 **Jaka to melodia?**
4.50 **Z pamięci - Daniel Szczechura**
4.55 **Zakończenie dnia**

TVP 2

5.40 **Barwy szczęścia (2439) -** serial
6.10 **Barwy szczęścia (2440) -** serial
6.45 **Barwy szczęścia (2441) -** serial
7.15 **Barwy szczęścia (2442) -** serial
7.55 **Pytanie na śniadanie**
11.15 **Dookoła Bałtyku (1) -** magazyn kulinarny
11.45 **Dance Dance Dance -** widowisko rozrywkowe
12.45 **Dance Dance Dance -** widowisko rozrywkowe
14.00 **Familiada -** teleturniej
14.35 **Koło fortuny -** teleturniej
15.15 **Szansa na sukces. Opole 2021** - widowisko muzyczne
16.15 **Na sygnale (312) - Sekrety -** serial
16.45 **Lajk!**
17.15 **Moje życie XXL (7) -** reality show
18.00 **Panorama**
18.20 **Pogoda**
18.30 **Wojciech Cejrowski - boso przez świat - Peru. Sól**
19.00 **Smaki świata po polsku**
19.25 **Rodzinka.pl s.VIII (175) - Zarządzanie kryzysowe -** serial
20.00 **Postaw na milion -** teleturniej
21.00 **Kryptonim HHhH -** film fabularny, Belgia, Wielka Brytania, Francja, USA, reż. Cedric Jimenez, wyk. Jason Clarke, Rosamund Pike, Jack O'Connell, Jack Reynor HIT
23.10 **Kino bez granic - Pod prąd** - dramat, USA, reż. Peter Callahan, wyk. Joseph Fiennes, Samantha Sherman, Pell James, Justin Kirk
0.55 **Maria Skłodowska - Curie -** film biograficzny, Niemcy, Polska, Belgia, Francja, reż. Marie Noelle, wyk. Karolina Gruszka, Charles Berling, Izabela Kuna, Daniel Olbrychski, Piotr Głowacki
2.45 **Gry uliczne -** film sensacyjny, reż. Krzysztof Krauze, wyk. Redbad Klijnstra, Robert Gonera, Grażyna Wolszczak, Andrzej Precigs, Justyna Kulczycka
4.35 **Zakończenie dnia**

POLSAT

6.00 **Nowy dzień z Polsat News**
7.55 **Załoga G -** film anim.
9.50 **Opowieści z Narnii: Książę Kaspian -** film przygodowy, USA, 2008, reż. Andrew Adamson, wyk. Ben Barnes, Georgie Henley
13.05 **Twoja Twarz Brzmi Znajomo**
15.00 **Wyścig F1 GP Hiszpanii**
17.40 **Nasz nowy dom**
18.40 **Domowe rozgrywki**
18.50 **Wydarzenia, Sport, Pogoda**
19.30 **Państwo w Państwie**
20.00 **Kabaret na żywo - Klinika Skeczów Męczących**

22.20 **Faceci w czerni 2 -** komedia sci - fi, USA, 2002, reż. Barry Sonnenfeld, wyk. Tommy Lee Jones, Will Smith, Rip Torn, Lara Flynn Boyle HIT - Akcja filmu rozgrywa się cztery lata po wydarzeniach przedstawionych w pierwszej części. Agent K zrezygnował już z pracy dla facetów w czerni, J natomiast, dalej pełni swoje obowiązki w tej ściśle tajnej organizacji rządowej zajmującej się monitorowaniem przybyłych na Ziemię przybyszy z kosmosu. W czasie pewnego rutynowego dochodzenia J wpada na trop diabolicznego planu, za którym stoi Serleena, zła i przewrotna kosmitka z odległej galaktyki, ukrywająca się pod postacią seksownej modelki.
0.00 **W imię zasad -** film akcji, USA, 2014, reż. Keoni Waxman, wyk. Steven Seagal, Ron Balicki, Radu Banzaru, Claudiu Bleont
2.15 **Tajemnice losu**

TVN

5.05 **Uwaga! -** program interwencyjny
5.25 **Ukryta prawda -** program obyczajowy
6.25 **Kuchenne rewolucje -** program kulinarno - rozrywkowy
7.25 **Nowa Maja w ogrodzie**
7.55 **Akademia ogrodnika**
8.00 **Dzień Dobry TVN -** magazyn
11.30 **Co za tydzień -** magazyn
12.05 **Inspirujące kobiety**
12.40 **Power Couple -** program rozrywkowy
14.10 **Lego Masters**
15.45 **Pieniądze to nie wszystko** - komedia, Polska 2001, reż. Juliusz Machulski, wyk. Marek Kondrat, Stanisława Celińska, Sylwester Maciejewski, Cezary Kosiński, Hanna Mikuć, Magdalena Wójcik, Andrzej Chyra, Tomasz Sapryk
18.00 **Totalne remonty Szelągowskiej**
19.00 **Fakty, Sport, Pogoda**
19.45 **Uwaga! -** program interwencyjny
20.00 **MasterChef Junior**

21.35 **Skok stulecia -** film sensacyjny, USA 2018, reż. Christian Gudegast, wyk. Gerard Butler, Pablo Schreiber, O'Shea Jackson Jr, 50 Cent, Meadow Williams HIT
0.20 **Ex Machina -** film S - F, Wielka Brytania 2014, reż. Alex Garland, wyk. Domhnall Gleeson, Alicia Vikander, Oscar Isaac, Sonoya Mizuno
2.35 **Kuchenne rewolucje -** program kulinarno - rozrywkowy
3.40 **NOC Magii**

TTV

5.10 **10 zadań specjalnych Michela Morana**
5.40 **Oszuści -** serial
6.45 **Express -** informacje
7.05 **DeFacto -** Flesz
7.20 **Gogglebox. Przed telewizorem**
8.00 **Niezwykłe hotele bez tajemnic** - serial
9.15 **DeFacto**
9.45 **Express, Pogoda**
10.05 **Down the road. Zespół w trasie** - serial
10.50 **Zamiana żon**
11.55 **Najgorsze polskie tatuaże**
12.40 **Królowe życia -** serial
13.05 **Królowe życia -** serial
13.35 **Damy i wieśniaczki. PL**
14.35 **Gogglebox. Przed telewizorem**
15.45 **Express, Pogoda**
16.05 **Gogglebox. Przed telewizorem**
17.15 **Królowe życia -** serial
17.45 **Express, Pogoda**
18.05 **Królowe życia -** serial
18.35 **Damy i wieśniaczki. Za granicą**
19.45 **Express, Pogoda**
20.00 **Sport**
20.10 **Gogglebox. Przed telewizorem**
22.00 **Down the road. Zespół w trasie** - serial
22.40 **Kanapowcy**
23.50 **Królowe życia -** serial
0.15 **Królowe życia -** serial
0.45 **Damy i wieśniaczki. Za granicą**
1.50 **Michniewicz. Inny Świat**
2.20 **Przepustka -** serial
2.50 **Detektywi. Na zlecenie**

TVN 7

5.15 **Szkoła -** serial
6.15 **Kosmiczny wykop**
6.30 **Wiza na miłość**
7.25 **Po pierwsze kino**
7.30 **Ukryta prawda**
11.30 **Rozwód. Walka o wszystko**
12.30 **Hotel Paradise**
14.30 **Ślub od pierwszego wejrzenia**
15.35 **Akademia policyjna II: Pierwsze zadanie -** komedia, USA 1985, reż. Jerry Paris, wyk. Steve Guttenberg, Bubba Smith, David Graf, Michael Winslow, Art Metrano
17.25 **Harry Potter i Insygnia Śmierci: Część II -** film przygodowy, USA, Wielka Brytania 2011, reż. David Yates, wyk. Daniel Radcliffe, Emma Watson, Rupert Grint, Ralph Fiennes
20.00 **Władca pierścieni: Drużyna Pierścienia -** film przygodowy, Nowa Zelandia/USA, Niemcy 2001, reż. Peter Jackson, wyk. Elijah Wood, Ian McKellen, Viggo Mortensen, Liv Tyler, Sean Astin, Sean Bean, Christopher Lee, Cate Blanchett HIT
23.55 **Stan gry -** film sensacyjny, Wielka Brytania, USA, Francja 2009, reż. Kevin Macdonald, wyk. Russell Crowe, Ben Affleck, Rachel McAdams, Helen Mirren, Robin Wright, Jason Bateman, Jeff Daniels
2.35 **Zbrodnie z pierwszych stron gazet -** serial dok.
3.40 **NOC Magii**

PULS

5.55 **Rodzinny interes -** serial
9.45 **Był sobie książę -** film familijny, USA 2018, reż. Alexander Wright
11.35 **Królewna Śnieżka -** film familijny, USA 2012, reż. Tarsem Singh
13.35 **Najpiękniejsze baśnie braci Grimm: Sześciu zawsze sobie radę da -** baśń, Niemcy 2014
14.50 **Najpiękniejsze baśnie braci Grimm: Niedźwiedzia skóra** - baśń, Niemcy 2015
16.05 **Zaczarowana -** film familijny, USA 2007, reż. Kevin Lima
18.25 **Taxi 2 -** komedia sensacyjna, Francja 2000, reż. Gérard Krawczyk, wyk. Bernard Farcy, Frédéric Diefenthal, Marion Cotillard, Samy Naceri
20.00 **John Wick -** film sensacyjny, USA 2014, reż. Chad Stahelski, David Leitch, wyk. Adrianne Palicki, Alfie Allen, Keanu Reeves, Michael Nyqvist, Willem Dafoe HIT
22.00 **Atomic Blonde -** thriller, USA 2017, reż. David Leitch, wyk. Charlize Theron, James McAvoy, John Goodman, Sofia Boutella, Til Schweiger, Toby Jones
0.10 **Wyrok śmierci -** film sensacyjny, USA 2007, reż. James Wan, wyk. Aisha Tyler, Garrett Hedlund, John Goodman, Kelly Preston, Kevin Bacon
2.20 **Dyżur**
3.00 **Taki jest świat**
3.55 **Biesiada na cztery pory roku**

STOPKLATKA

6.00 Klara i wszystko jasne - serial **8.00** Komisarz Rex - serial **11.00** Przygody Merlina - serial **14.05** Rodzina Addamsów 2 - komedia, USA **15.55** Ocaleni - thriller, USA, Kanada **17.50** Poirot: Śmierć na Nilu - film kryminalny, Wielka Brytania **20.00** W słusznej sprawie - thriller, USA **22.05** Istota - thriller sci - fi, USA, Francja, Kanada **0.10** Kret - dramat psychologiczny, Polska, Francja **2.35** Amazing Grace: Aretha Franklin - film muzyczny, USA

TV 4

6.00 Szczenięce lata Toma i Jerry'ego **7.35** Tom i Jerry: Dziadek do orzechów - film anim. **8.35** Mistrz kierownicy ucieka, cz. 2 - komedia sensacyjna **10.35** Galileo **11.35** Galileo **12.35** STOP Drogówka **13.35** Gwiazdy Kabaretu **14.45** Agent XXL 2 - komedia **16.50** Biały Tygrys - film wojenny **19.05** Galileo **20.05** Załoga - film sensacyjny **22.45** Królowie nocy - dramat sensacyjny, USA **1.05** Gwiazdy Kabaretu **2.05** Interwencja **2.25** Disco Polo

TV6

6.00 TOP 10 - Lista przebojów **7.05** Flintstonowie **9.15** Columbo **11.25** Flintstonowie: Niech żyje Rock Vegas! - komedia **13.20** Zaczarowane królestwo - film dok. **15.00** Policjantki i Policjanci **20.00** Galileo **21.00** CSI: Kryminalne zagadki Nowego Jorku **23.00** Rzeka krwi - thriller, USA, 2018, reż. Wes Miller, wyk. Taye Diggs, John Cusack, George Lopez, Luke Hemsworth **1.00** Spadkobiercy **2.00** Władcy móch **2.30** SuperLudzie Extra

TVP SPORT

6.30 Strongman - World's Strongest Man 2002 **7.50** Sporty walki - Gala MMA Armia Fight Night, Łódź **9.55** PN - Historia Euro **11.00** Piłka nożna - PKO Ekstraklasa, 29.kolejka. **13.05** Piłka nożna - AMP Futbol. Polska - Turcja **14.55** Piłka ręczna mężczyzn - PGNiG Superliga 22.kolejka . Torus Wybrzeże Gdańsk - MMTS Kwidzyn - **16.50** Droga do Euro **17.25** Piłka nożna - 2 liga. 32 kolejka. KKS Kalisz - GKS Katowice - **19.40** Sporty walki - MMA - Professional Fighters League, Atlantic City - Seson regularny, Dzień 3 - **21.45** Sportowy Wieczór **22.30** Sporty walki - Gala MMA Armia Fight Night **0.15** Sporty walki - MMA - Bellator, Uncasville **2.00** Boks - Gala Fight Camp w Brentwood, W. Brytania - Dillian Whyte - Alexander Powietkin **2.35** Sporty walki - Gala MMA - ONE Championship - Fists of Fury II, Singapur

EUROSPORT

5.00 Kolarstwo. Giro d'Italia, World Tour, Włochy 1. etap **7.00** Curling. MŚ, Calgary, Kanada Półfinały kobiet **8.30** Kolarstwo. Giro d'Italia, World Tour, Włochy 1. etap **9.30** Curling. MŚ, Calgary, Kanada Półfinały kobiet **10.30** Kolarstwo. Wyścig Dookoła Algarve, Pro Series, Portugalia 4. etap **11.30** Kolarstwo. Giro d'Italia, World Tour, Włochy 1. etap **12.30** Kolarstwo. Giro d'Italia, World Tour, Włochy 2. etap **17.15** Kolarstwo. Wyścig Dookoła Algarve, Pro Series, Portugalia 5. etap **19.00** Kolarstwo. Pro Series, Dunkerque, Francja 6. etap **20.00** Curling. MŚ, Calgary, Kanada Półfinały kobiet **21.00** Curling. MŚ, Calgary, Kanada Finał kobiet **0.00** Snooker. The Players Championship Finał **1.30** Kolarstwo. Pro Series, Dunkerque, Francja 6. etap **2.00** Kolarstwo. Giro d'Italia, World Tour, Włochy 2. etap **3.00** Kolarstwo. Giro d'Italia, World Tour, Włochy 2. etap

POLSAT 2

6.00 Disco Gramy **7.00** Awantura o kasę **8.00** Nasz nowy dom **9.00** Trudne sprawy **10.00** Trudne sprawy **11.00** Trudne sprawy **12.00** Trudne sprawy **13.00** Trudne sprawy **14.00** Przyjaciółki **15.00** Nasz nowy dom **16.00** Kabaret na żywo **18.00** Komisarz Mama **19.00** Kowalscy kontra Kowalscy **19.30** Kowalscy kontra Kowalscy **20.05** Wydarzenia **20.40** Interwencja **21.00** W cywilu - film sensacyjny, USA, 2006, reż. John Bonito, wyk. John Cena, Robert Patrick, Kelly Carlson, Anthony Ray Parker **23.00** Piękni i bezrobotni **23.30** Piękni i bezrobotni **0.00** Bez skrupułów **1.00** Kabaretowa Ekstraklasa **2.05** Wydarzenia **2.50** #JesteśmyDlaDzieci **3.20** Oblicza Ameryki **3.50** Piotr Rubik Koncert Wielkanocny **4.35** Kabaretowa Ekstrakasa **4.50** Drwale i inne opowieści Bieszczadu **5.20** Ciemna strona miasta **5.45** Telezakupy TV Okazje

SUPER POLSAT

6.00 Wydarzenia **6.35** SuperLudzie Extra **7.00** Psi patrol **9.00** Kung Fu Panda: Legenda o niezwykłości **10.00** Design Dream. Pojedynek na wnętrza. **11.00** Hammy i przygodny bumerang - film USA **11.10** Sezon na misia 3 - film anim. **12.50** Biały Kieł 2: legenda o Białym Wilku - film przygodowy **15.05** Ania z Zielonego Wzgórza, cz. 2 - film obyczajowy **17.15** Jak rozpętałem II wojnę światową cz. 1 - Ucieczka - komedia wojenna, Polska, 1970, reż. Tadeusz Chmielewski, wyk. Wirgiliusz Gryń, Marian Kociniak, Zdzisław Kuźniar, Emil Karewicz **19.00** Świat według Kiepskich **19.30** Świat według Kiepskich **20.00** Pearl Harbor - dramat wojenny, USA, 2001, reż. Michael Bay, wyk. Ben Affleck, Kate Beckinsale, Josh Hartnett, Cuba Gooding Jr. **23.50** Jeszcze większe dzieci - komedia **2.00** Gliniarze **3.00** Gliniarze **4.00** Gliniarze **5.00** Na ratunek 112 **5.30** Na ratunek 112

TVP INFO

5.55 Serwis Info, Pogoda, Serwis Sportowy co pół godziny **13.59** Serwis Info weekend **14.29** Serwis Info weekend **14.52** Pogoda **15.00** Debata Senior **15.29** Serwis Info weekend **15.54** Pogoda **16.00** Okiem Wiary - magazyn **16.29** Serwis Info weekend **17.00** Teleexpress **17.15** Teleexpress Extra **17.30** Teleexpress na deser - **17.45** Serwis Info weekend **18.01** Panorama **18.19** Serwis Info weekend **18.25** Studio Zachód - magazyn **18.50** INFO V4+ **19.05** Głębia ostrości **19.30** Wiadomości **19.58** Gość Wiadomości **20.13** Minęła 20ta **21.00** W pełnym świetle - magazyn **21.30** Serwis Info weekend **21.42** Pogoda **21.50** Strefa starcia - program publicystyczny **23.00** INFO Wieczór **23.55** Serwis Info weekend **0.03** Wiadomości **0.31** Gość Wiadomości **0.58** Pogoda **1.07** Woronicza 17 **2.10** Minęła 20ta **3.00** Serwis dla Polonii **3.21** Pogoda

TRWAM

9.30 Msza święta **10.35** Przegląd Katolickiego Tygodnika „Niedziela" **10.40** Cuda Jezusa **11.35** Jesteśmy katolikami **12.00** Regina Coeli **12.20** Wieś - to też Polska **13.30** Papież Polak do Rodaków **14.10** Opowieść o świętym Polikarpie **15.45** Ivato **16.00** Informacje dnia **16.10** Koncert życzeń **17.00** Zostań Żołnierzem RP **17.15** 100 cudownych miejsc na świecie **17.30** Nowa Ewangelizacja **17.55** Poczet Wielkich Polaków **18.00** Regina Coeli **18.05** Informacje dnia **18.15** Rozmowy niedokończone **19.25** Święty na każdy dzień **19.30** Moja katolicka rodzina **20.00** Informacje dnia **20.20** Różaniec **20.50** Kolory Świętości **21.00** Apel Jasnogórski **21.20** Informacje dnia **21.40** Retrospekcja **21.45** Odebrano Nam całe dzieciństwo **23.00** Jak my to widzimy - z daleka widać lepiej **23.30** Tam, gdzie Bóg płacze

KULTURA

6.50 Myśli na ten czas - ks. Andrzej Luter. Miłość **7.00** Liturgia prawosławna **8.25** Wschodzące gwiazdy baletu - serial **9.35** Adam Sztaba o muzyce - Polonez Wojciecha Kilara **10.05** Adam Sztaba o muzyce - Co słychać w Riffenuto? **10.45** Arsene Lupin - serial **11.45** Trzeci punkt widzenia **12.20** Mysz - film TVP **13.00** Na karuzeli życia - film fabularny, USA **14.50** Halka **17.15** Niedziela z... Ewą Konstancją Bułhak - Pchła Szachrajka **19.15** Niedziela z... **20.00** Prawdziwe męstwo - western, USA **21.55** Scena taneczna - Młodzi choreografowie współcześni, cz. I - magazyn **22.35** Scena taneczna - Młodzi choreografowie współcześni, cz. II - magazyn **23.05** Trzeci punkt widzenia **23.40** Mściciel z Laramie - western, USA **1.25** My Juke - Box - film anim. **1.40** Pamięć - film anim. **1.45** Przestrzeń negatywna - film anim.

PONIEDZIAŁEK, 10 MAJA

TVP 1

5.10 **Przysięga (405) -** serial
6.00 **Elif (973) -** serial
6.50 **Policzmy się dla Polski -** felieton
7.00 **Transmisja Mszy Świętej**
7.30 **Okiem Wiary -** magazyn
8.00 **Wiadomości**, **Pogoda**
8.15 **Kwadrans polityczny**
8.30 **Policzmy się dla Polski -** felieton
8.40 **Ranczo s.IX (105) -** serial
9.40 **Komisarz Alex s.VI (68) -** serial
10.35 **Ojciec Mateusz s.XXIV (313) - Klątwa -** serial
11.25 **Kasta - Przeszkoda -** serial
12.00 **Wiadomości**
12.10 **Agrobiznes**
12.35 **Magazyn Rolniczy**
12.50 **Szpiedzy wśród zwierząt - Obszary podbiegunowe**
14.00 **Elif (974) -** serial
15.00 **Wiadomości**, **Pogoda**
15.15 **Alarm! -** magazyn
15.35 **Gra słów. Krzyżówka -** teleturniej
16.05 **Przysięga (406) -** serial
17.00 **Teleexpress**
17.15 **Jaka to melodia?**
17.55 **Klan (3806) -** telenowela
18.20 **Kasta - To już przestępstwo -** serial
18.55 **Jeden z dziesięciu -** teleturniej
19.25 **Sport**, **Wiadomości**, **Pogoda**
20.10 **Alarm! -** magazyn
20.30 **Leśniczówka (390) -** serial
21.00 **Teatr Telewizji - Norymberga** - spektakl teatralny, reż. Waldemar Krzystek, wyk. Janusz Gajos, Dominika Ostałowska, Halina Łabonarska HIT
22.35 **Świat bez fikcji - Święta wojna Rosjan -** film dok.
23.35 **Putin. historia rosyjskiego szpiega. Wrogowie i zdrajcy**
0.35 **Dzień w Middleton -** komedia, USA, reż. Adam Rodgers, wyk. Andy Garcia, Vera Farmiga, Taissa Farmiga
2.25 **Nowe życie -** thriller, USA, reż. John Glenn, wyk. Paul Walker, Piper Perabo, Brooklynn Proulx, Bob Gunton
4.05 **Paderewski. Człowiek czynu, sukcesu i sławy -** film dok.

TVP 2

5.20 **Na dobre i na złe (659) - Życie za życie -** serial
6.15 **Cichy legion - Chrystusowiec ks. Rudolf Marszałek.**
6.30 **Cichy legion - Sługa Boży ks. Michał Rapacz**
6.50 **Familiada -** teleturniej
7.30 **Pytanie na śniadanie**
11.15 **Policzmy się dla Polski**
11.25 **Rodzinka.pl s.VI (134) - Miłosne manewry -** serial
11.50 **Barwy szczęścia (2442) -** serial
12.30 **Koło fortuny -** teleturniej
13.15 **Kozacka miłość (108) -** serial
14.05 **Va Banque (249) -** teleturniej
14.35 **Na sygnale (286) - Patrz, komu ufasz -** serial
15.05 **Górscy ratownicy (62) - Droga bez powrotu cz. 2 -** serial
15.50 **Zainwestuj w marzenia s.III (38) - Nowe media w biznesie -** serial
16.00 **Koło fortuny -** teleturniej
16.35 **Familiada -** teleturniej
17.15 **Promyk nadziei (34) -** serial
18.00 **Panorama**
18.20 **Va Banque (250) -** teleturniej
18.45 **Kozacka miłość (109) -** serial
19.35 **Barwy szczęścia (2442) -** serial
20.10 **Barwy szczęścia (2443) -** serial
20.40 **Kulisy serialu**
20.55 **M jak miłość (1588) -** serial
21.50 **Miłość i medycyna s.II (8) -** serial
22.45 **The Good Doctor (39) -** serial
23.40 **Mustang -** dramat, Francja, Niemcy, Turcja, reż. Deniz Gamze Ergüven, wyk. Erol Afsin, Doga Zeynep Doguşlu, Elit Işcan, Güneş Nezihe Şensoy, Tugba Sunguroglu HIT
1.25 **Warto kochać (56) -** serial
2.25 **Chopin. Pragnienie miłości -** dramat, Polska, reż. Jerzy Antczak, wyk. Danuta Stenka, Adam Woronowicz, Bożena Stachura, Andrzej Zieliński, Marian Opania, Jerzy Zelnik, Jadwiga Barańska, Anna Radwan, Piotr Adamczyk
4.25 **Rodzinka.pl -** serial
4.50 **Zakończenie programu**

POLSAT

6.00 **Nowy dzień z Polsat News**
8.40 **Malanowski i Partnerzy**
9.40 **Sekrety rodziny**
10.40 **Dlaczego ja?**
11.40 **Gliniarze**
12.50 **Wydarzenia**
13.25 **Interwencja**
13.40 **Trudne sprawy**
14.40 **Dlaczego ja?**
15.50 **Wydarzenia**, **Pogoda**
16.15 **Interwencja**
16.30 **Na ratunek 112**
17.00 **Gliniarze**
18.00 **Pierwsza miłość**
18.50 **Wydarzenia, Sport, Pogoda**
19.25 **Gość Wydarzeń**

20.00 **MEGA HIT - Królestwo niebieskie** - dramat historyczny, USA, Wielka Brytania, Niemcy, 2005, reż. Ridley Scott, wyk. Orlando Bloom, Eva Green, Jeremy Irons, Liam Neeson - Kowal Balian stracił rodzinę i bliski jest utraty wiary. Wojna religijna w odległej Ziemi Świętej nic dla niego nie znaczy, a mimo to wciągnięty zostaje w jej wir. We wstrząsanej intrygami średniowiecznej Jerozolimie zakochuje się w siostrze króla, wyrasta na przywódcę i staje na czele mieszkańców, którzy bronią miasta przed przeważającymi siłami wroga... HIT
23.10 **Mission Impossible -** film sensacyjny, USA, 1996, reż. Brian De Palma, wyk. Tom Cruise, Jon Voight, Jean Reno, Emmanuelle Béart
1.30 **Tajemnice losu**
4.40 **Disco Gramy**
5.25 **Telezakupy TV Okazje**

TVN

5.05 **Uwaga! -** program interwencyjny
5.20 **Nowa Maja w ogrodzie**
5.50 **Akademia ogrodnika**
6.00 **Ukryta prawda -** program obyczajowy
7.00 **Kuchenne rewolucje -** program kulinarno - rozrywkowy
8.00 **Dzień Dobry TVN -** magazyn
11.35 **Miłe wieści**
11.45 **Ukryta prawda -** program obyczajowy
14.55 **Szpital -** program obyczajowy
16.00 **LAB -** serial
17.00 **Kuchenne rewolucje -** program kulinarno - rozrywkowy
18.00 **Ukryta prawda -** program obyczajowy
19.00 **Fakty**
19.25 **Uwaga! koronawirus**
19.35 **Sport**
19.45 **Pogoda**
19.55 **Uwaga! -** program interwencyjny
20.10 **Doradca smaku**
20.15 **Na Wspólnej -** serial
20.55 **Milionerzy**
21.30 **Totalne remonty Szelągowskiej**

22.30 **Krwawy diament -** film sensacyjny, USA, Niemcy 2006, reż. Edward Zwick, wyk. Leonardo DiCaprio, Djimon Hounsou, Jennifer Connelly, Kagiso Kuypers, Arnold Vosloo, Antony Coleman HIT
1.25 **Co za tydzień -** magazyn
1.55 **Strzelec -** serial
2.50 **Uwaga! -** program interwencyjny
3.10 **NOC Magii**
4.35 **Szpital -** program obyczajowy

TTV

5.05 **SOS. Ekipy w akcji**
6.00 **Sport**
6.05 **Express -** informacje
6.30 **Uwaga!**
6.50 **Ukryta prawda -** program obyczajowy
7.45 **DeFacto**
8.10 **Przyłapani na zdradzie**
9.20 **Gogglebox. Przed telewizorem**
10.20 **Sędzia Anna Maria Wesołowska**
11.20 **Sędzia Anna Maria Wesołowska**
12.15 **Druga twarz**
13.15 **Wesele, ale gdzie?**
13.45 **Królowe życia -** serial
14.30 **Królowe życia -** serial
15.15 **Królowe życia -** serial
15.45 **Express, Pogoda**
16.05 **Gogglebox. Przed telewizorem**
17.05 **Nauka jazdy**
17.45 **Express, Pogoda**
18.05 **Usterka**
18.35 **Złomowisko PL**
19.45 **Express, Pogoda**
20.05 **Miłe wieści**
20.10 **Służby ratownicze -** program rozrywkowy
20.55 **Gogglebox. Przed telewizorem**
21.45 **Express, Pogoda**
22.00 **Gogglebox. Przed telewizorem**
23.00 **Gogglebox. Przed telewizorem**
0.00 **DeFacto**
0.30 **DeFacto**
1.00 **Królowe życia -** serial
2.00 **Rinke. Na krawędzi**
3.00 **Detektywi. Na zlecenie**
3.45 **Detektywi. Na zlecenie**

TVN 7

5.55 **Szkoła -** serial
6.55 **Szpital -** program obyczajowy
7.55 **Po pierwsze kino**
8.00 **Zakochani po uszy -** serial
8.30 **Rozwód. Walka o wszystko**
9.30 **Ukryta prawda**
11.30 **Ten moment**
12.00 **Szpital -** program obyczajowy
13.00 **Szkoła -** serial
14.00 **19 + -** serial
14.30 **Sąd rodzinny -** program sądowy
15.30 **Sędzia Anna Maria Wesołowska**
16.30 **Ukryta prawda**
17.30 **Brzydula -** serial
18.00 **Rozwód. Walka o wszystko**
19.00 **19 + -** serial
19.30 **Zakochani po uszy -** serial
20.00 **Brzydula -** serial
20.30 **Hotel Paradise**
21.35 **Idealny facet dla mojej dziewczyny -** komedia, Polska 2009, reż. Tomasz Konecki, wyk. Marcin Dorociński, Magdalena Boczarska, Izabela Kuna, Danuta Stenka, Krzysztof Globisz, Tomasz Karolak, Bronisław Wrocławski, Magdalena Różczka, Daniel Olbrychski, Maria Seweryn HIT
0.10 **Obecność -** horror, USA 2013, reż. James Wan, wyk. Vera Farmiga, Patrick Wilson, Lili Taylor, Ron Livingston, Shanley Caswell
2.35 **Trzy noce z duchami**
3.45 **NOC Magii**

PULS

6.00 **Zbuntowany anioł -** telenowela
7.00 **Lombard: Życie pod zastaw -** serial
9.00 **Rodzinny interes -** serial
10.00 **Zbuntowany anioł -** telenowela
11.00 **Zbuntowany anioł -** telenowela
12.00 **Zaklinaczka duchów -** serial
13.00 **Zaklinaczka duchów -** serial
14.00 **Lombard: Życie pod zastaw -** serial
16.00 **Rodzinny interes -** serial
17.00 **Rodzinny interes -** serial
18.00 **Lombard: Życie pod zastaw -** serial
20.00 **Krzyżowy ogień -** film sensacyjny, USA 2011, reż. Ernie Barbarash, wyk. Andrew French, Ivan Kaye, Jean - Claude Van Damme, Kevin Chapman, Scott Adkins HIT
22.00 **Wściekły pies -** film sensacyjny, USA 2017, reż. Jesse V. Johnson, wyk. Keith David, Marko Zaror, Scott Adkins, Vladimir Kulich
0.00 **Legionista - film wojenny, USA 1998, reż. Peter MacDonald, wyk. Adewale Akinnuoye - Agbaje, Jean -** Claude Van Damme, Nicholas Farrell, Steven Berkoff
2.00 **Taki jest świat**
3.00 **Dyżur**
3.35 **Dyżur**
3.55 **Biesiada na cztery pory roku**
4.35 **Z archiwum policji**
5.00 **Rodzinny interes -** serial

STOPKLATKA

6.00 Nowa Scena Śmiechu **7.05** Plebania - serial **9.05** Klara i wszystko jasne - serial **10.10** Doktor Martin - serial **12.10** Chicago Fire - serial **13.05** Katastrofy w przestworzach **15.20** Kosmiczna katastrofa - thriller sci - fi **17.00** Chicago Fire - serial **17.55** Wojny magazynowe - serial **19.10** Wojny kontenerowe - serial **20.00** Formuła - komedia sensacyjna **21.55** Złoto pustyni - film wojenny, USA **0.20** Pitbull - dramat sensacyjny, Polska

TV 4

6.00 Gliniarz i prokurator **7.00** Strażnik Teksasu **8.00** Nasz nowy dom **9.00** Sędzia Judy **9.30** Pierwsza miłość **10.20** Nowe Sekrety sąsiadów **10.50** Detektywi w akcji **11.50** Kobra - oddział specjalny **12.55** STOP Drogówka **14.55** Z miłości do dziecka **16.00** Policjantki i Policjanci **17.00** Kochane pieniądze - serial **19.00** Policjantki i Policjanci **20.00** Święty - serial **20.30** Sprawiedliwi - Wydział Kryminalny **21.40** Skaza - film sensacyjny **23.50** Wzór - serial

TV6

6.00 TOP 10 - Lista przebojów **7.00** Słoneczny patrol **9.00** Galileo **10.00** Sędzia Judy **11.00** Pamiętniki z wakacji **12.00** Miodowe lata **13.30** Sekrety sąsiadów **14.00** Policjantki i Policjanci **15.00** Detektywi w akcji **16.00** Pierwsza miłość **16.50** Miłość na zakręcie **17.20** Hawaje 5 - 0 **18.15** Miodowe lata **20.00** Galileo **21.00** Kryminalne zagadki Miami **23.00** Igrzyska na kacu - komedia **0.50** STOP Drogówka **1.50** Benny Hill

TVP SPORT

6.05 Strongman - World's Strongest Man 2019 **6.40** Piłka nożna - ME - EURO 2004 - Finał. Portugalia - Grecja **8.50** Piłka nożna - AMP Futbol. Polska - Turcja - **11.45** Boks - Gala PZB Suzuki Boxing Night 6 - Lublin **14.05** Niezwykłe historie Biało - Czerwonych. Marian Kasprzyk **14.25** Piłka nożna - 2 liga. 32 kolejka. KKS Kalisz - GKS Katowice **16.30** 4 - 4 - 2 - magazyn piłkarski **17.30** Piłka nożna - PKO Ekstraklasa, 29.kolejka. Raków Częstochowa - Piast Gliwice **17.50** Piłka nożna - PKO Ekstraklasa, 29.kolejka. Raków Częstochowa - Piast Gliwice **20.05** GOL magazyn sportowy **22.00** Sportowy Wieczór **22.40** Piłka nożna - PKO Ekstraklasa, 29.kolejka. Raków Częstochowa - Piast Gliwice **0.35** Droga do EURO **1.10** Boks - Gala w Los Angeles. Walka wieczoru. Tony Harrison - Bryant Perrella

EUROSPORT

8.30 Kolarstwo. Wyścig Dookoła Algarve, Pro Series, Portugalia 5. etap **9.30** Curling. MŚ, Calgary, Kanada Finał kobiet **10.30** Kolarstwo. Giro d'Italia, World Tour, Włochy 2. etap **12.10** Kolarstwo. Giro d'Italia, World Tour, Włochy 3. etap **17.30** Kolarstwo. Pro Series, Dunkerque, Francja 6. etap **18.30** POLO. US Open Championship, Palm Beach **19.30** Kolarstwo. Giro d'Italia, World Tour, Włochy 3. etap **21.00** Igrzyska Olimpijskie: Head to Head: Nadia Comaneci vs. Simone Biles **21.30** Igrzyska Olimpijskie: All Around **22.00** Igrzyska Olimpijskie: All Around **22.30** Igrzyska Olimpijskie: All Around **23.00** Igrzyska Olimpijskie: All Around **23.30** Igrzyska Olimpijskie: All Around **0.00** Kolarstwo. Giro d'Italia, World Tour, Włochy 3. etap **1.30** Curling. MŚ, Calgary, Kanada Finał kobiet **3.00** Kolarstwo. Giro d'Italia, World Tour, Włochy 3. etap

POLSAT 2

6.00 Disco Gramy **7.00** Joker **8.00** Trudne sprawy **9.05** Drwale i inne opowieści Bieszczadu **9.35** Drwale i inne opowieści Bieszczadu **10.00** Na ratunek 112 **10.30** Sekrety rodziny **11.30** Dlaczego ja? **12.30** Nasz nowy dom **13.30** Świat według Kiepskich - serial komediowy **14.00** Świat według Kiepskich - serial komediowy **14.30** Świat według Kiepskich p[- serial komediowy **15.00** Trudne sprawy **16.00** Nasz nowy dom **17.00** Sekrety rodziny **18.00** Malanowski i Partnerzy **18.30** Malanowski i Partnerzy **19.00** Gliniarze **20.05** Wydarzenia **20.40** Gość Wydarzeń **21.10** Trudne sprawy **22.10** Dlaczego ja? **23.10** Świat według Kiepskich **23.40** Świat według Kiepskich **0.10** Ślad **1.05** Zdrady **2.05** Wydarzenia **2.50** Wystarczy chcieć **3.20** Echo lasu **3.50** Trans World Sport **4.50** SuperLudzie **5.20** Gliniarze **5.45** Telezakupy TV Okazje

SUPER POLSAT

6.00 Wydarzenia **6.35** SuperLudzie Extra **7.00** Psi patrol **7.30** Psi patrol **8.00** Kung Fu Panda: Legenda o niezwykłości **8.30** Henio Dzióbek **9.00** Henio Dzióbek **9.30** SpongeBob Kanciastoporty **10.00** SuperLudzie **10.30** Świat według Kiepskich **11.00** Nasz nowy dom **12.00** Niania **12.30** Niania **13.00** Chirurdzy **14.00** Chirurdzy **15.00** TOP CHEF **16.30** Hell's Kitchen - Piekielna Kuchnia **18.00** Nasz nowy dom **19.00** Świat według Kiepskich **19.30** Świat według Kiepskich **20.00** Jeszcze większe dzieci - komedia, USA, 2013, reż. Dennis Dugan, wyk. Adam Sandler, Kevin James, Chris Rock, David Spade **22.10** Papierowe miasta - dramat obyczajowy, USA, 2015, reż. Jake Schreier, wyk. Nat Wolff, Cara Delevingne, Austin Abrams, Justice Smith **0.30** Miasto długów **1.30** Miasto długów **2.30** Gliniarze **3.30** Na ratunek 112 **4.00** Na ratunek 112 **4.30** Na ratunek 112

TVP INFO

5.35 Serwis Info, Pogoda, Serwis Sportowy co pół godziny **13.59** Serwis Info **14.29** Serwis Info **14.49** Pogoda **14.59** Serwis Info **15.29** Info Dzień **15.54** Pogoda **15.59** Info Dzień **17.00** Teleexpress **17.15** Teleexpress Extra **17.30** O co chodzi - magazyn publicystyczny **18.00** Panorama **18.19** Serwis Info **18.37** O tym się mówi - magazyn **19.15** Homilia mszy św. w intencji ofiar katastrofy smoleńskiej **19.40** Wiadomości **19.58** Gość Wiadomości **20.13** Minęła 20ta **21.00** Nie da się ukryć - magazyn **21.25** Serwis Info **21.41** Pogoda **21.50** W tyle wizji **22.25** Serwis Info **22.30** W tyle wizji Extra **23.00** INFO Wieczór **23.30** W akcji **23.55** Serwis Info **0.03** Wiadomości **0.31** Gość Wiadomości **0.56** Pogoda **1.00** Minęła 20ta **1.55** W tyle wizji **2.30** Serwis Info **2.35** W tyle wizji Extra **3.00** Serwis dla Polonii **3.16** Pogoda **3.23** W akcji

TRWAM

11.30 Przyroda w Obiektywie **11.45** Kolory Świętości **11.50** Święty na każdy dzień **12.00** Regina Coeli **12.03** Informacje dnia **12.20** Mojżesz - 10 przykazań **13.15** Mój brat papież **13.30** Msza święta **14.20** 100 cudownych miejsc na świecie **14.30** Jan Paweł II i Prymas Stefan Kardynał Wyszyński **15.25** Drogą ks. Bosco **15.50** Ma się rozumieć **16.00** Informacje dnia **16.10** Sanktuaria polskie **16.30** Zew natury **16.55** Świadkowie **17.25** Kolory Świętości **17.30** Natura obiektywnie **17.55** Poczet Wielkich Polaków **18.00** Regina Coeli **18.05** Informacje dnia **18.15** Rozmowy niedokończone **19.00** Msza Święta **20.00** Informacje dnia **20.20** Różaniec **20.50** Myśląc Ojczyzna **21.00** Apel Jasnogórski **21.20** Informacje dnia **21.40** Polski Punkt Widzenia **22.00** Mojżesz - 10 przykazań **23.00** Niebieskooki Anioł **23.50** 100 cudownych miejsc na świecie

KULTURA

7.00 Muzyczne poranki **8.10** Tego się nie wytnie - talk - show **9.30** Tego się nie wytnie EKSTRA **9.55** Reżyserzy - Carol Reed 9 sezon 3 - cykl dok. **11.00** Sława i chwała Warszawa - serial **12.05** Sława i chwała Gospodarstwa i ogrody - serial **13.10** We wsi gadają - film kr.metr. **13.30** Romeo i Julia - film anim. **13.35** Pan Trąba - film anim. **13.45** Bulandra i diabeł - film anim. **14.00** Niedziela z... Ewą Konstancją Bułhak **14.50** Duch Bauhausu - film dok. **16.00** Skutki noszenia kapelusza w maju - film obyczajowy **17.30** Rok 2020 - cykl dok. **17.55** Trzeci punkt widzenia **18.30** Informacje kulturalne **18.55** Północ południe - serial **20.00** Długi postój na Park Avenue - film fabularny, USA **21.55** Kronos **22.35** Panorama kina polskiego - Zabawa zabawa - dramat, Polska **0.10** Scena taneczna - Młodzi choreografowie współcześni, cz. I - magazyn

WTOREK, 11 MAJA

TVP 1

5.10 **Przysięga (406) -** serial
6.00 **Elif (974) -** serial
6.50 **Policzmy się dla Polski -** felieton
7.00 **Transmisja Mszy Świętej**
7.30 **Kościół z bliska**
8.00 **Wiadomości**, **Pogoda**
8.15 **Kwadrans polityczny**
8.30 **Policzmy się dla Polski -** felieton
8.40 **Ranczo s.IX (106) - Bardzo krótkie kariery -** serial
9.40 **Komisarz Alex s.VI (70) - Powstały z martwych -** serial
10.35 **Ojciec Mateusz s.XXIV (314) - Śmierć na raty -** serial
11.25 **Kasta - To już przestępstwo -** serial
12.00 **Wiadomości**
12.10 **Agrobiznes**
12.35 **Magazyn Rolniczy**
12.55 **Nasza Ziemia**
13.20 **Nasza Ziemia**
14.00 **Elif (975) -** serial
15.00 **Wiadomości**, **Pogoda**
15.15 **Alarm! -** magazyn
15.35 **Gra słów. Krzyżówka -** teleturniej
16.05 **Przysięga (407) -** serial
17.00 **Teleexpress**
17.15 **Jaka to melodia?**
17.55 **Klan (3807) -** telenowela
18.20 **Kasta - Przyjaciel -** serial
18.55 **Jeden z dziesięciu -** teleturniej
19.25 **Sport**, **Wiadomości**, **Pogoda**
20.10 **Alarm! -** magazyn
20.30 **Leśniczówka (391) -** serial
20.55 **Wielkie rodziny (9) -** dokument
21.40 **Magazyn Ekspresu Reporterów**
22.45 **Ocaleni -** reality show
23.50 **Magazyn śledczy**
0.25 **Mortal Kombat -** film akcji, USA, reż. Paul W.S. Andreson, wyk. Christopher Lambert, Robin Shou, Linden Ashby, Bridgette Wilson HIT
2.15 **Ratownicy (11) -** serial
3.15 **Magazyn Ekspresu Reporterów**
4.10 **Magia polskiej przyrody - Lot ku wolności. -** cykl dok.
4.40 **Notacje - Janusz Morgenstern. Szkoła Filmowa -** cykl dok.

TVP 2

4.55 **Cafe piosenka - Mateusz Mijal -** talk - show
5.25 **Na dobre i na złe (660) - Chcieć to móc -** serial
6.25 **Pomocna dłoń -** reportaż
6.50 **Familiada -** teleturniej
7.30 **Pytanie na śniadanie**
11.15 **Policzmy się dla Polski**
11.25 **Rodzinka.pl s.VI (135) - Zawsze z rodziną -** serial
11.50 **Barwy szczęścia (2443) -** serial
12.30 **Koło fortuny -** teleturniej
13.15 **Kozacka miłość (109) -** serial
14.05 **Va Banque (250) -** teleturniej
14.35 **Na sygnale (287) - Mama na śmieciarce -** serial
15.10 **Górscy ratownicy (63) -** serial
16.00 **Koło fortuny -** teleturniej
16.35 **Familiada -** teleturniej
17.15 **Promyk nadziei (35) -** serial
18.00 **Panorama**
18.20 **Va Banque (251) -** teleturniej
18.45 **Kozacka miłość (110) -** serial
19.35 **Barwy szczęścia (2443) -** serial
20.10 **Barwy szczęścia (2444) -** serial
20.40 **Kulisy serialu**
20.55 **M jak miłość (1589) -** serial
21.50 **Miłość i medycyna s.II (9) -** serial
22.35 **Zainwestuj w marzenia s.III (38) - Nowe media w biznesie -** serial
22.45 **The Good Doctor (40) -** serial
23.35 **Ludzkie historie - Ziemia jest niebieska jak pomarańcza**
1.00 **Pętla -** dramat, Polska, reż. Wojciech Jerzy Has, wyk. Gustaw Holoubek, Aleksandra Śląska, Teresa Szmigielówna, Tadeusz Fijewski HIT
2.50 **Niewinne -** dramat, Belgia, Francja, Polska, reż. Anne Fontaine, wyk. Agata Kulesza, Agata Buzek, Lou De Lage, Anna Próchniak, Vincent Macaigne, Joanna Kulig, Katarzyna Dąbrowska, Eliza Rycembel, Klara Bielawka, Helena Sujecka
4.50 **Around the Sea - Wokół mórz. Kraina syren -** cykl dok.
5.15 **Zakończenie programu**

POLSAT

6.00 **Nowy dzień z Polsat News**
8.40 **Malanowski i Partnerzy**
9.40 **Sekrety rodziny**
10.40 **Dlaczego ja?**
11.40 **Gliniarze**
12.50 **Wydarzenia**
13.25 **Interwencja**
13.40 **Trudne sprawy**
14.40 **Dlaczego ja?**
15.50 **Wydarzenia**, **Pogoda**
16.15 **Interwencja**
16.30 **Na ratunek 112**
17.00 **Gliniarze**
18.00 **Pierwsza miłość**
18.50 **Wydarzenia, Sport, Pogoda**
19.25 **Gość Wydarzeń**

20.00 **Piraci z Karaibów: Klątwa Czarnej Perły -** film przygodowy, USA, 2003, reż. Gore Verbinski, wyk. Johnny Depp, Keira Knightley, Orlando Bloom, Jack Davenport - Kapitan Barbossa kradnie legendarną „Czarną perłę", piracki statek Jacka Sparrowa, a następnie atakuje miasto Port Royal i porywa córkę gubernatora Elizabeth Swann. Will Turner, przyjaciel Elizabeth z dzieciństwa zawiera sojusz ze Sparrowem. Wspólnie wyruszają w pościg... HIT
23.10 **W sieci pająka -** thriller, USA, Niemcy, Kanada, 2001, reż. Lee Tamahori, wyk. Morgan Freeman, Monica Potter, Michael Wincott
1.20 **Droga do prawdy -** dramat obyczajowy, Kanada, 2017, reż. Scooter Corkle, wyk. Dianna Agron, Rachelle Lefevre, Shawn Ashmore
3.40 **Tajemnice losu**

TVN

5.40 **Uwaga! -** program interwencyjny
6.00 **Ukryta prawda -** program obyczajowy
7.00 **Kuchenne rewolucje -** program kulinarno - rozrywkowy
8.00 **Dzień Dobry TVN -** magazyn
11.35 **Doradca smaku**
11.45 **Ukryta prawda -** program obyczajowy
12.50 **Ukryta prawda -** program obyczajowy
13.50 **Ukryta prawda -** program obyczajowy
14.55 **Szpital -** program obyczajowy
16.00 **LAB -** serial
17.00 **Kuchenne rewolucje -** program kulinarno - rozrywkowy
18.00 **Ukryta prawda -** program obyczajowy
19.00 **Fakty**
19.25 **Szadź - Premiera Playera**
19.35 **Sport**
19.45 **Pogoda**
19.55 **Uwaga! -** program interwencyjny
20.10 **Doradca smaku**

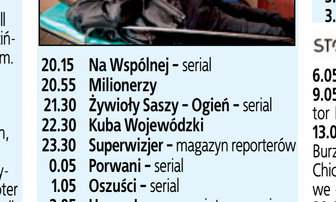

20.15 **Na Wspólnej -** serial
20.55 **Milionerzy**
21.30 **Żywioły Saszy - Ogień -** serial
22.30 **Kuba Wojewódzki**
23.30 **Superwizjer -** magazyn reporterów
0.05 **Porwani -** serial
1.05 **Oszuści -** serial
2.05 **Uwaga! -** program interwencyjny
2.25 **NOC Magii**
3.45 **Szpital -** program obyczajowy

TTV

5.10 **SOS. Ekipy w akcji**
6.15 **Express -** informacje
6.30 **Uwaga!**
6.50 **Ukryta prawda -** program obyczajowy
7.50 **Królowe życia -** serial
8.20 **Przyłapani na zdradzie**
9.25 **Gogglebox. Przed telewizorem**
10.25 **Sędzia Anna Maria Wesołowska**
11.25 **Sędzia Anna Maria Wesołowska**
12.20 **Druga twarz**
13.20 **Wesele, ale gdzie?**
13.50 **Królowe życia -** serial
14.30 **Królowe życia -** serial
15.15 **Królowe życia -** serial
15.45 **Express, Pogoda**
16.05 **Gogglebox. Przed telewizorem**
17.05 **Nauka jazdy**
17.45 **Express, Pogoda**
18.05 **Usterka**
18.35 **Złomowisko PL**
19.45 **Express, Pogoda**
20.05 **Dżentelmeni i wieśniacy**
21.15 **Królowe życia -** serial
21.45 **Express, Pogoda**
22.00 **Kanapowcy**
23.00 **Ostre cięcie**
23.50 **Down the road. Zespół w trasie -** serial
0.30 **Seks -** wypadki
1.30 **Fachowcy**
2.15 **Sędzia Anna Maria Wesołowska**
3.10 **Królowe życia -** serial
3.50 **Królowe życia -** serial

TVN 7

5.50 **Szkoła -** serial
6.50 **Szpital -** program obyczajowy
7.50 **Po pierwsze kino**
7.55 **Zakochani po uszy -** serial
8.25 **Miłe wieści**
8.30 **Rozwód. Walka o wszystko**
9.30 **Ukryta prawda** 11.30 **Ten moment**
12.00 **Szpital -** program obyczajowy
13.00 **Szkoła -** serial
14.00 **19 + -** serial
14.30 **Sąd rodzinny -** program sądowy
15.30 **Sędzia Anna Maria Wesołowska**
16.30 **Ukryta prawda -** program obyczajowy
17.30 **Brzydula -** serial
18.00 **Rozwód. Walka o wszystko**
19.00 **19 + -** serial
19.30 **Zakochani po uszy -** serial
20.00 **Brzydula -** serial
20.30 **Hotel Paradise -** Rajskie rozdanie
21.30 **Wejście smoka -** film sensacyjny, USA 1973, reż. Robert Clouse, wyk. Bruce Lee, John Saxon, Shih Kien, Jim Kelly, Bob Wall HIT
23.50 **Prawo krwi -** film sensacyjny, USA 1989, reż. John Irvin, wyk. Patrick Swayze, Adam Baldwin, Helen Hunt, Andreas Katsulas, Bill Paxton, Ben Stiller
2.10 **Zbrodnie z pierwszych stron gazet -** serial dok.
3.10 **Druga strona medalu -** talk show
3.45 **NOC Magii**

PULS

6.00 **Zbuntowany anioł -** telenowela
7.00 **Lombard: Życie pod zastaw -** serial
9.00 **Rodzinny interes -** serial
10.00 **Zbuntowany anioł -** telenowela
11.00 **Zbuntowany anioł -** telenowela
12.00 **Zaklinaczka duchów -** serial
13.00 **Zaklinaczka duchów -** serial
14.00 **Lombard: Życie pod zastaw -** serial
16.00 **Rodzinny interes -** serial
17.00 **Rodzinny interes -** serial
18.00 **Lombard: Życie pod zastaw -** serial
20.00 **16 przecznic -** film sensacyjny, USA, Niemcy 2006, reż. Richard Donner, wyk. Bruce Willis, David Morse, David Zayas, Mos Def HIT
22.00 **Igrzyska śmierci -** dramat sci - fi, USA 2012, reż. Gary Ross, wyk. Donald Sutherland, Elizabeth Banks, Jennifer Lawrence, Josh Hutcherson, Liam Hemsworth, Stanley Tucci, Wes Bentley, Woody Harrelson
0.55 **Dwóch gniewnych ludzi -** komedia, USA 2003, reż. Peter Segal, wyk. Adam Sandler, Jack Nicholson, Luis Roberto Guzmán, Marisa Tomei, Woody Harrelson
3.05 **Biesiada na cztery pory roku**
4.35 **Z archiwum policji**
5.00 **Rodzinny interes -** serial

STOPKLATKA

6.05 Scena Śmiechu **7.05** Plebania - serial **9.05** Klara i wszystko jasne - serial **10.10** Doktor Martin - serial **12.10** Chicago Fire - serial **13.05** Katastrofy w przestworzach **15.20** Burzliwe Seattle - film sensacyjny, USA **17.00** Chicago Fire - serial **17.55** Wojny magazynowe - serial **19.10** Wojny kontenerowe - serial **20.00** Trick - film sensacyjny **22.00** Ocaleni - thriller **23.55** Ocean strachu - thriller **1.40** Zabij mnie, glino - film sensacyjny

TV 4

7.00 Strażnik Teksasu **8.00** Nasz nowy dom **9.00** Sędzia Judy **9.30** Pierwsza miłość **10.20** Nowe Sekrety sąsiadów **10.50** Detektywi w akcji **11.50** Kobra - oddział specjalny **12.55** STOP Drogówka **14.55** Z miłości do dziecka **16.00** Policjantki i Policjanci **17.00** Kochane pieniądze - serial **19.00** Policjantki i Policjanci **20.00** Święty - serial **20.30** Sprawiedliwi - Wydział Kryminalny **21.40** Selekcja - film kryminalny **23.05** Wzór - serial

TV6

6.00 TOP 10 - Lista przebojów **7.00** Słoneczny patrol **9.00** Galileo **10.00** Sędzia Judy **11.00** Pamiętniki z wakacji **12.00** Miodowe lata **13.30** Sekrety sąsiadów **14.00** Policjantki i Policjanci **15.00** Detektywi w akcji **16.00** Pierwsza miłość **16.50** Miłość na zakręcie **17.20** Hawaje 5 - 0 **18.15** Miodowe lata **20.00** Galileo **21.00** Kryminalne zagadki Miami **23.00** Diabeł: Inkarnacja - horror **0.50** STOP Drogówka **1.50** Benny Hill **2.25** SuperLudzie Extra

TVP SPORT

6.00 Strongman - World's Strongest Man 2019 **6.40** EURO 2012 - Polska - Grecja **8.50** Piłka nożna - Ekstraliga kobiet, 19.kolejka. Sportis KKP Bydgoszcz - Górnik Łęczna **10.55** Boks - Megafights. Canelo Alvarez - Ryan Rhodes **13.35** 4 - 4 - 2 - magazyn piłkarski **14.40** Piłka nożna - PKO Ekstraklasa, 29.kolejka. Raków Częstochowa - Piast Gliwice **16.50** GOL - felieton **18.50** Piłka nożna - Liga Mistrzów - skróty meczów 1/2F **20.05** Retro w TVP Sport **22.00** Sportowy Wieczór **22.40** Lekkoatletyka - MŚ sztafet w Chorzowie dz. 2 **0.55** Boks - Gala w Arlington. walka wieczoru. E. Spence Jr - D. Garcia **1.55** Sporty walki - Gala MMA ONE Championship - ONE on TNT I, Singapur **3.50** Sporty walki - Gala MMA Armia Fight Night, Mińsk Mazowiecki **5.20** Zakończenie dnia

EUROSPORT

8.30 Kolarstwo. Giro d'Italia, World Tour **9.30** Polo. US Open Championship, Palm Beach **10.30** Kolarstwo. Giro d'Italia, World Tour, Włochy 3. etap **11.25** Kolarstwo. Cycling Show **11.55** Kolarstwo. Giro d'Italia, World Tour, Włochy 4. etap **17.30** Kolarstwo. Wyścig Dookoła Algarve, Pro Series, Portugalia 5. etap **18.30** Kolarstwo. Cycling Show **19.00** Igrzyska Olimpijskie: All Around **19.30** Kolarstwo. Giro d'Italia, World Tour, Włochy 4. etap **21.00** Kolarstwo. Wyścig Dookoła Algarve, Pro Series, Portugalia 5. etap **22.00** Formuła E. MŚ, E - Prix Monako - podsumowanie **23.00** Kolarstwo. Giro d'Italia, World Tour, Włochy 4. etap **0.30** Igrzyska Olimpijskie: Home of The Olympics **1.30** Tenis. US Open, Nowy Jork, Stany Zjednoczone Finał **3.00** Kolarstwo. Giro d'Italia, World Tour, Włochy 4. etap **4.30** Tenis. US Open, Nowy Jork

POLSAT 2

6.00 Disco Gramy **7.00** Joker **8.00** Trudne sprawy **9.05** Drwale i inne opowieści Bieszczadu **9.35** Drwale i inne opowieści Bieszczadu **10.00** Na ratunek 112 **10.30** Sekrety rodziny **11.30** Dlaczego ja? **12.30** Nasz nowy dom **13.30** Świat według Kiepskich - serial komediowy **14.00** Świat według Kiepskich - serial komediowy **14.30** Świat według Kiepskich - serial komediowy **15.00** Trudne sprawy **16.00** Nasz nowy dom **17.00** Sekrety rodziny **18.00** Malanowski i Partnerzy **18.30** Malanowski i Partnerzy **19.00** Gliniarze **20.05** Wydarzenia **20.40** Gość Wydarzeń **21.10** Trudne sprawy **22.10** Dlaczego ja? **23.10** Świat według Kiepskich **23.40** Świat według Kiepskich **0.10** Ślad **1.05** Zdrady **2.05** Wydarzenia **2.50** Wystarczy chcieć **3.20** Echo lasu **3.50** Trans World Sport **4.50** SuperLudzie **5.20** Gliniarze **5.45** Telezakupy TV Okazje

SUPER POLSAT

6.00 Wydarzenia **6.35** SuperLudzie Extra **7.00** Psi patrol **8.00** Kung Fu Panda: Legenda o niezwykłości **8.30** Wallykazam! **9.30** SpongeBob Kanciastoporty **10.00** SuperLudzie **10.30** Świat według Kiepskich **11.00** Nasz nowy dom **12.00** Niania **13.00** Chirurdzy **15.00** TOP CHEF **16.30** Hell's Kitchen - Piekielna Kuchnia **18.00** Nasz nowy dom **19.00** Świat według Kiepskich **19.35** Świat według Kiepskich **20.10** Szkoła uwodzenia 2 - komediodramat, USA, 2000, reż. Roger Kumble, wyk. Robin Dunne, Sarah Thompson, Keri Lynn Pratt, Amy Adams **22.00** Hitch: Najlepszy doradca przeciętnego faceta - komedia romantyczna, USA, 2005, reż. Andy Tennant, wyk. Will Smith, Kevin James, Amber Valletta, Eva Mendes **0.30** Miasto długów **1.30** Miasto długów **2.30** Gliniarze **3.30** Na ratunek 112 **4.00** Na ratunek 112 **4.30** Na ratunek 112 **5.00** Na ratunek 112

TVP INFO

5.35 Serwis Info, Pogoda, Serwis Sportowy co pół godziny **13.59** Serwis Info **14.29** Serwis Info **14.49** Pogoda **14.59** Serwis Info **15.29** Info Dzień **15.54** Pogoda **15.59** Info Dzień **17.00** Teleexpress **17.15** Teleexpress Extra **17.30** O co chodzi - magazyn publicystyczny **18.00** Panorama **18.19** Serwis Info **18.37** O tym się mówi - magazyn **19.30** Wiadomości **19.58** Gość Wiadomości **20.13** Minęła 20ta **21.00** Nie da się ukryć - magazyn **21.25** Serwis Info **21.41** Pogoda **21.50** W tyle wizji **22.25** Serwis Info **22.30** W tyle wizji Extra **23.00** INFO Wieczór **23.30** W akcji **23.55** Serwis Info **0.03** Wiadomości **0.31** Gość Wiadomości **0.56** Pogoda **1.00** Minęła 20ta **1.55** W tyle wizji **2.30** Serwis Info **2.35** W tyle wizji Extra **3.00** Serwis dla Polonii **3.16** Pogoda **3.23** W akcji **3.45** Taśmy bezpieki - Casus Jerzego Pawłowskiego

TRWAM

13.15 Chingola **13.25** Święty na każdy dzień **13.30** Msza święta **14.20** 100 cudownych miejsc na świecie **14.30** Pieśniczki spod Równicy **15.40** Pocztówka z Indii **15.50** Ma się rozumieć **16.00** Informacje dnia **16.10** Jestem mamą **16.30** Kalejdoskop Młodych **16.50** Refleksje nad Psalmem XXIII **17.00** 100 cudownych miejsc na świecie **17.10** Prosto o gospodarce **17.30** Rajd Katyński **17.55** Poczet Wielkich Polaków **18.00** Regina Coeli **18.05** Informacje dnia **18.15** Rozmowy niedokończone **19.25** Święty na każdy dzień **19.30** Każdy maluch to potrafi **19.45** Modlitwa z telefonicznym udziałem dzieci **20.00** Informacje dnia **20.20** Różaniec **20.50** Myśląc Ojczyzna **21.00** Apel Jasnogórski **21.20** Informacje dnia **21.40** Polski Punkt Widzenia **22.00** Mojżesz - 10 przykazań **22.55** Karol de Foucauld **23.50** 100 cudownych miejsc na świecie

KULTURA

7.00 Co się dzieje **7.25** Teledysk **8.00** Informacje kulturalne **8.25** Rok 2020 - cykl dok. **8.55** Wydarzenie aktualne **9.25** Skutki noszenia kapelusza w maju - film obyczajowy **11.00** Sława i chwała Koniec pięknego lata - serial **12.10** Sława i chwała Równina - serial **13.10** Popołudnie Clemence - film anim. **13.30** Tego się nie wytnie - talk - show **14.55** Tati ekspres **16.10** Kocie ślady - film TVP, Polska **17.35** Co dalej? **17.55** Tamte lata, tamte dni - Anna Dymna - magazyn **18.30** Informacje kulturalne **18.55** Północ południe - serial **20.00** Teatr Telewizji. Scena Współczesna - Zmowa świętoszków - spektakl teatralny, Polska **22.10** Lekkie obyczaje - Złota klatka - dramat, Hiszpania, Meksyk **0.05** Co dalej? - program publicystyczny **0.20** Informacje kulturalne **0.50** Młoda Polska - Niestrudzeni wędrowcy - film kr.metr.

ŚRODA, 12 MAJA

TVP 1

5.10 **Przysięga (407) -** serial
6.00 **Elif (975) -** serial
6.50 **Policzmy się dla Polski -** felieton
7.00 **Transmisja Mszy Świętej**
7.30 **Rodzinny ekspres - Hospicja perinatalne -** magazyn
8.00 **Wiadomości**, **Pogoda**
8.15 **Kwadrans polityczny**
8.40 **Ranczo s.IX (107) - W szponach zdrowia -** serial
9.35 **Komisarz Alex s.VI (71) - Śmierć w muzeum -** serial
10.35 **Ojciec Mateusz s.XXIV (315) - Kameleon -** serial
11.25 **Kasta - Przyjaciel -** serial
12.00 **Wiadomości**
12.10 **Agrobiznes**
12.40 **Rok w ogrodzie Extra -** magazyn
12.55 **Nasza Ziemia**
13.20 **Nasza Ziemia**
14.00 **Elif (976) -** serial
15.00 **Wiadomości**, **Pogoda**
15.15 **Alarm! -** magazyn
15.35 **Gra słów. Krzyżówka -** teleturniej
16.05 **Przysięga (408) -** serial
17.00 **Teleexpress**
17.15 **Jaka to melodia?**
17.55 **Klan (3808) -** telenowela
18.20 **Kasta - Obrona własna -** serial
18.55 **Jeden z dziesięciu -** teleturniej
19.25 **Sport**, **Wiadomości**, **Pogoda**
20.10 **Alarm! -** magazyn
20.30 **Leśniczówka (392) -** serial
21.00 **Tak blisko... tak daleko... -** film dok.
22.10 **Historia bez tajemnic - Tak blisko... tak daleko... -** film dok.
23.15 **Deep State. tajny układ (6) -** serial
0.20 **Barbershop 3. Na ostro -** komedia, USA, reż. Malcolm D. Lee, wyk. Ice Cube, Common, Anthony Anderson, Regina Hall (HIT)
2.20 **Prokurator (10) -** serial
3.10 **wojsko - polskie.pl (150) -** reportaż
3.35 **Pogoda na piątek (3) -** serial
4.35 **Magia polskiej przyrody. Oblicza Zalewu Szczecińskiego -** cykl dok.
4.55 **Zakończenie dnia**

TVP 2

5.20 **Na dobre i na złe (661) - Pokusa -** serial
6.20 **Pożyteczni.pl -** magazyn
6.50 **Familiada -** teleturniej
7.30 **Pytanie na śniadanie**
10.50 **Pytanie na śniadanie**
11.15 **Policzmy się dla Polski**
11.25 **Rodzinka.pl s.VI (136) - Życie jest ciężkie -** serial
11.50 **Barwy szczęścia (2444) -** serial
12.30 **Koło fortuny -** teleturniej
13.15 **Kozacka miłość (110) -** serial
14.05 **Va Banque (251) -** teleturniej
14.35 **Na sygnale (288) - Cel uświęca środki -** serial
15.10 **Górscy ratownicy (64) -** serial
16.00 **Koło fortuny -** teleturniej
16.35 **Familiada -** teleturniej
17.15 **Promyk nadziei (36) -** serial
18.00 **Panorama**
18.20 **Va Banque (252) -** teleturniej
18.45 **Kozacka miłość (111) -** serial
19.35 **Barwy szczęścia (2444) -** serial
20.10 **Barwy szczęścia (2445) -** serial
20.40 **Kulisy serialu**
20.55 **Na dobre i na złe (810) -** serial
21.50 **Miłość i medycyna s.II (10) -** serial
22.45 **The Good Doctor (41) -** serial

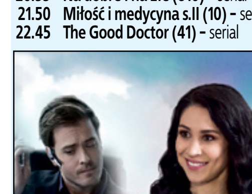

23.40 **Przypadkowi zakochani -** komedia romantyczna, Kanada, reż. Farhad Mann, wyk. Cassie Steele, Ryan Kennedy, Andrew Francis, Karissa Tynes, Nathan Mitchell (HIT)
1.15 **Geniusz. Picasso (4) -** serial
2.15 **Koncert na dwoje -** film dok.
3.40 **Instynkt (2) - Zniknięcie -** serial
4.25 **Rodzinka.pl -** serial
4.50 **Zakończenie dnia**

POLSAT

6.00 **Nowy dzień z Polsat News**
8.40 **Malanowski i Partnerzy**
9.40 **Sekrety rodziny**
10.40 **Dlaczego ja?**
11.40 **Gliniarze**
12.50 **Wydarzenia**
13.25 **Interwencja**
13.40 **Trudne sprawy**
14.40 **Dlaczego ja?**
15.50 **Wydarzenia**, **Pogoda**
16.15 **Interwencja**
16.30 **Na ratunek 112**
17.00 **Gliniarze**
18.00 **Pierwsza miłość**
18.50 **Wydarzenia, Sport, Pogoda**
19.25 **Gość Wydarzeń**
20.05 **Nasz nowy dom**

21.05 **Nie ma mocnych -** komedia, Polska, 1974, reż. Sylwester Chęciński, wyk. Władysław Hańcza, Anna Dymna, Jerzy Janeczek, Wacław Kowalski (HIT)
23.10 **PolandJa -** komedia, Polska, 2017, reż. Cyprian T. Olencki, wyk. Izabela Kuna, Grzegorz Małecki, Jakub Gierszał, Paweł Domagała - Akcja filmu rozgrywa się w ciągu 24 godzin, podczas których bohaterowie przeżywają pasmo zabawnych perypetii, radykalnie zmieniających ich życie. Jest ostro, zabawnie, wzruszająco, a dwuznaczne sytuacje bawią do łez.
1.20 **D Train -** komediodramat, Wielka Brytania, USA, 2015, reż. Andrew Mogel, Jarrad Paul, wyk. Jack Black, James Marsden, Kathryn Hahn, Jeffrey Tambor
3.40 **Tajemnice losu**

TVN

5.40 **Uwaga! -** program interwencyjny
6.00 **Ukryta prawda -** program obyczajowy
7.00 **Kuchenne rewolucje -** program kulinarno - rozrywkowy
8.00 **Dzień Dobry TVN -** magazyn
11.35 **Doradca smaku**
11.45 **Ukryta prawda -** program obyczajowy
12.50 **Ukryta prawda -** program obyczajowy
14.55 **Szpital -** program obyczajowy
16.00 **LAB -** serial
17.00 **Kuchenne rewolucje -** program kulinarno - rozrywkowy
18.00 **Ukryta prawda -** program obyczajowy
19.00 **Fakty, Sport, Pogoda**
19.25 **Uwaga! koronawirus**
19.55 **Uwaga! -** program interwencyjny
20.10 **Doradca smaku**
20.15 **Na Wspólnej -** serial
20.55 **Milionerzy**

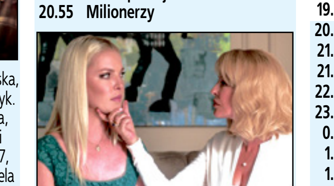

21.30 **Niezapomniany -** film sensacyjny, USA 2017, reż. Denise Di Novi, wyk. Rosario Dawson, Katherine Heigl, Geoff Stults, Isabella Kai, Cheryl Ladd (HIT)
23.40 **Skok stulecia -** film sensacyjny, USA 2018, reż. Christian Gudegast, wyk. Gerard Butler, Pablo Schreiber, O'Shea Jackson Jr, 50 Cent, Meadow Williams
2.30 **Superwizjer -** magazyn reporterów
3.10 **Uwaga! -** program interwencyjny
3.30 **NOC Magii**

TTV

5.10 **SOS. Ekipy w akcji**
6.15 **Express -** informacje
6.30 **Uwaga!**
6.50 **Ukryta prawda -** program obyczajowy
7.50 **Królowe życia -** serial
8.20 **Przyłapani na zdradzie**
9.25 **Gogglebox. Przed telewizorem**
10.25 **Sędzia Anna Maria Wesołowska**
11.25 **Sędzia Anna Maria Wesołowska**
12.20 **Druga twarz**
13.20 **Wesele, ale gdzie?**
13.50 **Królowe życia -** serial
14.30 **Królowe życia -** serial
15.15 **Królowe życia -** serial
15.45 **Express, Pogoda**
16.05 **Gogglebox. Przed telewizorem**
17.05 **Nauka jazdy**
17.45 **Express, Pogoda**
18.05 **Usterka**
18.35 **Złomowisko PL**
19.45 **Express, Pogoda**
20.05 **Dżentelmeni i wieśniacy**
21.15 **Królowe życia -** serial
21.45 **Express, Pogoda**
22.00 **Nic do zgłoszenia**
23.00 **Gogglebox. Przed telewizorem**
0.05 **Kanapowcy**
1.05 **Fachowcy**
1.50 **Kartoteka**
2.55 **Kartoteka**
4.00 **Kossakowski. Inicjacja**
4.30 **Kossakowski. Inicjacja**

TVN 7

5.55 **Szkoła -** serial
6.55 **Szpital -** program obyczajowy
7.55 **Po pierwsze kino**
8.00 **Zakochani po uszy -** serial
8.30 **Rozwód. Walka o wszystko**
9.30 **Ukryta prawda -** program obyczajowy
10.30 **Ukryta prawda -** program obyczajowy
11.30 **Ten moment**
12.00 **Szpital -** program obyczajowy
13.00 **Szkoła -** serial
14.00 **19 + -** serial
14.30 **Sąd rodzinny -** program sądowy
15.30 **Sędzia Anna Maria Wesołowska**
16.30 **Ukryta prawda -** program obyczajowy
17.30 **Brzydula -** serial
18.00 **Rozwód. Walka o wszystko**
19.00 **19 + -** serial
19.30 **Zakochani po uszy -** serial
20.00 **Brzydula -** serial
20.30 **Hotel Paradise -** Rajskie rozdanie
21.30 **Kontakt -** film S - F, USA 1997, reż. Robert Zemeckis, wyk. Jodie Foster, Matthew McConaughey, James Woods, John Hurt, Tom Skerritt, Angela Bassett (HIT)
0.45 **Nagłe zderzenie -** film sensacyjny, USA 1983, reż. Clint Eastwood, wyk. Clint Eastwood, Sondra Locke, Pat Hingle, Bradford Dillman, Paul Drake
3.15 **NOC Magii**

PULS

6.00 **Zbuntowany anioł -** telenowela
7.00 **Lombard: Życie pod zastaw -** serial
9.00 **Rodzinny interes -** serial
10.00 **Zbuntowany anioł -** telenowela
11.00 **Zbuntowany anioł -** telenowela
12.00 **Zaklinaczka duchów -** serial
13.00 **Zaklinaczka duchów -** serial
14.00 **Lombard: Życie pod zastaw -** serial
16.00 **Rodzinny interes -** serial
17.00 **Rodzinny interes -** serial
18.00 **Lombard: Życie pod zastaw -** serial
20.00 **Igrzyska śmierci: W pierścieniu ognia -** dramat sci - fi, USA 2013, reż. Francis Lawrence, wyk. Jennifer Lawrence, Josh Hutcherson, Liam Hemsworth, Woody Harrelson (HIT)
23.00 **Escape Room -** horror, USA 2019, reż. Will Wernick, wyk. Annabelle Stephenson, Billy Flynn, Dan J. Johnson, Elisabeth Hower, Evan Williams, Iris Avalee, John Ierardi, Kelly Delson
0.55 **Kocurek -** komedia, USA 2001, reż. Gregory Poirier, wyk. Bernie Casey, David Ogden Stiers, Horatio Sanz, Jaime Pressly, Jake Busey, Jerry O'Connell, Shannon Elizabeth
2.50 **Dyżur**
3.25 **Taki jest świat**
4.35 **Z archiwum policji**
5.00 **Rodzinny interes -** serial

STOPKLATKA

6.00 Porachunki - etiuda **6.10** Scena Śmiechu **7.05** Plebania - serial **9.05** Klara i wszystko jasne - serial **10.10** Doktor Martin - serial **12.10** Chicago Fire - serial **13.05** Katastrofy w przestworzach **15.20** Atak meteorytów - film katastroficzny, USA **17.00** Chicago Fire sezon 4 - Sprawa wesela - serial **17.55** Wojny magazynowe - serial **19.10** Wojny kontenerowe - serial **20.00** Szyfry wojny - film wojenny, USA **22.50** Trick - film sensacyjny, Polska

TV 4

7.00 Strażnik Teksasu **8.00** Nasz nowy dom **9.00** Sędzia Judy **9.30** Pierwsza miłość **10.20** Nowe Sekrety sąsiadów **10.50** Detektywi w akcji **11.50** Kobra - oddział specjalny **12.55** STOP Drogówka **14.55** Z miłości do dziecka **16.00** Policjantki i Policjanci **17.00** Kochane pieniądze - serial **19.00** Policjantki i Policjanci **20.00** Święty - serial **20.30** Sprawiedliwi - Wydział Kryminalny **21.40** Poza zasięgiem - film sensacyjny **23.30** Wzór - serial

TV6

6.00 TOP 10 - Lista przebojów **7.00** Słoneczny patrol **9.00** Galileo **10.00** Sędzia Judy **11.00** Pamiętniki z wakacji **12.00** Miodowe lata **13.30** Sekrety sąsiadów **14.00** Policjantki i Policjanci **15.00** Detektywi w akcji **16.00** Pierwsza miłość **16.50** Miłość na zakręcie **17.20** Hawaje 5 - 0 **18.15** Miodowe lata **20.00** Galileo **21.00** Kryminalne zagadki Miami **23.00** Rzeka krwi - thriller, USA, 2018, reż. Wes Miller **1.00** STOP Drogówka

TVP SPORT

6.00 Strongman - World's Strongest Man 2019 **6.40** EURO 2012 - Polska - Rosja **8.50** GOL - magazyn Ekstraklasy piłkarskiej **10.50** Boks - Megafights. Amir Khan - Lamont Peterson **13.50** Pełnosprawni **15.00** Piłka nożna - AMP Futbol. Polska - Turcja - **15.50** Niezwykłe historie Biało - Czerwonych. Stanisław Królak **17.55** Piłka ręczna kobiet - PGNiG Superliga 25.kolejka. - **19.55** Snooker - Championship League - Dzień 4, sesja wieczorna - **22.00** Sportowy Wieczór **22.40** Boks - Gala PZB Suzuki Boxing Night 6 - Lublin **1.00** Boks - Gala MB Boxing Night 9 - Szklarska Poręba, cz. 2 - walka wieczoru Parzęczewski - Galovar **1.50** Sporty walki - Gala MMA ONE Championship - ONE on TNT II, Singapur **3.40** Sporty walki - Gala MMA Armia Fight Night - Łódź **5.10** Zakończenie dnia

EUROSPORT

8.30 Kolarstwo. Giro d'Italia, World Tour, Włochy 4. etap **9.30** Tenis. US Open, Nowy Jork, Stany Zjednoczone Finał **10.30** Formuła E. MŚ, E - Prix Monako - podsumowanie **11.30** Kolarstwo. Giro d'Italia, World Tour, Włochy 4. etap **12.30** Kolarstwo. Giro d'Italia, World Tour, Włochy 4. etap **13.00** Kolarstwo. World Tour, Włochy 5. etap **15.00** Kolarstwo. World Tour, Włochy 5. etap **17.30** Kolarstwo **19.00** Igrzyska Olimpijskie: All Around **19.30** Kolarstwo. World Tour, Włochy 5. etap **20.40** Piłka ręczna. Liga Mistrzów **22.30** Kolarstwo. Tour of Hungary, Węgry 1. etap **23.30** Kolarstwo. World Tour, Włochy 5. etap **0.30** Igrzyska Olimpijskie: Day Jobs **1.00** Igrzyska Olimpijskie: Day Jobs **1.30** Tenis. US Open, Nowy Jork, Stany Zjednoczone Finał **3.00** Kolarstwo. World Tour, Włochy 5. etap **4.30** Tenis. Roland Garros, Paryż, Francja Finał

POLSAT 2

6.00 Disco Gramy **7.00** Joker **8.00** Trudne sprawy **9.05** Drwale i inne opowieści Bieszczadu **9.35** Drwale i inne opowieści Bieszczadu **10.00** Na ratunek 112 **10.30** Sekrety rodziny **11.30** Dlaczego ja? **12.30** Nasz nowy dom **13.30** Świat według Kiepskich **14.00** Świat według Kiepskich **14.30** Świat według Kiepskich **15.00** Trudne sprawy **16.00** Nasz nowy dom **17.00** Sekrety rodziny **18.00** Malanowski i Partnerzy **18.30** Malanowski i Partnerzy **19.00** Gliniarze **20.05** Wydarzenia **20.40** Gość Wydarzeń **21.10** Trudne sprawy **22.10** Dlaczego ja? **23.10** Świat według Kiepskich **23.40** Świat według Kiepskich **0.10** Ślad **1.05** Zdrady **2.05** Wydarzenia **2.50** Wystarczy chcieć **3.20** Echo lasu **3.50** Magazyn Atleci **4.20** Magazyn Atleci **4.45** Magazyn Atleci **5.20** Gliniarze **5.45** Telezakupy TV Okazje

SUPER POLSAT

6.00 Wydarzenia **6.35** SuperLudzie Extra **7.00** Psi patrol **7.30** Psi patrol **8.00** Kung Fu Panda: Legenda o niezwykłości **8.30** Wallykazam! **9.00** Wallykazam! **9.30** SpongeBob Kanciastoporty **10.00** SuperLudzie **10.30** Świat według Kiepskich **11.00** Nasz nowy dom **12.00** Niania **12.30** Niania **13.00** Chirurdzy **14.00** Chirurdzy **15.00** TOP CHEF **16.30** Hell's Kitchen - Piekielna Kuchnia **18.00** Nasz nowy dom **19.00** Świat według Kiepskich **19.30** Świat według Kiepskich **20.00** Dorwać byłą - komedia romantyczna, USA, 2010, reż. Andy Tennant, wyk. Gerard Butler, Jennifer Aniston, Gio Perez, Joel Garland **22.15** Wykolejony - thriller, USA, Wielka Brytania, 2005, reż. Mikael Hafström, wyk. Clive Owen, Jennifer Aniston, Vincent Cassel, Melissa George **0.30** Miasto długów **1.30** Miasto długów **2.30** Gliniarze **3.30** Na ratunek 112 **4.00** Na ratunek 112

TVP INFO

5.35 Serwis Info, Pogoda, Serwis Sportowy co pół godziny **13.59** Serwis Info **14.29** Serwis Info **14.49** Pogoda **14.59** Serwis Info **15.29** Info Dzień **15.54** Pogoda **15.59** Info Dzień **17.00** Teleexpress **17.15** Teleexpress Extra **17.30** O co chodzi - magazyn publicystyczny **18.00** Panorama **18.19** Serwis Info **18.37** O tym się mówi - magazyn **19.30** Wiadomości **19.58** Gość Wiadomości **20.13** Minęła 20ta **21.00** Nie da się ukryć - magazyn **21.25** Serwis Info **21.41** Pogoda **21.50** W tyle wizji **22.25** Serwis Info **22.30** W tyle wizji Extra **23.00** INFO Wieczór **23.30** W akcji **23.55** Serwis Info **0.03** Wiadomości **0.31** Gość Wiadomości **0.56** Pogoda **1.00** Minęła 20ta **1.55** W tyle wizji **2.30** Serwis Info **2.35** W tyle wizji Extra **3.00** Serwis dla Polonii **3.16** Pogoda **3.45** Filmy Dokumentalne TVP INFO **4.11** Taśmy bezpieki - Paweł Jasienica

TRWAM

11.30 Myśląc Ojczyzna **11.40** Prosto o gospodarce **12.00** Regina Coeli **12.03** Informacje dnia **12.20** Mojżesz - 10 przykazań **13.15** Misyjna Eucharystia w Gahunga **13.30** Msza święta **14.20** 100 cudownych miejsc na świecie **14.30** Filmowe Życiorysy **15.35** Jan Paweł II (1978 - 2005) **15.50** Ma się rozumieć **16.00** Informacje dnia **16.10** Na zdrowie **16.30** Po co nam wykopaliska? **17.00** Po stronie prawdy **17.30** Rykoszetem **17.55** Poczet Wielkich Polaków **18.00** Regina Coeli **18.05** Informacje dnia **18.15** Rozmowy niedokończone **19.25** Święty na każdy dzień **19.30** Brat Franciszek **20.00** Informacje dnia **20.20** Różaniec **20.50** Myśląc Ojczyzna **21.00** Apel Jasnogórski **21.20** Informacje dnia **21.40** Polski Punkt Widzenia **22.00** Mojżesz - 10 przykazań **22.50** Objawienie w Paray **23.45** Jan Paweł II (1978 - 2005)

KULTURA

7.00 Teledysk **8.00** Informacje kulturalne **8.30** Niedziela z... Ewą Konstancją Bułhak **9.25** Kocie ślady - film TVP **11.00** Komediantka - serial **12.05** Komediantka - serial **13.05** Pola **13.30** Rzecz Polska - Figurka z Ćmielowa - cykl dok. **13.45** Monika Sosnowska **14.05** Tamte lata, tamte dni - Anna Dymna - magazyn **14.35** Ostatnia lekcja - film dok. **15.40** Chce się żyć - film obyczajowy, Polska **17.35** Co dalej? - program publicystyczny **17.55** Urodzeni artyści - Gosia i Tomek Rygalikowie **18.30** Informacje kulturalne **18.55** Saga rodu Forsyte'ów - serial **20.00** Genialna przyjaciółka - sezon 2, 3 - serial **21.15** Na wschód od Hollywood - Słodkich snów - dramat, Włochy, Francja **23.30** Więcej niż fikcja - 78/52. "Psychoza" Hitchcocka - film dok. **1.15** Dziedziniec Kultury NCK - Mistrzowie yassu **2.25** Co dalej? **2.45** Informacje kulturalne

CZWARTEK, 13 MAJA

TVP 1

5.10 **Przysięga (408) -** serial
6.00 **Elif (976) -** serial
6.50 **Policzmy się dla Polski -** felieton
7.00 **Transmisja Mszy Świętej**
7.30 **Pomagamy, nie oceniamy**
8.00 **Wiadomości**, **Pogoda**
8.15 **Kwadrans polityczny**
8.40 **Ranczo s.IX (108) - Gambit geniusza -** serial
9.35 **Komisarz Alex s.VI (72) - Mężczyzna, który patrzy -** serial
10.35 **Ojciec Mateusz s.XXIV (316) - Fatalne zauroczenie -** serial
11.25 **Kasta - Obrona własna -** serial
12.00 **Wiadomości**
12.10 **Agrobiznes**
12.35 **To się opłaca -** magazyn
12.50 **Zainwestuj w marzenia s.III (38) - Nowe media w biznesie -** serial
12.55 **Nasza Ziemia**
13.20 **Nasza Ziemia**
14.00 **Elif (977) -** serial
15.00 **Wiadomości**, **Pogoda**
15.15 **Alarm! -** magazyn
15.35 **Gra słów. Krzyżówka -** teleturniej
16.05 **Przysięga (409) -** serial
17.00 **Teleexpress**
17.15 **Jaka to melodia?**
17.55 **Klan (3809) -** telenowela
18.20 **Kasta - Miłosna piramida -** serial
18.55 **Jeden z dziesięciu -** teleturniej
19.25 **Sport**, **Wiadomości, Pogoda**
20.00 **Modlę się i przebaczam - koncert w 40. rocznicę zamachu na papieża Jana Pawła II**
21.00 **Sprawa dla reportera**
21.55 **Magazyn śledczy**
22.30 **Magazyn kryminalny 997**
23.15 **Motel Polska**
23.50 **Tanie Dranie - Moroz i Kłopotowski komentują świat**
0.35 **Londyńczycy II (8) -** serial
1.30 **Nowa - Nowe życie -** serial
2.30 **Ocaleni -** reality show
3.35 **Sprawa dla reportera**
4.25 **Magazyn śledczy**
4.55 **Zakończenie dnia**

TVP 2

4.55 **Cafe piosenka - Dariusz Kordek -** talk - show
5.25 **Na dobre i na złe (662) - Czy Ty mnie kochasz -** serial
6.20 **Smaki świata po polsku**
6.50 **Familiada -** teleturniej
7.30 **Pytanie na śniadanie**
10.45 **Panorama**
10.50 **Pytanie na śniadanie**
11.15 **Policzmy się dla Polski**
11.25 **Wojciech Cejrowski - boso przez świat - Peru. Sól**
11.50 **Barwy szczęścia (2445) -** serial
12.30 **Koło fortuny -** teleturniej
13.15 **Kozacka miłość (111) -** serial
14.05 **Va Banque (252) -** teleturniej
14.35 **Na sygnale (289) - Urodziny -** serial
15.10 **Górscy ratownicy (65) - Na krawędzi cz. 1 -** serial
16.00 **Koło fortuny -** teleturniej
16.35 **Familiada -** teleturniej
17.15 **Promyk nadziei (37) -** serial
18.00 **Panorama**
18.20 **Va Banque (253) -** teleturniej
18.45 **Kozacka miłość (112) -** serial
19.35 **Barwy szczęścia (2445) -** serial
20.10 **Barwy szczęścia (2446) -** serial
20.45 **Kulisy serialu**
20.55 **Na sygnale (313) - List -** serial
21.15 **Na sygnale (314) - Albo ty, albo ja -** serial
21.50 **Miłość i medycyna s.II (11) -** serial
22.45 **The Good Doctor (42) -** serial
23.40 **Strażnik -** film sensacyjny, USA, reż. Clark Johnson, wyk. Michael Douglas, Kiefer Sutherland, Eva Longoria, Martin Donovan (HIT)
1.35 **Boisko bezdomnych -** film obyczajowy, Polska, reż. Kasia Adamik, wyk. Marcin Dorociński, Rafał Fudalej, Piotr Jagielski, Marek Kalita, Krzysztof Kiersznowski, Eryk Lubos, Maciej Nowak, Dmitrij Piersin, Jacek Poniedziałek, Dariusz Toczek
3.40 **Bez tożsamości (33) -** serial
4.30 **Art Noc - Rawa Blues Festival - Shakin' Dudi**

POLSAT

6.00 **Nowy dzień z Polsat News**
8.40 **Malanowski i Partnerzy**
9.40 **Sekrety rodziny**
10.40 **Dlaczego ja?**
11.40 **Gliniarze**
12.50 **Wydarzenia**
13.25 **Interwencja**
13.40 **Trudne sprawy**
14.40 **Dlaczego ja?**
15.50 **Wydarzenia**, **Pogoda**
16.15 **Interwencja**
16.30 **Na ratunek 112**
17.00 **Gliniarze**
18.00 **Pierwsza miłość**
18.50 **Wydarzenia, Sport, Pogoda**
19.25 **Gość Wydarzeń**
20.05 **Nasz nowy dom**
21.05 **Przyjaciółki**

22.05 **Hotel Marigold -** komediodramat USA, Wielka Brytania, 2012, reż. John Madden, wyk. Judi Dench, Bill Nighy, Maggie Smith, Tom Wilkinson - Zarządca hotelu, Sonny, marzy, aby zmienić ten chylący się ku upadkowi budynek w turystyczną atrakcję. I choć jego metodą działania jest chaos, udaje mu się sprowadzić do Marigold zagranicznych klientów. Ci trafiają tam raczej z przypadku - to jedno z nielicznych miejsc, na które wystarczają ich emerytury. Do hotelu zawitali więc Douglas i Jean, którzy wszystkie oszczędności przeznaczyli na podejrzany internetowy biznes córki. (HIT)
0.40 **Kabaretowa Ekstraklasa**
1.00 **Zakończenie programu**

TVN

5.40 **Uwaga! -** program interwencyjny
6.00 **Ukryta prawda -** program obyczajowy
7.00 **Kuchenne rewolucje -** program kulinarno - rozrywkowy
8.00 **Dzień Dobry TVN -** magazyn
11.35 **Doradca smaku**
11.45 **Ukryta prawda -** program obyczajowy
12.50 **Ukryta prawda -** program obyczajowy
13.50 **Ukryta prawda -** program obyczajowy
14.55 **Szpital -** program obyczajowy
16.00 **LAB -** serial
17.00 **Kuchenne rewolucje -** program kulinarno - rozrywkowy
18.00 **Ukryta prawda -** program obyczajowy
19.00 **Fakty**
19.25 **Uwaga! koronawirus**
19.35 **Sport**
19.45 **Pogoda**
19.55 **Uwaga! -** program interwencyjny
20.10 **Doradca smaku**
20.15 **Na Wspólnej -** serial
20.55 **Milionerzy**
21.30 **Kuchenne rewolucje -** program kulinarno - rozrywkowy

22.30 **Karbala -** film wojenny, Polska, Bułgaria 2015, reż. Krzysztof Łukaszewicz, wyk. Bartłomiej Topa, Antoni Królikowski, Hristo Shopov (HIT)
0.55 **Żywioły Saszy - Ogień -** serial
1.55 **Uwaga! -** program interwencyjny
2.15 **NOC Magii**
3.40 **Szpital -** program obyczajowy

TTV

5.10 **SOS. Ekipy w akcji**
6.15 **Express -** informacje
6.30 **Uwaga!**
6.50 **Ukryta prawda -** program obyczajowy
7.55 **Królowe życia -** serial
8.25 **Gogglebox. Przed telewizorem**
9.25 **Gogglebox. Przed telewizorem**
10.25 **Sędzia Anna Maria Wesołowska**
11.25 **Sędzia Anna Maria Wesołowska**
12.20 **Druga twarz**
13.20 **Wesele, ale gdzie?**
13.50 **Królowe życia -** serial
14.30 **Królowe życia -** serial
15.15 **Królowe życia -** serial
15.45 **Express, Pogoda**
16.05 **Gogglebox. Przed telewizorem**
17.05 **Nauka jazdy**
17.45 **Express, Pogoda**
18.05 **Usterka**
18.35 **Złomowisko PL**
19.45 **Express, Pogoda**
20.05 **Kanapowcy**
21.15 **Królowe życia -** serial
21.45 **Express, Pogoda**
22.00 **Zamiana żon**
23.00 **Damy i wieśniaczki. PL**
0.00 **Królowe życia -** serial
1.00 **Down the road. Zespół w trasie -** serial
1.50 **Kartoteka**
2.50 **Kartoteka**
3.55 **Kossakowski. Nieoczywiste**
4.25 **Kossakowski. Inicjacja**

TVN 7

5.50 **Szkoła -** serial
6.50 **Szpital -** program obyczajowy
7.50 **Po pierwsze kino**
7.55 **Zakochani po uszy -** serial
8.25 **Miłe wieści**
8.30 **Rozwód. Walka o wszystko**
9.30 **Ukryta prawda**
11.30 **Ten moment**
12.00 **Szpital -** program obyczajowy
13.00 **Szkoła -** serial
14.00 **19 + -** serial
14.30 **Sąd rodzinny -** program sądowy
15.30 **Sędzia Anna Maria Wesołowska**
16.30 **Ukryta prawda**
17.30 **Brzydula -** serial
18.00 **Rozwód. Walka o wszystko**
19.00 **19 + -** serial
19.30 **Zakochani po uszy -** serial
20.00 **Brzydula -** serial
20.30 **Hotel Paradise**
21.30 **Pitch Perfect II -** komedia, USA 2015, reż. Elizabeth Banks, wyk. Anna Kendrick, Rebel Wilson, Hailee Steinfeld, Brittany Snow, Skylar Astin (HIT)
0.00 **Kasamowa -** film sensacyjny, USA 1997, reż. Brett Ratner, wyk. Chris Tucker, Charlie Sheen, Gérard Ismaël, Frank Bruynbroek, Heather Locklear, Veronica Cartwright, Paul Sorvino, David Warner
2.00 **Zbrodnie z pierwszych stron gazet -** serial dok.
3.05 **Druga strona medalu -** talk show
3.45 **NOC Magii**

PULS

6.00 **Zbuntowany anioł -** telenowela
7.00 **Lombard: Życie pod zastaw -** serial
9.00 **Rodzinny interes -** serial
10.00 **Zbuntowany anioł -** telenowela
11.00 **Zbuntowany anioł -** telenowela
12.00 **Zaklinaczka duchów -** serial
13.00 **Zaklinaczka duchów -** serial
14.00 **Lombard: Życie pod zastaw -** serial
16.00 **Rodzinny interes -** serial
17.00 **Rodzinny interes -** serial
18.00 **Lombard: Życie pod zastaw -** serial
20.00 **Taxi 3 -** komedia sensacyjna, Francja 2003, reż. Gérard Krawczyk, wyk. Samy Naceri, Frédéric Diefenthal, Bernard Farcy, Bai Ling, Marion Cotillard (HIT)
21.45 **Kobieta na Marsie, mężczyzna na Wenus -** komedia, Francja 2008, reż. Pascale Pouzadoux, wyk. Dany Boon, Juliette Arnaud, Roland Giraud, Sophie Marceau
23.25 **Jeszcze dalej niż Północ -** komedia, Francja 2008, reż. Dany Boon, wyk. Anne Marivin, Dany Boon, Kad Merad, Zoé Félix
1.45 **Menu na miarę**
2.25 **Wojciech Cejrowski. Boso**
2.45 **Taki jest świat**
3.25 **Menu na miarę**
4.00 **Z archiwum policji**
5.00 **Rodzinny interes -** serial

STOPKLATKA

6.00 Kura - etiuda **6.10** Scena Śmiechu **7.05** Plebania - serial **9.05** Klara i wszystko jasne - serial **10.10** Doktor Martin - serial **12.10** Chicago Fire - serial **13.05** Katastrofy w przestworzach **15.25** Strefa zimna - film katastroficzny **17.00** Chicago Fire sezon 4 - 2 - serial **17.55** Wojny magazynowe - serial **19.10** Wojny kontenerowe - serial **20.00** Na szlaku - horror **21.50** W słusznej sprawie - thriller **23.55** Gra w czworokącie - komedia

TV 4

7.00 Strażnik Teksasu **8.00** Nasz nowy dom **9.00** Sędzia Judy **9.30** Pierwsza miłość **10.20** Nowe Sekrety sąsiadów **10.50** Detektywi w akcji **11.50** Kobra - oddział specjalny **12.55** STOP Drogówka **13.55** Galileo **14.55** Z miłości do dziecka **16.00** Policjantki i Policjanci **17.00** Kochane pieniądze - serial **19.00** Policjantki i Policjanci **20.00** Święty - serial **20.30** Sprawiedliwi - Wydział Kryminalny **21.40** Agent XXL 2 - komedia **23.35** Wzór - serial

TV6

6.00 TOP 10 - Lista przebojów **7.00** Słoneczny patrol **9.00** Galileo **10.00** Sędzia Judy **11.00** Pamiętniki z wakacji **12.00** Miodowe lata **14.00** Policjantki i Policjanci **15.00** Detektywi w akcji **16.00** Pierwsza miłość **16.50** Miłość na zakręcie **17.20** Hawaje 5 - 0 **18.15** Miodowe lata **20.00** Galileo **21.00** CSI: Kryminalne zagadki Miami **22.00** Królowie nocy - dramat sensacyjny, USA, 2007, reż. James Gray **0.25** Benny Hill **1.00** Zakończenie programu

TVP SPORT

6.00 Strongman - World's Strongest Man 2019 **6.40** EURO 2012 - Czechy - Polska **8.45** EURO 2012 - 1 finału. Portugalia - Hiszpania **10.45** EURO 2012 - 1 finału. Portugalia - Hiszpania **11.40** Boks - Megafights. Shane Mosley - Sergio Mora **14.15** Piłka nożna - AMP Futbol. Polska - Turcja - **15.45** Hokej na lodzie - NHL - Podsumowanie sezonu zasadniczego **16.30** retransmisja **18.50** Sporty walki - MMA - Professional Fighters League, Atlantic City - Seson regularny, Dzień 3 **21.05** Ring TVP Sport **22.00** Sportowy Wieczór **22.40** Sporty walki - Gala Sportów Walki, Powidz - Walkę mamy we krwi **0.30** Hokej na lodzie - NHL - Podsumowanie sezonu zasadniczego **1.05** transmisja **4.05** Boks - Gala w Miami. walka wieczoru Canelo Saul Alvarez - Avni Yildirim **5.00** Zakończenie dnia

EUROSPORT

8.30 Kolarstwo. Tour of Hungary, Węgry 1. etap **9.30** Tenis. Nowy Jork, Stany Zjednoczone Best of **10.30** Kolarstwo. Giro d'Italia, World Tour, Włochy 4. etap **11.30** Kolarstwo. World Tour, Włochy 5. etap **12.25** Kolarstwo. Giro d'Italia, World Tour, Włochy 6. etap **17.30** Kolarstwo. Belgium Cup, Belgia Mężczyźni **19.00** Igrzyska Olimpijskie: All Around **19.30** Kolarstwo. Giro d'Italia, World Tour, Włochy 6. etap **21.00** Kolarstwo. Tour of Hungary, Węgry 2. etap **22.00** Sports Spotlight **22.30** Tenis. US Open, Nowy Jork, Stany Zjednoczone Finał **23.00** Kolarstwo. Giro d'Italia, World Tour, Włochy 6. etap **0.30** Igrzyska Olimpijskie: Home of The Olympics **1.00** Igrzyska Olimpijskie: Day Jobs **1.30** Tenis. Roland Garros, Paryż, Francja Finał **3.00** Kolarstwo. Giro d'Italia, World Tour, Włochy 6. etap **4.30** Tenis. Roland Garros, Paryż, Francja Finał

POLSAT 2

6.00 Disco Gramy **7.00** Joker **8.00** Trudne sprawy **9.05** Drwale i inne opowieści Bieszczadu - serial dokumentalny **9.35** Drwale i inne opowieści Bieszczadu - serial dokumentalny **10.00** Na ratunek 112 **10.30** Sekrety rodziny **11.30** Dlaczego ja? **12.30** Nasz nowy dom **13.30** Świat według Kiepskich - serial komediowy **14.00** Świat według Kiepskich - seial komediowy **14.30** Świat według Kiepskich - serial komediowy **15.00** Trudne sprawy **16.00** Nasz nowy dom **17.00** Sekrety rodziny **18.00** Malanowski i Partnerzy - serial kryminalny **18.30** Malanowski i Partnerzy - serial kryminalny **19.00** Gliniarze **20.05** Wydarzenia **20.40** Gość Wydarzeń **21.10** Trudne sprawy **22.10** Dlaczego ja? **23.10** Świat według Kiepskich - serial komediowy **23.40** Świat według Kiepskich - serial komediowy **0.10** Ślad **1.10** Zako nczenie programu

SUPER POLSAT

6.00 Wydarzenia **6.35** SuperLudzie Extra **7.00** Psi patrol **7.30** Psi patrol **8.00** Kung Fu Panda: Legenda o niezwykłości **8.30** Wallykazam! **9.30** SpongeBob Kanciastoporty **10.00** SuperLudzie **10.30** Świat według Kiepskich **11.00** Nasz nowy dom **12.00** Niania **12.30** Niania **13.00** Chirurdzy **14.00** Chirurdzy **15.00** TOP CHEF **16.30** Hell's Kitchen - Piekielna Kuchnia **18.00** Nasz nowy dom **19.00** Świat według Kiepskich **19.30** Świat według Kiepskich **20.05** Zastępca - film sensacyjny, USA/Rumunia, 2006, reż. Simon Fellows, wyk. Jean-Claude Van Damme, Julie Cox, Alan Mckenna, William Tapley **22.00** Bez litości - film sensacyjny, USA, 2014, reż. Antoine Fuqua, wyk. Denzel Washington, Marton Csokas, Chloë Grace Moretz, David Harbour **0.50** Kabaretowa Ekstraklasa **1.00** Zakończenie programu

TVP INFO

5.35 Serwis Info, Pogoda, Serwis Sportowy co pół godziny **13.59** Serwis Info **14.29** Serwis Info **14.49** Pogoda **14.59** Serwis Info **15.29** Info Dzień **15.54** Pogoda **15.59** Info Dzień **17.00** Teleexpress **17.15** Teleexpress Extra **17.30** O co chodzi **18.00** Panorama **18.19** Serwis Info **18.37** O tym się mówi - magazyn **19.30** Wiadomości **19.58** Gość Wiadomości **20.13** Minęła 20ta **21.00** Nie da się ukryć - magazyn **21.25** Serwis Info **21.41** Pogoda **21.50** W tyle wizji **22.25** Serwis Info **22.30** W tyle wizji Extra **23.00** INFO Wieczór **23.30** W akcji **23.55** Serwis Info **0.03** Wiadomości **0.31** Gość Wiadomości **0.56** Pogoda **1.00** Minęła 20ta **1.55** W tyle wizji **2.30** Serwis Info **2.35** W tyle wizji Extra **3.00** Serwis dla Polonii **3.16** Pogoda **3.23** W akcji **3.45** Filmy Dokumentalne TVP INFO **4.11** Taśmy bezpieki - Działalność Biura B MSW

TRWAM

12.00 Regina Coeli **12.03** Informacje dnia **12.20** Po stronie prawdy **12.50** Zawierz się Niepokalanej **13.20** Przegląd katolickiego tygodnika „Niedziela" **13.30** Msza święta **14.25** 13. Dzień **15.50** Ma się rozumieć **16.00** Informacje dnia **16.10** Z wędką nad wodę **16.35** Porady Medyczne Bonifratrów **17.00** Akademia pro - life **17.05** Fatima - miejsce wybrane przez Maryję **17.20** Pocztówka z Indii **17.30** Odpowiedzialni za Kościół **17.55** Poczet Wielkich Polaków **18.00** Regina Coeli **18.05** Informacje dnia **18.15** Rozmowy niedokończone **19.25** Święty na każdy dzień **19.30** Cud wirującego słońca **20.00** Informacje dnia **20.20** Różaniec **20.50** Głos Polski **21.00** Apel Jasnogórski **21.20** Informacje dnia **21.40** Polski Punkt Widzenia **22.00** Ziemia Obiecana **23.00** Jan Paweł II i cud w Kostaryce **23.35** Fatima - miejsce wybrane przez Maryję **23.50** Pocztówka z Indii

KULTURA

7.00 Teledysk **8.00** Informacje kulturalne **8.25** Tamte lata, tamte dni - Anna Dymna - magazyn **9.00** Chce się żyć - film obyczajowy **11.00** Komediantka - serial **12.05** Komediantka - serial **13.10** Koniec widzenia **13.30** Rok 2020 - cykl dok. **13.55** Trzeci punkt widzenia **14.35** Wizja lokalna 1901 - film fabularny **16.15** Duże zwierzę - film obyczajowy, Polska **17.35** Co dalej? - program publicystyczny **17.55** Rzecz Polska - Plakat Zamecznika i Polska Szkoła Plakatu - cykl dok. **18.10** Galeria Sztuki Starożytnej - Muzeum Narodowe w Warszawie - reportaż **18.30** Informacje kulturalne **18.55** Saga rodu Forsyte'ów - serial **20.00** Tego się nie wytnie - talk - show **21.30** Życie jest cudem - dramat, Serbia i Czarnogóra, Francja **0.15** Tego się nie wytnie EKSTRA **0.30** Magazyn Rolling Stone, reportaż **1.20** Co dalej?

PIĄTEK, 14 MAJA

TVP 1

7.00 Transmisja Mszy Świętej
7.30 Agape - magazyn
8.00 Wiadomości, Pogoda
8.15 Kwadrans polityczny
8.40 Ranczo s.IX (109) - Potęga mediów - serial
9.35 Komisarz Alex s.VI (73) - Piękna śmierć - serial
10.35 Ojciec Mateusz s.XXII (290) - Stalkerka - serial
11.25 Kasta - Miłosna piramida - serial
12.00 Wiadomości
12.10 Agrobiznes
12.35 Magazyn Rolniczy
12.55 Nasza Ziemia
13.20 Nasza Ziemia
14.00 Elif (978) - serial
15.00 Wiadomości, Pogoda
15.15 Alarm! - magazyn
15.35 Gra słów. Krzyżówka - teleturniej
16.05 Przysięga (410) - serial
17.00 Teleexpress
17.15 Jaka to melodia?
17.55 Klan (3810) - telenowela
18.20 Kasta - Dobre imię - serial
18.55 Jeden z dziesięciu - teleturniej
19.25 Sport, Wiadomości, Pogoda
20.10 Alarm! - magazyn
20.30 Leśniczówka (393) - serial
21.00 Ojciec Mateusz (325) - serial
21.55 Rozmowy kontrolowane - komedia,Polska, reż. Sylwester Chęciński, wyk. Stanisław Tym, Irena Kwiatkowska, Alina Janowska, Krzysztof Kowalewski HIT
23.45 Dobrzy ludzie - thriller, Szwecja, Dania, USA, reż. Henrik Ruben Genz, wyk. Kate Hudson, James Franco, Omar Sy, Tom Wilkinson, Diarmaid Murtagh
1.25 S. W. A. T. - Jednostka specjalna. s.II (38) - serial
2.20 Mrok (8) - Temida - serial
3.10 Magazyn kryminalny 997
3.55 Sekrety najwyższych wieżowców na świecie. Ponad chmurami
4.40 Zakończenie dnia

TVP 2

5.20 Na dobre i na złe (663) - Upadek - serial
6.20 Anna Dymna - spotkajmy się - Weronika Ryba
6.50 Familiada - teleturniej
7.30 Pytanie na śniadanie
10.40 Panorama
10.50 Pytanie na śniadanie
11.15 Policzmy się dla Polski
11.25 Dookoła Bałtyku (1) - magazyn kulinarny
11.50 Barwy szczęścia (2446) - serial
12.30 Koło fortuny - teleturniej
13.15 Kozacka miłość (112) - serial
14.05 Va Banque (253) - teleturniej
14.35 Na sygnale (290) - Kto jest bardziej naiwny? - serial
15.10 Górscy ratownicy (66) - Na krawędzi, cz. 2 - serial
16.00 Koło fortuny - teleturniej
16.35 Familiada - teleturniej
17.15 Promyk nadziei (38) - serial
18.00 Panorama
18.20 Va Banque (254) - teleturniej
18.45 Kozacka miłość (113) - serial
19.35 Barwy szczęścia (2446) - serial
20.05 Barwy szczęścia (2447) - serial
20.35 Kabaret. Super Show Dwójki (11) - program kabaretowy
21.35 Centralne Biuro Humoru (4) - program rozrywkowy
22.55 Muzyka, Taniec, Zabawa
0.00 Kino relaks - Zgadnij kto - komedia, USA, reż. Kevin Rodney Sullivan, wyk. Bernie Mac, Ashton Kutcher, Zoe Saldana HIT
1.55 Mokra robota - film akcji, USA, reż. Mike Gunther, wyk. 50 Cent, Bruce Willis, Ryan Philippe, Jenna Dewan - Tatum, James Remar
3.30 Strażnik - film sensacyjny, USA, reż. Clark Johnson, wyk. Michael Douglas, Kiefer Sutherland, Kim Basinger
5.20 Rodzinka.pl - serial
5.45 Zakończenie dnia

POLSAT

6.00 Nowy dzień z Polsat News
8.40 Malanowski i Partnerzy
9.40 Sekrety rodziny
10.40 Dlaczego ja?
11.40 Gliniarze
12.50 Wydarzenia
13.25 Interwencja
13.40 Trudne sprawy
14.40 Dlaczego ja?
15.50 Wydarzenia, Pogoda
16.15 Interwencja
16.30 Na ratunek 112
17.00 Gliniarze
18.00 Pierwsza miłość
18.50 Wydarzenia, Sport, Pogoda
19.25 Gość Wydarzeń
20.05 Twoja Twarz Brzmi Znajomo

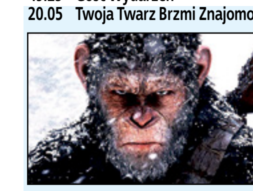

22.05 Wojna o planetę małp - film sci - fi, USA, Kanada, 2017, reż. Matt Reeves, wyk. Andy Serkis, Woody Harrelson, Steve Zahn, Karin Konoval HIT
- W trzecim filmie z przebojowej serii, która cieszy się uznaniem zarówno widzów, jak i krytyków, Cezar i jego małpy uwikłane zostają w zbrojny konflikt z armią ludzi, na czele której stoi bezwzględny Pułkownik. Małpy ponoszą straszliwe straty, podczas gdy Cezar zmaga się z mrocznymi instynktami i wyrusza w drogę, by pomścić swych pobratymców. Gdy Cezar i Pułkownik stają twarzą w twarz, dochodzi do spektakularnej bitwy.
1.25 Ksiądz - horror sci - fi, USA, 2011, reż. Scott Stewart, wyk. Paul Bettany, Karl Urban, Lily Collins
3.20 Tajemnice losu

TVN

5.40 Uwaga! - program interwencyjny
6.00 Ukryta prawda - program obyczajowy
7.00 Kuchenne rewolucje - program kulinarno - rozrywkowy
8.00 Dzień Dobry TVN - magazyn
11.35 Doradca smaku
11.45 Ukryta prawda - program obyczajowy
14.55 Szpital - program obyczajowy
16.00 LAB - serial
17.00 Kuchenne rewolucje - program kulinarno - rozrywkowy
18.00 Ukryta prawda - program obyczajowy
19.00 Fakty
19.25 Uwaga! koronawirus
19.35 Sport
19.45 Pogoda
19.55 Uwaga! - program interwencyjny
20.05 Miłe wieści

20.10 Infiltracja - film sensacyjny, USA, Hong Kong 2006, reż. Martin Scorsese, wyk. Leonardo DiCaprio, Matt Damon, Jack Nicholson, Martin Sheen, Vera Farmiga, Anthony Anderson, Alec Baldwin HIT
23.20 Blade, Wieczny Łowca - horror, USA 1998, reż. Stephen Norrington, wyk. Wesley Snipes, Stephen Dorff, Kris Kristofferson, N'Bushe Wright, Donal Logue, Udo Kier, Arly Jover, Traci Lords
1.55 Kuba Wojewódzki
2.55 Uwaga! - program interwencyjny
3.15 NOC Magii

TTV

5.25 Fachowcy
6.15 Express - informacje
6.30 Uwaga!
6.50 Ukryta prawda
7.50 Królowe życia - serial
8.20 Gogglebox. Przed telewizorem
9.20 Gogglebox. Przed telewizorem
10.20 Sędzia Anna Maria Wesołowska
11.20 Sędzia Anna Maria Wesołowska
12.15 Druga twarz
13.15 Made in Poland
13.45 Królowe życia - serial
14.25 Królowe życia - serial
15.05 10 zadań specjalnych Michela Morana
15.45 Express, Pogoda
16.05 Miłe wieści
16.10 Gogglebox. Przed telewizorem
17.05 Nauka jazdy
17.45 Express, Pogoda
18.05 Usterka
18.35 Złomowisko PL
19.45 Express, Pogoda, Sport
20.10 Gogglebox. Przed telewizorem
21.15 Królowe życia - serial
21.45 Express, Pogoda
22.00 Królowe życia - serial
22.55 Królowe życia - serial
23.55 Damy i wieśniaczki. Za granicą
1.00 Gogglebox. Przed telewizorem
1.40 Seks - wypadki
2.45 Meksykańskie dynastie - serial
3.55 O mały włos...
4.25 Miłość potrzebna od zaraz - serial

TVN 7

5.55 Szkoła - serial
6.55 Szpital - program obyczajowy
7.55 Po pierwsze kino
8.00 Zakochani po uszy - serial
8.30 Rozwód. Walka o wszystko
9.30 Ukryta prawda
11.30 Ten moment
12.00 Szpital - program obyczajowy
13.00 Szkoła - serial
14.00 19 + - serial
14.30 Sąd rodzinny - program sądowy
15.30 Sędzia Anna Maria Wesołowska
16.30 Ukryta prawda - program obyczajowy
17.30 Brzydula - serial
18.00 Rozwód. Walka o wszystko
19.00 Ukryta prawda - program obyczajowy
20.00 Brzydula - serial
20.30 Miłe wieści
20.35 Ślub od pierwszego wejrzenia
21.35 Seks w wielkim mieście - komediodramat, USA 2008, reż. Michael Patrick King, wyk. Sarah Jessica Parker, Kim Cattrall, Kristin Davis, Cynthia Nixon, Chris Noth, Candice Bergen, Jennifer Hudson HIT
0.45 Sufrażystka - film obyczajowy, Wielka Brytania 2015, reż. Sarah Gavron, wyk. Carey Mulligan, Helena Bonham Carter, Meryl Streep, Brendan Gleeson, Anne - Marie Duff, Ben Whishaw
3.00 NOC Magii

PULS

6.00 Zbuntowany anioł - telenowela
7.00 Lombard: Życie pod zastaw - serial
9.00 Rodzinny interes - serial
10.00 Zbuntowany anioł - telenowela
11.00 Zbuntowany anioł - telenowela
12.00 Zaklinaczka duchów - serial
13.00 Zaklinaczka duchów - serial
14.00 Lombard: Życie pod zastaw - serial
16.00 Rodzinny interes - serial
17.00 Rodzinny interes - serial
18.00 Lombard: Życie pod zastaw - serial
20.00 Nocny pościg - film sensacyjny, USA 2015, reż. Jaume Collet - Serra, wyk. Boyd Holbrook, Bruce McGill, Common, Ed Harris, Genesis Rodriguez, Joel Kinnaman, Liam Neeson, Nick Nolte HIT
22.10 Rocky 2 - dramat, USA 1979, reż. Sylvester Stallone, wyk. Burt Young, Carl Weathers, Sylvester Stallone, Talia Shire
0.30 Wściekły pies - film sensacyjny, USA 2017, reż. Jesse V. Johnson, wyk. Keith David, Marko Zaror, Scott Adkins, Vladimir Kulich
2.25 Castle - serial
3.20 Reporterzy. Z życia wzięte
4.20 Z archiwum policji
5.00 Dyżur
5.30 Dyżur

STOPKLATKA

6.00 Krzyżówka - etiuda **6.10** Scena Śmiechu **7.00** Dom - serial **8.55** Rzeczpospolita babska - komedia **11.00** Czarna błyskawica - film sci - fi **13.10** Dwaj zgryźliwi tetrycy - komedia **15.20** Stawka większa niż życie cz. 1 - 2 - serial **17.55** Wojny magazynowe - serial **19.10** Wojny kontenerowe - serial **20.00** Cop Out: Fujary na tropie - komedia kryminalna **22.20** Cube - horror **0.00** Mandragora - film fantasy **1.50** Wesele - dramat

TV 4

9.30 Pierwsza miłość **10.20** Nowe Sekrety sąsiadów **10.50** Detektywi w akcji **11.50** Kobra - oddział specjalny **12.55** STOP Drogówka **13.55** Galileo **14.55** Z miłości do dziecka **15.55** Policjantki i Policjanci **16.55** Najgroźniejsi kierowcy świata **17.35** Najgroźniejsi kierowcy świata **18.20** Najgroźniejsi kierowcy świata **19.00** Policjantki i Policjanci **20.00** Gwiazdy Kabaretu **21.00** Gwiazdy Kabaretu **22.00** Sprawiedliwi - Wydział Kryminalny

TV6

6.00 TOP 10 - Lista przebojów **7.00** Słoneczny patrol **9.00** Galileo **10.00** Sędzia Judy **11.00** Pamiętniki z wakacji **12.00** Miodowe lata **14.00** Policjantki i Policjanci **15.00** Detektywi w akcji **16.00** Pierwsza miłość **16.50** Miłość na zakręcie **17.20** Hawaje 5 - 0 **18.15** Miodowe lata **20.00** Galileo **21.00** CSI: Kryminalne zagadki Nowego Jorku **23.00** Walka z cieniem. Ostatnia runda - film sensacyjny **1.45** Dancing with the Stars. Taniec z Gwiazdami

TVP SPORT

6.00 Strongman - World's Strongest Man 2019 **6.40** EURO 2012 - 1 finału. Niemcy - Włochy **8.50** Retro TVP SPORT **9.45** Retro TVP SPORT **10.55** Retransmisja **12.45** Boks - Megafights **13.45** Boks - Megafights **15.15** Liga Mistrzów - Skróty meczów **16.15** Liga Mistrzów - Skróty meczów **17.55** Piłka ręczna mężczyzn - PGNiG Superliga 23.kolejka . Chrobry Głogów - Vive Kielce **18.35** Piłka ręczna mężczyzn - PGNiG Superliga 23.kolejka . Chrobry Głogów - Vive Kielce **19.55** Lekkoatletyka - MŚ sztafet w Chorzowie dz. 2 **22.00** Sportowy Wieczór **22.40** Sporty walki - MMA - Professional Fighters League, Atlantic City - Seson regularny, Dzień 1 **0.35** Hokej - NHL - skróty meczów **1.05** transmisja **3.50** Sporty walki - Gala MMA ONE Championship - ONE on TNT III, Singapur **5.30** Zakończenie dnia

EUROSPORT

6.00 Kolarstwo. Giro d'Italia, World Tour, Włochy 6. etap **7.00** Tenis. Roland Garros, Paryż, Francja Finał **8.30** Kolarstwo. Tour of Hungary, Węgry 2. etap **9.30** Tenis. Australian Open, Melbourne, Australia Finał **10.30** Kolarstwo. Giro d'Italia, World Tour, Włochy 6. etap **12.10** Kolarstwo. Challenge Mallorca, Hiszpania 1. etap **12.40** Kolarstwo. Giro d'Italia, World Tour, Włochy 7. etap **17.30** Kolarstwo **19.00** Igrzyska Olimpijskie: All Around **19.30** Kolarstwo. Giro d'Italia, World Tour, Włochy 7. etap **21.00** Kolarstwo. Tour of Hungary, Węgry 3. etap **22.00** Tenis. Australian Open, Melbourne, Australia Finał **23.00** Kolarstwo. Giro d'Italia, World Tour, Włochy 7. etap **0.00** Kolarstwo. Challenge Mallorca, Hiszpania 1. etap **0.30** Igrzyska Olimpijskie: Head to Head Nadia Comaneci vs. Simone Biles

POLSAT 2

6.00 Disco Gramy **7.00** Joker **8.00** Trudne sprawy **9.05** Drwale i inne opowieści Bieszczadu **10.00** Na ratunek 112 **10.30** Sekrety rodziny **11.30** Dlaczego ja? **12.30** Nasz nowy dom **13.30** Świat według Kiepskich **14.00** Świat według Kiepskich **14.30** Świat według Kiepskich **15.00** Trudne sprawy **16.00** Nasz nowy dom **17.00** Sekrety rodziny **18.00** Malanowski i Partnerzy **18.30** Malanowski i Partnerzy **19.00** Gliniarze **20.05** Wydarzenia **20.40** Gość Wydarzeń **21.10** Bez skrupułów **22.10** Piękni i bezrobotni **22.40** Piękni i bezrobotni **23.10** Pod obserwacją - dramat sci - fi, USA, Kanada, 2009, reż. Ernie Barbarash, wyk. Cuba Gooding Jr, Val Kilmer, Michael Ironside, Tatiana Maslany **1.10** Kabaretowa Ekstraklasa **2.05** Wydarzenia **2.50** Wystarczy chcieć **3.20** Echo lasu **3.50** Magazyn Atleci **4.20** Magazyn Atleci **4.50** Magazyn Atleci

SUPER POLSAT

6.00 Wydarzenia **6.35** SuperLudzie Extra **7.00** Psi patrol **7.30** Psi patrol **8.00** Kung Fu Panda: Legenda o niezwykłości **8.30** Wallykazam! **9.00** Wallykazam! **9.30** SpongeBob Kanciastoporty **10.00** Linia życia. Niepokonani **10.30** Świat według Kiepskich **11.00** Nasz nowy dom **12.00** SuperLudzie **13.00** Chirurdzy **14.00** Chirurdzy **15.00** TOP CHEF **16.30** Hell's Kitchen - Piekielna Kuchnia **18.00** Nasz nowy dom **19.00** Świat według Kiepskich **19.30** Świat według Kiepskich **20.05** Bez litości - film sensacyjny, USA, 2014, reż. Antoine Fuqua, wyk. Denzel Washington, Marton Csokas, Chloë Grace Moretz, David Harbour **22.50**- komedia sensacyjna, USA, 2003, reż. McG, wyk. Cameron Diaz, Drew Barrymore, Lucy Liu, Demi Moore **1.00** Miasto długów **2.00** Gliniarze **3.00** Polacy za granicą **4.00** Na ratunek 112 **4.30** Na ratunek 112 **5.00** Na ratunek 112

TVP INFO

5.35 Serwis Info, Pogoda, Serwis Sportowy co pół godziny **13.59** Serwis Info **14.29** Serwis Info **14.49** Pogoda **14.59** Serwis Info **15.29** Info Dzień **15.54** Pogoda **15.59** Info Dzień **17.00** Teleexpress **17.15** Teleexpress Extra **17.30** O co chodzi - magazyn publicystyczny **18.00** Panorama **18.19** Serwis Info **18.37** O tym się mówi - magazyn **19.30** Wiadomości **19.58** Gość Wiadomości **20.13** Forum - program publicystyczny **21.00** Nie da się ukryć - magazyn **21.25** Serwis Info **21.41** Pogoda **21.50** W tyle wizji **22.25** Serwis Info **22.30** W tyle wizji Extra **23.00** INFO Wieczór **23.30** W akcji **23.55** Serwis Info **0.03** Wiadomości **0.31** Gość Wiadomości **0.56** Pogoda **1.00** Forum - program publicystyczny **1.55** W tyle wizji **2.30** Serwis Info **2.35** W tyle wizji Extra **3.00** Serwis dla Polonii **3.16** Pogoda **3.23** Nie da się ukryć - magazyn

TRWAM

12.20 Ziemia Obiecana **13.20** Chingola **13.30** Msza święta **14.20** 100 cudownych miejsc na świecie **14.30** Zrozumieć Antycywilizację **14.55** Słowo Życia **15.00** Koronka do Bożego Miłosierdzia **15.20** Mocni w wierze **15.50** Ma się rozumieć **16.00** Informacje dnia **16.10** Siódmy sakrament **16.35** Świat na wyciągnięcie ręki **17.00** Regał Mistrzowie **17.30** Antykultura III **17.55** Poczet Wielkich Polaków **18.00** Regina Coeli **18.05** Informacje dnia **18.15** Westerplatte Młodych **18.55** Przegląd katolickiego tygodnika „Niedziela" **19.00** Warto zauważyć... **19.30** Opowieści Theo **19.45** Modlitwa z telefonicznym udziałem dzieci **20.00** Informacje dnia **20.20** Różaniec **20.50** Myśląc Ojczyzna **21.00** Apel Jasnogórski **21.20** Informacje dnia **21.40** Polski Punkt Widzenia **22.00** Ziemia Obiecana **23.00** Pierre Teilhard de Chardin **23.55** Święty na każdy dzień

KULTURA

8.00 Informacje kulturalne **8.30** Kronos **9.15** Sto minut wakacji - komedia **11.00** Komediantka - serial **13.05** Nauka - film dok. **13.30** Młodzi choreografowie współcześni **14.25** Wydarzenie aktualne **14.50** Cary Grant - po drugiej stronie lustra - film dok. **15.55** Życie jako śmiertelna choroba przenoszona drogą płciową - dramat obyczajowy **17.45** Co dalej? **18.00** Rok 2020 - cykl dok. **18.30** Informacje kulturalne **18.55** Reżyserzy - John Frankenheimer - cykl dok. **20.00** Manifesto - film fabularny, Niemcy **21.50** Tego się nie wytnie - talk - show **23.10** Tego się nie wytnie EKSTRA **23.35** Gomorra IV - serial **0.25** Mgnienia oka - film anim. **0.29** Ogień - film anim. **0.30** Jajko - film anim. **0.50** Co dalej? **1.15** Życie jest cudem - dramat, Serbia i Czarnogóra, Francja **4.00** Czy czujesz rytm? Jak muzyka dance podbiła świat, cz. 1 - Rytm - serial

SOBOTA, 15 MAJA

TVP 1

5.05 Klan (3806 - 3807) - telenowela
5.55 Magazyn Ekspresu Reporterów
6.50 Policzmy się dla Polski - felieton
7.00 Transmisja Mszy Świętej
7.35 Rok w ogrodzie
8.00 Rok w ogrodzie Extra - magazyn
8.15 wojsko - polskie.pl (151) - reportaż
8.40 Pełnosprawni (404) - magazyn
9.10 Prywatne życie zwierząt - Inspiracje z natury
9.40 Fascynujący świat - Kosmiczne kolizje - film dok.
10.45 Sprawa dla reportera
11.40 Woda i las. Źródło życia na Ziemi
12.00 Zaproszenie dla rewolwerowca - western, USA, reż. Richard Wilson, wyk. Yul Brynner, Janice Rule, Brad Dexer, Alfred Ryder, George Segal
13.45 Okrasa łamie przepisy - Na flądry do Ustki - magazyn kulinarny
14.15 Z pamięci - Barbara Zbrożyna
14.25 Ozdrowieńcy - /8/ - magazyn
14.55 Policzmy się dla Polski - felieton
15.05 Sekretne życie kotów s.I (8) - reality show
15.55 To był rok!
17.00 Teleexpress, Pogoda
17.30 Jaka to melodia?
18.30 Stulecie Winnych s.III (38) - serial
19.25 Sport, Wiadomości, Pogoda
20.10 Alarm! - magazyn
20.35 Komisarz Alex s.XII (145) - Zamach - serial
21.35 Hit na sobotę - Przynęta - film fabularny, USA, reż. Stephen Knight, wyk. Matthew McConaughey, Diane Lane, Anne Hathaway HIT
23.30 Rozmowy kontrolowane - komedia, reż. Sylwester Chęciński, wyk. Stanisław Tym, Irena Kwiatkowska, Alina Janowska, Krzysztof Kowalewski
1.15 Dobrzy ludzie - thriller, Szwecja, Dania, USA, reż. Henrik Ruben Genz, wyk. James Franco, Kate Hudson, Tom Wilkinson, Sam Spruell
2.55 Jaka to melodia?
3.40 Sekrety najwyższych wieżowców na świecie. Ponad chmurami

TVP 2

5.50 Barwy szczęścia (2443) - serial
6.25 Barwy szczęścia (2444) - serial
6.55 M jak miłość (1588) - serial
7.55 Pytanie na śniadanie
11.15 Zainwestuj w marzenia s.III (38) - Nowe media w biznesie - serial
11.30 Rodzinny ekspres - Kardynał Stefan Wyszyński, patron na współczesne czasy - magazyn
12.10 Indianin w kredensie - Film familijny, USA, reż. Frank Oz, wyk. Vincent Kartheiser, David Keith, Steve Coogan, Richard Jenkins
14.00 Familiada - teleturniej
14.35 Koło fortuny - teleturniej
15.15 Wojciech Cejrowski - boso przez świat - Peru. Sól
15.45 Smaki świata po polsku s.II - magazyn
16.20 Na dobre i na złe (810) Ci, którzy zostali - serial
17.20 Na sygnale (313) - List - serial
17.50 Słowo na niedzielę - Ten jeden krok
18.00 Panorama
18.20 Pogoda
18.30 Postaw na milion (265) - teleturniej
19.25 Rodzinka.pl s.VIII (176) - Kwestia perspektywy - serial
20.00 Dance Dance Dance s. III (Finał), cz. 1 - widowisko rozrywkowe
21.05 Dance Dance Dance s. III (Finał), cz. 2 - widowisko rozrywkowe
22.10 Dance Dance Dance s. III (Finał) - Wyniki - widowisko rozrywkowe
22.45 Hity wszech czasów - magazyn muzyczny
23.45 Zawsze tylko ty - film obyczajowy, USA, reż. Richard Loncraine, wyk. Renee Zellweger, Kevin Bacon, Nick Stahl HIT
1.45 Niepokonana Jane - film akcji, USA, reż. Gavin O'Connor, wyk. Joel Edgerton, Noah Emmerich, Rodrigo Santoro, Natalie Portman, Ewan McGregor, Boyd Holbrook
3.30 Bez wstydu - dramat

POLSAT

6.00 Nowy dzień z Polsat News
8.45 Tarzan II - film anim.
10.10 Ewa gotuje
10.40 Nasz nowy dom
11.40 Nasz nowy dom
12.40 Bogaty Dom - Biedny Dom
13.40 Łowcy nagród
14.40 Rolnicy. Podlasie
15.45 Więzienie
17.45 Chłopaki do wzięcia
18.50 Wydarzenia, Sport, Pogoda
19.25 Gość Wydarzeń

20.00 Kapitan Marvel - film sci - fi, USA, Australia, 2019, reż. Anna Boden, Ryan Fleck, wyk. Brie Larson, Samuel L. Jackson, Ben Mendelsohn, Jude Law HIT
- Akcja Kapitan Marvel rozgrywa się w latach 90 - tych XX wieku. Ziemia dostaje się w sam środek galaktycznej wojny pomiędzy obcymi rasami - Kree, a Skrullami. Tytułowa bohaterka, Carol Danvers, stanie się jedną z najpotężniejszych postaci Wszechświata.
22.45 Resident Evil: Zaświaty - horror, USA, 2010, reż. Paul W.S. Anderson, wyk. Milla Jovovich, Ali Larter, Wentworth Miller, Kim Coates
0.55 Rocky Horror Picture Show: Zróbmy to jeszcze raz - horror komediowy, USA, 2016, reż. Kenny Ortega, wyk. Victoria Justice, Ryan McCartan, Laverne Cox, Christina Milian
2.55 Tajemnice losu
4.40 Disco Gramy

TVN

5.10 Uwaga! - program interwencyjny
5.25 Ukryta prawda - program obyczajowy
6.25 Kuchenne rewolucje - program kulinarno - rozrywkowy
7.25 Wymarzone ogrody
8.00 Dzień Dobry TVN - magazyn
11.30 Brzydula - serial
12.00 Brzydula - serial
12.30 Brzydula - serial
13.00 Brzydula - serial
13.30 Brzydula - serial
14.00 Na Wspólnej Omnibus - serial
15.50 MasterChef Junior
17.25 Wymarzone ogrody
18.00 Kuchenne rewolucje **-** program kulinarno - rozrywkowy
19.00 Fakty, Sport
19.35 Pogoda
19.45 Uwaga! - program interwencyjny
20.00 Power Couple - program rozrywkowy

21.35 Wpadka - komedia, USA 2007, reż. Judd Apatow, wyk. Katherine Heigl, Seth Rogen, Paul Rudd, Leslie Mann, Jason Segel HIT
0.10 Ouija - horror, USA, Japonia 2014, reż. Stiles White, wyk. Olivia Cooke, Ana Coto, Daren Kagasoff, Bianca A. Santos
2.00 Kuchenne rewolucje **-** program kulinarno - rozrywkowy
3.00 Uwaga! - program interwencyjny
3.20 NOC Magii

TTV

5.10 Handlarze. Na zlecenie
6.15 Sport
6.25 Express - informacje
6.45 DeFacto
7.15 DeFacto
7.45 Down the road. Zespół w trasie - serial
8.30 Sport
8.40 Gogglebox. Przed telewizorem
9.45 Express, Pogoda
10.05 10 zadań specjalnych Michela Morana - program kulinarno - rozrywkowy
10.35 Kanapowcy
11.35 Nic do zgłoszenia
12.35 Gniewna planeta - dokument
13.40 Damy i wieśniaczki. Za granicą
14.45 Królowe życia - serial
15.45 Express, Pogoda
16.00 Ostre cięcie
16.40 Gogglebox. Przed telewizorem
17.45 Express, Pogoda
18.05 Usterka
18.35 Kanapowcy
19.45 Express, Pogoda
20.05 Królowe życia - serial
21.05 Królowe życia - serial
22.00 Damy i wieśniaczki. PL
23.00 Gogglebox. Przed telewizorem
0.00 Gogglebox. Przed telewizorem
1.00 Gogglebox. Przed telewizorem
1.45 Ostre cięcie
2.30 Oszuści - serial
3.30 Latynoskie królowe - serial

TVN 7

5.15 Szkoła - serial
6.15 Kosmiczny wykop
6.30 Wiza na miłość
7.30 Ukryta prawda
10.25 Hotel Paradise
11.25 Hotel Paradise - Rajskie rozdanie
12.25 Uwolnić orkę II - film przygodowy, USA, Francja 1995, reż. Dwight H. Little, wyk. Jason James Richter, August Schellenberg, Michael Madsen, Jayne Atkinson
14.30 Akademia policyjna II: Pierwsze zadanie - komedia, USA 1985, reż. Jerry Paris, wyk. Steve Guttenberg, Bubba Smith, David Graf, Michael Winslow, Art Metrano
16.15 Władca pierścieni: Drużyna Pierścienia - film przygodowy, Nowa Zelandia, USA, Niemcy 2001, reż. Peter Jackson, wyk. Elijah Wood, Ian McKellen, Viggo Mortensen, Liv Tyler, Sean Astin, Sean Bean, Christopher Lee, Cate Blanchett
20.00 Fantastyczne zwierzęta i jak je znaleźć - film przygodowy, USA, Wielka Brytania 2016, reż. David Yates, wyk. Eddie Redmayne, Katherine Waterston, Dan Fogler HIT
22.50 Wejście smoka - film sensacyjny, USA 1973, reż. Robert Clouse, wyk. Bruce Lee, John Saxon, Shih Kien
1.00 Zbrodnie z pierwszych stron gazet - serial dok.
2.00 Druga strona medalu - talk show

PULS

6.00 Łowcy skarbów - serial
7.00 Taki jest świat
8.00 Lombard: Życie pod zastaw - serial
10.00 Lombard: Życie pod zastaw - serial
12.00 Lombard: Życie pod zastaw - serial
14.00 Lombard: Życie pod zastaw - serial
16.00 Lombard: Życie pod zastaw - serial
18.00 Lombard: Życie pod zastaw - serial
20.00 Rocky 3 - dramat, USA 1982, reż. Sylvester Stallone, wyk. Burt Young, Carl Weathers, Hulk Hogan, Mr.T, Sylvester Stallone, Talia Shire HIT
22.00 John Wick - film sensacyjny, USA 2014, reż. Chad Stahelski, David Leitch, wyk. Adrianne Palicki, Alfie Allen, Keanu Reeves, Michael Nyqvist, Willem Dafoe
0.00 Krzyżowy ogień - film akcji, USA 2011, reż. Ernie Barbarash, wyk. Andrew French, Ivan Kaye, Jean - Claude Van Damme, Kevin Chapman, Scott Adkins
2.00 Castle - serial
3.00 Taki jest świat
4.00 Menu na miarę
4.35 Z archiwum policji
5.00 Dyżur
5.30 Dyżur

STOPKLATKA

6.00 Klara i wszystko jasne - serial **8.00** Komisarz Rex - serial **11.00** Czterej pancerni i pies cz. 5 - 6 - serial **13.35** 1920 Bitwa Warszawska - dramat wojenny **16.05** Rodzina Addamsów 2 - komedia **17.55** Iluzjonista - film kostiumowy **20.00** Resident Evil - horror **22.05** Watchmen. Strażnicy - film akcji, USA **1.20** Jeziorak - dramat kryminalny, Polska **3.35** Rzeczpospolita babska - komedia, Polska **5.40** Nowa Scena Śmiechu

TV 4

6.00 Szczeniak zwany Scooby Doo **6.30** Najgroźniejsi kierowcy świata **8.35** Galileo **10.40** Mistrz kierownicy ucieka, cz. 2 - komedia sensacyjna, **12.45** STOP Drogówka **13.45** Dziewczyny z drużyny: Światowa konfrontacja - komedia romantyczna **15.50** Policjantki i Policjanci **18.50** Domowe rozgrywki **19.00** Galileo **20.00** Policjantki i Policjanci **22.00** Sprawiedliwi - Wydział Kryminalny **0.00** Bez litości 3 - horror, USA, 201

TV6

6.00 TOP 10 **7.05** Flintstonowie **10.30** Flintstonowie: Niech żyje Rock Vegas! - komedia **12.25** Zaczarowane królestwo - film dok. **14.05** Columbo **16.05** Wzór - serial **20.00** Galileo **21.00** CSI: Kryminalne zagadki Nowego Jorku **22.55** Skaza - film sensacyjny, Kanada, 2009, reż. Jeff F. King, wyk. Steve Austin, Walton Goggins, Laura Vandervoort, Donnelly Rhodes **1.05** Dancing with the Stars. Taniec z Gwiazdami **3.00** Benny Hill **3.40** Disco Polo Life **4.40** Disco Polo

TVP SPORT

6.35 Strongman - World's Strongest Man 2019 **7.40** EURO 2012 - FINAŁ. Hiszpania - Włochy FINAŁ. Hiszpania - Włochy 2012 **10.00** Stan futbolu - magazyn **10.55** Piłka nożna - Ekstraliga kobiet, 20.kolejka. **13.10** Piłka ręczna kobiet - PGNiG Superliga 26.kolejka. **15.10** Piłka nożna - 2 liga. 33 kolejka **17.30** Droga do EURO **19.55** EURO 2012 - Polska - Grecja Polska - Grecja 2012 **22.00** Sportowy Wieczór **22.40** Sporty walki - Gala MMA ONE Championship, Singapur **0.35** Sporty walki - MMA - Professional Fighters League, Atlantic City - Seson regularny, Dzień 2 **2.30** Boks - Gala w Los Angeles. A. Dulay - J. L. Gallegos **3.15** Boks - Gala w Los Angeles. J. Fortuna - A. Lozada **4.00** Sporty walki - Gala MMA ONE Championship - ONE on TNT IV, Singapur **5.40** Zakończenie dnia

EUROSPORT

6.00 Kolarstwo. Giro d'Italia, World Tour, Włochy 7. etap **7.00** Tenis. Australian Open, Melbourne, Australia Finał **8.30** Kolarstwo. Tour of Hungary, Węgry 3. etap **9.30** Tenis. Australian Open, Melbourne, Australia Finał **10.30** Kolarstwo. Giro d'Italia, World Tour, Włochy 7. etap **12.05** Kolarstwo. Challenge Mallorca, Hiszpania 2. etap **12.35** Kolarstwo. Giro d'Italia, World Tour, Włochy 8. etap **17.30** Kolarstwo **19.00** Igrzyska Olimpijskie. All Around **19.30** Kolarstwo. Giro d'Italia, World Tour, Włochy 8. etap **21.00** Kolarstwo. Tour of Hungary, Węgry 4. etap **22.00** Tenis. Australian Open, Melbourne, Australia Finał **23.00** Kolarstwo. Giro d'Italia, World Tour, Włochy 8. etap **0.00** Kolarstwo. Challenge Mallorca, Hiszpania 2. etap **0.30** Igrzyska Olimpijskie. All Around **1.00** Igrzyska Olimpijskie. All Around **1.30** Tenis. Australian Open, Melbourne

POLSAT 2

6.00 Disco Gramy **7.00** Awantura o kasę **8.00** Nasz nowy dom **9.00** Dlaczego ja? **10.00** Dlaczego ja? **11.00** Dlaczego ja? **12.00** Dlaczego ja? **13.00** Dlaczego ja? **14.00** Przyjaciółki **15.00** Nasz nowy dom **16.00** Design Dream. Pojedynek na wnętrza **18.00** Komisarz Mama **19.00** Kowalscy kontra Kowalscy **19.30** Kowalscy kontra Kowalscy **20.05** Wydarzenia **20.35** Gość Wydarzeń **21.10** Pod obserwacją - dramat sci - fi, USA, Kanada, 2009, reż. Ernie Barbarash, wyk. Cuba Gooding Jr, Val Kilmer, Michael Ironside, Tatiana Maslany **23.20** W cywilu 5: Pole bitwy - film sensacyjny, USA, 2017, reż. James Nunn, wyk. Mike 'The Miz' Mizanin, Maryse Mizanin, Heath Slater **1.15** Kabaretowa Ekstraklasa **2.05** Wydarzenia **2.50** #JesteśmyDlaDzieci **3.20** Echo lasu **3.50** Echo lasu **4.20** Interwencja **4.35** Interwencja **4.50** Interwencja

SUPER POLSAT

6.00 Wydarzenia **6.35** SuperLudzie Extra **7.00** Psi patrol **9.00** Kung Fu Panda: Legenda o niezwykłości **10.00** Świat według Kiepskich **10.30** Świat według Kiepskich **11.00** SuperLudzie **11.30** Kopernik była kobietą **12.30** Serca dwa **13.00** Nasz nowy dom **14.00** Nasz nowy dom **15.00** Piotruś Pan - film familijny, USA, Wielka Brytania, 2003, reż. P.J. Hogan, wyk. Jeremy Sumpter, Jason Isaacs, Rachel Hurd - Wood, Lynn Redgrave **17.20** Dzwoneczek - film anim. **19.00** Świat według Kiepskich **19.30** Świat według Kiepskich **20.00** Aniołki Charliego: Zawrotna szybkość - komedia sensacyjna, USA, 2003, reż. McG, wyk. Cameron Diaz, Drew Barrymore, Lucy Liu, Demi Moore **22.10** Świat według Kiepskich **23.00** Jeździec znikąd - western **2.05** Polsat SuperHit Festiwal 2019 **2.55** Polsat SuperHit Festiwal 2019 **3.30** Polacy za granicą

TVP INFO

5.55 Serwis Info, Pogoda, Serwis Sportowy co pół godziny **13.59** Serwis Info weekend **14.29** Serwis Info weekend **14.53** Pogoda **15.00** Debata TVP INFO - program publicystyczny **15.29** Info Dzień **15.54** Pogoda **15.59** Info Dzień **17.00** Teleexpress **17.15** Teleexpress Extra **17.30** Studio Wschód - magazyn **18.00** Panorama **18.18** Serwis Info weekend **18.30** Kobiecym okiem - magazyn **18.52** Serwis Info weekend **19.30** Wiadomości - **19.58** Gość Wiadomości - **20.13** Minęła 20ta **21.00** Nie da się ukryć - magazyn **21.25** Serwis Info weekend **21.41** Pogoda **21.50** W tyle wizji **22.25** Serwis Info weekend **22.30** W tyle wizji Extra **23.00** Magazyn śledczy **23.25** INFO Wieczór **0.00** Wiadomości - **0.28** Gość Wiadomości - **0.56** Pogoda **1.00** Salon dziennikarski - program publicystyczny

TRWAM

12.50 Siódmy sakrament **13.20** Ocalić od zapomnienia **13.30** Msza święta **14.20** 100 cudownych miejsc na świecie **14.30** Przegląd Katolickiego Tygodnika "Niedziela" **14.35** Apokryfy **15.30** Wierzę w Boga **16.00** Informacje dnia **16.10** Historia Antoniego Żubryda **17.00** Z Parlamentu Europejskiego **17.30** Mocni Jego mocą **17.55** Poczet Wielkich Polaków **18.00** Regina Coeli **18.05** Informacje dnia **18.15** Rozmowy niedokończone **19.25** Święty na każdy dzień **19.30** Katecheza ks. bp. Antoniego Długosza **19.45** Modlitwa z telefonicznym udziałem dzieci **20.00** Informacje dnia **20.20** Różaniec **20.50** Myśląc Ojczyzna **21.00** Apel Jasnogórski **21.20** Informacje dnia **21.40** Polski Punkt Widzenia **22.00** Guadalupe - żywy obraz **22.55** Kolory Świętości **23.00** Śladami apostoła Pawła **23.50** 100 cudownych miejsc na świecie

KULTURA

7.00 Leonard Cohen - pieśni miłości **8.00** Informacje kulturalne **8.30** Orkiestra, Australia **8.45** Czarodziej i kwiaciarka - film anim. **9.05** Niewiarygodne przygody Marka Piegusa - serial **10.15** Czarne chmury - serial **11.15** Scena taneczna - Młodzi choreografowie współcześni **12.20** Urodzeni artyści - Jan i Tadeusz Polkowscy **12.50** Niepospolita - film kr.metr. **13.30** Teatr Sensacji - Stawka większa niż życie - Noc w szpitalu **14.45** Tego się nie wytnie - talk - show **16.15** Stąd do wieczności - dramat wojenny **18.15** Tamte lata, tamte dni - Marta Lipińska **18.45** Czy czujesz rytm? Jak muzyka dance podbiła świat - serial **20.00** Maria Antonina - film kostiumowy **22.10** Pilecki ucieczka do wolności Koncert L. U. C - koncert **23.05** Seans kultowy - Waleria i tydzień cudów - film fabularny **0.30** Urodzeni artyści - Jan i Tadeusz Polkowscy

TVP 1

4.40 **Klan (3808 - 3810) -** telenowela
6.00 **Słownik polsko@polski**
6.25 **wojsko - polskie.pl (151) -** reportaż
6.55 **Słowo na niedzielę**
7.00 **Transmisja Mszy Świętej**
8.00 **Tydzień**
8.30 **Zakochaj się w Polsce -** magazyn
9.05 **Weterynarze z sercem**
9.30 **Przyrodnik na tropie - Zwierzęta synantropijne -** cykl dok.
10.05 **Wielkie rodziny (8) -** dokument
10.55 **Słowo na niedzielę**
11.00 **Transmisja Mszy Świętej**
11.55 **Między ziemią a niebem**
12.00 **Regina Coeli**
12.15 **Między ziemią a niebem**
12.50 **Pasterz - Modlitewna odnowa narodu. -** serial dok.
13.15 **BBC w Jedynce - Niedźwiedzie w nowym domu, cz. 1 -** film dok.
14.15 **Z pamięci - Hotel Europejski**
14.25 **Okrasa łamie przepisy - Na flądry do Ustki -** magazyn kulinarny
14.55 **Policzmy się dla Polski -** felieton
15.05 **Komisarz Alex s.XII (145) - Zamach -** serial
16.05 **Rolnik szuka żony -** reality show
17.00 **Teleexpress, Pogoda**
17.30 **Ojciec Mateusz s.XXV - Ojciec Mateusz (325) -** serial
18.30 **Jaka to melodia?**
19.25 **Sport, Wiadomości, Pogoda**
20.15 **Stulecie Winnych s.III (39) -** serial
21.15 **To był rok!**
22.25 **Zakochana Jedynka - Bella Germania - ep. 1 -** serial
0.10 **Przynęta -** film fabularny, USA, reż. Stephen Knight, wyk. Matthew McConaughey, Diane Lane, Anne Hathaway HIT
2.05 **Monster -** film fabularny, USA, Niemcy, reż. Patty Jenkins, wyk. Charlize Theron, Scott Wilson, Christina Ricci
4.00 **Jaka to melodia?**
4.50 **Z pamięci - Hotel Europejski**
4.55 **Zakończenie dnia**

TVP 2

5.20 **Barwy szczęścia (2445 - 2447) -** serial
6.55 **M jak miłość (1589) -** serial
7.55 **Pytanie na śniadanie**
10.50 **Dookoła Bałtyku (2) -** magazyn
11.15 **Dance Dance Dance -** widowisko rozrywkowe
13.20 **Dance Dance Dance s. III (Finał) - Wyniki**
14.00 **Familiada -** teleturniej
14.35 **Koło fortuny -** teleturniej
15.15 **Szansa na sukces. Opole 2021**
16.15 **Na sygnale (314) -** serial
16.45 **Lajk!**
17.00 **Zainwestuj w marzenia s.III (38) - Nowe media w biznesie -** serial
17.15 **Moje życie XXL (8) -** reality show
18.00 **Panorama, Pogoda**
18.30 **Wojciech Cejrowski - boso**
19.00 **Smaki świata po polsku**
19.25 **Rodzinka.pl s.VIII (177) - Życie nie jest nudne -** serial
20.00 **Postaw na milion -** teleturniej
21.00 **Niepokonana Jane -** film akcji, USA, reż. Gavin O'Connor, wyk. Joel Edgerton, Noah Emmerich, Rodrigo Santoro, Natalie Portman, Ewan McGregor, Boyd Holbrook HIT
22.50 **Kino bez granic - Snowden -** film sensacyjny, Niemcy, USA, reż. Oliver Stone, wyk. Joseph Gordon - Lewitt, Shailene Woodley, Zachary Quinto
1.10 **Fale -** film obyczajowy, Polska, reż. Grzegorz Zariczny, wyk. Anna Kęsek, Katarzyna Kopeć, Tomasz Schimscheiner, Jolanta Olszewska, Edyta Torhan, Daniel Furmaniak, Beata Schimscheiner, Artur Krajewski, Krystyna Włościak, Ewelina Starejki
2.40 **Bezmiar sprawiedliwości -** dramat, Polska, reż. Wiesław Saniewski, wyk. Jan Frycz, Bożena Stachura, Robert Olech, Jan Englert, Artur Barciś, Artur Żmijewski, Danuta Stenka, Robert Gonera, Ewa Wencel, Ewa Błaszczyk
4.45 **Zakończenie dnia**

POLSAT

6.00 **Nowy dzień z Polsat News**
8.35 **Dom -** film anim.
10.40 **Auta -** film anim.
13.10 **Opowieści z Narnii: Podróż Wędrowca do Świtu -** film fantasy, USA, reż. Michael Apted, wyk. Ben Barnes, Skandar Keynes, Georgie Henley, Will Poulter
15.40 **Twoja Twarz Brzmi Znajomo**
17.40 **Nasz nowy dom**
18.40 **Domowe rozgrywki**
18.50 **Wydarzenia, Sport, Pogoda**
19.30 **Państwo w Państwie**
20.00 **Kabaret na żywo - Klinika Skeczów Męczących**

22.05 **Faceci w czerni 3 -** komedia sci - fi, USA, 2012, reż. Barry Sonnenfeld, wyk. Will Smith, Tommy Lee Jones, Josh Brolin, Emma Thompson - Agenci J i K tym razem wracają do przeszłości. J widział już wiele niewytłumaczalnych i zagadkowych zjawisk w swojej 15 - letniej karierze Faceta w Czerni, ale nic i nikt, nawet obcy, nie wprawiają go w zakłopotanie tak bardzo, jak jego sarkastyczny, małomówny partner. Gdy jednak życie K i los planety są zagrożone, agent J musi wyruszyć w podróż w czasie, by przywrócić sprawom właściwy bieg. HIT
0.20 **Zabójczy cel -** film sensacyjny, Kanada, USA, 2008, reż. Jeff King, wyk. Steven Seagal, Holly Dignard, Chris Thomas King, Michael Filipowich
2.40 **Tajemnice losu**

TVN

5.05 **Uwaga! -** program interwencyjny
5.25 **Ukryta prawda**
6.25 **Kuchenne rewolucje**
7.25 **Nowa Maja w ogrodzie**
7.55 **Akademia ogrodnika**
8.00 **Dzień Dobry TVN -** magazyn
11.30 **Budując marzenia -** program lifestylowy
12.05 **Co za tydzień -** magazyn
12.40 **Power Couple -** program rozrywkowy
14.10 **Lego Masters**
15.40 **Charlie i fabryka czekolady -** film przygodowy, USA, Wielka Brytania 2005, reż. Tim Burton, wyk. Johnny Depp, Freddie Highmore, David Kelly, Helena Bonham Carter, Noah Taylor, James Fox, Deep Roy
18.00 **Totalne remonty Szelągowskiej**
19.00 **Fakty, Sport, Pogoda**
19.45 **Uwaga! -** program interwencyjny

20.00 **Wodny świat -** film przygodowy, USA 1995, reż. Kevin Reynolds, wyk. Kevin Costner, Jeanne Tripplehorn, Dennis Hopper, Tina Majorino, Michael Jeter, Gerard Murphy HIT
22.50 **Człowiek Tai Chi -** film sensacyjny, Chiny, Hong Kong, USA 2013, reż. Keanu Reeves, wyk. Tiger Hu Chen, Keanu Reeves, Karen Mok, Hai Yu, Qing Ye
1.00 **Blade, Wieczny Łowca -** horror, USA 1998, reż. Stephen Norrington, wyk. Wesley Snipes, Stephen Dorff, Kris Kristofferson, N'Bushe Wright, Donal Logue, Udo Kier, Arly Jover, Traci Lords
3.35 **NOC Magii**

TTV

5.10 **10 zadań specjalnych Michela Morana**
5.40 **Oszuści -** serial
6.45 **Express -** informacje
7.05 **DeFacto -** Flesz
7.20 **Gogglebox. Przed telewizorem**
8.00 **Niezwykłe hotele bez tajemnic -** serial
9.15 **DeFacto**
9.45 **Express, Pogoda**
10.05 **Down the road. Zespół w trasie -** serial
10.50 **Zamiana żon**
11.55 **Najgorsze polskie tatuaże**
12.40 **Królowe życia -** serial
13.35 **Damy i wieśniaczki. PL**
14.35 **Gogglebox. Przed telewizorem**
15.45 **Express, Pogoda**
16.05 **Gogglebox. Przed telewizorem**
17.10 **Patent na...**
17.45 **Express, Pogoda**
18.05 **Patent na...**
18.35 **Damy i wieśniaczki. Za granicą**
19.45 **Express, Pogoda**
20.00 **Sport**
20.10 **Gogglebox. Przed telewizorem**
21.00 **Gogglebox. Przed telewizorem**
22.00 **Take over, take care**
23.00 **Kanapowcy**
0.00 **Królowe życia -** serial
0.55 **Damy i wieśniaczki. Za granicą**
1.55 **Przepustka -** serial
2.25 **Przepustka -** serial
2.55 **Detektywi. Na zlecenie**
3.40 **Detektywi. Na zlecenie**

NIEDZIELA, 16 MAJA

TVN 7

5.15 **Szkoła -** serial
6.15 **Kosmiczny wykop**
6.30 **Wiza na miłość**
7.25 **Po pierwsze kino**
7.30 **Ukryta prawda**
11.30 **Rozwód. Walka o wszystko**
12.30 **Hotel Paradise - Rajskie rozdanie**
13.30 **Hotel Paradise**
14.30 **Ślub od pierwszego wejrzenia**
15.30 **Akademia policyjna III: Ponowne szkolenie -** komedia, USA 1986, reż. Jerry Paris, wyk. Steve Guttenberg, Bubba Smith, David Graf
17.15 **Fantastyczne zwierzęta i jak je znaleźć -** film przygodowy, USA, Wielka Brytania 2016, reż. David Yates, wyk. Eddie Redmayne, Katherine Waterston, Dan Fogler
20.00 **Władca pierścieni: Dwie wieże -** film przygodowy, Nowa Zelandia, USA, Niemcy 2002, reż. Peter Jackson, wyk. Elijah Wood, Ian McKellen, Viggo Mortensen, Liv Tyler, Sean Astin, John Rhys - Davies HIT
23.50 **Komórka -** film sensacyjny, USA, Niemcy 2004, reż. David R. Ellis, wyk. Kim Basinger, Chris Evans, Jason Statham, William H. Macy, Eric Christian Olsen, Matt McColm, Noah Emmerich, Jessica Biel
1.45 **Zbrodnie z pierwszych stron gazet -** serial dok.
2.50 **Druga strona medalu -** talk show
3.25 **NOC Magii**

PULS

6.00 **Rodzinny interes -** serial
10.00 **Kobieta na Marsie, mężczyzna na Wenus -** komedia, Francja
11.55 **Ace Ventura: Zew natury -** komedia, USA 1995, reż. Steve Oedekerk
13.50 **Najpiękniejsze baśnie braci Grimm: Gęsiareczka -** baśń
15.15 **Najpiękniejsze baśnie braci Grimm: Kot w butach -** baśń
16.30 **Blondynka w koszarach -** komedia, USA 2008, reż. Steve Miner, wyk. Aimee Garcia, Olesya Rulin, Jessica Simpson, Vivica A. Fox
18.25 **Taxi 3 -** komedia sensacyjna, Francja 2003, reż. Gérard Krawczyk, wyk. Samy Naceri, Frédéric Diefenthal, Bernard Farcy, Bai Ling
20.00 **John Wick 2 -** film sensacyjny, USA 2017, reż. Chad Stahelski, wyk. Ian McShane, Keanu Reeves, Laurence Fishburne, Ricardo Scamarcio, Ruby Rose HIT
22.20 **Nocny pościg -** film sensacyjny, USA 2015, reż. Jaume Collet - Serra, wyk. Boyd Holbrook, Bruce McGill, Common, Ed Harris, Genesis Rodriguez, Liam Neeson, Nick Nolte
0.40 **Antidotum -** thriller, USA 2004, reż. David Carson, wyk. Adewale Akinnuoye - Agbaje, Jacqueline Obradors, Kim Coates, Wesley Snipes
2.40 **Dyżur**
3.05 **Taki jest świat**
3.55 **Na jedwabnym szlaku**

STOPKLATKA

6.00 Klara i wszystko jasne - serial **8.00** Komisarz Rex - serial **11.00** Przygody Merlina - serial **13.55** Przetrwać w dziczy 3: powrót do domu - film przygodowy **15.50** Zatańcz ze mną - komedia romantyczna, USA **18.00** Poirot: Niedziela na wsi - film kryminalny, Wielka Brytania **20.00** Rzeka tajemnic - dramat kryminalny, Australia, USA **22.50** Dziewiąte wrota - horror, Francja, Hiszpania, USA **1.40** Człowiek z żelaza - dramat, Polska

TV 4

6.00 Szczeniak zwany Scooby Doo **7.00** Tom i Jerry: Robin Hood i jego Księżna Mysz - film anim. **8.25** Mistrz kierownicy ucieka, cz. 3 - komedia sensacyjna **10.00** Galileo **12.00** STOP Drogówka **13.00** Gwiazdy Kabaretu **14.05** Dziewczyny z drużyny: Światowa konfrontacja - komedia romantyczna **16.05** Stalingrad - dramat wojenny **19.00** Galileo **20.00** Atlas chmur - dramat sci - fi **23.30** Gwiazdy Kabaretu **0.30** Gwiazdy Kabaretu

TV6

6.00 TOP 10 **7.05** Flintstonowie **9.10** Columbo **11.20** Cynamon - film familijny **13.15** Ale Czad! - komedia, USA, 2009, reż. Will Gluck, wyk Nicholas D'Agosto, Eric Christian Olsen, Sarah Roemer, Philip Baker Hall **15.00** Policjantki i Policjanci **20.00** Galileo **21.00** CSI: Kryminalne zagadki Nowego Jorku **22.55** Śmiertelna odwilż - film Kanada, USA, 2009, reż. Mark A.Lewis **0.55** Spadkobiercy **1.55** Władcy móch **2.25** SuperLudzie Extra

TVP SPORT

6.45 Strongman - World's Strongest Man 2003 **7.50** Sporty walki - Gala MMA Armia Fight Night 10 - Łódź **9.35** Retro TVP SPORT - 87. Paulo Sousa w finale LM 96 **10.40** Retro TVP SPORT - 87. Paulo Sousa w finale LM 96 **11.35** Historia Euro. Znowu Francja **12.40** Niezwykłe historie Biało - Czerwonych. S.Królak **13.00** Monaco Grand Prix - The Legend **14.10** Piłka ręczna mężczyzn - PGNiG Superliga 23.kolejka 2 . Azoty Puławy - Wisła Płock **16.00** Droga do EURO **16.40** Piłka nożna - PKO Ekstraklasa, 30.kolejka. **17.20** Piłka nożna - PKO Ekstraklasa, 30.kolejka. - AD **20.35** Sportowy Wieczór **21.20** Piłka nożna - PKO Ekstraklasa, 30.kolejka. - **23.30** Boks - Mistrzostwa Europy AIBA U19, Kielce - Finały - wydarzenia **0.50** Sporty walki - MMA - Professional Fighters League, Atlantic City **3.00** Boks - Megafights. S.Martinez - S.Dzinziruk

EUROSPORT

6.00 Kolarstwo. Giro d'Italia, World Tour, Włochy 2. etap **7.00** Tenis. Australian Open, Melbourne, Australia Finał **8.30** Kolarstwo. Tour of Hungary, Węgry 4. etap **9.30** Tenis. Australian Open, Melbourne, Australia Best of **10.30** Kolarstwo. Giro d'Italia, World Tour, Włochy 8. etap **11.40** Kolarstwo. Challenge Mallorca, Hiszpania 3. etap **12.10** Kolarstwo. Giro d'Italia, World Tour, Włochy 9. etap **17.10** Kolarstwo. Tro Bro Leon Mężczyźni **19.00** Igrzyska Olimpijskie. Head to Head: Nadia Comaneci vs. Simone Biles **19.30** Kolarstwo. Giro d'Italia, World Tour, Włochy 9. etap **21.00** Kolarstwo. Tour of Hungary, Węgry 5. etap **22.00** Tenis. Australian Open, Melbourne, Australia Best of **23.00** Kolarstwo. Giro d'Italia, World Tour, Włochy 9. etap **0.00** Kolarstwo. Challenge Mallorca, Hiszpania 3. etap **0.30** Igrzyska Olimpijskie. All Around

POLSAT 2

6.00 Disco Gramy **7.00** Awantura o kasę **8.00** Nasz nowy dom **9.00** Trudne sprawy **10.00** Trudne sprawy **13.00** Trudne sprawy **14.00** Przyjaciółki **15.00** Nasz nowy dom **16.00** Kabaret na żywo **17.55** Kabaretowa Ekstraklasa **18.00** Komisarz Mama **19.00** Kowalscy kontra Kowalscy **19.30** Kowalscy kontra Kowalscy **20.05** Wydarzenia **20.40** Interwencja **21.00** W cywilu 5: Pole bitwy - film sensacyjny, USA, 2017, reż. James Nunn, wyk. Mike 'The Miz' Mizanin, Maryse Mizanin, Heath Slater **23.00** Piękni i bezrobotni **23.30** Piękni i bezrobotni **0.00** Bez skrupułów **1.00** Kabaretowa Ekstraklasa **2.05** Wydarzenia **2.50** #JesteśmyDlaDzieci **3.20** Oblicza Ameryki **3.45** Piotr Rubik Koncert Wielkanocny (Najlepsze Oratoria) **4.55** Drwale i inne opowieści Bieszczadu **5.20** Ciemna strona miasta **5.45** Telezakupy TV Okazje

SUPER POLSAT

6.00 Wydarzenia **6.35** SuperLudzie Extra **7.00** Psi patrol **9.00** Kung Fu Panda: Legenda o niezwykłości **9.30** Kung Fu Panda: Legenda o niezwykłości **10.00** Design Dream. Pojedynek na wnętrza **11.00** Kabaretowa Ekstraklasa **11.10** Piotruś Pan - film familijny **13.35** Dzwoneczek - film anim. **15.05** Ania z Zielonego Wzgórza - ciąg dalszy (1) - film obyczajowy **17.25** Jak rozpętałem II wojnę światową cz. 2 - Za bronią - komedia wojenna **19.00** Świat według Kiepskich **19.30** Świat według Kiepskich **20.00** Jeździec znikąd - western, USA, 2013, reż. Gore Verbinski, wyk. Johnny Depp, Armie Hammer, William Fichtner, Tom Wilkinson **23.05** Taxi 5 - komedia sensacyjna, Francja, 2017, reż. Franck Gastambide, wyk. Franck Gastambide, Malik Bentalha, Bernard Farcy, Salvatore Esposito **1.15** Kabaretowa Ekstraklasa **1.30** Gliniarze **5.30** Na ratunek 112

TVP INFO

5.55 Serwis Info, Pogoda, Serwis Sportowy co pół godziny **13.59** Serwis Info weekend **14.29** Serwis Info weekend **14.52** Pogoda **15.00** Debata Senior - program publicystyczny **15.29** Serwis Info weekend **15.54** Pogoda **16.00** Okiem Wiary - magazyn **16.29** Serwis Info weekend **17.00** Teleexpress **17.15** Teleexpress Extra **17.30** Teleexpress na deser - **17.45** Serwis Info weekend **18.01** Panorama **18.18** Serwis Info weekend **18.25** Studio Zachód - magazyn **18.50** INFO V4+ **19.05** Głębia ostrości **19.30** Wiadomości - **19.58** Gość Wiadomości - **20.13** Minęła 20ta **21.00** W pełnym świetle - magazyn **21.30** Serwis Info weekend **21.42** Pogoda **21.50** Strefa starcia - program publicystyczny **23.00** INFO Wieczór **23.55** Serwis Info weekend **0.03** Wiadomości - **0.31** Gość Wiadomości - **0.58** Pogoda **1.07** Woronicza 17 **2.10** Minęła 20ta

TRWAM

9.30 Msza święta **10.35** Przegląd Katolickiego Tygodnika "Niedziela" **10.40** Cuda Jezusa **11.35** Jesteśmy katolikami **12.00** Regina Coeli z Ojcem Świętym Franciszkiem **12.20** Wieś - to też Polska **13.30** Papież Polak do Rodaków **14.10** Opowieść o świętym Polikarpie **15.45** Ivato **16.00** Informacje dnia **16.10** Koncert życzeń **17.00** Zostań Żołnierzem RP **17.15** 100 cudownych miejsc na świecie **17.30** Nowa Ewangelizacja **17.55** Poczet Wielkich Polaków **18.00** Regina Coeli **18.05** Informacje dnia **18.15** Rozmowy niedokończone **19.25** Święty na każdy dzień **19.30** Moja katolicka rodzina **20.00** Informacje dnia **20.20** Różaniec **20.50** Kolory Świętości **21.00** Apel Jasnogórski **21.20** Informacje dnia **21.40** Retrospekcja **21.45** Odebrano Nam całe dzieciństwo **23.00** Jak my to widzimy - z daleka widać lepiej **23.30** Tam, gdzie Bóg płacze

KULTURA

6.50 Myśli na ten czas - pastor Michał Jabłoński. Rozważania z Bachem **7.00** Liturgia prawosławna z cerkwi w Bydgoszczy **8.25** Wschodzące gwiazdy baletu - serial **9.40** Cracovia Danza - Balet o kawie - widowisko baletowe **10.45** Arsene Lupin - serial **11.50** Trzeci punkt widzenia **12.30** Sekret księgi z Kells - film anim. **14.00** Vera Cruz - western **15.45** Rainer Honeck i Filharmonicy Śląscy W. A. Mozart koncert **17.15** Niedziela z... twórczością Zbigniewa Wodeckiego - Zbigniew Wodecki i jego goście **19.30** Zbigniew Wodecki i Mitch & Mitch - koncert **20.00** Taniec pustyni - dramat, USA, Wielka Brytania **21.50** Scena taneczna - Teatr tańca, cz. I - magazyn **22.20** Scena taneczna - Teatr tańca, cz. II - magazyn **22.55** Trzeci punkt widzenia **23.30** Bannion - film fabularny, USA **1.05** Mgnienia oka - film anim.

TVP 1

5.15 **Przysięga (410) -** serial
6.00 **Elif (978) -** serial
6.50 **Policzmy się dla Polski -** felieton
7.00 **Transmisja Mszy Świętej**
7.30 **Okiem Wiary -** magazyn
8.00 **Wiadomości, Pogoda**
8.15 **Kwadrans polityczny**
8.30 **Policzmy się dla Polski -** felieton
8.40 **Ranczo s.IX (110) - Boska cząstka -** serial
9.35 **Komisarz Alex s.VI (74) - Zabójczy tarot -** serial
10.35 **Ojciec Mateusz s.XVII (213) - Odkupienie -** serial
11.25 **Kasta - Dobre imię -** serial
12.00 **Wiadomości**
12.10 **Agrobiznes**
12.35 **Magazyn Rolniczy**
12.55 **BBC w Jedynce - Niedźwiedzie w nowym domu, cz. 1 -** film dok.
14.00 **Elif (979) -** serial
15.00 **Wiadomości, Pogoda**
15.15 **Alarm! -** magazyn
15.35 **Gra słów. Krzyżówka -** teleturniej
16.05 **Przysięga (411) -** serial
17.00 **Teleexpress**
17.15 **Jaka to melodia?**
17.55 **Klan (3811) -** telenowela
18.20 **Kasta - Wysokie ceny -** serial
18.55 **Jeden z dziesięciu -** teleturniej
19.25 **Sport, Wiadomości, Pogoda**
20.10 **Alarm! -** magazyn
20.30 **Leśniczówka (394) -** serial
21.00 **Teatr Telewizji - Ambasador**, reż. Erwin Axer, wyk. Zbigniew Zapasiewicz, Maja Komorowska, Krzysztof Kowalewski, Henryk Bista, Marcin Troński HIT
22.45 **Świat bez fikcji - Trolle w natarciu -** film dok.
23.50 **Putin. historia rosyjskiego szpiega. Wieczny przywódca**
0.50 **Bella Germania -** ep. 1 - serial
2.35 **Jackie i Ryan -** dramat obyczajowy, USA, reż. Ami Canaan Mann, wyk. Katherine Heigl, Ben Barnes, Clea DuVall, Sheryl Lee
4.10 **Everest nadludzkie wyzwanie**

TVP 2

6.10 **Policzmy się dla Polski**
6.20 **Cichy legion - Męczennik tajemnicy sumienia Ksiądz Piotr Oborski**
6.30 **Cichy legion - nie białą, nie czerwoną, ale biało - czerwoną Ks. Stanisław Domański.**
6.50 **Familiada -** teleturniej
7.20 **Policzmy się dla Polski**
7.30 **Pytanie na śniadanie**
11.15 **Policzmy się dla Polski - Policzmy się dla Polski (83) -** felieton
11.25 **Rodzinka.pl s.VI (137) - Płoną góry, płoną lasy -** serial
11.50 **Barwy szczęścia (2447) -** serial
12.30 **Koło fortuny -** teleturniej
13.15 **Kozacka miłość (113) -** serial
14.05 **Va Banque (254) -** teleturniej
14.35 **Na sygnale (291) - To jest Twoje dziecko -** serial
15.05 **Górscy ratownicy (67) - Między niebem a ziemią, cz. 1 -** serial
15.50 **Zainwestuj w marzenia s.III (39) - ePUAP -** serial
16.00 **Koło fortuny -** teleturniej
16.35 **Familiada -** teleturniej
17.15 **Promyk nadziei (39) -** serial
18.00 **Panorama**
18.20 **Va Banque (255) -** teleturniej
18.45 **Kozacka miłość (114) -** serial
19.35 **Barwy szczęścia (2447) -** serial
20.10 **Barwy szczęścia (2448) -** serial
20.40 **Kulisy serialu**
20.55 **M jak miłość (1590) -** serial
21.50 **Miłość i medycyna s.II (12) -** serial
22.45 **The Good Doctor (43) -** serial
23.35 **Florida Project, The -** film obyczajowy, USA, reż. Sean Baker, wyk. Willem Dafoe, Brooklynn Prince, Valeria Cotto HIT
1.35 **Warto kochać (57) -** serial
2.35 **Samotność w sieci -** film obyczajowy, Polska, reż. Witold Adamek, wyk. Magdalena Cielecka, Andrzej Chyra, Szymon Bobrowski, Kinga Preis, Anna Dymna, Agnieszka Grochowska, Ruby Rosales, Jan Englert, Piotr Chodzeń, Paweł Kukiz
4.45 **Zakończenie programu**

POLSAT

6.00 **Nowy dzień z Polsat News**
8.40 **Malanowski i Partnerzy**
9.40 **Sekrety rodziny**
10.40 **Dlaczego ja?**
11.40 **Gliniarze**
12.50 **Wydarzenia**
13.25 **Interwencja**
13.40 **Trudne sprawy**
14.40 **Dlaczego ja?**
15.50 **Wydarzenia, Pogoda**
16.15 **Interwencja**
16.30 **Na ratunek 112**
17.00 **Gliniarze**
18.00 **Pierwsza miłość**
18.50 **Wydarzenia, Sport, Pogoda**
19.25 **Gość Wydarzeń**

20.05 **MEGA HIT - Kingsman: Tajne służby -** komedia sensacyjna, Wielka Brytania, USA, 2014, reż. Matthew Vaughn, wyk. Colin Firth, Taron Egerton, Samuel L. Jackson - Kingsman to elitarna organizacja pozarządowa, zrzeszająca wybitnych tajnych agentów - dżentelmenów, którzy uważają się za współczesnych arturiańskich rycerzy. Kiedy podczas akcji ginie jeden z nich, pozostali mają za zadanie znaleźć jego godnego zastępcę. HIT
22.55 **Mission: Impossible 2 -** film sensacyjny, USA, Niemcy, 2000, reż. John Woo, wyk. Tom Cruise, Dougray Scott, Brendan Gleeson, Richard Roxburgh
1.40 **Cold Creek Manor -** thriller, USA, Kanada, Wielka Brytania, 2003, reż. Mike Figgis, wyk. Dennis Quaid, Sharon Stone, Stephen Dorff
4.20 **Tajemnice losu**

TVN

5.05 **Uwaga! -** program interwencyjny
5.20 **Nowa Maja w ogrodzie**
5.50 **Akademia ogrodnika**
6.00 **Ukryta prawda -** program obyczajowy
7.00 **Kuchenne rewolucje -** program kulinarno - rozrywkowy
8.00 **Dzień Dobry TVN -** magazyn
11.35 **Miłe wieści**
11.45 **Ukryta prawda -** program obyczajowy
12.50 **Ukryta prawda -** program obyczajowy
14.55 **Szpital -** program obyczajowy
16.00 **LAB -** serial
17.00 **Kuchenne rewolucje -** program kulinarno - rozrywkowy
18.00 **Ukryta prawda -** program obyczajowy
19.00 **Fakty, Sport, Pogoda**
19.25 **Uwaga! koronawirus**
19.55 **Uwaga! -** program interwencyjny
20.10 **Doradca smaku**
20.15 **Na Wspólnej -** serial
20.55 **Milionerzy**
21.30 **Totalne remonty Szelągowskiej**

22.30 **Firewall -** film sensacyjny, USA, Australia 2006, reż. Richard Loncraine, wyk. Harrison Ford, Paul Bettany, Virginia Madsen, Jimmy Bennett, Robert Patrick, Robert Forster, Alan Arkin HIT
0.40 **Co za tydzień -** magazyn
1.15 **Strzelec -** serial
2.15 **Uwaga! -** program interwencyjny
2.35 **NOC Magii**
4.00 **Szpital -** program obyczajowy

TTV

5.05 **SOS. Ekipy w akcji**
6.00 **Sport**
6.05 **Express -** informacje
6.30 **Uwaga!**
6.50 **Ukryta prawda -** program obyczajowy
7.45 **DeFacto**
8.10 **Przyłapani na zdradzie**
9.20 **Gogglebox. Przed telewizorem**
10.20 **Sędzia Anna Maria Wesołowska**
11.20 **Sędzia Anna Maria Wesołowska**
12.15 **Druga twarz**
13.15 **Made in Poland**
13.45 **Królowe życia -** serial
14.30 **Królowe życia -** serial
15.15 **Królowe życia -** serial
15.45 **Express, Pogoda**
16.05 **Gogglebox. Przed telewizorem**
17.05 **Nauka jazdy**
17.45 **Express, Pogoda**
18.05 **Usterka**
18.35 **Złomowisko PL**
19.45 **Express, Pogoda**
20.05 **Miłe wieści**
20.10 **Take over, take care**
21.05 **Patent na...**
21.45 **Express, Pogoda**
22.00 **Gogglebox. Przed telewizorem**
23.00 **Gogglebox. Przed telewizorem**
0.00 **DeFacto**
0.30 **DeFacto**
1.00 **Królowe życia -** serial
2.00 **Rinke. Na krawędzi**
3.00 **Detektywi. Na zlecenie**
3.45 **Detektywi. Na zlecenie**

PONIEDZIAŁEK, 17 MAJA

TVN 7

5.55 **Szkoła -** serial
6.55 **Szpital -** program obyczajowy
7.55 **Po pierwsze kino**
8.00 **Zakochani po uszy -** serial
8.30 **Rozwód. Walka o wszystko**
9.30 **Ukryta prawda**
11.30 **Ten moment**
12.00 **Szpital -** program obyczajowy
13.00 **Szkoła -** serial
14.00 **19 + -** serial
14.30 **Sąd rodzinny -** program sądowy
15.30 **Sędzia Anna Maria Wesołowska**
16.30 **Ukryta prawda**
17.30 **Brzydula -** serial
18.00 **Rozwód. Walka o wszystko**
19.00 **19 + -** serial
19.30 **Zakochani po uszy -** serial
20.00 **Brzydula -** serial
20.30 **Hotel Paradise**
21.35 **Moje córki krowy -** film obyczajowy, Polska 2015, reż. Kinga Dębska, wyk. Agata Kulesza, Gabriela Muskała, Marian Dziędziel, Marcin Dorociński, Małgorzata Niemirska, Łukasz Simlat HIT
23.30 **Obecność II -** horror, USA 2016, reż. James Wan, wyk. Vera Farmiga, Patrick Wilson, Madison Wolfe, Frances O'Connor, Lauren Esposito, Franka Potente
2.15 **Trzy noce z duchami**
3.15 **Druga strona medalu -** talk show
3.50 **NOC Magii**

PULS

6.00 **Zbuntowany anioł -** telenowela
7.00 **Lombard: Życie pod zastaw -** serial
9.00 **Rodzinny interes -** serial
10.00 **Zbuntowany anioł -** telenowela
11.00 **Zbuntowany anioł -** telenowela
12.00 **Zaklinaczka duchów -** serial
13.00 **Zaklinaczka duchów -** serial
14.00 **Lombard: Życie pod zastaw -** serial
16.00 **Rodzinny interes -** serial
17.00 **Rodzinny interes -** serial
18.00 **Lombard: Życie pod zastaw -** serial
20.00 **Skazany na piekło -** film akcji, USA 2003, reż. Ringo Lam, wyk. Carlos Gómez, Jean - Claude Van Damme, Lawrence Taylor, Lloyd Battista HIT
22.00 **16 przecznic -** film sensacyjny, USA, Niemcy 2006, reż. Richard Donner, wyk. Bruce Willis, David Morse, David Zayas, Mos Def
23.55 **Escape Room -** horror, USA 2019, reż. Will Wernick, wyk. Annabelle Stephenson, Billy Flynn, Dan J. Johnson, Elisabeth Hower, Evan Williams, Iris Avalee, John Ierardi, Kelly Delson
1.45 **Taki jest świat**
2.25 **Dyżur**
3.05 **Dyżur**
3.55 **Na jedwabnym szlaku**
4.35 **Z archiwum policji**
5.00 **Rodzinny interes -** serial

STOPKLATKA

6.00 Nowa Scena Śmiechu **7.05** Złotopolscy - serial **8.05** Plebania - serial **9.05** Klara i wszystko jasne - serial **10.10** Doktor Martin - serial **12.10** Chicago Fire - serial **13.05** Katastrofy w przestworzach **15.20** Burzowy armagedon - film sci - fi **17.00** Chicago Fire - serial **17.55** Wojny magazynowe **19.10** Wojny kontenerowe **20.00** Watchmen. Strażnicy - film akcji, USA **23.25** Adrenalina - film sensacyjny, USA **1.00** Kroll - dramat, Polska

TV 4

6.00 Gliniarz i prokurator **7.00** Strażnik Teksasu **8.00** Nasz nowy dom **9.00** Sędzia Judy **9.30** Pierwsza miłość **10.20** Nowe Sekrety sąsiadów **10.50** Detektywi w akcji **11.50** Kobra - oddział specjalny **12.55** STOP Drogówka **14.55** Z miłości do dziecka **16.00** Policjantki i Policjanci **17.00** Kochane pieniądze - serial **19.00** Policjantki i Policjanci **20.00** Święty - serial **20.30** Sprawiedliwi - Wydział Kryminalny **21.40** Córka wilka - thriller **23.25** Wzór - serial

TV6

6.00 TOP 10 **7.00** Słoneczny patrol **8.00** Słoneczny patrol **9.00** Galileo **10.00** Sędzia Judy **11.00** Pamiętniki z wakacji **12.00** Miodowe lata **14.00** Policjantki i Policjanci **15.00** Detektywi w akcji **16.00** Pierwsza miłość **16.50** Miłość na zakręcie **17.20** Hawaje 5 - 0 **18.15** Miodowe lata **20.00** Galileo **21.00** Kryminalne zagadki Miami **23.00** Martwa dziewczyna - horror, USA, 2008, reż. Marcel Sarmiento **1.05** STOP Drogówka **2.05** Benny Hill

TVP SPORT

6.15 Piłka nożna - PKO Ekstraklasa, 30.kolejka 30.kolejka. - **8.20** PN - Historia EURO **9.25** Sporty walki - MMA - Professional Fighters League, Atlantic City - Seson regularny, Dzień 3 **10.50** Boks - Megafights 11. Devon Alexander - Marcos Maidana **13.15** Piłka nożna - 2 liga. 33 kolejka **14.10** Piłka nożna - 2 liga. 33 kolejka **15.15** Retransmisja **15.55** 4 - 4 - 2 - magazyn piłkarski **16.20** 4 - 4 - 2 - magazyn piłkarski **16.55** Piłka nożna - PKO Ekstraklasa, 30.kolejka. - **17.55** Piłka nożna - PKO Ekstraklasa, 30.kolejka. - **19.00** GOL - felieton **20.15** GOL - felieton **22.00** Sportowy wieczór **22.40** Droga do Euro **23.20** Boks - Gala w Hollywood, Floryda. walka wieczoru. D. Jacobs - G. Rosado **0.25** Retransmisja **1.05** /transmisja **4.05** Boks - Gala w Uncasville - walka wieczoru. Janelson Figueroa Bocahica - Mark Reyes Jr. **4.55** Zakończenie dni

EUROSPORT

8.30 Kolarstwo. Giro d'Italia, World Tour, Włochy 9. etap **9.30** Tenis. Roland Garros, Paryż, Francja Finał **11.00** Kolarstwo. Giro d'Italia, World Tour, Włochy 9. etap **13.05** Kolarstwo. Challenge Mallorca, Hiszpania 4. etap **13.35** Kolarstwo. Giro d'Italia, World Tour, Włochy 10. etap **17.30** Igrzyska Olimpijskie. Girls Rule **18.30** Igrzyska Olimpijskie. Nuffin for Nuffin **20.00** Kolarstwo. Giro d'Italia, World Tour, Włochy 10. etap **21.00** Kolarstwo. Tour of Hungary, Węgry - podsumowanie **22.00** Tenis. US Open, Nowy Jork, Stany Zjednoczone Best of **23.00** Kolarstwo. Giro d'Italia, World Tour, Włochy 10. etap **0.00** Kolarstwo. Challenge Mallorca, Hiszpania 4. etap **0.30** Kolarstwo. Tro Bro Leon Mężczyźni **1.30** Tenis. Roland Garros, Paryż, Francja Finał **3.00** Kolarstwo. Tour of Hungary, Węgry **4.00** Kolarstwo. Tro Bro Leon Mężczyźni

POLSAT 2

6.00 Disco Gramy **7.00** Joker **8.00** Trudne sprawy **9.05** Drwale i inne opowieści Bieszczadu **9.35** Drwale i inne opowieści Bieszczadu **10.00** Na ratunek 112 **10.30** Sekrety rodziny **11.30** Dlaczego ja? **12.30** Nasz nowy dom **13.30** Świat według Kiepskich - serial komediowy **14.00** Świat według Kiepskich - serial komediowy **14.30** Świat według Kiepskich - serial komediowy **15.00** Trudne sprawy **16.00** Nasz nowy dom **17.00** Sekrety rodziny **18.00** Malanowski i Partnerzy **18.30** Malanowski i Partnerzy **19.00** Gliniarze **20.05** Wydarzenia **20.40** Gość Wydarzeń **21.10** Trudne sprawy **22.10** Dlaczego ja? **23.10** Świat według Kiepskich **23.40** Świat według Kiepskich **0.10** Ślad **1.05** Zdrady **2.05** Wydarzenia **2.50** Wystarczy chcieć **3.20** Echo lasu **3.50** Trans World Sport **4.50** SuperLudzie **5.20** Gliniarze **5.45** Telezakupy TV Okazje

SUPER POLSAT

6.00 Wydarzenia **6.35** SuperLudzie Extra **7.00** Psi patrol **8.00** Kung Fu Panda: Legenda o niezwykłości **8.30** Wallykazam! **9.00** Wallykazam! **9.30** SpongeBob Kanciastoporty **10.00** SuperLudzie **10.30** Świat według Kiepskich **11.00** Nasz nowy dom **12.00** Niania **12.30** Niania **13.00** Chirurdzy **14.00** Chirurdzy **15.00** TOP CHEF **16.30** Hell's Kitchen - Piekielna Kuchnia **18.00** Nasz nowy dom **19.00** Świat według Kiepskich **19.30** Świat według Kiepskich **20.05** Taxi 5 - komedia sensacyjna, Francja, 2017, reż. Franck Gastambide, wyk. Franck Gastambide, Malik Bentalha, Bernard Farcy, Salvatore Esposito **22.25** Randka z Lucy - komedia romantyczna, USA, Francja, 2002, reż. Jon Sherman **0.10** Kabaretowa Ekstraklasa **0.30** Miasto długów **1.30** Miasto długów **2.30** Gliniarze **3.30** Na ratunek 112 **4.00** Na ratunek 112 **4.30** Na ratunek 112

TVP INFO

5.35 Serwis Info, Pogoda, Serwis Sportowy co pół godziny **13.59** Serwis Info **14.29** Serwis Info **14.50** Pogoda **14.59** Serwis Info **15.29** Info Dzień **15.53** Pogoda **15.59** Info Dzień **17.00** Teleexpress **17.15** Teleexpress Extra **17.30** O co chodzi - magazyn publicystyczny **18.00** Panorama **18.19** Serwis Info **18.37** O tym się mówi - magazyn **19.30** Wiadomości - **19.58** Gość Wiadomości - **20.13** Minęła 20ta **21.00** Nie da się ukryć - magazyn **21.25** Serwis Info **21.41** Pogoda **21.50** W tyle wizji **22.25** Serwis Info **22.30** W tyle wizji Extra **23.00** INFO Wieczór **23.30** W akcji **23.55** Serwis Info **0.03** Wiadomości **0.31** Gość Wiadomości **0.56** Pogoda **1.00** Minęła 20ta **1.55** W tyle wizji **2.30** Serwis Info **2.35** W tyle wizji Extra **3.00** Serwis dla Polonii **3.16** Pogoda **3.23** W akcji **3.45** Filmy Dokumentalne TVP INFO **4.12** Taśmy bezpieki

TRWAM

11.30 Przyroda w Obiektywie **11.45** Kolory Świętości **11.50** Święty na każdy dzień **12.00** Regina Coeli **12.03** Informacje dnia **12.20** Mojżesz - 10 przykazań **13.15** Mój brat papież **13.30** Msza święta **14.20** 100 cudownych miejsc na świecie **14.30** Jan Paweł II i Prymas Stefan Kardynał Wyszyński **15.25** Drogą ks. Bosco **15.50** Ma się rozumieć **16.00** Informacje dnia **16.10** Sanktuaria polskie **16.30** Zew natury **16.55** Świadkowie **17.25** Kolory Świętości **17.30** Natura obiektywnie **17.55** Poczet Wielkich Polaków **18.00** Regina Coeli **18.05** Informacje dnia **18.15** Rozmowy niedokończone **19.00** Msza Święta **20.00** Informacje dnia **20.20** Różaniec **20.50** Myśląc Ojczyzna **21.00** Apel Jasnogórski **21.20** Informacje dnia **21.40** Polski Punkt Widzenia **22.00** Mojżesz - 10 przykazań **23.00** Niebieskooki Anioł **23.50** 100 cudownych miejsc na świecie

KULTURA

7.00 Muzyczne poranki **8.15** Tego się nie wytnie - talk - show **9.35** Tego się nie wytnie EKSTRA **10.00** Reżyserzy - John Frankenheimer **11.00** Komediantka - serial **12.05** Komediantka - serial **13.05** Siostry - film dok. **13.30** Syzyf - film anim. **13.35** Doktor Faust - film anim. **13.45** Arena - film anim. **14.05** Niedziela z... twórczością Zbigniewa Wodeckiego **14.50** Pies na środku drogi - film kr.metr. TVP **15.40** Panna Nikt - dramat **17.30** Rok 2020 - cykl dok. **17.55** Trzeci punkt widzenia **18.30** Informacje kulturalne **18.55** Saga rodu Forsyte'ów - serial **20.00** Missisipi w ogniu - film fabularny, USA **22.10** Kronos - Rozpacz - magazyn kulturalno - społeczny **22.45** Król życia - komedia, Polska **0.30** Scena taneczna - Teatr tańca, cz. I - magazyn **1.00** Scena taneczna - Teatr tańca, cz. II - magazyn **1.35** Rok 2020 - cykl dok.

WTOREK, 18 MAJA

TVP 1
5.15 **Przysięga (411) -** serial
6.00 **Elif (979) -** serial
6.50 **Policzmy się dla Polski -** felieton
7.00 **Transmisja Mszy Świętej**
7.30 **Kościół z bliska**
8.00 **Wiadomości, Pogoda**
8.15 **Kwadrans polityczny**
8.30 **Policzmy się dla Polski -** felieton
8.40 **Ranczo s.IX (111) - Istotny dysonans -** serial
9.40 **Komisarz Alex s.VI (75) - Księżycowy zabójca -** serial
10.35 **Ojciec Mateusz s.XVII (214) - Igranie z ogniem -** serial
11.25 **Kasta - Wysokie ceny -** serial
12.00 **Wiadomości**
12.10 **Agrobiznes**
12.35 **Magazyn Rolniczy**
12.50 **Białe wilki - duchy Arktyki**
14.00 **Elif (980) -** serial
15.00 **Wiadomości, Pogoda**
15.15 **Alarm! -** magazyn
15.35 **Gra słów. Krzyżówka -** teleturniej
16.05 **Przysięga (412) -** serial
17.00 **Teleexpress**
17.15 **Jaka to melodia?**
17.55 **Klan (3812) -** telenowela
18.20 **Kasta - Alibi -** serial
18.55 **Jeden z dziesięciu -** teleturniej
19.25 **Sport, Wiadomości, Pogoda**
20.10 **Alarm! -** magazyn
20.30 **Leśniczówka (395) -** serial
21.00 **Konkurs Piosenki Eurowizji - Rotterdam 2021 -** 1. półfinał
23.10 **Ocaleni -** reality show
0.10 **Magazyn śledczy**
0.45 **Moskwa nad rzeką Hudson -** film fabularny, USA, reż. Paul Mazursky, wyk. Maria Conchita Alonso, Cleavant Derricks, Alejandro Rey, Saveli Kramarov, Robin Williams (HIT)
2.50 **Ratownicy (12) -** serial
3.45 **Człowiek, który rzucił wyzwanie Pekinowi -** film dok.
4.45 **Notacje -** cykl dok.
4.55 **Zakończenie dnia**

TVP 2
4.55 **Cafe piosenka - Marcin Kindla** - talk - show
5.25 **Na dobre i na złe (665) - Fałszywa nadzieja -** serial
6.15 **Policzmy się dla Polski**
6.25 **Zarazić miłością -** reportaż
6.50 **Familiada -** teleturniej
7.20 **Policzmy się dla Polski**
7.30 **Pytanie na śniadani**
11.15 **Policzmy się dla Polski**
11.25 **Rodzinka.pl s.VI (138) - Nowocześni dziadkowie -** serial
11.50 **Barwy szczęścia (2448) -** serial
12.30 **Koło fortuny -** teleturniej
13.15 **Kozacka miłość (114) -** serial
14.05 **Va Banque (255) -** teleturniej
14.35 **Na sygnale (292) - Coś jest z nią nie tak -** serial
15.10 **Górscy ratownicy (68) - Między niebem a ziemią cz. 2 -** serial
16.00 **Koło fortuny -** teleturniej
16.35 **Familiada -** teleturniej
17.15 **Promyk nadziei (40) -** serial
18.00 **Panorama**
18.20 **Va Banque (256) -** teleturniej
18.45 **Kozacka miłość (115) -** serial
19.35 **Barwy szczęścia (2448) -** serial
20.10 **Barwy szczęścia (2449) -** serial
20.40 **Kulisy serialu**
20.55 **M jak miłość (1591) -** serial
21.40 **Małe kobietki (1) -** serial
22.40 **Zainwestuj w marzenia s.III (39) - ePUAP -** serial
22.50 **The Good Doctor (44) -** serial
23.45 **Wyszyński. Wróg nr 1 -** film dok.
0.50 **Mąż swojej żony -** komedia, Polska, reż. Stanisław Bareja, wyk. Bronisław Pawlik, Aleksandra Zawieruszanka, Mieczysław Czechowicz, Elżbieta Czyżewska, Jerzy Duszyński, Wiesław Gołas, Jan Koecher, WOjciech Pokora (HIT)
2.35 **Miłosne rozgrywki -** komedia, USA, reż. Terry Ingram, wyk. Emily Kinney, John Reardon, Hayley Sales
4.10 **La la la. Historia Musicalu**
5.05 **Zakończenie programu**

POLSAT
6.00 **Nowy dzień z Polsat News**
8.40 **Malanowski i Partnerzy**
9.40 **Sekrety rodziny**
10.40 **Dlaczego ja?**
11.40 **Gliniarze**
12.50 **Wydarzenia**
13.25 **Interwencja**
13.40 **Trudne sprawy**
14.40 **Dlaczego ja?**
15.50 **Wydarzenia, Pogoda**
16.15 **Interwencja**
16.30 **Na ratunek 112**
17.00 **Gliniarze**
18.00 **Pierwsza miłość**
18.50 **Wydarzenia, Sport, Pogoda**
19.25 **Gość Wydarzeń**

20.00 **Piraci z Karaibów: Skrzynia umarlaka -** film przygodowy, USA, 2006, reż. Gore Verbinski, wyk. Johnny Depp, Orlando Bloom, Keira Knightley, Bill Nighy - Jedyny w swoim rodzaju pirat - kapitan Jack Sparrow - powraca z kolejnym krwawym długiem do spłacenia - ofiarował bowiem swoją duszę legendarnemu Davy Jonesowi, niesamowitemu władcy podmorskich głębin, który teraz domaga się swej własności. Jack krzyżuje matrymonialne plany Willa Turnera i jego pięknej narzeczonej Elizabeth Swann, którzy za sprawą nieszczęśliwych zbiegów okoliczności zostają rzuceni w wir przerażającej przygody. (HIT)
23.15 **Kolekcjoner kości -** thriller, USA, 1999, reż. Phillip Noyce, wyk. Denzel Washington, Ed O'Neill, Angelina Jolie, Queen Latifah
1.55 **Tajemnice losu**

TVN
5.40 **Uwaga! -** program interwencyjny
6.00 **Ukryta prawda -** program obyczajowy
7.00 **Kuchenne rewolucje -** program kulinarno - rozrywkowy
8.00 **Dzień Dobry TVN -** magazyn
11.35 **Doradca smaku**
11.45 **Ukryta prawda -** program obyczajowy
12.50 **Ukryta prawda -** program obyczajowy
13.50 **Ukryta prawda -** program obyczajowy
14.55 **Szpital -** program obyczajowy
16.00 **LAB -** serial
17.00 **Kuchenne rewolucje -** program kulinarno - rozrywkowy
18.00 **Ukryta prawda -** program obyczajowy
19.00 **Fakty, Sport, Pogoda**
19.25 **Uwaga! koronawirus**
19.55 **Uwaga! -** program interwencyjny
20.10 **Doradca smaku**
20.15 **Na Wspólnej -** serial
20.55 **Milionerzy**
21.30 **Żywioły Saszy - Ogień -** serial

22.30 **Wszystko, co dobre -** film sensacyjny, USA 2010, reż. Andrew Jarecki, wyk. Ryan Gosling, Kirsten Dunst, Frank Langella, Lily Rabe, Philip Baker Hall, Diane Venora, Kristen Wiig (HIT)
0.35 **Porwani -** serial
1.35 **Oszuści -** serial
2.35 **Uwaga! -** program interwencyjny
2.55 **NOC Magii**
4.15 **Szpital -** program obyczajowy

TTV
5.10 **SOS. Ekipy w akcji**
6.15 **Express -** informacje
6.30 **Uwaga!**
6.50 **Ukryta prawda**
7.50 **Królowe życia -** serial
8.20 **Przyłapani na zdradzie**
9.25 **Gogglebox. Przed telewizorem**
10.25 **Sędzia Anna Maria Wesołowska**
11.25 **Sędzia Anna Maria Wesołowska**
12.20 **Fachowcy**
13.00 **Piękne i odważne**
13.45 **Królowe życia -** serial
14.30 **Królowe życia -** serial
15.15 **Królowe życia -** serial
15.45 **Express, Pogoda**
16.05 **Gogglebox. Przed telewizorem**
17.05 **Nauka jazdy**
17.45 **Express, Pogoda**
18.05 **Usterka**
18.35 **Złomowisko PL**
19.45 **Express, Pogoda**
20.05 **Dżentelmeni i wieśniacy**
21.05 **Patent na...**
21.45 **Express, Pogoda**
22.00 **Kanapowcy**
23.00 **Ostre cięcie**
23.45 **Take over, take care**
0.40 **Seks -** wypadki
1.45 **Fachowcy**
2.25 **Sędzia Anna Maria Wesołowska**
3.25 **Królowe życia -** serial
4.10 **Królowe życia -** serial

TVN 7
5.50 **Szkoła -** serial
6.50 **Szpital -** program obyczajowy
7.55 **Po pierwsze kino**
7.55 **Zakochani po uszy -** serial
8.25 **Miłe wieści**
8.30 **Rozwód. Walka o wszystko**
9.30 **Ukryta prawda -** program obyczajowy
11.30 **Ten moment**
12.00 **Szpital -** program obyczajowy
13.00 **Szkoła -** serial
14.00 **19 + -** serial
14.30 **Sąd rodzinny -** program sądowy
15.30 **Sędzia Anna Maria Wesołowska**
16.30 **Ukryta prawda -** program obyczajowy
17.30 **Brzydula -** serial
18.00 **Rozwód. Walka o wszystko**
19.00 **19 + -** serial
19.30 **Zakochani po uszy -** serial
20.00 **Brzydula -** serial
20.30 **Hotel Paradise**
21.35 **Miasto złodziei -** film sensacyjny, USA 2010, reż. Ben Affleck, wyk. Ben Affleck, Rebecca Hall, Jon Hamm, Jeremy Renner, Blake Lively, Pete Postlethwaite (HIT)
0.10 **Akcja na Eigerze -** film sensacyjny, USA 1975, reż. Clint Eastwood, wyk. Clint Eastwood, George Kennedy, Vonetta McGee, Jack Cassidy, Heidi Brühl, Thayer David
2.55 **Druga strona medalu -** talk show
3.40 **NOC Magii**

PULS
6.00 **Zbuntowany anioł -** telenowela
7.00 **Lombard: Życie pod zastaw -** serial
9.00 **Rodzinny interes -** serial
10.00 **Zbuntowany anioł -** telenowela
11.00 **Zbuntowany anioł -** telenowela
12.00 **Zaklinaczka duchów -** serial
13.00 **Zaklinaczka duchów -** serial
14.00 **Lombard: Życie pod zastaw -** serial
16.00 **Rodzinny interes -** serial
17.00 **Rodzinny interes -** serial
18.00 **Lombard: Życie pod zastaw -** serial
20.00 **Piąty element -** film sci - fi, Francja 1997, reż. Luc Besson, wyk. Bruce Willis, Chris Tucker, Gary Oldman, Ian Holm, Milla Jovovich (HIT)
22.25 **Igrzyska śmierci: W pierścieniu ognia - dramat sci -** fi, USA 2013, reż. Francis Lawrence, wyk. Jennifer Lawrence, Josh Hutcherson, Liam Hemsworth, Woody Harrelson
1.25 **Saper -** film akcji, USA 1998, reż. Keoni Waxman, wyk. Bruce Payne, Claire Stansfield, Dolph Lundgren, Ian Roberts
3.20 **Na jedwabnym szlaku**
3.55 **Na jedwabnym szlaku**
4.35 **Z archiwum policji**
5.00 **Rodzinny interes -** serial

STOPKLATKA
6.00 Nowa Scena Śmiechu **7.05** Złotopolscy - serial **8.05** Plebania - serial **9.05** Klara i wszystko jasne - serial **10.10** Doktor Martin - serial **12.10** Chicago Fire - serial **13.05** Katastrofy w przestworzach **15.20** Mrówki w samolocie - thriller **17.00** Chicago Fire - serial **17.55** Wojny magazynowe **19.10** Wojny kontenerowe **20.00** Be cool - komedia, USA **22.20** Resident Evil - horror, Francja, Niemcy **0.20** Jeziorak - dramat kryminalny, Polska

9.00 Sędzia Judy **9.30** Pierwsza miłość **10.20** Nowe Sekrety sąsiadów **10.50** Detektywi w akcji **11.50** Kobra - oddział specjalny **12.55** STOP Drogówka **14.55** Z miłości do dziecka **16.00** Policjantki i Policjanci **17.00** Kochane pieniądze - serial **19.00** Policjantki i Policjanci **20.00** Święty - serial **20.30** Sprawiedliwi - Wydział Kryminalny **21.40** Selekcja: Odwrócony - film kryminalny, Polska, 2018 **23.05** Wzór - serial **0.10** Śmierć na 1000 sposobów

TV6
6.00 TOP 10 **7.00** Słoneczny patrol **9.00** Galileo **10.00** Sędzia Judy **11.00** Pamiętniki z wakacji **12.00** Miodowe lata **14.00** Policjantki i Policjanci **15.00** Detektywi w akcji **16.00** Pierwsza miłość **16.50** Miłość na zakręcie **17.20** Hawaje 5 - 0 **18.15** Miodowe lata **20.00** Galileo **21.00** Kryminalne zagadki Miami **23.00** Maruderzy - thriller, Kanada, 2016, reż. Steven C. Miller **1.15** STOP Drogówka **2.15** Benny Hill **2.40** TOP 10

TVP SPORT
6.05 Droga do Euro **6.35** EURO 2016 - Polska - Irlandia Północna Polska - Irlandia Północna 2016 **8.55** Piłka nożna - Ekstraliga kobiet, 20. kolejka **11.00** 4 - 4 - 2 - magazyn piłkarski **12.05** Piłka nożna - Puchar Włoch - 1 finału 1B . Juventus Turyn - Inter Mediolan **13.05** Piłka nożna - Puchar Włoch **14.10** Piłka nożna - Puchar Włoch. Atalanta Bergamo - Napoli **16.15** GOL - felieton **17.35** GOL **19.30** Droga do EURO 2020 (3) (3) - magazyn 2020 **20.00** Retro w TVP Sport **21.00** Retro w TVP Sport **22.00** Sportowy Wieczór **22.40** Piłka nożna - Puchar Włoch - 1 finału - Podsumowanie 2 Puchar Włoch - 1 finału - Podsumowanie 2 2021 **0.50** Boks - Gala PZB Suzuki Boxing Night 6 - Lublin **3.10** Sporty walki - MMA - Professional Fighters League, Atlantic City - Seson regularny, Dzień 3 **5.15** Zakończenie dnia

EUROSPORT
6.00 Kolarstwo. Tro Bro Leon Mężczyźni **7.00** Tenis. Roland Garros, Paryż, Francja Finał **8.30** Kolarstwo. Tour of Hungary, Węgry - podsumowanie **9.30** Tenis. Roland Garros, Paryż, Francja Finał **11.00** Kolarstwo. Giro d'Italia, World Tour, Włochy 10. etap **12.00** Kolarstwo. Tro Bro Leon Mężczyźni **13.30** Kolarstwo **14.00** Kolarstwo. Pro Series, Hiszpania 1. etap **16.00** Tenis. US Open, Nowy Jork, Stany Zjednoczone Best of **17.00** Tenis. Roland Garros, Paryż, Francja Best of **18.00** Kolarstwo. Pro Series, Hiszpania 1. etap **19.00** Kolarstwo torowe. Liga Mistrzów **20.00** Tenis. Roland Garros, Paryż, Francja Finał mężczyzn **22.00** Tenis. Roland Garros, Paryż, Francja Best of **23.00** Kolarstwo. Pro Series, Hiszpania 1. etap **0.00** Kolarstwo. Giro d'Italia, World Tour, Włochy 10. etap **1.30** Tenis. Roland Garros, Paryż, Francja Finał

POLSAT 2
6.00 Disco Gramy **7.00** Joker **8.00** Trudne sprawy **9.05** Drwale i inne opowieści Bieszczadu **9.35** Drwale i inne opowieści Bieszczadu **10.00** Na ratunek 112 **10.30** Sekrety rodziny **11.30** Dlaczego ja? **12.30** Nasz nowy dom **13.30** Świat według Kiepskich - serial komediowy **14.00** Świat według Kiepskich - serial komediowy **14.30** Świat według Kiepskich - serial komediowy **15.00** Trudne sprawy **16.00** Nasz nowy dom **17.00** Sekrety rodziny **18.00** Malanowski i Partnerzy **18.30** Malanowski i Partnerzy **19.00** Gliniarze **20.05** Wydarzenia **20.40** Gość Wydarzeń **21.10** Trudne sprawy **22.10** Dlaczego ja? **23.10** Świat według Kiepskich - serial **23.40** Świat według Kiepskich - serial **0.10** Ślad **1.05** Zdrady **2.05** Wydarzenia **2.50** Wystarczy chcieć **3.20** Echo lasu **3.50** Trans World Sport **4.50** SuperLudzie **5.20** Gliniarze **5.45** Telezakupy TV Okazje

SUPER POLSAT
6.00 Wydarzenia **6.35** SuperLudzie Extra **7.00** Psi patrol **8.00** Kung Fu Panda: Legenda o niezwykłości **8.30** Wallykazam! **9.00** Wallykazam! **9.30** SpongeBob Kanciastoporty **10.00** SuperLudzie **10.30** Świat według Kiepskich **11.00** Nasz nowy dom **12.00** Niania **12.30** Niania **13.00** Chirurdzy **14.00** Chirurdzy **15.00** TOP CHEF **16.30** Hell's Kitchen - Piekielna Kuchnia **18.00** Nasz nowy dom **19.00** Świat według Kiepskich **19.35** Świat według Kiepskich **20.10** Szkoła uwodzenia 3 - komediodramat, USA, 2004, reż. Scott Ziehl, wyk. Kerr Smith, Kristina Anapau, Nathan Wetherington, Melissa Yvonne Lewis **22.00** Dorwać byłą - komedia romantyczna, USA, 2010, reż. Andy Tennant, wyk. Gerard Butler, Jennifer Aniston, Gio Perez, Joel Garland **0.20** Kabaretowa Ekstraklasa **0.30** Miasto długów **2.30** Gliniarze **3.30** Na ratunek 112

TVP INFO
5.35 Serwis Info, Pogoda, Serwis Sportowy co pół godziny **13.59** Serwis Info **14.29** Serwis Info **14.50** Pogoda **14.59** Serwis Info **15.29** Info Dzień **15.53** Pogoda **15.59** Info Dzień **17.00** Teleexpress **17.15** Teleexpress Extra **17.30** O co chodzi - magazyn publicystyczny **18.00** Panorama **18.19** Serwis Info **18.37** O tym się mówi - magazyn **19.30** Wiadomości - **19.58** Gość Wiadomości - **20.13** Minęła 20ta **21.00** Nie da się ukryć - magazyn **21.25** Serwis Info **21.41** Pogoda **21.50** W tyle wizji **22.25** Serwis Info **22.30** W tyle wizji Extra **23.00** INFO Wieczór **23.30** W akcji **23.55** Serwis Info **0.03** Wiadomości **0.31** Gość Wiadomości **0.56** Pogoda **1.00** Minęła 20ta **1.55** W tyle wizji **2.30** Serwis Info **2.35** W tyle wizji Extra **3.00** Serwis dla Polonii **3.16** Pogoda **3.24** W akcji **3.41** Pogoda **3.47** Taśmy bezpieki - Wywiad 1945 - 1956, cz. 1

TRWAM
12.20 Mojżesz - 10 przykazań **13.15** Chingola **13.25** Święty na każdy dzień **13.30** Msza święta **14.20** 100 cudownych miejsc na świecie **14.30** Pieśniczki spod Równicy **15.40** Pocztówka z Indii **15.50** Ma się rozumieć **16.00** Informacje dnia **16.10** Jestem mamą **16.30** Kalejdoskop Młodych **16.50** Refleksje nad Psalmem XXIII **17.00** 100 cudownych miejsc na świecie **17.10** Prosto o gospodarce **17.30** Rajd Katyński **17.55** Poczet Wielkich Polaków **18.00** Regina Coeli **18.05** Informacje dnia **18.15** Rozmowy niedokończone **19.25** Święty na każdy dzień **19.30** Każdy maluch to potrafi **19.45** Modlitwa z telefonicznym udziałem dzieci **20.00** Informacje dnia **20.20** Różaniec **20.50** Myśląc Ojczyzna **21.00** Apel Jasnogórski **21.20** Informacje dnia **21.40** Polski Punkt Widzenia **22.00** Mojżesz - 10 przykazań **22.55** Karol de Foucauld

KULTURA
7.00 CO SIĘ DZIEJE **7.25** Teledysk **7.45** Informacje kulturalne **8.10** Rok 2020 - cykl dok. **8.40** Wydarzenie aktualne **9.10** Panna Nikt - dramat, Polska **11.00** Komediantka - serial **12.10** Zaklęty Dwór Cień Starościca - serial **13.30** Tego się nie wytnie - talk - show **15.00** Morze plastiku - film dok. **16.05** Spokój - film TVP **17.40** Co dalej? - program publicystyczny **17.55** Tamte lata, tamte dni - Marta Lipińska - magazyn **18.30** Informacje kulturalne **18.55** Saga rodu Forsyte'ów - serial **20.00** Teatr Telewizji - Clarissima - monodram **21.05** Lekkie obyczaje - Pani Hyde - film fabularny, Francja **22.50** Co dalej? - program publicystyczny **23.10** Informacje kulturalne **23.40** Młoda Polska - Rykoszety - film kr.metr. **0.20** Panorama kina polskiego - Król życia - komedia, Polska **2.10** Kino Mocnych Wrażeń - Missisipi w ogniu - film fabularny, USA

ŚRODA, 19 MAJA

TVP 1
5.10 **Przysięga (412) -** serial
6.05 **Elif (980) -** serial
6.50 **Policzmy się dla Polski -** felieton
7.00 **Transmisja Mszy Świętej**
7.30 **Kardynał Stefan Wyszyński, patron na współczesne czasy**
8.00 **Wiadomości, Pogoda**
8.15 **Kwadrans polityczny**
8.30 **Policzmy się dla Polski -** felieton
8.40 **Ranczo s.IX (112) - Demony Kusego -** serial
9.35 **Komisarz Alex s.VI (76) - Przekręt -** serial
10.30 **Ojciec Mateusz s.XVII (215) - Gwiazdor -** serial
11.25 **Kasta - Alibi -** serial
12.00 **Wiadomości**
12.10 **Agrobiznes**
12.40 **Rok w ogrodzie Extra -** magazyn
12.55 **Największe cuda natury 1. Góry**
14.00 **Elif (981) -** serial
15.00 **Wiadomości, Pogoda**
15.15 **Alarm! -** magazyn
15.35 **Gra słów. Krzyżówka -** teleturniej
16.05 **Przysięga (413) -** serial
17.00 **Teleexpress**
17.15 **Jaka to melodia?**
17.55 **Klan (3813) -** telenowela
18.20 **Kasta - Odrzucona -** serial
18.55 **Jeden z dziesięciu -** teleturniej
19.25 **Sport, Wiadomości, Pogoda**
20.10 **Alarm! -** magazyn
20.30 **Leśniczówka (396) -** serial
20.55 **Piłka nożna - Puchar Włoch - Finał. Atalanta Bergamo - Juventus Turyn**
23.05 **Historia bez tajemnic - Afganistan, poraniony kraj**
0.05 **Deep State. tajny układ (7) -** serial
1.10 **Siła spokoju -** dramat, Niemcy, USA, reż. Victor Salva, wyk. Nick Nolte, Amy Smart, Scott Mechlowicz
3.20 **Paradoks (1) - Czat -** serial
4.10 **wojsko - polskie.pl (151) -** reportaż
4.35 **Magia polskiej przyrody. Uroki Wielkopolski -** cykl dok.
5.05 **Zakończenie dnia**

TVP 2
5.25 **Na dobre i na złe (666) - Kiepska prognoza -** serial
6.15 **Policzmy się dla Polski**
6.25 **Żydzi w Warszawie 1939 - 1944 -** reportaż
6.50 **Familiada -** teleturniej
7.20 **Policzmy się dla Polski**
7.30 **Pytanie na śniadanie -** pobudka
7.55 **Pytanie na śniadanie**
10.40 **Panorama**
10.50 **Pytanie na śniadanie**
11.15 **Policzmy się dla Polski**
11.25 **Rodzinka.pl s.VI (139) - Tu są dzieci!!! -** serial
11.50 **Barwy szczęścia (2449) -** serial
12.30 **Koło fortuny -** teleturniej
13.15 **Kozacka miłość (115) -** serial
14.05 **Va Banque (256) -** teleturniej
14.35 **Na sygnale (293) - Ludzie wstydu nie mają -** serial
15.10 **Górscy ratownicy (69) - Lawina -** serial
16.00 **Koło fortuny -** teleturniej
16.35 **Familiada -** teleturniej
17.15 **Promyk nadziei (41) -** serial
18.00 **Panorama**
18.20 **Va Banque (257) -** teleturniej
18.45 **Kozacka miłość (116) -** serial
19.30 **Barwy szczęścia (2449) -** serial
20.05 **Barwy szczęścia (2450) -** serial
20.35 **Kulisy serialu**
20.50 **Na dobre i na złe (811) -** serial
21.50 **Małe kobietki (2) -** serial
22.55 **The Good Doctor (45) -** serial
23.50 **Miłosne rozgrywki -** komedia, USA, reż. Terry Ingram, wyk. Emily Kinney, John Reardon, Hayley Sales (HIT)
1.25 **Geniusz. Picasso (5) -** serial
2.25 **Republika. Narodziny legendy -** film dok.
3.30 **Instynkt (3) - Złamane serce -** serial
4.20 **Rodzinka.pl -** serial
4.50 **Zakończenie dnia**

POLSAT
6.00 **Nowy dzień z Polsat News**
8.40 **Malanowski i Partnerzy**
9.40 **Sekrety rodziny**
10.40 **Dlaczego ja?**
11.40 **Gliniarze**
12.50 **Wydarzenia**
13.25 **Interwencja**
13.40 **Trudne sprawy**
14.40 **Dlaczego ja?**
15.50 **Wydarzenia, Pogoda**
16.15 **Interwencja**
16.30 **Na ratunek 112**
17.00 **Gliniarze**
18.00 **Pierwsza miłość**
18.50 **Wydarzenia, Sport, Pogoda**
19.25 **Gość Wydarzeń**
20.05 **Nasz nowy dom**

21.05 **Kochaj albo rzuć -** komedia, Polska, 1977, reż. Sylwester Chęciński, wyk. Władysław Hańcza, Wacław Kowalski, Anna Dymna, Irena Karel (HIT)
23.50 **Atak paniki -** komediodramat, Polska, 2017, reż. Paweł Maślona, wyk. Artur Żmijewski, Dorota Segda, Nicolas Bro, Magdalena Popławska - Wielowątkowa opowieść, w której zwykli ludzie wpadają w wir nieoczekiwanych zdarzeń, co radykalnie odmieni ich życie. Atrakcyjna autorka kryminałów na randce spotyka swojego byłego. Wracające z wakacji małżeństwo wybiera najgorsze miejsca w samolocie. Nastolatek po raz pierwszy pali trawkę i przeżywa totalny odlot.
1.55 **Tajemnice losu**
4.40 **Disco Gramy**
5.25 **Telezakupy TV Okazje**

TVN
5.40 **Uwaga! -** program interwencyjny
6.00 **Ukryta prawda -** program obyczajowy
7.00 **Kuchenne rewolucje -** program kulinarno - rozrywkowy
8.00 **Dzień Dobry TVN -** magazyn
11.35 **Doradca smaku**
11.45 **Ukryta prawda -** program obyczajowy
14.55 **Szpital -** program obyczajowy
16.00 **LAB -** serial
17.00 **Kuchenne rewolucje -** program kulinarno - rozrywkowy
18.00 **Ukryta prawda -** program obyczajowy
19.00 **Fakty**
19.25 **Uwaga! koronawirus**
19.35 **Sport**
19.45 **Pogoda**
19.55 **Uwaga! -** program interwencyjny
20.10 **Doradca smaku**
20.15 **Na Wspólnej -** serial
20.55 **Milionerzy**

21.30 **R.I.P.D.: Agenci z zaświatów -** film sensacyjny, USA 2013, reż. Robert Schwentke, wyk. Jeff Bridges, Ryan Reynolds, Kevin Bacon, Mary - Louise Parker, Stephanie Szostak (HIT)
23.40 **Wodny świat -** film przygodowy, USA 1995, reż. Kevin Reynolds, wyk. Kevin Costner, Jeanne Tripplehorn, Dennis Hopper, Tina Majorino, Michael Jeter, Gerard Murphy
2.25 **Uwaga! -** program interwencyjny
2.45 **NOC Magii**
4.05 **Szpital -** program obyczajowy

TTV
5.10 **SOS. Ekipy w akcji**
6.15 **Express -** informacje
6.30 **Uwaga!**
6.50 **Ukryta prawda -** program obyczajowy
7.50 **Królowe życia -** serial
8.20 **Przyłapani na zdradzie**
9.25 **Gogglebox. Przed telewizorem**
10.25 **Sędzia Anna Maria Wesołowska**
11.25 **Sędzia Anna Maria Wesołowska**
12.20 **Fachowcy**
13.00 **Piękne i odważne**
13.45 **Królowe życia -** serial
14.30 **Królowe życia -** serial
15.15 **Królowe życia -** serial
15.45 **Express, Pogoda**
16.05 **Gogglebox. Przed telewizorem**
17.05 **Nauka jazdy**
17.45 **Express, Pogoda**
18.05 **Usterka**
18.35 **Złomowisko PL**
19.45 **Express, Pogoda**
20.05 **Dżentelmeni i wieśniacy**
21.05 **Patent na...**
21.45 **Express, Pogoda**
22.00 **Nic do zgłoszenia**
23.00 **Gogglebox. Przed telewizorem**
0.05 **Kanapowcy**
1.05 **Fachowcy**
1.50 **Kartoteka**
2.55 **Kartoteka**
4.00 **Kossakowski. Inicjacja**
4.30 **Kossakowski. Inicjacja**

TVN 7
5.55 **Szkoła -** serial
6.55 **Szpital -** program obyczajowy
7.55 **Po pierwsze kino**
8.00 **Zakochani po uszy -** serial
8.30 **Rozwód. Walka o wszystko**
9.30 **Ukryta prawda**
11.30 **Ten moment**
12.00 **Szpital -** program obyczajowy
13.00 **Szkoła -** serial
14.00 **19 + -** serial
14.30 **Sąd rodzinny -** program sądowy
15.30 **Sędzia Anna Maria Wesołowska**
16.30 **Ukryta prawda -** program obyczajowy
17.30 **Brzydula -** serial
18.00 **Rozwód. Walka o wszystko**
19.00 **19 + -** serial
19.30 **Zakochani po uszy -** serial
20.00 **Brzydula -** serial
20.30 **Hotel Paradise**
21.40 **Dzień próby -** film sensacyjny, USA 2001, reż. Antoine Fuqua, wyk. Denzel Washington, Ethan Hawke, Scott Glenn, Tom Berenger, Harris Yulin, Raymond J. Barry, Cliff Curtis, Dr. Dre, Snoop Dogg, Macy Gray (HIT)
0.20 **Lina -** film sensacyjny, USA 1984, reż. Clint Eastwood, wyk. Clint Eastwood, Genevieve Bujold, Dan Hedaya, Alison Eastwood, Jennifer Beck
2.40 **Zbrodnie z pierwszych stron gazet -** serial dok.
3.45 **NOC Magii**

PULS
6.00 **Zbuntowany anioł -** telenowela
7.00 **Lombard: Życie pod zastaw -** serial
8.00 **Lombard: Życie pod zastaw -** serial
9.00 **Rodzinny interes -** serial
10.00 **Zbuntowany anioł -** telenowela
11.00 **Zbuntowany anioł -** telenowela
12.00 **Zaklinaczka duchów -** serial
13.00 **Zaklinaczka duchów -** serial
14.00 **Lombard: Życie pod zastaw -** serial
15.00 **Lombard: Życie pod zastaw -** serial
16.00 **Rodzinny interes -** serial
17.00 **Rodzinny interes -** serial
18.00 **Lombard: Życie pod zastaw -** serial
20.00 **Herkules -** film przygodowy, USA 2014, reż. Brett Ratner, wyk. Dwayne Johnson, Ian McShane, Recce Ritchie, Rufus Sewell (HIT)
22.00 **Kill Bill -** thriller, USA 2003
0.15 **Rozjemca -** film sensacyjny, USA, Kanada 1997, reż. Frédéric Forestier, wyk. Dolph Lundgren, Roy Scheider, Michael Sarrazin, Montel Williams
2.10 **Dyżur**
2.55 **Taki jest świat**
3.55 **Na jedwabnym szlaku**
4.35 **Z archiwum policji**
5.00 **Rodzinny interes -** serial

STOPKLATKA
6.00 Kura - etiuda **6.10** Scena Śmiechu **7.05** Złotopolscy - serial **8.05** Plebania - serial **9.05** Klara i wszystko jasne - serial **10.10** Doktor Martin - serial **12.10** Chicago Fire - serial **13.05** Katastrofy w przestworzach **15.20** Znaki destrukcji - film sci - fi, Kanada **17.00** Chicago Fire - serial **17.55** Wojny magazynowe **19.10** Wojny kontenerowe **20.00** Zatańcz ze mną - komedia romantyczna **22.10** Cop Out: Fujary na tropie - komedia kryminalna

TV 4
7.00 Strażnik Teksasu **8.00** Nasz nowy dom **9.00** Sędzia Judy **9.30** Pierwsza miłość **10.20** Nowe Sekrety sąsiadów **10.50** Detektywi w akcji **11.50** Kobra - oddział specjalny **12.55** STOP Drogówka **14.55** Z miłości do dziecka **16.00** Policjantki i Policjanci **17.00** Kochane pieniądze - serial **19.00** Policjantki i Policjanci **20.00** Święty - serial **20.30** Sprawiedliwi - Wydział Kryminalny **21.40** Pacjent zero - thriller sci - fi **23.25** Wzór - serial

TV6
6.00 TOP 10 **7.00** Słoneczny patrol **8.00** Słoneczny patrol **9.00** Galileo **10.00** Sędzia Judy **11.00** Pamiętniki z wakacji **12.00** Miodowe lata **14.00** Policjantki i Policjanci **15.00** Detektywi w akcji **16.00** Pierwsza miłość **16.50** Miłość na zakręcie **17.20** Hawaje 5 - 0 **18.15** Miodowe lata **20.00** Galileo **21.00** Kryminalne zagadki Miami **23.00** Sen - horror, Wielka Brytania, USA, 2017, reż. Jonathan Hopkins **0.45** STOP Drogówka **1.45** Benny Hill

TVP SPORT
6.10 Droga do EURO 2020 (3) (3) - magazyn 2020 **6.45** EURO 2016 - Niemcy - Polska Niemcy - Polska 2016 **8.55** Gol **10.25** Magazyn tematyczny **12.10** Droga do Euro **12.40** Pełnosprawni **13.15** Retro w TVP Sport **15.15** Piłka nożna - Puchar Włoch - Podsumowanie **17.25** Droga do EURO 2020 (4) - magazyn 2020 **17.55** Piłka nożna - 2 liga. 34 kolejka **20.05** Piłka nożna Puchar Włoch - Finał. Atalanta Bergamo - Juventus Turyn 2021 **21.00** boks **21.45** Piłka nożna - Puchar Włoch studio Puchar Włoch - Finał. Atalanta Bergamo - Juventus Turyn 2021 **22.05** boks **22.50** Piłka nożna - Puchar Włoch studio Puchar Włoch - Finał. Atalanta Bergamo - Juventus Turyn 2021 **23.30** Sportowy Wieczór **0.05** Boks - walka. Michalczewski - Hall **1.05** transmisja **4.05** Boks - Gala w Moskwie - walka wieczoru. Artur Beterbijew - Adam Deines

EUROSPORT
6.00 Kolarstwo. Giro d'Italia, World Tour, Włochy 10. etap **7.00** Tenis. Roland Garros, Paryż, Francja Finał **8.30** Kolarstwo. Giro d'Italia, World Tour, Włochy 10. etap **9.30** Tenis. Roland Garros, Paryż, Francja Finał **11.00** Kolarstwo. Giro d'Italia, World Tour, Włochy 10. etap **12.50** Kolarstwo. Giro d'Italia, World Tour, Włochy 11. etap **17.30** Kolarstwo. Pro Series, Hiszpania 2. etap **18.35** Kolarstwo. Giro d'Italia, World Tour, Włochy 11. etap **20.00** Piłka ręczna. Liga Mistrzów Ćwierćfinały: THW Kiel - Paris Saint - Germain Handball **20.40** Piłka ręczna. Liga Mistrzów **22.30** Igrzyska Olimpijskie. Head to head: Carl Lewis - Usain Bolt **23.05** Kolarstwo. Pro Series, Hiszpania 2. etap **0.00** Kolarstwo. Giro d'Italia, World Tour, Włochy 11. etap **1.30** Tenis. Roland Garros, Paryż, Francja Finał kobiet **3.00** Kolarstwo. Giro d'Italia, World Tour

POLSAT 2
6.00 Disco Gramy **7.00** Joker **8.00** Trudne sprawy **9.05** Drwale i inne opowieści Bieszczadu **9.35** Drwale i inne opowieści Bieszczadu **10.00** Na ratunek 112 **10.30** Sekrety rodziny **11.30** Dlaczego ja? **12.30** Nasz nowy dom **13.30** Świat według Kiepskich **14.00** Świat według Kiepskich **14.30** Świat według Kiepskich **15.00** Trudne sprawy **16.00** Nasz nowy dom **17.00** Sekrety rodziny **18.00** Malanowski i Partnerzy **18.30** Malanowski i Partnerzy **19.00** Gliniarze **20.05** Wydarzenia **20.40** Gość Wydarzeń **21.10** Trudne sprawy **22.10** Dlaczego ja? **23.10** Świat według Kiepskich **23.40** Świat według Kiepskich **0.10** Ślad **1.05** Zdrady **2.05** Wydarzenia **2.50** Wystarczy chcieć **3.20** Echo lasu **3.50** Magazyn Atleci **4.20** Magazyn Atleci **4.50** Magazyn Atleci **5.20** Gliniarze **5.45** Telezakupy TV Okazje

SUPER POLSAT
6.00 Wydarzenia **6.35** SuperLudzie Extra **7.00** Psi patrol **8.00** Kung Fu Panda: Legenda o niezwykłości **8.30** Wallykazam! **9.30** SpongeBob Kanciastoporty **10.00** SuperLudzie **10.30** Świat według Kiepskich **11.00** Nasz nowy dom **12.00** Niania **12.30** Niania **13.00** Chirurdzy **14.00** Chirurdzy **15.00** TOP CHEF **16.30** Hell's Kitchen - Piekielna Kuchnia **18.00** Nasz nowy dom **19.00** Świat według Kiepskich **19.30** Świat według Kiepskich **20.05** Słyszeliście o Morganach? - komedia romantyczna, USA, 2009, reż. Marc Lawrence, wyk. Sarah Jessica Parker, Hugh Grant, Natalia Klimas, Vincenzo Amato **22.25** Martwy punkt - film kryminalny, USA, reż. Brian Klemesrud, wyk. Elizabeth Tulloch, Michael Eklund, Gil Bellows, Brit Shaw **0.10** Kabaretowa Ekstraklasa **0.30** Miasto długów **1.30** Miasto długów **2.30** Gliniarze **3.30** Na ratunek 112

TVP INFO
5.35 Serwis Info, Pogoda, Serwis Sportowy co pół godziny **13.59** Serwis Info **14.29** Serwis Info **14.49** Pogoda **14.59** Serwis Info **15.29** Info Dzień **15.53** Pogoda **15.59** Info Dzień **17.00** Teleexpress **17.15** Teleexpress Extra **17.30** O co chodzi - magazyn publicystyczny **18.00** Panorama **18.19** Serwis Info **18.37** O tym się mówi - magazyn **19.30** Wiadomości - **19.58** Gość Wiadomości - **20.13** Minęła 20ta **21.00** Nie da się ukryć - magazyn **21.25** Serwis Info **21.41** Pogoda **21.50** W tyle wizji **22.25** Serwis Info **22.30** W tyle wizji Extra **23.00** INFO Wieczór **23.30** W akcji **23.55** Serwis Info **0.03** Wiadomości **0.31** Gość Wiadomości **0.56** Pogoda **1.00** Minęła 20ta **1.55** W tyle wizji **2.30** Serwis Info **2.35** W tyle wizji Extra **3.00** Serwis dla Polonii **3.16** Pogoda **3.23** W akcji **3.45** Filmy Dokumentalne TVP INFO **4.11** Taśmy bezpieki

TRWAM
11.15 Jestem mamą **11.30** Myśląc Ojczyzna **11.40** Prosto o gospodarce **12.00** Regina Coeli **12.03** Informacje dnia **12.20** Mojżesz - 10 przykazań **13.15** Misyjna Eucharystia w Gahunga **13.30** Msza święta **14.20** 100 cudownych miejsc na świecie **14.30** Filmowe Życiorysy **15.35** Jan Paweł II (1978 - 2005) **15.50** Ma się rozumieć **16.00** Informacje dnia **16.10** Na zdrowie **16.30** Po co nam wykopaliska? **17.00** Po stronie prawdy **17.30** Rykoszetem **17.55** Poczet Wielkich Polaków **18.00** Regina Coeli **18.05** Informacje dnia **18.15** Rozmowy niedokończone **19.25** Święty na każdy dzień **19.30** Brat Franciszek **20.00** Informacje dnia **20.20** Różaniec **20.50** Myśląc Ojczyzna **21.00** Apel Jasnogórski **21.20** Informacje dnia **21.40** Polski Punkt Widzenia **22.00** Mojżesz - 10 przykazań **22.50** Objawienie w Paray **23.45** Jan Paweł II (1978 - 2005)

KULTURA
7.00 Teledysk **8.00** Informacje kulturalne **8.30** Niedziela z... twórczością Zbigniewa Wodeckiego **9.25** Spokój - film TVP **11.00** Zaklęty Dwór - serial **13.10** Fotoplastykon - film dok. **13.30** Rzecz Polska - Plakat Zamecznika i Polska Szkoła Plakatu **13.45** Galeria Sztuki Starożytnej - Muzeum Narodowe w Warszawie **14.05** Tamte lata, tamte dni - Marta Lipińska **14.40** 60 kilo niczego - film kr.metr. **15.20** Pieśń bez końca - film fabularny **17.35** Co dalej? **17.55** Urodzeni artyści - Jan i Tadeusz Polkowscy **18.30** Informacje kulturalne **18.55** Saga rodu Forsyte'ów - serial **20.05** Genialna przyjaciółka - sezon 2, 4 - serial **21.15** Na wschód od Hollywood - Klient - dramat, Iran, Francja **23.25** Więcej niż fikcja - Dramatyczny rok - film dok. **1.30** Dziedziniec Kultury NCK - Mistrzynie klasyki **2.35** Co dalej? **2.55** Informator kulturalny

reklama

PCC Group

WEJDŹ Z NAMI W REAKCJĘ

POSZUKIWANY

PRACOWNIK PRODUKCJI

W BRZEGU DOLNYM

ŚREDNIE WYNAGRODZENIE NA STANOWISKU
4200 BRUTTO Z PREMIĄ

UMOWA O PRACĘ

MOŻLIWOŚĆ ZDOBYCIA UPRAWNIEŃ

CWB Partner Sp. z o.o. jest agencją zatrudnienia - nr wpisu do rejestru 7182

885 965 286 WWW.KARIERA.PCC.EU PRACUJ LOKALNIE!