BEZPŁATNY DWUTYGODNIK SAMORZĄDOWY

Panorama BRZEGU DOLNEGO

NR 3 (140), ROK 7
CZWARTEK, 11.02.2021
ISSN 2449-5379

WRÓCIŁA ZIMA

Okres zimowy niesie za sobą dodatkowe zagrożenie dla życia i zdrowia ludzi. Policjanci i pracownicy dolnobrzeskiego GOPSu monitorują miejsca, w których zimę spędzają osoby bezdomne.

Więcej na str. 9

Rodzi się turystyka szczepionkowa
Cóż z tego, że duże ośrodki mogą szczepić w ciągu dnia tyle osób, co małe w tydzień? Z pustego i Salomon nie naleje.

Więcej na str. 3

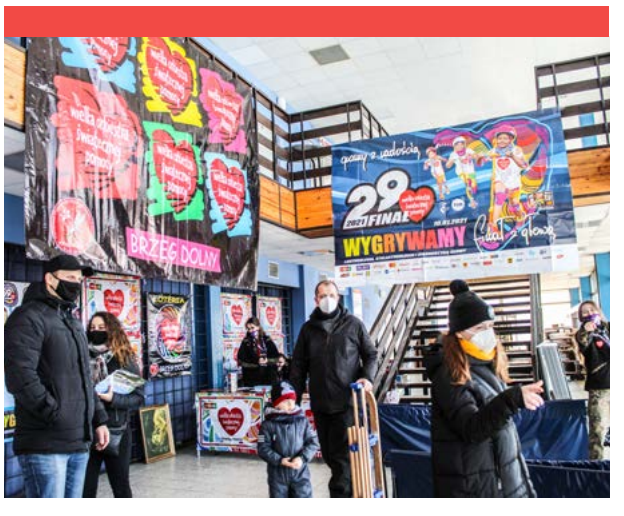

„Finał z głową”
Po raz kolejny Wielka Orkiestra Świątecznej Pomocy zagrała dla najbardziej potrzebujących. Jak wyglądał 29. Finał w Brzegu Dolnym?

Więcej na s. 16-17

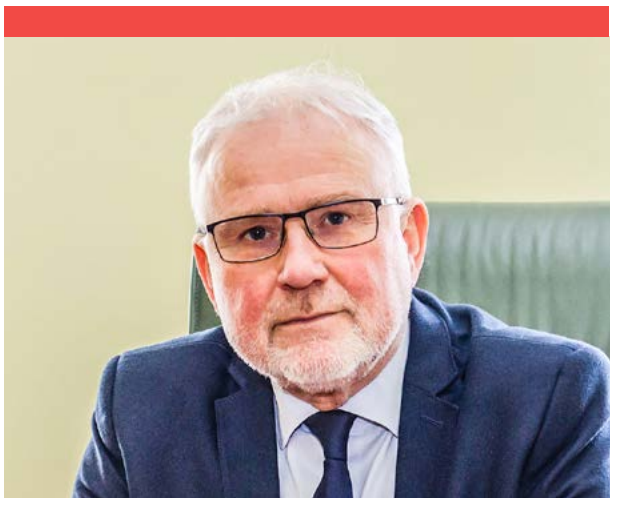

Wesprzyj inwestycje w gminie Brzeg Dolny!
Około 40% podatku dochodowego mieszkańca wspiera inwestycje gminy, w której mieszka. Pod warunkiem, że rozlicza się we właściwym urzędzie skarbowym.

Więcej na s. 9

DOLNOBRZESKI OŚRODEK KULTURY
ZAPRASZA NA
KONCERT WALENTYNKOWY
ONLINE

14.02.2021
GODZ. 18:00

W WYKONANIU:
ADAMA I MICHAŁA WRÓBLEWSKICH

KONCERT DO OBEJRZENIA:
WWW.DOKBRZEGDOLNY.PL/WALENTYNKI

Brzeg Dolny na archiwalnej fotografii

Zdjęcie z archiwum Herder-Institut w Marburgu.

Odra w czasie letniej powodzi w 1926 roku.
Ochrona przed cyklicznymi wylewami rzeki była jednym z najważniejszych zadań władz miasta.

Wybór i opis zdjęć: Józef Szumilas.

Dwutygodnik Samorządowy „Panorama Brzegu Dolnego"

Wydawca: Dolnobrzeski Ośrodek Kultury, Danuta Chłód – dyrektor. **Nakład:** 7 000 egzemplarzy.
Adres wydawcy: ul. Kolejowa 29, 56-120 Brzeg Dolny, tel. 71 319 52 52.
Druk: Agora SA
Kontakt z redakcją: tel. 71 319 51 17 (wew. 258); e-mail: panorama@brzegdolny.pl, reklama.panorama@brzegdolny.pl.
Redaktor naczelny: Wojciech Medyński, **dziennikarze:** Sandra Jagieła, Jakub Łukojko,
korekta: Angelika Furgacz, **skład, grafika, reklama:** Mateusz Mrozek (**MROZEK.ORG**).
Redakcja nie ponosi odpowiedzialności za treść i charakter reklam i ogłoszeń.
Zastrzegamy sobie prawo do zmiany tytułów i adiustacji nadesłanych tekstów bez naruszenia głównej myśli autora.

Drodzy Państwo,

w grudniu ubiegłego roku Narodowy Fundusz Zdrowia ogłosił nabór do Narodowego Programu Szczepień przeciwko wirusowi SARS-CoV-2. Fundusz do 11 grudnia 2020 r. zbierał elektroniczne deklaracje od placówek medycznych, które chciały przystąpić do programu. Pierwszeństwo miały poradnie Podstawowej Opieki Zdrowotnej.

Za każde szczepienie placówki zakwalifikowane do programu otrzymają wynagrodzenie. Obejmie ono szczepienie na miejscu w warunkach ambulatoryjnych, szczepienie w miejscu zamieszkania pacjenta oraz koszty transportu pacjenta z domu do punktu szczepień i z powrotem.

W naszej gminie tylko Powiatowe Centrum Medyczne przystąpiło do tego programu. Szkoda, że jako jedyne, bo jak wiemy nawet bardzo małe podmioty, jakimi są indywidualne praktyki lekarzy rodzinnych, zostały zakwalifikowane do tego programu. Rozumiem zatem żal pacjentów zadeklarowanych do innych niż PCM przychodni. Ponieważ szpital prowadzony przez PCM uzyskał status szpitala węzłowego, to dzięki temu może bez żadnych ograniczeń prowadzić szczepienia osób z tak zwanej „grupy zerowej" lub grup dedykowanych np. nauczycieli – otrzymując w pierwszej kolejności potrzebną dla nich ilość szczepionek.

Z tego też względu punkt szczepień przy Al. Jerozolimskich jest przygotowany do szczepienia nawet 700 osób tygodniowo niezależnie z jakiego kryterium mają skierowanie. Liczba wykonywanych szczepień zależy tylko i wyłącznie od liczby dostarczanych szczepionek.

Burmistrz Brzegu Dolnego Paweł Pirek

Potrzebujemy więcej punktów szczepień!

Od kiedy koncerny farmaceutyczne zaczęły ograniczać ilość przekazywanych poszczególnym państwom szczepionek przeciw COVID-19, wiadomo było, że program szczepień powszechnych nie będzie przebiegał tak szybko, jakbyśmy tego chcieli, a ilość szczepionek będzie limitowana. Nikt jednak nie spodziewał się, że limity będą ustalane na zasadzie „każdemu po równo" i nie chodzi tu o pacjentów, lecz o punkty szczepień.

Po wprowadzeniu rygorystycznych limitów (obecnie wynoszących 30 szczepionek na punkt) mieszkańcy gmin, posiadających mało punktów szczepień, mieszczących się w dużych zakładach opieki zdrowotnej, muszą szukać szczepionek w okolicznych gminach. Cóż z tego, że duże ośrodki mogą szczepić w ciągu dnia tyle osób, co małe w tydzień? Z pustego to i Salomon nie naleje.

Centralnie ustalane limity utrudniają życie mieszkańcom i zmuszają ich do poszukiwań możliwości zaszczepienia się tam, gdzie mieszkańców jest mniej, a punktów szczepień więcej. Gdyby się jeszcze mogli normalnie – telefonicznie zarejestrować, nie byłoby najgorzej. Niestety, z powodu częstego przeciążenia numerów rejestracji, całe rodziny wsiadają do aut i jeżdżą po powiecie lub dalej w poszukiwaniu szczepionki dla seniora. Jak to się ma do znanego wszystkim hasła #zostańwdomu? Czy taki był cel limitów? Podejrzewam, że nie. Czyżby znów nikt nie pomyślał?

Jedynym sposobem na uzyskanie większej liczby szczepionek dla mieszkańców miast jest zwiększenie ilości punktów szczepień. Nieważne jakich, byleby były. Niestety, duże spółki medyczne mają problemy ze zgłoszeniem wielu punktów szczepień, a małe z różnych powodów nie chciały się w to bawić. Nie wiem dlaczego. Być może nie jest to zbyt intratny interes, a może przestraszyły się dość wysokich wymogów stawianych na początku grudnia placówkom, które chciały do programu dołączyć.

Brzeg Dolny jest przykładem takiej sytuacji bez wyjścia. Prywatne dolnobrzeskie przychodnie nie otworzyły punktów szczepień i nawet nie próbowały. Jak poinformowała nas Anna Szewczuk-Łebska z Dolnośląskiego Oddziału Wojewódzkiego Narodowego Funduszu Zdrowia do Narodowego Programu Szczepień swój punkt na terenie gminy zgłosiło jedynie Powiatowe Centrum Medyczne, którego wspólnikiem jest Gmina. Czy będą mogły przystąpić do programu w przyszłości? To się okaże, istnieje taka nadzieja.

–Takie sytuacje będą rozpatrywane indywidualnie, w zależności od potrzeb na danym terenie, które pojawią się w trakcie już rozpoczętego procesu szczepień populacyjnych – wyjaśnia Anna Szewczuk-Łebska.

Na pytanie o sens ustalania limitów szczepionek, bez uwzględnienia liczby mieszkańców gminy, w której punkty działają, nie odpowiedziały nam ani Biuro Prasowe Dolnośląskiego Urzędu Wojewódzkiego, ani Centrum Informacyjne Rządu. Bardzo ogólną, choć niezbyt konkretną odpowiedź dostaliśmy od Justyny Maletki z Biura Komunikacji Ministerstwa Zdrowia:

– Ze względu na opóźnienia w dostawie szczepionek przez producenta, zmuszeni jesteśmy na bieżąco aktualizować harmonogram i terminy dystrybucji. Punktowe przesunięcia w terminie dostaw lub zmiany w liczbie dostarczonych szczepionek do punktów przy operacjach logistycznych o takiej skali mogą się zdarzać. Dystrybucja szczepionek jest olbrzymim procesem logistycznym z blisko sześcioma tysiącami punktów do obsłużenia. Transport i dystrybucja są działaniami wrażliwymi na wiele czynników. Infolinia ARM jest w stałym kontakcie z Punktami Szczepień, które są każdorazowo informowane przez kuriera o zbliżającej się godzinie dostawy. Ministerstwo Zdrowia nieustannie podejmuje działania mające na celu zaszczepienie jak najszerszej grupy osób w możliwie najkrótszym czasie. Obejmuje to również wszelkie działa zmierzające do ulepszania gotowych systemów zgłaszania i rejestracji na szczepienie.

Wojciech Medyński

reklama

Rzeczoznawca Majątkowy
Wycena Nieruchomości
Paulina Kozakiewicz
tel. 731 156 693
atut.wycena.nieruchomosci@gmail.com

SZCZEPIENIA PRZECIWKO COVID-19

SPOSOBY ZAREJESTROWANIA SIĘ NA SZCZEPIENIE:

1. za pośrednictwem **infolinii 989**
2. wysyłając SMS-a na **numer 664 908 556** o treści: SzczepimySie
3. online przez internetowe **Konto Pacjenta**
4. **za pośrednictwem placówki,** w której wystawiono e-skierowanie (jeśli np. wystawił je bezpośrednio lekarz w przychodni) lub osobiście w punkcie szczepień

Podczas rejestracji trzeba podać swoje dane osobowe, więc warto mieć przy sobie np. dowód osobisty.

GDZIE SIĘ MOŻNA ZASZCZEPIĆ?

W wyniku naboru podmiotów leczniczych, który miał miejsce w grudniu 2020 r., powstała sieć punktów szczepiennych, która obejmuje swoim zasięgiem **96,26 proc. gmin w Polsce**.

Aktualne miejsca punktów szczepień znajdziecie Państwo na stronie:
https://www.gov.pl/web/szczepimysie/punkty-szczepien-lista

PUNKTY SZCZEPIEŃ W POWIECIE WOŁOWSKIM

Izba Przyjęć Szpitala Miejskiego w Brzegu Dolnym
Powiatowe Centrum Medyczne w Wołowie
Aleje Jerozolimskie 26, Brzeg Dolny
tel. kom. 880 086 144
(czynny od poniedziałku do piątku, w godzinach od 8.00 do 14.00)
tel. 71 380 53 96
(czynny od poniedziałku do piątku, w godzinach od 14.00 do 17.00)

Gemini-Med sp. z o.o.
ul. Trzebnicka 20/4, Wołów
tel. 71 389 79 90

Manamedica Centrum Medyczne sp. z o.o.
ul. Inwalidów Wojennych 13, Wołów
tel. 71 389 53 60

Przychodnia Rejonowo-Specjalistyczna w Wołowie
Powiatowe Centrum Medyczne w Wołowie
ul. Piłsudskiego 34, Wołów
tel. 71 777 60 40
(czynny od poniedziałku do piątku, w godzinach od 8:00 do 10:00)
tel. 71 777 60 28
(czynny od poniedziałku do piątku, w godzinach od 14:00 do 16:00)

Wiejski Ośrodek Zdrowia w Lubiążu
ul. Willmanna 23, Lubiąż
tel. 71 389 71 84

Przychodnia w Wińsku
Samodzielny Publiczny Zakład Opieki Zdrowotnej w Wińsku
Pl. Wolności 13, Wińsko
tel. 71 389 80 25

Przychodnia w Krzelowie
Samodzielny Publiczny Zakład Opieki Zdrowotnej w Wińsku
Krzelów 49
tel. 71 389 91 81

Przychodnia w Głębowicach
Samodzielny Publiczny Zakład Opieki Zdrowotnej w Wińsku
Głębowice 32
tel. 71 389 04 92

Masz problem z dojazdem?
W związku z rozpoczęciem realizacji Narodowego Programu Szczepień Ochronnych gmina Brzeg Dolny uruchomiła numery telefonów: **602 233 350** oraz **71 319 61 39**, pod którymi będzie można uzyskać informację na temat transportu osób starszych i niepełnosprawnych, mających trudności w samodzielnym dotarciu do punktów szczepień przeciwko wirusowi SARS-CoV-2.

Komisja Oświaty w Ossolińczyku

Posiedzenie Komisji Oświaty, które odbyło się 8 lutego, zorganizowane zostało w Liceum Ogólnokształcącym im. Józefa Maksymiliana Ossolińskiego. Komisja przeprowadziła wizytację placówki, oceniając postępy prac remontowych od 2019 roku, kiedy gmina została organem prowadzącym szkoły średniej w Brzegu Dolnym.

Mimo trwającej pandemii szkoła przeszła prawdziwą metamorfozę. Odnowione pomieszczenia, rozbudowana i nowoczesna sieć internetowa, imponujące pomoce naukowe, tablety graficzne czy w końcu multimedialne ekrany w 11 klasach przedmiotowych, stanowią ogromną pomoc edukacyjną. Monitory interaktywne to połączenie tradycyjnego monitora z interaktywną tablicą, dzięki której nauczyciele mogą prowadzić lekcje i np. pisać rozwiązywanie działań matematycznych. Ich prostota działania i łatwość obsługi sprawiają, że przygotowanie lekcji jest prostsze dla nauczyciela, a prowadzone wykłady bardziej zrozumiałe dla ucznia. Na monitorach każdy nauczyciel może włączyć przeglądarkę, wpisać adres strony www lub wyszukać materiały, które są potrzebne do zrealizowania lekcji. Obecnie monitory służą jako pomoc do prowadzenia zdalnego nauczania. W czasie lekcji uczeń nie tylko słyszy i widzi nauczyciela, ale ma również możliwość zobaczenia rozwiązywanych zadań na tablicy. Urządzenia te doskonale sprawdzą się również w czasie wywiadówek i większych szkolnych wydarzeń, pełniąc funkcję np. tablic ogłoszeniowych. Dzięki dużej pomocy gminy Brzeg Dolny oraz wygranych konkursach organizowanych przez ministerstwo, Ossolińczyk został wyposażony w nowoczesne urządzenia informatyczne. Przenośna pracownia multimedialna składająca się z 16 laptopów to nagroda w rozstrzygniętym konkursie #OSEwyzwanie, zorganizowanym przez NASK i Ministerstwo Cyfryzacji. Oprócz tego remonty klas, odmalowanie i wyposażenie pomieszczeń, wszystko to udało się zrobić w zaledwie dwa lata. To jednak nie koniec wielkich zmian w dolnobrzeskim Liceum Ogólnokształcącym.

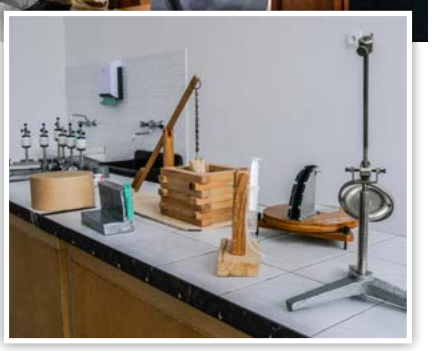

Po przeprowadzonej wizytacji szkoły radni Komisji Oświaty z przewodniczącą Marią Czykiel oraz Naczelnik Oświaty, Kultury i Sportu Małgorzatą Bołdyn rozpatrywali wnioski o dofinansowanie realizacji szkolnych programów edukacyjnych na 2021 rok. Wnioski złożyły: Zespół Szkolno-Przedszkolny nr 1, ZSP 2, ZSP 3, Przedszkole Samorządowe nr 3 w Brzegu Dolnym oraz Liceum Ogólnokształcące im. J. M. Ossolińskiego. Kwotę 2500 zł otrzymał projekt edukacyjny ZSP 1 „Aktywny przedszkolak/uczeń – zajęcia rozwijające na świeżym powietrzu" nastawiony na mobilizację najmłodszych do uprawiania różnych aktywności sportowych oraz projekt „Tropiciele wiedzy w sieci". Taką samą kwotę otrzymał ZSP 2 na realizację programu edukacyjnego „Jak to jest zrobione?", pokazujący proces produkcji przedmiotów, z którymi mamy do czynienia na co dzień. Komisja przyznała łącznie dofinansowania na 10 programów edukacyjnych z różnych placówek oświatowych, których łączna kwota wyniesie 16 580 zł.

sj

USŁUGI POGRZEBOWE

Zakład Gospodarki Komunalnej Sp. z o.o.
ul. Urazka 6c, 56-120 Brzeg Dolny

tel: 660 543 406
(CAŁODOBOWY)

www.zgk.brzegdolny.pl
zgk@brzegdolny.pl

reklama

Rok założenia 1968 KŁ Daniel

NAJLEPSZE Z NATURY

Koło Łowieckie „Daniel" w Wołowie prowadzi
SPRZEDAŻ BEZPOŚREDNIĄ DZICZYZNY.

Sprzedaż dotyczy
tusz: jeleni • saren • dzików
ptactwa dzikiego: kaczek • gęsi • bażantów

Sposób realizacji sprzedaży:

1. Punkt sprzedaży bezpośredniej zlokalizowany jest w:
   56-100 Wołów, Mojęcice ul. Długa 27.
2. Sprzedaż jest realizowana
   od poniedziałku do soboty w godzinach 7.30-16.30
   przez łowczego koła.
3. **Tusze można nabyć** bezpośrednio w punkcie sprzedaży, po wcześniejszym zamówieniu.
4. **Zamówienie powinno zawierać:**
   dane zamawiającego - imię, nazwisko, adres, tel., NIP-w przypadku firm, gatunek, ilość sztuk zamawianej zwierzyny.
6. Aktualny cennik umieszczony jest:
   • Na stronie internetowej KŁ „Daniel" w Wołowie - www.sprzedam-dzika.pl
   • Na tablicy ogłoszeń w punkcie sprzedaży
   • Informacji bezpośrednich udziela sprzedający-łowczy koła

ZAMÓWIENIE MOŻNA ZŁOŻYĆ:

pisemnie na adres siedziby koła: 56-100 Wołów, ul. Wiśniowa 52
kldanielwolow@gmail.com **609 749 497, 605 905 821**

Zarząd Rejonowy PZERiI organizuje

WCZASY LETNIE NAD MORZEM

naszym seniorom

Grzybowo
04-15.07 2021 r. – (12 dni)

Pobierowo
17.08-31.08.2021 r. – (14 dni)

Zapisy od 02.03.2021 r. w biurze Zarządu od godz. 11.00.
Transport zapewniony.

Serdecznie zapraszamy,
Zarząd PZERiI.

Powierzenie obowiązków Komendanta w Brzegu Dolnym

Funkcjonariusze Komisariatu Policji w Brzegu Dolnym przywitali nowego Komendanta Komisariatu – komisarza Sebastiana Wiąckiewicza, który przez kilka ostatnich lat pełnił służbę na stanowisku Zastępcy Naczelnika Prewencji Komendy Powiatowej Policji w Wołowie.

W dniu 1 lutego Komendant Powiatowy Policji w Wołowie młodszy inspektor Przemysław Laskowski powierzył obowiązki na stanowisko Komendanta Komisariatu Policji w Brzegu Dolnym komisarzowi Sebastianowi Wiąckiewiczowi.

Komisarz Sebastian Wiąckiewicz z służbą związany jest od 2000 roku. Doświadczenie i niezbędną wiedzę do kierowania jednostką Policji nabył w Komendzie Powiatowej Policji w Wołowie. Początkowo pełnił służbę jako policjant zespołu patrolowo-interwencyjnego. W 2006 roku pełnił służbę jako funkcjonariusz Ogniwa Ruchu Drogowego. Następnie w 2008 roku objął stanowisko dyżurnego, skąd w 2016 roku awansował na stanowisko Zastępcy Naczelnika Prewencji. Od dnia 1 lutego 2021 r. pełnić będzie obowiązki Komendanta Komisariatu Policji w Brzegu Dolnym.

Mając na uwadze obecną sytuację pandemii i panujące obostrzenia, przywitanie nowego Komendanta odbyło się w ograniczonym gronie.

W swoim wystąpieniu komisarz Sebastian Wiąckiewicz wyraził zadowolenie, że może objąć tak zaszczytne stanowisko w Komisariacie Policji. Zapewnił wykonywać powierzone mu obowiązki z pełnym profesjonalizmem i zaangażowaniem, dokładając starań, aby poczucie bezpieczeństwa mieszkańców gminy Brzeg Dolny było jak najwyższe.

Komendant młodszy inspektor Przemysław Laskowski podkreślił, że kom. Sebastian Wiąckiewicz zawsze pełnił służbę z pełnym poświęceniem oraz entuzjazmem.

mł. asp. Cezary Skowroński
KPP w Wołowie

Kancelaria Radcy Prawnego
Ilona Skalska-Lipczyńska
ul. 1 Maja 10 a
(dawny oddział Santander Bank Polska)
tel. 503 130 009
kancelaria.skalska@gmail.com

Luty 2021:
Poniedziałki 15.00-18.00 | Wtorki 9.00-12.00
Bezpłatna pomoc dla mieszkańców gminy Brzeg Dolny.

Porady udzielane są w podanych godzinach telefonicznie oraz mailowo

Radca prawny Ilona Skalska-Lipczyńska

UDZIELA PORAD PRAWNYCH W ZAKRESIE:

- prawa rodzinnego i opiekuńczego, w tym spraw alimentacyjnych,
- prawa spadkowego,
- prawa cywilnego,
- prawa konsumenckiego,
- prawa pracy i ubezpieczeń społecznych,
- informacje prawne dla osób, które rozpoczynają działalność gospodarczą, oraz dla właścicieli małych przedsiębiorstw, działających na terenie gminy Brzeg Dolny.

Osoby zainteresowane uzyskaniem porady prawnej powinny w miarę możliwości zabrać ze sobą dokumenty dotyczące tematu, co pozwoli na dokładne zapoznanie się z problemem prawnym.

Na ratunek Kasi

Kasia Ryszka, pochodząca z Brzegu Dolnego, zmaga się od 2018 roku z nieoperacyjnym guzem mózgu. Jedyną szansą na przeżycie jest bardzo kosztowna terapia immunologiczna. O nieocenionej walce ludzi o życie Kasi rozmawiamy z radną Anną Michalską, Wiceprzewodniczącą Rady Miejskiej i założycielką facebookowej grupy „Ratujmy Kasię”.

W ubiegłym roku udało się zebrać na leczenie Kasi ogromną kwotę – 179 tys. zł. Jak było to możliwe?

To autentyczny cud – niemożliwy, gdyby nie zaangażowanie wielu wspaniałych ludzi, którzy nas otaczają. Tę gigantyczną kwotę udało się zgromadzić w ciągu zaledwie kilku miesięcy. Pod koniec 2020 roku Kasia miała poddać się cyklowi pięciu zabiegów immunologicznych w Niemczech, na które potrzebny był majątek. Informacja od lekarzy nie pozostawiała złudzeń – guz jest nieoperacyjny, jedyną nadzieją jest immunoterapia, która może pomóc go uśpić. Nie zastanawiałam się długo. Niemal spontanicznie założyłam w lipcu 2020 r. na Facebooku grupę „Ratujmy Kasię” i zaprosiłam do niej swoich znajomych obecnych na tym portalu społecznościowym. Rozpoczęły się licytacje. Jedni wystawiali rzeczy i usługi na licytacje, inni brali w nich czynny udział, niejednokrotnie przebijając ceny ponad rzeczywistą wartość. Wszyscy pamiętali o szczytnym celu – życiu Kasi. Dziś Grupa liczy ponad 2 tysiące fantastycznych osób z całej Polski.

Dlaczego zainteresowała się Pani akurat Kasią?

Trochę przez przypadek, bo przecież codziennie spotkamy się z wieloma prośbami o pomoc finansową na czyjeś leczenie. Kiedy jednak na portalu Fundacji Siepomaga przeczytałam historię dolnobrzeżanki – młodej, pięknej 27-letniej dziewczyny, przed którą dopiero zaczyna się życie i dramatyczny apel jej rodziców o pomoc, podjęłam decyzję natychmiastowo. Przecież każdemu z nas może zawalić się świat w jednej chwili. Chyba najbardziej poruszyło mnie jedno zdanie: „Pożyczyliśmy pieniądze gdzie się dało, nie mamy już skąd wziąć” – do tej pory czuję fizycznie ból tego zdania...Uznałam, że skoro jestem osobą rozpoznawalną w mieście, to wykorzystam ten aspekt w możliwie najbardziej pożytecznym celu.

I ruszyła zbiórka?

Najpierw powoli, nieśmiało, sama wystawiałam rzeczy, które mogłyby cieszyć się zainteresowaniem. Najczęściej moją popisową roladę bezową, która cyklicznie robi „dobrą robotę” (śmiech). Nie ukrywam, że spędziłam bardzo dużo czasu na tzw. „żebrach”, zachęcając lokalnych przedsiębiorców do wsparcia akcji. Jedni przekazywali bony do swoich sklepów, inni vouchery do restauracji, gabinetów kosmetycznych czy na zajęcia fitness. Skala wsparcia bardzo pozytywnie mnie zaskoczyła. Rozkręciła się spirala pomocy: jedni wystawiali ciasta, inni książki, szklanki, zabawki, obrazy itd. Mieszkańcy Brzegu Dolnego okazali się wspaniali, biorąc również czynny udział w dwóch dużych kiermaszach ciast na dolnobrzeskim targu, podczas których udało nam się zebrać ponad 38 tys zł. Pomogli nam również motocykliści z Dolnego Śląska, którzy wzięli udział w pięknej paradzie motocykli. Zebraliśmy 179 tysięcy zł. To naprawdę budujące, że w obliczu nieszczęścia ludzie potrafią się tak zjednoczyć.

Czy zna Pani Kasię?

Teraz już tak. Jestem w stałym kontakcie z nią i jej rodziną. Przy okazji, okazało się, że mój tato uczył tatę Kasi w technikum matematyki (śmiech). Moja siostra jeździła z tatą Kasi na rajdy PTTK-u. Obie urodziłyśmy się w marcu – Kasia 12-go, ja 13-go. Jakiś odgórny traf zrządził, że nasze losy się przecięły. Może to nie był wcale przypadek, że na siebie trafiłyśmy.

Jak przebiega leczenie Kasi?

Cykl immunoterapii zakończył się sukcesem. Guz mózgu znacznie się zmniejszył i pozostaje w uśpieniu. Żeby jednak się nie obudził, Kasia musi przejść kolejne cykle immunoterapii w klinice w Niemczech. Potrzebujemy na ten cel zgromadzić do jesieni 210 tysięcy zł. W marcu pierwsza dawka immunoterapii „przypominającej”, której koszt szacowany jest na 40 tys. zł, kolejne 170 tys. zł potrzebne będą jesienią.

To ogromne kwoty...

Tak, wiem, że to bardzo duże pieniądze, ale wierzę, że osiągniemy sukces. Udowodniliśmy w zeszłym roku, że potrafimy pełną mobilizacją zwyciężyć w tej nierównej walce z chorobą i brakiem na nią środków finansowych. Już w tej chwili na koncie Kasi jest ponad 30 tys. zł. Zbiórce sprzyja też obecny okres rozliczeń podatkowych, dzięki którym można odpisać 1% podatku. Zapraszam wszystkich do naszej facebookowej grupy i zachęcam serdecznie do pomocy – jeśli nie finansowej, to rzeczowej. Jestem przekonana, że dobro wraca, czego z całego serca życzę wszystkim, którzy okazali dotychczas ogrom empatii i udzielili Kasi wsparcia. Bądźmy razem! Walczymy przecież o życie.

Inf

Jak pomóc Kasi?

- w Grupie „Ratujmy Kasię” na Facebooku wystawiać przedmioty lub usługi na licytację albo brać w nich czynny udział
- przekazać za pośrednictwem pani Anny Michalskiej rzeczy lub usługi na licytację (e-mail: anna.michalska1@onet.eu, tel. 662 685 765)
- wesprzeć wpłatą konto Kasi w Fundacji Siepomaga na stronie: https://www.siepomaga.pl/kasia-ryszka
- przekazać swój 1% podatku numer KRS 0000396361 cel szczegółowy: 0073122 Katarzyna.

REKRUTACJA DO SZKÓŁ I PRZEDSZKOLI
informacje dla rodziców i opiekunów prawnych

1 marca 2021 r. rusza elektroniczna rekrutacja do szkół i przedszkoli na rok szkolny 2021/2022. Na stronie internetowej www.brzegdolny.pl oraz na stronach placówek oświatowych gminy Brzeg Dolny umieszczony zostanie link do elektronicznej rekrutacji.

Rodzice lub prawni opiekunowie, którzy korzystają z komputera i Internetu, proszeni są o wypełnienie w systemie informatycznym wniosku o przyjęcie dziecka, wydrukowanie wypełnionego wniosku i po podpisaniu, złożenie go w przedszkolu lub szkole pierwszego wyboru. Osoby, które nie korzystają z komputera i Internetu mają możliwość wypełnienia i wydrukowania wniosku o przyjęcie dziecka w każdej placówce oświatowej, do której prowadzony jest nabór elektroniczny. Pracownicy szkół i przedszkoli pomogą w prawidłowym wypełnieniu wniosku.

W rekrutacji na rok szkolny 2021/2022 uczestniczą dzieci zamieszkujące na terenie gminy Brzeg Dolny, które w roku szkolnym 2020/2021 nie uczęszczały do publicznych przedszkoli lub chcą zmienić placówkę. Kandydaci zamieszkali poza terenem gminy Brzeg Dolny mogą być przyjęci do przedszkola po przeprowadzeniu postępowania rekrutacyjnego, jeżeli gmina nadal dysponuje wolnymi miejscami.

Rodzicie lub opiekunowie dzieci, które uczęszczają w roku szkolnym 2020/2021 do gminnych placówek oświatowych i kontynuują pobyt, wypełniali wnioski o kontynuację w lutym 2021 r. i nie muszą tego robić ponownie.

Przydział dzieci do konkretnych oddziałów przedszkolnych nastąpi po zakończeniu postępowania rekrutacyjnego. Organizacja grup przedszkolnych (jednorodnych wiekowo lub mieszanych) uzależniona jest od liczby i wieku dzieci kontynuujących edukację przedszkolną i przyjętych w rekrutacji do przedszkola.

UWAGA RODZICE DZIECI 6-LETNICH!

Dzieci 6-letnie (rok urodzenia 2015) w roku szkolnym 2021/2022 są objęte obowiązkiem odbycia rocznego przygotowania przedszkolnego. Obowiązek ten rozpoczyna się 1 września 2021 r. z początkiem roku szkolnego w roku kalendarzowym, w którym dziecko kończy 6 lat.

Dzieci w wieku 3, 4 oraz 5 lat mają prawo do korzystania z wychowania przedszkolnego. Do przedszkoli mogą uczęszczać dzieci, które ukończyły 2 i pół roku, ale w szczególnie uzasadnionych przypadkach.

Ważne informacje rekrutacyjne

Postępowanie rekrutacyjne na wolne miejsca w przedszkolu i szkole prowadzi się na wniosek rodziców lub prawnych opiekunów dziecka.

Rodzice lub prawni opiekunowie mogą ubiegać się o przyjęcie dziecka do maksymalnie trzech wybranych przedszkoli lub szkół w placówkach, które prowadzą rekrutację dzieci z określonego rocznika.

Rodzice lub prawni opiekunowie układają listę wybranych placówek według swoich preferencji, w porządku od najbardziej do najmniej preferowanej. Przedszkole lub szkoła umieszczona na pierwszej pozycji nazywana jest przedszkolem/szkołą pierwszego wyboru.

Do wniosku rodzice lub prawni opiekunowie dołączają dokumenty/oświadczenia potwierdzające spełnianie kryteriów. Wniosek rozpatruje komisja rekrutacyjna powołana przez dyrektora placówki w każdym przedszkolu lub szkole.

Komisja rekrutacyjna podaje do publicznej wiadomości wyniki postępowania rekrutacyjnego, w formie listy dzieci zakwalifikowanych i niezakwalifikowanych do przyjęcia.

Rodzice lub prawni opiekunowie dzieci zakwalifikowanych do przyjęcia składają pisemne potwierdzenie woli zapisu w przedszkolu lub szkole, do której dziecko zostało zakwalifikowane.

L.p.	Rodzaj czynności	Termin	Termin postępowania uzupełniającego
1	Składanie deklaracji o kontynuowaniu	do 19 lutego 2021 r.	
2	Komunikat o liczbie wolnych miejsc do klas pierwszych szkół podstawowych i przedszkoli	23 lutego 2021 r. godz. 14.00	
3	Składanie: 1. karty zgłoszenia do klasy I, 2. wniosku o przyjęcie do przedszkola wraz z załącznikami	od 1 marca 2021 r. do 12 marca 2021 r.	od 26 kwietnia 2021 r. do 7 maja 2021 r.
4	Podanie do publicznej wiadomości listy kandydatów zakwalifikowanych i kandydatów niezakwalifikowanych.	31 marca 2021 r. godz. 14.00	21 maja 2021 r. godz. 14.00
5	Potwierdzenie przez rodzica kandydata woli przyjęcia w postaci pisemnego oświadczenia w postępowaniu rekrutacyjnym	od 1 kwietnia 2021 r. do 9 kwietnia 2021 r.	od 24 maja 2021 r. do 28 maja 2021 r.
6	Podanie do publicznej wiadomości listy kandydatów przyjętych i kandydatów nieprzyjętych.	16 kwietnia 2021 r. godz. 14.00	31 maja 2021 r. godz. 14.00
7	Składanie wniosków do SKR o sporządzenie uzasadnienia odmowy przyjęcia dziecka.	7 dni od dnia podania do publicznej wiadomości listy kandydatów przyjętych i kandydatów nieprzyjętych	
8	Przygotowanie i wydanie przez przewodniczącego komisji rekrutacyjnej uzasadnienia odmowy przyjęcia dziecka.	5 dni od daty złożenia wniosku o sporządzenie uzasadnienia odmowy przyjęcia dziecka	
9	Złożenie do dyrektora odwołania od rozstrzygnięcia komisji rekrutacyjnej wyrażonego w pisemnym uzasadnieniu odmowy przyjęcia.	7 dni od terminu otrzymania pisemnego uzasadnienia odmowy przyjęcia	
10	Rozstrzygnięcie przez dyrektora odwołania od rozstrzygnięcia komisji rekrutacyjnej wyrażonego w pisemnym uzasadnieniu odmowy przyjęcia.	7 dni od dnia złożenia do dyrektora odwołania od rozstrzygnięcia komisji rekrutacyjnej	

Tab. Harmonogram czynności w postępowaniu rekrutacyjnym

UWAGA! WAŻNE DATY:

01.03.2021 – 12.03.2021
rekrutacja elektroniczna do szkół i przedszkoli

01.04.2021 – 09.04.2021
rodzice lub opiekunowie dostarczają pisemne potwierdzenie woli zapisu w przedszkolu lub szkole, do której dziecko zostało zakwalifikowane

16.04.2021
publikacja list przyjętych

26.04.2021 – 07.05.2021
rekrutacja uzupełniająca, która odbędzie się w przypadku wolnych miejsc w placówkach oświatowych, które prowadzą rekrutację na rok szkolny 2021/2022

Nasze szkoły i przedszkola – gdzie szukać?
Rekrutacja prowadzona jest do następujących szkół i przedszkoli:

Zespół Szkolno-Przedszkolny nr 1 – os. Warzyń
– klasy pierwsze – rekrutacja do szkół podstawowych
– grupy przedszkolne: 3-latki, 4-latki, 5-latki, 6-latki zerówka – rekrutacja do przedszkoli

Zespół Szkolno-Przedszkolny nr 2 – Stare Miasto
– klasy pierwsze – rekrutacja do szkół podstawowych
– grupy przedszkolne 3-latki, 5-latki, 6-latki zerówka – rekrutacja do przedszkoli

Zespół Szkolno-Przedszkolny nr 3 – os. Fabryczne
– klasy pierwsze – rekrutacja do szkół podstawowych
– 6-latki zerówka – rekrutacja do przedszkoli

Zespół Szkolno-Przedszkolny nr 4 w Pogalewie Wlk.
– klasa pierwsza – rekrutacja do szkół podstawowych
– grupa przedszkolna 3-5-latków, 6-latki zerówka – rekrutacja do przedszkoli

Przedszkole Samorządowe nr 1
– 3-latki, 4-latki, 5-latki – rekrutacja do przedszkoli

Przedszkole Samorządowe nr 3
– 3-latki, 4-latki, 5-latki, 6-latki zerówka – rekrutacja do przedszkoli

Małgorzata Bołdyn
Naczelnik Wydziału Oświaty, Kultury i Sportu
Urząd Miejski w Brzegu Dolnym

Rozlicz PIT w Wołowie. Wesprzyj inwestycje w gminie Brzeg Dolny!

Zachęcam wszystkich mieszkańców do rozliczenia się z podatku dochodowego w urzędzie skarbowym właściwym do miejsca zamieszkania, którym w naszym przypadku jest Urząd Skarbowy w Wołowie. Meldunek nie ma w tym wypadku żadnego znaczenia, liczy się bowiem miejsce zamieszkania wykazane w ostatnim dniu grudnia.

Trzeba wiedzieć, że około 40% procent podatku dochodowego mieszkańca gminy wpłynie do jej budżetu – o ile mieszkaniec wpisze w swoim rocznym zeznaniu podatkowym PIT jako miejsce zamieszkania daną gminę i właściwy miejscowo dla niej urząd skarbowy.

A są to bardzo konkretne środki, które zasilają budżet. Oczywistym i zasadnym jest, aby każdy, kto korzysta na co dzień z zasobów miasta, partycypował, poprzez odpowiednie rozliczenie podatku, w kosztach jego funkcjonowania.

Apeluję zatem o wpisanie do PIT-u jako miejsce zamieszkania Brzeg Dolny lub inną miejscowości naszej gminy.

Burmistrz Brzegu Dolnego
Paweł Pirek

Akcja zima

Policjanci oraz pracownicy dolnobrzeskiego GOPS-u monitorują miejsca, w których zimę spędzają osoby bezdomne.

– Wspólnie z pracownikami socjalnymi docieramy do takich osób i proponujemy kompleksową pomoc – powiedziała nam kierownik Gminnego Ośrodka Pomocy Społecznej w Brzegu Dolnym Beata Sokolska.

Osoby potrzebujące mogą korzystać z pomocy GOPS-u. W Środowiskowym Domu Samopomocy osoby bezdomne otrzymują ciepły posiłek, a pracownicy socjalni przekazują im odzież i opał oraz inne rzeczy, dzięki którym mogą przetrwać zimę.

Z reguły osoby bezdomne nie chcą opuszczać miejsc, w których mieszkają i mają do tego prawo, jednak jeśli ktokolwiek posiada informacj o osobach, które mogą potrzebować pomocy, znajdują się sytuacji zagrażającej zdrowiu i życiu z różnych przyczyn: samotność, starość i stan nietrzeźwości, prosimy o natychmiastowe powiadomienie Policji i Gminnego Ośrodka Pomocy Społecznej.

Jeden telefon może uratować ludzkie życie!

Inf

Rozpoczął się okres rozliczeniowy PIT 2020

Składając PIT-37 za miniony rok, każdy ma prawo wybrać organizację pożytku publicznego, której zostanie przekazany 1% należnego podatku wynikającego z zeznania. Jeśli chcemy, by nasz 1% trafił do konkretnych potrzebujących, należy pamiętać o wskazaniu w części „Informacje Uzupełniające" celu szczegółowego. W ten sposób możemy wspomóc również mieszkańców gminy Brzeg Dolny.

Fabian Kaczmaryn ma 11 lat, jest uczniem V klasy. Zmaga się z dystrofią mięśniową duchenne'a (zanik mięśni). Choroba jest postępująca, od dwóch lat porusza się na wózku inwalidzkim. Ma już przykurcze w stopach, kolanach, zaczynają mu się robić przykurcze w dłoniach. Jest pod stałą kontrolą specjalistów: kardiologa, neurologa, pulmonologa. Pieniądze przeznaczymy na dalszą rehabilitację, sprzęt rehabilitacyjny, które są bardzo kosztowne.

Numer KRS 0000303590,
cel szczegółowy:
Fabian Kaczmaryn (240-0112)

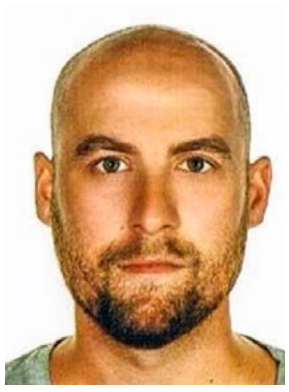

Daniel Grams przeszedł dwie skomplikowane operacje usunięcia krwiaka śródmózgowego oraz guza lewej półkuli mózgu. Konsekwencją przebytych zabiegów jest niedowład połowiczy prawostronny oraz afazja ruchowa. Mężczyzna musiał nauczyć się pisać lewą ręką, pomimo niepełnosprawności zakończył studia licencjackie i studia podyplomowe. Do dalszej walki ze swoją niepełnosprawnością Daniel potrzebuje intensywnej rehabilitacji funkcjonalnej i neurologopedycznej.

Numer KRS 0000272272,
cel szczegółowy: Daniel Grams

Osoby mieszkające na ternie gminy Brzeg Dolny, które chciałaby opublikować na łamach Panoramy Brzegu Dolnego informacje o prowadzonej zbiórce 1%, prosimy o przesłanie danych dotyczących zbiórki na adres panorama@brzegdolny.pl. Postaramy się je opublikować na łamach gazety.

TRWA NABÓR WNIOSKÓW!

RODZINA 500+

Gminny Ośrodek Pomocy Społecznej w Brzegu Dolnym informuje, że 1 lutego 2021 r. trwa nabór wniosków o wypłatę świadczeń w ramach programu 500 plus.

Beata Sokolska – Kierownik Gminnego Ośrodka Pomocy Społecznej w Brzegu Dolnym

Początkowo wnioski będzie można składać wyłącznie drogą elektroniczną za pośrednictwem portalu **emp@tia**, PUE ZUS (portal usług elektronicznych Zakładu Ubezpieczeń Społecznych) oraz za pośrednictwem banków.

W wersji papierowej wnioski będą przyjmowane dopiero od 1 kwietnia 2021 roku.

Ważne! Wnioski złożone w wersji papierowej przed 1 kwietnia, nie będą rozpatrywane, postępowanie w sprawie przyznania świadczenia 500 plus będzie zgodnie z przepisami prawa umarzane, a wnioskodawca i tak będzie musiał ponownie złożyć wniosek o przyznanie świadczenia.

Nowy okres zasiłkowy będzie trwał od 1 czerwca 2021 r. do 31 maja 2022 roku. Świadczenia przyznane na podstawie wniosków złożonych do 30 kwietnia 2021 r. będą wypłacone do 30 czerwca 2021 roku. Pozostałe wnioski będą rozpatrywane w terminie do trzech miesięcy.

W kończącym się okresie zasiłkowym, który trwał od lipca 2019 r. do 31 maja 2021 r., w układzie rocznym ze świadczeń 500+ skorzystało w gminie Brzeg Dolny 2 866 dzieci. Koszt programu w 2020 r. wyniósł 16 mln 186 tys. zł.

Ossolińczyk z pasją

Zaczęło się od pomysłu pani pedagog i akcji na szkolnym profilu Facebook. Tak rozpoczęliśmy cykl „Ossolińczyk z pasją". Propozycja podzielenia się tym, co motywuje naszą młodzież, inspiruje, jest powodem do ciągłego zainteresowania i zgłębiania wiedzy oraz umiejętności, spotkała się z dużym odzewem ze strony naszych uczniów, co sprawiło nam ogromną radość. Okazuje się, że to nieprawda, że młodzi ludzie siedzą tylko przed komputerem czy z nosem w smartfonie. Chcielibyśmy, aby energia i entuzjazm naszych uczniów zainspirowały jak najwięcej osób, dlatego postanowiliśmy zaprezentować pasje Ossolińczyków na łamach „Panoramy Brzegu Dolnego". Zachęcamy również do śledzenia akcji #Ossolińczykzpasją na profilu facebookowym szkoły, gdzie codziennie umieszczamy krótkie opisy zainteresowań kolejnych Ossolińczyków, urozmaicone zdjęciami i krótkimi filmami. W tym wydaniu prezentujemy Państwu pierwszą grupę naszych uczniów: Patryka, Jakuba, Izę, Maksyma, Kingę, Marię, Kalinę, Tosię oraz Julkę.

Kamila Jawiarczyk

Iza kocha góry i rodzinne, górskie wędrówki. Ferie zimowe spędziła aktywnie. Zdobyła Diablak – szczyt Babiej Góry w Beskidach oraz Kasprowy Wierch i Beskid w Tatrach. W trudnych, zimowych warunkach dotarła do jednego z największych wodospadów w Beskidach. W planach ma zdobycie wszystkich szczytów Korony Gór Polski.

Kinga: „Bardzo interesuję się muzyką. Na gitarze gram od ośmiu lat, natomiast na pianinie od niecałych trzech. Uwielbiam również śpiewać. Ostatnio bardzo spodobało mi się tzw. diamentowe malowanie, które polega na wyklejaniu obrazów mini kryształkami".

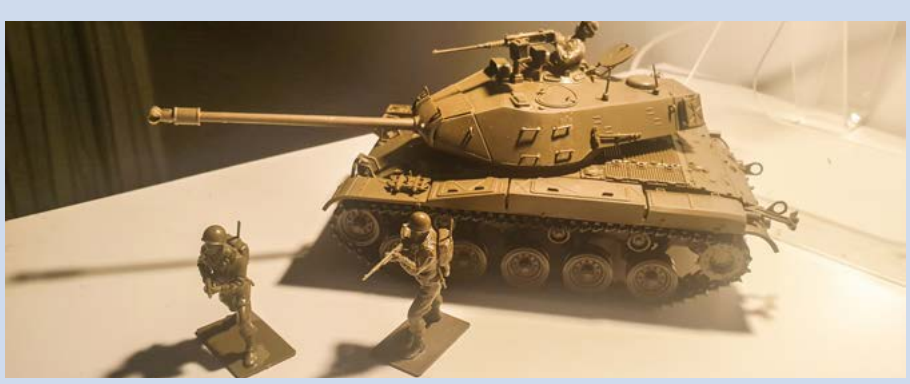

Maksym: „Podczas pandemii zacząłem robić modele wojskowych pojazdów. Dzięki modelarstwie uspokajam się oraz zapominam o problemach".

Jakub potrafi wyczarować cuda z modeliny, gliny i masy solnej. Skrupulatnie, precyzyjnie tworzy. Kuba nie tylko pielęgnuje swoją pasję, ale też chętnie się nią dzieli. Przeprowadził ciekawe zajęcia dla swoich koleżanek i kolegów z klasy, podczas których tworzyli ozdoby świąteczne.

Antonina: „Po ciężkim dniu w szkole, kiedy chcę odpocząć i pozbyć się natłoku myśli, siadam przy biurku i zaczynam rysować. Z każdym rysunkiem staram się uczyć czegoś nowego, dodawać nowe faktury, inne perspektywy, nowe postacie. Rysowanie pozwala mi na całkowite opróżnienie głowy z myśli, wyrażenie swoich emocji i pokazanie kreatywności".

Kalina: „Te medale są za tańce ludowe, nowoczesne i jeden za trzecie miejsce i udział w zawodach czwórboju. W balecie tańczyłam przez prawie cztery lata, ale nie startowałam w żadnych zawodach, ponieważ byłam za mała. Moja przygoda z tańcem zaczęła się w wieku prawie pięciu lat. W czasie mojego ostatniego roku w szkole baletowej zostałam zapisana na zajęcia z tańców ludowych, nowoczesnych i towarzyskich. Moją pasją od ponad roku jest kynologia – to nauka polegająca na odkrywaniu korzeni danej rasy psa, o jego fizjologii, anatomii, chorobach i tresurze. Moje zainteresowanie kulturą Japonii, jej religią i językiem rozpoczęło się pod koniec trzeciej klasy szkoły podstawowej. Urzeka mnie w niej sposób, w jaki mieszkańcy kraju kwitnącej wiśni postrzegają niektóre kwestie oraz jak bardzo na przykładzie tego państwa można zaobserwować ewolucję ludzkości. Gdy poszłam do klasy czwartej, miłość do czytelnictwa rozpaliła we mnie moja ukochana polonistka, a zarazem wychowawczyni, pokazała mi, że książka nie jest tylko bloczkiem zszytych kartek, zapisanych drobnym druczkiem i napisanym po to, aby zabrać całą radość z bycia dzieckiem, biorąc pod uwagę przymus czytania lektur. Pokazała, że książką można się bawić, wystarczy tylko znaleźć coś dla siebie, a jest to o wiele prostsze niż się wydaje".

Patryk: „Nazywam się Patryk Lipiec, mam 17 lat i mieszkam w Brzegu Dolnym. Jak większość wie, a dla tych, którzy nie wiedzą, tańczę od dłuższego czasu, głównie hip-hop oraz street, aczkolwiek przeplata się również w tym odrobina tańca klasycznego, m.in balet. Taniec jest dla mnie czymś więcej, niż tylko nauczeniem się choreografii i zatańczeniem jej kilka razy. Jest dla mnie powietrzem, dzięki któremu mogę żyć. Kiedy wchodzę na salę taneczną, zapominam o wszystkim, jakby nic mnie nie otaczało. Jestem tylko ja, sala i muzyka. Chciałbym życzyć wszystkim początkującym twórcom, żeby nigdy się nie poddawali i nie wątpili w swoje możliwości!

Julka: „Moją pasją jest pływanie. Pływam od 10 lat i uwielbiam to”.

Maria: „Moim hobby jest szydełkowanie. W wolnym czasie lubię usiąść w cichym kącie, puścić muzykę i zacząć coś wymyślać i robić. Często inspirują mnie filmy na YouTube i gazety. To z nich najczęściej biorę pomysły”.

URZĄD MIEJSKI
czynny w pon. w godz. 7:30-17:00
oraz wt.-pt. w godz. 7:30-15:30

Sekretariat
71 319 51 17, fax 71 319 56 83
um@brzegdolny.pl

Burmistrz Paweł Pirek
71 319 51 17
Przyjmuje mieszkańców telefonicznie w każdy wtorek w godz. 10:00-12:00 oraz 14:00-16:00

Przewodniczący RM Andrzej Lech
71 319 51 17 wew. 254 (Biuro RM)
alech00@poczta.onet.pl
Przyjmuje mieszkańców w każdy wtorek w godz. 14:00-16:00

Biuro Rady Miejskiej
71 319 51 17 wew. 254
brm@brzegdolny.pl

Referat ds. Dowodów Osobistych i Ewidencji Ludności
71 319 51 17 wew. 144
71 319 51 17 wew. 141
71 319 54 64

Referat Podatków Lokalnych
71 319 51 17 wew. 125

Urząd Stanu Cywilnego
71 319 51 17 wew. 137
71 319 79 59

Biuro Bezpieczeństwa
71 319 51 17 wew. 257
71 319 61 39

Wydział Rolnictwa
71 319 51 17 wew. 244

Działalność Gospodarcza
71 319 51 17 wew. 263

Organizacje pozarządowe i współpraca międzynarodowa
71 319 51 17 wew. 259

Referat Promocji i Informacji
71 319 51 17 wew. 400
promocja@brzegdolny.pl

PLACÓWKI OŚWIATOWE

Przedszkole Samorządowe nr 1 w Brzegu Dolnym
ul. Zwycięstwa 1, 56-120 Brzeg Dolny
71 319 56 60
www.ps1brzegdolny.szkolnastrona.pl

Przedszkole Samorządowe nr 3 w Brzegu Dolnym
ul. Przedszkolna 1, 56-120 Brzeg Dolny
tel. 71 319 56 95
www.balbinka.brzegdolny.pl

Klub Dziecięcy w Brzegu Dolnym
ul. Zwycięstwa 1, 56-120 Brzeg Dolny
tel. 71 319 56 60
www.ps1brzegdolny.szkolnastrona.pl

Żłobek Miejski nr 1 w Brzegu Dolnym
ul. Zwycięstwa 1, 56-120 Brzeg Dolny
tel. 71 319 56 60
www.ps1brzegdolny.szkolnastrona.pl

Zespół Szkolno-Przedszkolny nr 1 w Brzegu Dolnym
(Szkoła Podstawowa nr 6 i Przedszkole Samorządowe nr 4)
ul. Wilcza 4, 56-120 Brzeg Dolny
tel. 71 319 99 11, 71 319 51 83
www.zsp1.brzegdolny.pl

Zespół Szkolno-Przedszkolny nr 2 w Brzegu Dolnym
(Szkoła Podstawowa nr 1 i Przedszkole Samorządowe nr 2)
ul. Mickiewicza 2, 56-120 Brzeg Dolny
tel. 71 319 51 06
www.sp1brzegdolny.szkolnastrona.pl

Zespół Szkolno-Przedszkolny nr 3 w Brzegu Dolnym
(Szkoła Podstawowa nr 5 i Przedszkole Samorządowe nr 5)
ul. Zwycięstwa 10, 56-120 Brzeg Dolny
tel. 71 319 58 30
zsp3.brzegdolny.pl

Zespół Szkolno-Przedszkolny nr 4 w Pogalewie Wielkim
(Szkoła Podstawowa i Przedszkole Samorządowe)
Pogalewo Wielkie 12h, 56-120 Brzeg Dolny
tel. 71 319 63 79
www.szkolapogalewo.jimdo.com

Liceum Ogólnokształcące w Brzegu Dolnym
ul. Wilcza 10
56-120 Brzeg Dolny
tel. 71 319 98 28
www.pzs.brzegdolny.pl

Zespół Szkół Zawodowych w Brzegu Dolnym
ul. 1 Maja 1a
56-120 Brzeg Dolny
tel. 71 319 58 94
www.zsz.brzegdolny.pl

Zespół Placówek Resocjalizacyjnych
ul. 1 Maja 21
56-120 Brzeg Dolny
tel. 71 319 51 79, 71 319 51 85, 71 728 08 88
www.zprbrzegdolny.pl

KULTURA I SPORT

Dolnobrzeski Ośrodek Kultury – Kino „Odra”
71 319 52 52
www.dok.brzegdolny.pl
dok@brzegdolny.pl

Galeria Miejska DOK
ul. Zwycięstwa
71 319 55 25

Miejska i Gminna Biblioteka Publiczna TAMA
ul. Wyspiańskiego 5A
71 319 07 70
www.biblioteka.brzegdolny.pl

MiGBP – Filia nr 1 w Rynku
ul. Rynek 5
71 319 00 99

MiGBP – Filia nr 2 w Pogalewie Wielkim
71 319 63 79

MiGBP – Filia nr 3 na os. Warzyń
ul. Młodzieżowa 2
71 319 01 66

Miejski Ośrodek Sportu i Rekreacji w Brzegu Dolnym
71 380 80 71, fax 71 380 80 68
www.mosir.brzegdolny.pl

Pływalnia Aquasport
71 380 80 49, fax 71 380 80 68
khsbasen@wp.pl

Stadion Miejski
71 319 03 61, 71 319 87 90
stadionkhs@wp.pl

POZOSTAŁE

Hotel „Rokita”
71 380 80 30
khshotel@wp.pl

Komisariat Policji w Brzegu Dolnym
47 872 56 20 (dyżurny – całodobowo)

Gminny Ośrodek Pomocy Społecznej
71 319 56 62
www.gops.brzegdolny.pl
gops@brzegdolny.pl

Środowiskowy Dom Samopomocy
71 319 90 48
sds@brzegdolny.pl

Punkt Konsultacyjny „MONAR”
71 319 78 83

Powiatowy Urząd Pracy – Filia Brzeg Dolny
Ul. Kochanowskiego 5
71 319 50 33

Urząd Skarbowy w Wołowie
71 389 24 40, fax 71 389 19 41
www.wolow.us.sisco.info

Stacja PKP
Informacja Kolejowa dla abonentów TP S.A.
19 757
dla abonentów pozostałych operatorów
(42) lub (22) 19 436

Zakład Gospodarki Komunalnej
ul. Urazka 11
71 319 54 35
zgk@brzegdolny.pl
ul. Ogrodowa
71 319 62 88, 71 319 59 23

Usługi Pogrzebowe
71 319 54 35 (godz. 7:00-15:00)
660 543 406 (godz. 15:00-7:00)

SŁUŻBA ZDROWIA

Szpital Powiatowy w Wołowie – nocna i świąteczna opieka zdrowotna
Wołów, ul. Inwalidów Wojennych 26
71 380 58 11

Przychodnia Brzeg Dolny – rejestracja ogólna
Aleje Jerozolimskie 28
71 380 53 33, 503 848 236

Przychodnia Brzeg Dolny – rejestracja dzieci
71 380 53 95, 503 847 170

WAŻNE NUMERY

Pogotowie Gazowe
alarmowy – 992

Pogotowie Energetyczne
71 319 55 55

Ochotnicza Straż Pożarna
71 319 58 49
www.osp.brzegdolny.pl
osp@brzegdolny.pl

Pogotowie Ratunkowe w Wołowie – biuro
71 389 24 30

PARAFIE

Rzymskokatolicka parafia pw. Chrystusa Króla
ul. Naborowska 5, tel. 695 286 615
brzegdolny@archidiecezja.wroc.pl
www.christusrex.wbrzegudolnym.pl

Rzymskokatolicka parafia pw. Najświętszej Maryi Panny z Góry Karmel
Rynek 23, tel. 71 319 56 89
mbsz.brzegdolny@archidiecezja.wroc.pl

Rzymskokatolicka parafia pw. Najświętszej Maryi Panny Królowej Polski
ul. Zielona 2
71 319 58 00
mbkp.brzegdolny@archidiecezja.wroc.pl
www.krolowapolski.brzegdolny.pl

Informacja o obowiązku odśnieżania chodników i usuwania śniegu, sopli z dachów

KOMUNIKAT
Burmistrza Brzegu Dolnego

W związku z okresem zimowym i możliwością wystąpienia niekorzystnych warunków atmosferycznych, przypominam o obowiązku usuwania śniegu z dachów, usuwania sopli, nawisów lodowych i śniegowych przez właścicieli, zarządców oraz użytkowników obiektów budowlanych mogących zagrozić bezpieczeństwu osób znajdujących się na ciągach pieszych i jezdnych.

Zgodnie z art. 61 pkt 2 ustawy z dnia 7 lipca 1994 r. Prawo budowlane (t.j.:Dz.U.2020.1333) właściciel lub zarządca obiektu budowlanego jest obowiązany zapewnić, dochowując należytej staranności, bezpieczne użytkowanie obiektu w razie wystąpienia czynników zewnętrznych odziaływujących na obiekt, związanych z działaniem człowieka lub sił natury, takich jak: intensywne opady śniegu, w wyniku których następuje uszkodzenie obiektu budowlanego lub bezpośrednie zagrożenie takim uszkodzeniem, mogące spowodować zagrożenie życia lub zdrowia ludzi, bezpieczeństwa mienia lub środowiska.

Na właścicielach, zarządcach oraz użytkownikach obiektów budowlanych ciąży także obowiązek odśnieżania chodnika przylegającego do obiektów wielkopowierzchniowych, budynków użyteczności publicznej oraz budynków zamieszkania zbiorowego.

Przypominam również, że niewłaściwe utrzymanie i użytkowanie obiektu budowlanego zagrożone jest zgodne z art. 91a ustawy z dnia 7 lipca 1994 r. Prawo budowlane (t.j.: Dz.U.2020.1333) odpowiedzialnością karną:

„Kto nie spełnia, określonego w art. 61, obowiązku utrzymania obiektu budowlanego w należytym stanie technicznym, użytkuje obiekt w sposób niezgodny z przepisami lub nie zapewnia bezpieczeństwa użytkowania obiektu budowlanego, podlega grzywnie nie mniejszej niż 100 stawek dziennych, karze ograniczenia wolności albo pozbawienia wolności do roku".

W celu uniknięcia zagrożeń należy przestrzegać przepisów wynikających z ww. ustawy.

Burmistrz Brzegu Dolnego
Paweł Pirek

PRACOWNIA TEATRALNA
DZIAŁAJĄCEJ W DOLNOBRZESKIM OŚRODKU KULTURY
ZAPRASZA
MŁODZIEŻ OD 13 LAT… DO 103 :)

W PROGRAMIE min.: ZADANIA AKTORSKIE, RUCH SCENICZNY, PANTOMIMA, PRACA Z REKWIZYTEM, PRACA Z WYOBRAŻENIEM, EMISJA GŁOSU, INTERPRETACJA TEKSTU, DYKCJA, IMPROWIZACJA... DOBRA ZABAWA :)

„Będziemy kreować bezpieczną przestrzeń wolności, gdzie będzie można pobudzić swoją wyobraźnię, wyrazić swoje emocje, siebie…"

ZAJĘCIA W PRACOWNI TEATRALNEJ
W **LUTYM 2021** ODBĘDĄSIĘ W DNIACH: **16, 18, (17.00 DO 20.00), 20, 27 (10.00 DO 14.00)**

PAMIĘTAJ O ZASADZIE DDM – DEZYNFEKCJA, DYSTANS, MASECZKA!

MIEJSCE: DOLNOBRZESKI OŚRODEK KULTURY,
UL. KOLEJOWA 29, BRZEG DOLNY , TEL. 07 13195252

Zajęcia w sekcjach DOK w sezonie 2021

Zajęcia wokalno - instrumentalne
Zapisy: informacje 71 319 52 52
Czas: I spotkanie - 19.02.2021, godz. 16:00
Miejsce: Dolnobrzeski Ośrodek Kultury, ul. Kolejowa 29
Michał i Adam Wróblewscy

Zespół taneczny „Rytmy Planety"
Grupa pierwsza: 6-7 lat
Czas: poniedziałki i czwartki, od godz. 16:00

Grupa druga: 7-9 lat
Czas: poniedziałki, od godz. 17:00
środy, od godz. 16:00

Grupa trzecia: 13-16 lat
Czas: wtorki i czwartki, od godz. 17:00

Grupa czwarta: 9-13 lat
Czas: środy i piątki, od godz. 17:00

Grupa zerowa: 5 lat (balet i nie tylko)
Czas: wtorki i piątki, od godz. 16:00

Miejsce: Filia DOK, ul. Zwycięstwa 1
Zapisy oraz informację: 71 3195525 (po godzinie 15:00)
Irina Karpenko

Warsztaty teatralne dla dzieci
Dzieci 6 - 14 lat
Czas: wtorki, 17:00 - 19:00
Miejsce: filia DOK, ul. Kolejowa 27b (gołębnik)
Magdalena Paczkowska

Pracownia Teatralna
Czas: 16,18.02, godz. 17:00 - 20:00
20,27.02, godz. 10:00 - 14:00
Miejsce: Dolnobrzeski Ośrodek Kultury, ul. Kolejowa 29
Jarosław Paczkowski

Wkrótce więcej infromacji o pozostałych sekcjach
www.dokbrzegdolny.pl

Czas: od poniedziałku do piątku, godz. 14:00 - 18:00
Miejsce: Filia DOK, ul. Zwycięstwa 1
Stanisław Korszlak

TAMA poleca

komiksy i powieści graficzne

Miejska i Gminna Biblioteka Publiczna TAMA, wychodząc naprzeciw zróżnicowanym gustom czytelników, poszerzyła swoją ofertę o komiksy i powieści graficzne dla dorosłych.

Pomimo wielu podobieństw istnieją pewne różnice między komiksami a powieściami graficznymi (nazywanymi także wizualnymi). Oba gatunki to kombinacje słów i ilustracji, ale różnią się od siebie pod względem treści oraz przedstawienia tematu.

Komiksy to historie podzielone na serie. Większość z nich jest stosunkowo krótka, a historia bohaterów opowiadana jest na przestrzeni długiego czasu. Komiksy są w zasadzie nową formą wydawniczą. Z początku publikowane były jako panele (ciąg kilku obrazków) na łamach amerykańskiej prasy codziennej w latach 20-30. XX wieku Ich spolszczona nazwa pochodzi od angielskiego „comic strip", co oznacza długi wąski pasek, gdzie samo „comic" w języku angielskim oznacza „komiczny".

Powieści graficzne jako gatunek są znacznie starsze. W przeciwieństwie do seryjności komiksów, powieści graficzne są zwarte – historia opowiedziana jest od początku do końca w jednym tomie i nie była wcześniej publikowana w odcinkach na łamach prasy. Powieści graficzne mają zazwyczaj dużą objętość (ponad 100 stron), a ich tematyka z reguły jest poważniejsza. W Polsce wydawcy stosują ten termin w celu uniknięcia skojarzeń z komiksami, których tematyka uchodzi za lżejszą i mało poważną, rozrywkową.

W ofercie przygotowanej przez bibliotekę, czytelnicy chcący zapoznać się z tym gatunkiem mogą wybrać wśród: biografii Tamary Łempickiej, Johna Jamesa Audubona (amerykański ornitolog i przyrodnik), Franza Kafki, Karola Darwina, Jana Zdzisława Nowaka-Jeziorańskiego oraz Artemizji (malarki epoki baroku), adaptacji klasyków powieści amerykańskiej: „Rok 1984" George'a Orwella, „Zabić drozda" Harper Lee, „Loteria" Shirley Jackson, adaptacji kryminału „Czarne Nenufary" Michela Bussiego oraz sensacyjno-kryminalnych komiksach osadzonych w realiach II wojny światowej „Bradl" czy „Złoty Berlin" (na motywach powieści Volkera Kutschera). Pięknie i oryginalnie ilustrowanych „Wilk" duetu Jean-Marc Rochette i Isabelle Merlet, „Fale" AJ Dungo oraz Eileen Gray. „Dom pod słońcem" duetu Anne-Charlotte Malterre-Barthes i Zofii Dzierżawskiej-Bojanowskiej, a także w intrygującej formie oraz specyficznej kresce „Trasa promocyjna" Andi Watsona czy „Jaskółka" Andrzeja Chyżego i Elżbiety Żukowskiej.

Zainteresowanych tematyką historii komiksów zachęcam do wypożyczenia książki Michaela Chabona „Niesamowite przygody Kavaliera i Claya" – opowieści o przyjaźni, miłości i poświęceniu, przedstawiającej także realia i klimat amerykańskiego rynku wydawniczego lat 30-40. XX wieku, kiedy nastąpił boom na komiksy superbohaterskie. Powieść wyróżniono Nagrodą Pulitzera oraz okrzyknięto jedną z najważniejszych powieści amerykańskich XXI wieku.

Aleksandra Kmicińska
Bibliotekarz, Miejska i Gminna Biblioteka Publiczna TAMA w Brzegu Dolnym

---

Urząd Miejski w Brzegu Dolnym poszukuje kandydatów na stanowisko:

podinspektora ds. zamówień publicznych

Wymagania związane ze stanowiskiem:

- obywatelstwo polskie,
- posiadanie pełnej zdolności do czynności prawnych oraz korzystanie z pełni praw publicznych,
- brak skazania prawomocnym wyrokiem sądu za umyślne przestępstwo ścigane z oskarżenia publicznego lub umyślne przestępstwo skarbowe,
- umiejętność obsługi komputera i innych urządzeń biurowych oraz pakietu MS Office,
- wykształcenie wyższe: prawnicze, administracyjne lub ekonomiczne,
- znajomość zagadnień z zakresu wymaganego na ww. stanowisku, a w szczególności przepisów ustaw: Prawo zamówień publicznych i aktów wykonawczych do ustawy oraz Kodeksu cywilnego w zakresie niezbędnym do wykonywania czynności związanych z prowadzeniem postępowania o udzielenie zamówienia publicznego, ustawy o samorządzie gminnym, o pracownikach samorządowych, Kodeks postępowania administracyjnego.

Dodatkowe atuty kandydatów:

- co najmniej roczne doświadczenie w pracy na stanowisku związanym z przygotowaniem i prowadzeniem postępowań o udzielenie zamówień po stronie zamawiającego,
- umiejętność kreatywnego myślenia i rozwiązywania problemów,
- komunikatywność, samodzielność, obowiązkowość,
- umiejętność pracy w zespole.

Zakres zadań wykonywanych na stanowisku pracy:

- przygotowanie i prowadzenie postępowań o udzielenie zamówień publicznych, do których stosuje się przepisy ustawy Prawo zamówień publicznych (PZP) oraz postępowań, do których nie stosuje się PZP, poprzez: uzgodnienie wyboru trybu oraz weryfikację wszelkich dokumentów związanych z postępowaniem pod kątem zgodności z przepisami ustawy Prawo zamówień publicznych i wewnętrznymi regulaminami;
- przygotowywanie dokumentacji postępowań o udzielenie zamówień publicznych ze strony formalno-prawnej, w tym opracowywanie projektów umów w sprawach o udzielenie zamówień publicznych, sporządzanie rocznych sprawozdań;
- współpraca z komórkami organizacyjnymi Urzędu i jednostkami organizacyjnymi gminy Brzeg Dolny przy prowadzeniu spraw związanych z udzielaniem zamówień publicznych;
- przygotowywanie dokumentów dotyczących procedur odwoławczych;
- świadczenie pomocy doradczej i szkoleniowej dla pracowników Urzędu oraz jednostek organizacyjnych gminy Brzeg Dolny w zakresie realizacji ustawy PZP.

Dodatkowe informacje związane ze stanowiskiem:

Praca w wymiarze pełnego etatu.

Pisemne oferty kandydatów zawierające:

- życiorys,
- list motywacyjny,
- dokumenty poświadczające wykształcenie, umiejętności i doświadczenie,
- oświadczenie o posiadaniu pełnej zdolności do czynności prawnych oraz korzystaniu z pełni praw publicznych,
- oświadczenie o niekaralności za umyślne przestępstwo ścigane z oskarżenia publicznego lub umyślne przestępstwo skarbowe, z dopiskiem „oferta pracy – podinspektor 01/2021" **należy składać w terminie do dnia 19 lutego 2021 r**. w Biurze Obsługi Klienta Urzędu Miejskiego lub przesyłać na adres: Urząd Miejski w Brzegu Dolnym ul. Kolejowa 29, 56-120 Brzeg Dolny.

Prosimy o zamieszczenie na każdym składanym dokumencie klauzuli:

„Wyrażam zgodę na przetwarzanie danych osobowych zawartych w niniejszym dokumencie do realizacji procesu rekrutacji zgodnie z ustawą z dnia 10 maja 2018 roku o ochronie danych osobowych (Dz. Ustaw z 2018, poz. 1000) oraz zgodnie z Rozporządzeniem Parlamentu Europejskiego i Rady (UE) 2016/679 z dnia 27 kwietnia 2016 r. w sprawie ochrony osób fizycznych w związku z przetwarzaniem danych osobowych i w sprawie swobodnego przepływu takich danych oraz uchylenia dyrektywy 95/46/WE (RODO)."

Wszelkich dodatkowych informacji udziela pracownik ds. kadr tel. 71 3195 117 wew. 152.

Informujemy, że zastrzegamy sobie prawo skontaktowania się tylko z wybranymi kandydatami. Podanie adresu e-mail ułatwi nam kontakt z Państwem.

KARNAWAŁ

Bal Karnawałowy w Żłobku Miejskim nr 1 w Brzegu Dolnym

29 stycznia w Żłobku Miejskim nr 1 po raz pierwszy miał miejsce bal karnawałowy. W balu uczestniczyły dzieci z grupy „Żabek" wraz ze swoimi żłobkowymi „ciociami". Od rana pojawiały się kolorowe postacie między innymi: superman, myszki miki, krasnoludek i inne kolorowe stroje. Na dzieci czekał poczęstunek przygotowany przez rodziców. Wystrój sali wprowadzał w radosny nastrój oraz zachęcał wszystkich do świetnej zabawy, również maluchy z grupy „Słoneczka" wcieliły się w różne postacie bajkowe wraz ze swoimi paniami. Pojawiły się piękne królewny, magiczne wróżki, baletnice, dinozaury, żyrafy oraz znane dzieciom postacie z ich ulubionych bajek takich jak: Strażak Sam czy Iron Man. Zabawa przebiegała w radosnej atmosferze przy smerfnych hitach, a dzieci z wielką ochotą uczestniczyły w tańcach. Na ich twarzach malował się radosny uśmiech, a bal dostarczył naszym maluchom wielu niezapomnianych wrażeń.

Przedszkole Samorządowe nr 3

Karnawał to czas zabaw i balów, także dla najmłodszych. Kolorowe stroje, bajeczny wystrój i skoczna muzyka – w takiej atmosferze bawiły się dzieci. Na czas zabaw dziewczynki zamieniły się w księżniczki, damy dworu, wróżki, motylki, a chłopcy w królewiczów, rycerzy, supermanów i wiele innych postaci z bajkowego świata. Przedszkolaki świetnie bawiły się w rytm muzyki porywającej do tańca oraz brały udział w najróżniejszych konkursach. Wystrój sali wprowadził w radosny nastrój oraz zachęcał wszystkich do zabawy. Na naszym balu emocji, radości i uśmiechów było mnóstwo. Kiedy czas zabawy dobiegał końca dzieci z żalem opuszczały salę balową. Wspólna zabawa przyniosła wiele radości naszym wychowankom, a to było głównym celem tego balu.

NAJMŁODSZYCH

Klubik „Fantazja”

27 i 28 stycznia w klubie „Fantazja” przy ul. Zwycięstwa nr 1 odbył się bal karnawałowy. Uczestniczyły w nim dzieci w przedziale wiekowym od 1-3 lat z dwóch grup „Motylków” i „Pszczółek”. Rodzice maluszków spisali się na medal, przepięknie strojąc swoje pociechy. Opiekunki udekorowały sale i zapewniły maluszkom zabaw ruchowych przy muzyce i kolorowych światełkach. Dzieci pięknie pozowały do zdjęć.

Przedszkole Samorządowe nr 1

Karnawał to wspaniały okres zimowych balów, zabaw, a także nieodłączny element dzieciństwa. Jest on atrakcyjną i bardzo lubianą przez dzieci formą rozrywki w okresie zimowym. Dostarcza wielu przeżyć, radości i wspomnień. Tak też było w Przedszkolu nr 1 w Brzegu Dolnym w dniu 27 stycznia. Choć w tym roku dzieci bawiły się w swoich salach, to nie zabrakło atrakcji. Każda sala przedszkolna została przygotowana w ciekawym motywie. Był motyw zimy, morski, balu maskowego, nie zabrakło także tradycyjnego wystroju z kolorowymi balonami, girlandami, serpentynami i konfetti. Już od rana sale wypełniły się wyjątkowymi gośćmi w karnawałowych strojach. Dzięki zaangażowaniu rodziców na balu, obok księżniczek, spidermanów, wróżek, biedronek, pszczółek, postaci z ulubionych bajek, pojawili się także piraci, Anna i Elza.

Po barwnej prezentacji strojów rozpoczęły się tańce w rytm skocznej muzyki, które były przeplatane zabawami i konkursami. Wiele radości sprawiła dzieciom zabawa z chustą animacyjną, tańce z balonikiem, a także pokaz baniek mydlanych. Radosny, szeroki uśmiech na buźkach naszych pociech to najlepsze podsumowanie wspólnej zabawy. Pozostały wspomnienia, które będą nam towarzyszyć do kolejnego balu karnawałowego.

„Finał z głową”

Już po raz 29. Wielka Orkiestra Świątecznej Pomocy zagrała dla najbardziej potrzebujących. W tym roku zbiórka przeznaczona była dla oddziałów laryngologii, otolaryngologii i diagnostyki głowy, a hasłem przewodnim wydarzenia jest „Finał z głową”.

W związku z pandemią finał Wielkiej Orkiestry był zupełnie inny niż w poprzednich latach. Jednak pomimo wprowadzonych obostrzeń, mieszkańcy Brzegu Dolnego pokazali ogromne serca i jak zawsze wspomogli akcję.

– Empatia, altruizm i solidarność. To są cechy, które każdego roku wzmacnia Wielka Orkiestra Świątecznej Pomocy, a wszystko to kształtuje humanitaryzm, czyli postawę opierającą się na wyrozumiałości i życzliwości względem drugiego człowieka. Wspieranie Wielkiej Orkiestry Świątecznej pomocy to przede wszystkim realna pomoc dla potrzebujących i dlatego każdego roku wspieram Orkiestrę – mówił burmistrz Brzegu Dolnego Paweł Pirek.

Na ulicach miasta pieniądze na zakup specjalistycznego sprzętu do diagnostyki głowy zbierało 63 wolontariuszy. Wszyscy zostali wyposażeni w maseczki, rękawiczki i płyny dezynfekujące. W tym roku zebraliśmy kwotę 25 868,00 zł.

O organizacji loterii oraz sklepiku WOŚP rozmawiałam z Piotrem Gajewskim, Naczelnikiem Harcerskiej Organizacji Wychowawczo-Patriotycznej „Cichociemni”.

To już 29. Finał Wielkiej Orkiestry Świątecznej Pomocy, ale jest zupełnie inaczej niż w latach ubiegłych?

W związku z pandemią koronawirusa w całej Polsce wprowadzone zostały obostrzenia. Początkowo finał Orkiestry miał odbyć się 10 stycznia, ale ostatecznie odbył się 31 stycznia. A co się zmieniło? Bardzo dużo. Nie było jak co roku koncertów czy imprez, nie było żadnych stoisk z ciastami i jedzeniem na wynos czy kilku stoisk z gadżetami. Natomiast nasza organizacja patriotyczno-wychowawcza „Cichociemni” mimo wszystko stanęła na wysokości zadania. Spełniliśmy wszystkie wymogi sanitarno-epidemiologiczne, przeczytaliśmy wszystkie rozporządzenia, dostosowaliśmy się do obowiązujących obostrzeń ministerialnych i postanowiliśmy zrobić loterię i sklepik WOŚP. Dużo miast w Polsce zrezygnowało nawet z wolontariuszy, były powołane tylko sztaby, grali z Orkiestrą oraz prowadzili licytacje przez Internet. My mimo wszystko puściliśmy wolontariuszy z puszkami i były to 63 osoby na ulicach Brzegu Dolnego.

W tym roku tylko harcerze byli wolontariuszami?

Nie, harcerzy jest 41, a reszta to osoby, które zgłosiły się do Dolnobrzeskiego Ośrodka Kultury i wyraziły chęć bycia kwestującymi. Wczytaliśmy się w te obostrzenia i postanowiliśmy zrobić zbiórkę na rzecz Wielkiej Orkiestry w bardzo okrojonej formie. W związku z tym, że w dobie pandemii jednak mniej ludzi chodzi po ulicach, to ten wkład finansowy naszego miasta będzie mniejszy, ale organizując takie niewielkie stoiska WOŚP jak loteria czy sklepik, zawsze te kwoty będą większe. Martwiliśmy się tylko o to, że ludzie do nas nie dotrą, ale zainteresowanie było spore.

Wszystko jednak funkcjonowało bardzo sprawnie, mimo zaostrzonych przepisów sanitarnych?

Staraliśmy się wpuszczać tylko osiem osób jednocześnie na powierzchnie, w której wystawione były stoiska WOŚP, oczywiście nie wliczając naszych wolontariuszy. Każda osoba przed wejściem musiała zdezynfekować dłonie, jeśli ktoś nie miał maseczki ochronnej, nie był wpuszczany do środka. Wszystkie wytyczne były wywieszone na drzwiach wejściowych, żeby ludzie przeczytali pod jakim warunkiem mogą do nas przychodzić.

Co w tym roku można było zakupić lub wylosować na stoiskach WOŚP?

W tym roku losów było troszkę mniej niż w latach ubiegłych, za to nagrody były bardzo cenne. Zawsze mieliśmy losy za 5 i 20 zł, z racji tego, że teraz było ich mniej a nagrody były naprawdę ciekawe, to przygotowaliśmy losy za 10 i 20 zł. Mieliśmy dużą ilość bezprzewodowych głośników bluetooth, słuchawki bezprzewodowe, zabawkę „łuk” do gier na smartfon, książki i wiele innych. W sklepiku staraliśmy się, żeby mimo wszystko było jak najwięcej gadżetów orkiestrowych. Były kalendarze, magnesy, maseczki, przypinki, koszulki i plecaki. W tym roku dostaliśmy też dużą ilość flag orkiestrowych. Sporo firm przez wprowadzone restrykcje też dostało w kość, więc i tych gadżetów mieliśmy mniej, ale mimo wszystko cieszę się, że udało nam się zorganizować ten finał i oczywiście, jak co roku, maksymalnie wesprzeć Wielką Orkiestrę Świątecznej Pomocy.

sj

Danuta Chłód

29. Finał Wielkiej Orkiestry Świątecznej Pomocy już za nami. Ten finał był wyjątkowy, przede wszystkim – był inny niż zawsze, ale nie chodziło nam o to, żeby bić rekordy, graliśmy od serca do serca. W naszym mieście sztab liczył 63 wolontariuszy, którzy wyszli na miasto i kwestowali. Chciałabym bardzo serdecznie podziękować mieszkańcom gminy Brzeg Dolny za ogromną energię i wsparcie naszych wolontariuszy – nie tylko dobrą energią, ale każdym grosikiem, który został wrzucony do puszki. Dziękuję pięknie naszym wolontariuszom, którzy wspaniale, ofiarnie i bezinteresownie, mając dobro w sercu, chcieli wspierać Wielką Orkiestrę, dziękuję wszystkim, którzy nas wsparli, naszym darczyńcom, którzy przynieśli fanty i dzięki nim mogliśmy przygotować loterię oraz licytację. Dziękuję Harcerskiej Organizacji Patriotycznej „Cichociemni", panu Piotrowi Gajewskiemu, który wsparł nas ogromnie swoją pracą, pracownikom Dolnobrzeskiego Ośrodka Kultury i przede wszystkim Państwu za wielkie serca. Jeszcze raz dziękuje i do zobaczenia za rok.

Bartek, Filip, Michał

Już trzeci raz wspólnie kwestujemy dla Wielkiej Orkiestry Świątecznej Pomocy. Finał akcji traktujemy już jak pewnego rodzaju tradycję – na początku Nowego Roku Orkiestra gra dla najbardziej potrzebujących. Nawet nie wyobrażaliśmy sobie braku finału WOŚP w tym roku. Czekaliśmy i byliśmy zmartwieni, gdy został przełożony termin, na szczęście udało się to ostatniego dnia stycznia. W trójkę z pewnością będziemy pomagać przy zbiórce w kolejnych latach.

Serdeczne podziękowania dla osób wspierających kiermasz WOŚP:

Ewa Zielińska
obraz oraz zakładka do książki

Irena Leja
szybkowar do herbaty oraz obrazy

wicestarosta Jarosław Iskra
gadżety powiatu wołowskiego

Anna Kacprzak
obraz

Grupa Octopus
magnesy z Brzegiem Dolnym

Gmina Brzeg Dolny
kalendarze na 2021 rok

P.LASH stylizacja rzęs
vouvchery

AJ Studio Anna Jałoszyńska
vouchery

Lena Riwoń
maskotki i zabawki

Julia Polak
puzzle, ramki na zdjęcia oraz zabawki

HARMONOGRAM WYWOZU ODPADÓW

KOMUNALNYCH, GABARYTÓW, ZUŻYTEGO SPRZĘTU ELEKTRYCZNEGO I ELEKTRONICZNEGO, WORKÓW ZE ZBIÓRKĄ SELEKTYWNĄ

OKRES: 1 LUTEGO-31 MARCA 2021

MIASTO – ZABUDOWA JEDNORODZINNA

OSIEDLE	ODPADY KOMUNALNE CO DWA TYGODNIE	ODPADY BIO CO DWA TYGODNIE	GABARYTY, ZUŻYTY SPRZĘT ELEKTRYCZNY I ELEKTRONICZNY 1 × W MIESIĄCU	TWORZYWA SZTUCZNE – WORKI CO DWA TYGODNIE	MAKULATURA – WORKI CO DWA TYGODNIE	SZKŁO, WORKI 1 × W MIESIĄCU
CZĘŚĆ WTORKOWA: Kolejowa, Krzywa, Młyńska, Mostowa, Naborowska, Nasypowa, Nowowiejska, 1 Maja, Podwale, Rajdowa, Słoneczna, Szkolna, Środkowa, Towarowa, Urazka (do przejazdu kolejowego), Zbożowa	2, 16 lutego, 2, 16 marca	2, 16 lutego, 2, 16 marca	25 lutego, 25 marca	9, 23 lutego, 9, 23 marca	9, 23 lutego, 9, 23 marca	2 lutego, 2 marca
CZĘŚĆ ŚRODOWA: Al. Jerozolimskie, Cicha, Działkowa, Kochanowskiego, Ks. Kanonika J. Puka, Kwiatowa, Leśna, Mickiewicza, Odrodzenia, Ogrodowa, Parkowa, Piwna, Polna, Przejazd, Rynek, Spokojna, Sportowa, Wodna	3, 17 lutego, 3, 17 marca	2, 16 lutego, 2, 16 marca	25 lutego, 25 marca	9, 23 lutego, 9, 23 marca	9, 23 lutego, 9, 23 marca	2 lutego, 2 marca
Domki os. Fabryczne i Warzyń	15, 19 lutego, 15, 19 marca	3, 17 lutego, 3, 17 marca	8 lutego, 8 marca	10, 24 lutego, 10, 24 marca	10, 24 lutego, 10, 24 marca	3 lutego, 3 marca

MIASTO – ZABUDOWA WIELORODZINNA

OSIEDLE	ODPADY KOMUNALNE 2 × W TYGODNIU	ODPADY BIO 1 × W TYGODNIU POJ. 240 L	GABARYTY, ZUŻYTY SPRZĘT ELEKTRYCZNY I ELEKTRONICZNY 1 × W MIESIĄCU	ZBIÓRKA SELEKTYWNA DZWONY 1 × W TYGODNIU	ZUŻYTE BATERIE CO DWA MIESIĄCE	PRZETERMINOWANE LEKI 1 × W MIESIĄCU
Os. Fabryczne	Poniedziałki i czwartki	4, 11, 18, 25 lutego, 4, 11, 18, 25 marca	12 lutego, 12 marca	PET: poniedziałki Papier: czwartki Szkło: piątki	Odbiór zużytych baterii z placówek oświatowych i innych jednostek: 12 marca	Odbiór przeterminowanych leków z 5 wytypowanych aptek: 12 lutego, 12 marca
Os. Warzyń	Wtorki i piątki	5, 12, 19, 26 lutego, 5, 12, 19, 26 marca	12 lutego, 12 marca	PET: wtorki Papier: czwartki Szkło: piątki		
Naborowska, 1 Maja, Ks. Kanonika J. Puka, Odrodzenia, Ogrodowa, Parkowa, Wodna, Kochanowskiego, Rynek, Kolejowa, Urazka (do przejazdu kolejowego)	Wtorki i piątki	2, 9, 16, 23 lutego, 2, 9, 16, 23, 30 marca	25lutego, 25 marca	PET: środy Papier: środy Szkło: piątki		

TERENY WIEJSKIE

NAZWA MIEJSCOWOŚCI	ODPADY KOMUNALNE CO DWA TYGODNIE	ODPADY BIO ZABUDOWA JEDNORODZINNA + WIELORODZINNA CO DWA TYGODNIE	GABARYTY, ZUŻYTY SPRZĘT ELEKTRYCZNY I ELEKTRONICZNY 1 × W MIESIĄCU	MAKULATURA, SZKŁO – WORKI 1 × W MIESIĄCU	TWORZYWA SZTUCZNE – WORKI 1 × W MIESIĄCU	ZB. SELEKTYWNA DZWONY PET/PAPIER/SZKŁO 2 × W MIESIĄCU
Pysząca, Pogalewo Małe, Pogalewo Wielkie, Grodzanów	1, 15 lutego, 1, 15 marca	8, 22 lutego, 8, 22 marca	11 lutego, 11 marca	4 lutego, 4 marca	4 lutego, 4 marca	PET, 10, 24 lutego, 10, 24 marca SZKŁO, 11, 25 lutego, 11, 25 marca PAPIER, 12, 26 lutego, 12, 26 marca
Naborów	3, 17 lutego, 3, 17 marca	11, 25 lutego, 11, 25 marca	22 lutego, 22 marca	4 lutego, 4 marca	4 lutego, 4 marca	
Kręsko, Wały, Stary Dwór, Jodłowice	4, 18 lutego, 4, 18 marca	11, 25 lutego, 11, 25 marca	22 lutego, 22 marca	4 lutego, 4 marca	4 lutego, 4 marca	
Radecz, Żerków, Żerkówek	8, 22 lutego, 8, 22 marca	8, 22 lutego, 8, 22 marca	11 lutego, 11 marca	5 lutego, 5 marca	5 lutego, 5 marca	
Godzięcin, Bukowice	11, 25 lutego, 11, 25 marca	11, 25 lutego, 11, 25 marca	11 lutego, 11 marca	5 lutego, 5 marca	5 lutego, 5 marca	

FB Serwis Wrocław Sp. z o.o., Zakład Brzeg Dolny, Radecz 38, 56-120 Brzeg Dolny, tel. 71 319 55 17, e-mail: brzegdolny@fbserwis.pl

Pamiętaj o ZGNIATANIU BUTELEK PLASTIKOWYCH, PUSZEK I KARTONÓW!

Zgniatając te odpady, oszczędzasz do 80 proc. miejsca w worku oraz zapobiegasz wzrostowi kosztów selektywnej zbiórki odpadów.

UWAGI

1. W dniu wywozu pojemniki, worki (mocno związane), odpady wielkogabarytowe i zużyty sprzęt elektryczny i elektroniczny należy wystawić przed godziną 06:00 w ustalone, widoczne i łatwo dostępne dla samochodu miejsce na zewnątrz posesji, tj. koło bramki, w boksie itp.
2. Wykaz aptek: Zwycięstwa 8/11 oraz Zwycięstwa 9, Słowackiego 4, Al. Jerozolimskie 28 oraz Al. Jerozolimskie 33.
3. Punkt selektywnej zbiórki odpadów komunalnych (PSZOK) znajduje się na terenie ZGK Sp. z o.o., ul. Urazka 6C, czynny w poniedziałki 7:00-17:00, środy 7:00-15:00.

Zgłoś awarię lub niebezpieczne zdarzenie!

Awarie oświetlenia gminnego, instalacji wodociągowej i kanalizacji, dzikie wysypiska śmieci

tel. 660 543 406

(ZGK w Brzegu Dolnym)

Zwierzęta, które uległy wypadkowi lub stwarzają zagrożenie dla ludzi

tel. 47 87 256 20 (całodobowy)

(Dyżurny Komisariatu Policji w Brzegu Dolnym)

Porażka z Tygrysami Strzelin

6 lutego 2021

W sobotę w hali dolnobrzeskiego MOSiR-u siatkarki MKS-u Rokity Brzeg Dolny zmierzyły się z Tygrysami Strzelin. Mecz odbył się w ramach rozgrywek Dolnośląsko-Lubuskiej III Ligi Kobiet. Niestety, pomimo dość ładnej gry zawodniczki MKS-u zawodziły w końcówkach setów i przegrały spotkanie 0:3.

– Podobnie jak w zeszłym tygodniu w Zielonej Górze przeważyło niekończenie akcji oraz nasza asekuracja. Grałyśmy ostatnio dosyć dużo spotkań. Niestety nie udało nam się jeszcze wygrać żadnego w rundzie rewanżowej, ale kilka jeszcze przed nami i mamy nadzieję, że uda nam się odbić w tabeli – powiedziała po meczu Paulina Łuczak, kapitan drużyny MKS-u Rokity Brzeg Dolny.

Trener sekcji siatkarskiej MKS-u Rokity Brzeg Dolny Piotr Zaczkiewicz zauważa błędy zespołu, ale podchodzi do wyniku ze spokojem.

– Zabrakło koncentracji, szczególnie w końcówkach setów. Do 20 punktu ten mecz był wyrównany w każdym secie, natomiast w końcówkach, czyli najważniejszych momentach setów, zaczęliśmy przysypiać, gubić piłki, gubić przyjęcie oraz grać bardzo bojaźliwie w ataku. No i to się po prostu zemściło. Rywalizujemy w III Lidze Kobiet dopiero od tego sezonu. Nasze zawodniczki są bardzo młode, dlatego też jest im ciężko odnaleźć się w tym towarzystwie. Mają przecież za przeciwnika siatkarki z wieloletnim stażem, w większości seniorki, które wiele lat spędziły na parkiecie. Myślę, że za rok, dwa, gdy trochę okrzepną w III Lidze, to zaczną rozstrzygać mecze na własną korzyść – skomentował spotkanie trener.

Następny ligowy mecz siatkarki MKS-u rozegrają już 13 lutego w Nowej Soli.

wm

Turniej Dolnośląskiej Ligi Młodziczek w Brzegu Dolnym

31 stycznia 2021

W turnieju kończącym fazę półfinałową Dolnośląskiej Ligi Młodziczek gościliśmy MKS Chełmiec Wodociągi Wałbrzych oraz UKS Koral Wrocław. Przed turniejem rywalizujące o wejście do strefy medalowej drużyny z Wałbrzycha oraz Wrocławia, przystępowały z taką samą ilością punktów. Nasze młodziczki pokonały 2:0 drużynę z Wałbrzycha i uległy 0:2 drużynie z Wrocławia, której gratulujemy zwycięstwa i wejścia do walki o medale w tegorocznych rozgrywkach.

W ostatniej części sezonu będziemy rywalizować o miejsca 9-12 z drużynami z Milicza, Jawora oraz Lubina.

mks

VI Grand Prix Głogowa w minisiatkówce dziewcząt

30 stycznia 2021

W ostatnią sobotę stycznia zawodniczki z roczników 2008-2010 uczestniczyły w sprawdzianie przed startem rozgrywek Kinder+Sport. Z piekła do nieba. W drużynach trójek nie udało się obronić 2. miejsca zdobytrego 5 grudnia podczas Turnieju Mikołajkowego w Głogowie. Przewaga błędów własnych stała się naszym głównym przeciwnikiem. Ostatecznie MKS Rokita Brzeg Dolny 1 zajmuje 5. miejsce, a MKS Rokita Brzeg Dolny 2 kończy zawody na 7. miejscu.

Zespół czwórek obronił zdobyte w grudniu 2. miejsce, ponownie ulegając koleżankom z Kożuchowa. Wiemy nad czym pracować przez najbliższe trzy tygodnie, aby turniej Kinder Joy of moving rozpocząć z wysokiego „C”. Brawa dla całej „trzynastki” reprezentującej klub. Działamy dalej!

mks

Pantery najlepsze w powiecie w plebiscycie Gazety Wrocławskiej

W 68. Plebiscycie Sportowym Gazety Wrocławskiej Ewelina Kuczma z dolnobrzeskiego Centrum Sztuki Walki „Pantera" została wybrana Trenerem Dekady powiatu wołowskiego, a zawodniczka klubu Gabrysia Pułecka – powiatowym Sportowym Talentem 2020.

Dolnobrzeskie Pantery po raz kolejny dostarczają nam powodu do dumy i ogromnej radości. Aż trzy osoby z Centrum Sztuki Walki „Pantera" zostały nominowane do prestiżowego sportowego plebiscytu Gazety Wrocławskiej. Gabrysia Pułecka i Filip Muszyński zostali nominowani w kategorii Sportowy Talent Roku 2020, natomiast ich trenerka Ewelina Kuczma została nominowana w kategorii Trener Dekady.

W plebiscycie startowało ponad stu zawodników z całego województwa. Walka była zacięta i niezwykle emocjonująca. Do ostatnich sekund plebiscytu nie było wiadomo, kto wygra.

Ostatecznie w kategorii Sportowy Talent 2020 w powiecie wołowskim wygrała dolnobrzeżanka Gabrysia Pułecka! To dziewczynka, która trenuje kilka ładnych lat i wie, po co przyjeżdża na zawody.

– Te mądre oczy, szczupła sylwetka i głowa pełna marzeń przypominają mi pewną trenerkę z dzieciństwa. Wysoka jak na swój wiek, za szczupła i za odważna. Nie boi się sięgać po marzenia. Gabrysia jest prawdziwą panterą z krwi i kości – mówi trenerka Ewelina Kuczma.

Filip Muszyński w tej samej kategorii zajął drugie miejsce.

– Pamiętam, jak przyszedł na pierwszy trening 7 lat temu. Ta dokładność, staranność, zaangażowanie. Cały czas mam przed oczami jego apchaolligi, tę perfekcję ruchu jak na 4 latka! Już wtedy wiedzieliśmy, że wyrośnie na zdolniachę – mówi o zawodniku trener Jarosław Mazurczak.

Trenerem Dekady w powiecie wołowskim w plebiscycie Gazety Wrocławskiej wybrano trenerkę Ewelinę Kuczmę, która od 7 lat uczy dzieci i dorosłych technik Taekwondo w oparciu o autorski program, współtworzony przez mistrzów Polskiego Zrzeszenia Taekwondo oraz w oparciu o wiedzę autorytetów sportowych.

– Program zajęć oparty jest na doskonaleniu techniki kopnięć, układów formalnych oraz samoobrony. Dodatkowo wdrażane są ćwiczenia rozwijające potencjał ruchowy, które w połączeniu z Taekwondo tworzą solidne narzędzie sportowo-wychowawcze. Działamy w myśl zasady „ruch jest terapeutą", dlatego program każdej grupy wiekowej jest mocno spersonalizowany, szyty na miarę. Potrzeba szczypty pasji, garści zaangażowania i odrobiny przyjaźni. I proszę, mamy to – wygraną w plebiscycie Gazety Wrocławskiej – mówi trenerka Ewelina Kuczma.

Pantery godnie reprezentowały powiat również w wojewódzkim etapie plebiscytu. Gabrysia Pułecka uplasowała się na 20. miejscu natomiast Ewelina Kuczma otarła się o podium i zajęła 4. miejsce wśród 30 innych trenerów. Gratulujemy!

inf

UKS Wińsko gościł naszych Młodzików

Podzieleni na dwie drużyny rozegraliśmy spotkania z trzema drużynami gospodarzy. To świetny trening dla naszych zawodników przed rozpoczęciem wiosennej rundy rozgrywek, zwłaszcza że gospodarze nie byli łatwym przeciwnikiem i prezentowali wysoki poziom.

Takie spotkania i konfrontacje to znakomita okazja do wyłapywania braków i niedoskonałości, nad którymi trzeba pracować przed kolejnym sezonem piłkarskim.

Nasza drużyna młodzików grała w składzie: Marcel Kuśnierz, Rafał Strzałkowski, Piotr Nowak, Oliwier Czupryna, Kajetan Czykiel, Alan Karczmarek, Oliwier Szarek, Adrian Pietruszka, Jakub Bobkiewicz, Gabryś Kalinowski oraz Mateusz Matus.

kp

Orliki na VI Turnieju Futsalu w Wińsku

VI Turniej Futsalu dla dzieci o Puchar Wójt Gminy Wińsko odbył się z udziałem sześciu drużyn, w tym naszych Orlików.

Walka była zacięta, niestety zabrakło bramek i ostatecznie nasz zespól uplasował się na czwartym miejscu. Wszyscy zawodnicy otrzymali pamiątkowe medale i nabrali apetytu na kolejne spotkania.

kp

Dobry duch KP

Zrobi herbatę, kawę, poczęstuje swoimi wypiekami, wysłucha, pocieszy. Pani Alicja Dąbrowska już od blisko dekady opiekuje się zawodnikami KP Brzeg Dolny.

– Zawsze dba o nasze stroje, by były czyste, pachnące i kompletne. Ale jest też wiernym kibicem naszego klubu. Niektórzy mówią o niej „druga mama", bo można się do niej zwrócić z każdym problemem, a jej promienny uśmiech i wielkie, gorące serce łagodzi osobiste zmartwienia i piłkarskie porażki – mówią piłkarze i trenerzy.

Pani Alu, dziękujemy, że jest Pani z nami. Życzymy dużo zdrowia, cierpliwości do nas na kolejne lata i znakomitej formy w zbliżającej się wiosennej rundzie, którą będzie Pani z nami rozgrywała.

KP Brzeg Dolny

PODZIĘKOWANIA DLA KIBICÓW I SPONSORÓW

Wszystkim naszym Kibicom, Sympatykom i Sponsorom serdecznie dziękujemy za zaufanie i współpracę w minionym roku.
Niech Nowy Rok przyniesie Wam wiele dobra, mnóstwo dużych i małych radości oraz sprawi, by wszystkie podjęte działania zakończyły się sukcesem.

Zawodnicy, Trenerzy i Zarząd KP Brzeg Dolny

Trampkarze na Mistrzostwach Dolnego Śląska U-15 w Futsalu

Trampkarze U-15 AP Brzeg Dolny po raz pierwszy w historii wzięli udział w Mistrzostwach Dolnego Śląska U-15 w Futsalu.

Impreza organizowana przez Dolnośląski Związek Piłki Nożnej zaczęła się od turniejów eliminacyjnych. Rywalizacja w eliminacjach była podzielona na trzy grupy po cztery drużyny. Zwycięzcy eliminacji dostali przepustki do turnieju finałowego, który odbył się 6 lutego na hali sportowej w Złotoryi.

Nasz zespół w turnieju eliminacyjnym, który został rozegrany w Lubinie, zmierzył się z Górnikiem Lubin, Gwardią Białołęka I oraz Gwardią Białołęka II. Akademicy z Brzegu Dolnego pewnie pokonali wszystkich rywali, dzięki czemu otrzymali bilet do turnieju finałowego.

W turnieju finałowym nasza drużyna zmierzyła się z KS Iskra Kochlice oraz KS Karkonosze Jelenia Góra. Po emocjonujących grach nasza drużyna ostatecznie zajęła 3. miejsce, co jest największy sukcesem w tej kategorii wiekowej w piłce halowej naszej Akademii.

Ta zimowa impreza dostarczyła nam wiele radości podczas samej rywalizacji oraz dała możliwość zdobycia kolejnych doświadczeń między innymi w aspektach organizacyjnych. Po raz pierwszy w historii jako Akademia Piłkarska Brzeg Dolny transmitowaliśmy na żywo za pomocą kanału na platformie YouTube zmagania z turnieju eliminacyjnego. Jesteśmy przekonani, że to tylko początek drogi w rozwoju działu mediów naszej Akademii. Mamy nadzieję, że zmagania naszych Akademików w czasach pandemii będzie można częściej śledzić w ten sposób aż do czasu powrotu do normalności.

ap

Skrzaty AP w akcji

Podopieczni trenera Jaworskiego wystąpili w turnieju „Zimowe Granie" w Rawiczu.

Zmagania w takich zawodach przynoszą wiele radości i satysfakcji dla naszych podopiecznych, prowadzą one do nowoczesnego nauczania i doskonalenia gry w piłkę nożną. Podczas takich zawodów widzimy bardzo dynamiczny rozwój naszych zawodników.

Rywalizacja z niezwykle wymagającymi przeciwnikami pozwala wejść na bardzo wysoki poziom sportowy.

Podczas Turnieju w Rawiczu rozegraliśmy mnóstwo świetnych akcji, zobaczyliśmy wiele indywidualnych popisów piłkarskich i cieszyliśmy się z pięknych interwencji bramkarskich i wielu zdobytych bramek.

Podziękowania dla rodziców i KP Rawia Walbet Rawicz za bardzo miłe przyjęcie i bardzo dobre zawody.

ap

Turniej Olympic Cup. Rocznik 2008/2009

Nie ukrywamy, że pod kątem szkoleniowym takie turnieje są dla nas bardzo wartościowe. Możemy obserwować, jak drużyna prezentuje się na tle bardziej wymagających rywali i jak reaguje w trudnych sytuacjach.

Do rywalizacji przystąpili młodsi i starsi zawodnicy, chcąc pokazać się z dobrej strony na tle innych uczestników, ale i miło spędzić czas.

Zawody były rozgrywane w systemie 4 plus 1. Czas trwania meczu: 22 minuty.

Ilość meczy: 6.

Cieszy nas bardzo dobra gra naszych zawodników, zaangażowanie i waleczność. Szczególne podziękowania kierujemy do Akademii Piłkarskiej „Olympic" Wrocław za bardzo dobre przygotowanie zawodów. Kolejne podziękowania dla rodziców i opiekunów za wielką pomoc. Antoniuszowi Zalewskiemu życzymy szybkiego powrotu do zdrowia!

ap

Walczyli z Wilkami i z karnymi

fot. Tomasz Wlezień, Krzysztof Jaworski, Bartosz Kruc

Tytułowe wilki są symbolem klubu Zorza Pęgów, który zaprosił drużynę orlików naszej Akademii na pierwszą edycję turnieju Copa del Lobo. W języku hiszpańskim „lobo" oznacza właśnie wilka.

Turniej był jednak prowadzony w bardzo przyjaznej atmosferze.

W niedzielę 7 lutego zespół AP Brzeg Dolny tworzyli: Wojciech Rola (kpt.), Jakub Tomanik, Tymur Iurchenko, Antoni Kosiński, Miłosz Lipa, Mateusz Pawłowski, Milan Olcha, Adam Kalemba, Adam Sobczak, Franciszek Fojud oraz Maciej Kruc.

Trenerem zespołu jest Tomasz Wlezień.

Organizatorzy przygotowali regulaminową nowość: po każdym meczu po trzech graczy obu drużyn wykonywało rzuty karne zaliczane do końcowego wyniku.

Wyniki AP Brzeg Dolny po upływie regulaminowych 15 minut gry:

AP Brzeg Dolny – Piast Żerniki 3:1 bramki: Wojciech Rola – 2, Antoni Kosiński

AP Brzeg Dolny – Bór Oborniki Śl. 3:1 bramki: Wojciech Rola – 2, Antoni Kosiński

AP Brzeg Dolny – Zorza Pęgów 1:1 bramka: Wojciech Rola

AP Brzeg Dolny – AS Milicz 0:4

AP Brzeg Dolny – Free Kids Zawonia 0:3.

Początek turnieju – jak widać – był bardzo udany. Nasi zawodnicy byli lepsi od dobrych zespołów z wrocławskich Żernik oraz Obornik Śląskich. Oba spotkania w ich wykonaniu były naprawdę znakomite. Pózniej jednak zbyt duża liczba błędów przyczyniła się do zaskakujących porażek z zespołami z Milicza i Zawoni. Szkoda, tym bardziej, że np. w meczu z AS Milicz nasi gracze potrafili zatrzymać rywali przez 5 minut na ich połowie! Mimo to nie padła żadna bramka. Być może to wynik bardzo intensywnego weekendu, bo w sobotę i niedzielę większość naszych piłkarzy zagrała dziewięć intensywnych spotkań.

Turniej zakończył się bez oficjalnej klasyfikacji.

Nieoficjalna tabela prezentuje się następująco:

1. AS Milicz
2. Free Kids Zawonia
3. AP Brzeg Dolny
4. Piast Żerniki
5. Bór Oborniki Śl.
6. Zorza Pęgów

ap

ogłoszenia drobne

NIERUCHOMOŚCI

138.1. Wynajmę mieszkanie w Wołowie, jednopokojowe na parterze w bloku, od 01.01.2021 r. Nr tel. 604317276.

138.2. Wynajmę mieszkanie w Brzegu Dolnym, na starówce koło stawu, 2-pokojowe, od zaraz. Nr tel. 604317276.

138.3. Poszukuję garażu do wynajęcia na terenie Brzegu Dolnego. Tel. 534829364.

138.4. Wynajmę pomieszczenie 100 m² na magazyn lub warsztat. Tel. 791360295.

138.5. Kupię mieszkanie lub dom w Brzegu Dolnym, może być zadłużony i do remontu. Tel. 725158021.

138.6. Sprzedam działkę 10 ar. Brzeg Dolny – Wały Śl. 50 m od kąpieliska. Idealne miejsce dla miłośników sportów wodnych i wędkarzy. II linia brzegowa, teren niezalewowy. Tel. 790203820.

138.7. Kupię mieszkanie 4-5-pokojowe na os. Warzyń lub zamienię za dom. Tel. 663665389.

138.8. Wynajmę działkę na 4 lata. Za rondem koło cmentarza (Sielanka). Jest zaniedbana z powodu choroby. 3 ary, altanka murowana, bez wody. Można się podłączyć. Tel. 604673118, od godz. 16-17.

138.9. Wynajmę dużą kawalerkę na os. Warzyń (okolice Lidla i Netto). Umeblowana. Tel. 790203820.

138.10. Do wynajęcia mieszkanie 2-pokojowe w Brzegu Dolnym. Ul. Osiedlowa, 49 m². tel. 505680209.

138.11. Sprzedam działkę budowlaną 10 ar, Jodłowice, media w drodze. 40 zł/m². tel. 668535226.

139.1. Kupię mieszkanie w Brzegu Dolnym, może być do remontu. Tel. 781247037.

139.2. Zamienię mieszkanie 2 pokojowe 52 m², z dużym balkonem, na mieszkanie 3- lub 4-pokojowe z dopłatą, na os. Warzyń. Tel. 667650525.

139.3. Działka budowlana numer 249 w Godzięcinie, o powierzchni 16600 m² o podłużnym kształcie (tuż za domem 76A). W myśl Miejscowego Planu Zagospodarowania podstawową funkcją terenu jest zabudowa jednorodzinna, mieszkaniowa. Działka położona jest w drugiej linii zabudowy od głównej drogi, w bliskim sąsiedztwie lasów. 10 minut od Brzegu Dolnego, 45 minut od Wrocławia, 10 minut od Wołowa. Kształt, położenie i funkcja działki czynią ją bardzo atrakcyjną ofertą dla Deweloperów lub jako lokata kapitału na przyszłość. Jestem właścicielem terenu i oferuję działkę do bezpośredniej sprzedaży. Serdecznie zapraszam. Cena: 599 000 zł, 36 zł/m². Tel. 605199377.

139.4. Sprzedam dom w miejscowości Żerkówek, ewentualnie zamienię na mieszkanie 4-5 pokojowe na os. Warzyń w Brzegu Dolnym. Tel. 663-665-389.

139.5. Zamienię mieszkanie 3 pokojowe I piętro ul. Wilcza 29 na mieszkanie 1-pokojowe na parterze lub I piętrze. Telefon 713190421.

139.6. Małżeństwo kupi mieszkanie 3-4 pokojowe na parterze/1 piętrze w bloku w Brzegu Dolnym. Prosimy o rozsądne cenowo oferty, Tel. 691313111.

140.1. Wynajem lokalu usługowego o powierzchni 34m2 w Brzegu Dolnym przy ul. Odrodzenia 3/2. Kontakt tel. 603304541.

140.2. Wynajmę mieszkanie do wynajęcia 55 m², ul. Kolejowa 14. (kamienica). Mieszkanie wolne od zaraz. Tel. 603304541.

140.3. Zamienię mieszkanie 3-pokojowe I piętro (ul. Wilcza) na mieszkanie 1-pokojowe na parterze lub I piętrze. Tel. kont. 71 319 04 21.

140.4. Mężczyzna poszukuje taniego pokoju do wynajęcia. Tel. 883460761

140.5. Sprzedam mieszkanie 48m2 na I piętrze ul. Słowackiego 14/27. Tel. 784851023, 692285802.

140.6. Na sprzedaż działki budowlane w Lipnicy , różne kształty , każda o powierzchni 1300m2 , wydane warunki wod-kan i elektryczne, w cenie udział w drodze wewnętrznej 35 zł /m2 781 036 887.

140.7. Kupię mieszkanie lub dom w Brzegu Dolnym, może być zadłużony i do remontu. Tel. 725158021.

140.8. Kupię garaż w Brzegu Dolnym tel 725158021.

MOTORYZACJA

138.2. Kupię stare motocykle i części Junak, MZ, SHL, WSK, WFM, Simpson itp. Tel. 725158021.

138.1. Sprzedam samochód ciężarowy Volkswagen Caddy 2000 r., poj. silnika 1900 cm³, diesel, 5-osobowy, technicznie bardzo dobry silnik, skrzynia, zawieszenie, hamulce, ogumienie itp., hak. Opłaty do 21.04.2021 r. Ładowność 625 kg, tył przeszklony, idealny na budowę. Cena 2300 zł. Polecam! Nr tel. 604317276.

138.3. Skup aut za gotówkę – osobowe, dostawcze, terenowe. Tel. 693544030.

138.4. Sprzedam tanio opony zimowe z felgami stalowymi na cztery śruby, 185/60 R15. Cena 330 zł. Tel. 785203831.

138.5. Sprzedam 4 koła opony zimowe – uniwersalne 195/60/15, do opla. Cena 480 zł. Tel. 727234387. Głoska.

139.1. Sprzedam VW Golf 5 kombi 2009 r., przebieg 165 tys. km, 1.4 TSI, 160KM COMFORTLINE, pierwszy właściciel w Polsce, zarejestrowany, aktualne OC i PT, bogata wersja wyposażenia m.in. klimatyzacja 2-strefowa, podgrzewane fotele, tempomat itp., alufelgi 16'' Borbet; silnik dynamiczny oraz ekonomiczny, stan techniczny bardzo dobry, cena 17500 PLN. Tel. 534829364.

139.2. Kupię przyczepę ciągnikową wywrotkę, 3,5 do 4 ton, może być do remontu. Przyczepa z dokumentacją. Tel. 576839710.

139.3. Sprzedam Toyotę Avensis rok 2005, silnik 2.2 D4D, moc 177 km, nie wymaga żadnego wkładu własnego. APS, ASR, czujnik deszczu, ESP, podgrzewane fotele, alufelgi + zimowe opony z felgami, komputer pokładowy. Tel. 606116379

139.4. Sprzedam Daewoo Lanos 1999 r., 1500 cm plus gaz ważny ponad 3 lata przegląd do 10.2021 r. do 08.05.2021 r. Bordowy wsp. kierownicy, radio, abs, w ciągłej eksploatacji. Polecam, cena 1350 zł, tel. 604317276

139.5. Skup aut za gotówkę. osobowe, dostawcze, terenowe. Nr tel. 693544030.

140.2. Kupię każde auto, całe i uszkodzone, osobowe, dostawcze, terenowe. Tel. 693544030.

140.3. Kupię stare motocykle i części Junak, MZ, SHL, WSK, Wfm, Simson itp tel. 725158021.

SPRZEDAM/KUPIĘ

138.1. Sprzedam zamrażarkę AMICA FZ 206.4. Używana. Stan idealny. Oczekiwana cena 550 zł. Do negocjacji. Tel. 691933854.

138.2. Do sprzedania piec na ekogroszek. Moc 25 kw. Piec posiada zasobnik na około 200 kg. Ponadto do sprzedania cały osprzęt do pieca (pompy, regulatory, zawory). Do sprzedania również węgiel ekogroszek workowany około 1,5 t. Tel. 608623198.

138.3. Sprzedam dużą klatkę dla zwierzątka lub ptaków, druciana, stan dobry. Cena 150 zł. Tel. 727234387. Głoska.

138.4. Sprzedam bojler elektryczny Galmet 120 litrów – 230 V, cena 150 zł oraz szafki kuchenne białe wiszące i stojące, cena 50 zł/szt. tel. 727234387. Głoska.

138.5. Sprzedam chodzik typu balkonik składany, 3-kołowy z hamulcami, stan b. dobry. Cena 150 zł. Tel. 727234387.

138.6. Sprzedam rowery: damski, męski, składak i góral lekki aluminiowy, używane, w przystępnej cenie. Tel. 667226118. Głoska.

138.7. Sprzedam meblościankę – stan bardzo dobry. Cena: 1200 zł DO NEGOCJACJI. Zapraszam do kontaktu. Tel. 664940046.

139.1. Drewniane szachy z Tunezji. Lakierowana plansza, stan idealny, cały komplet. Praktycznie nieużywana - idealna na prezent. Dwie szuflady po bokach. Pionki 32 sztuki. Wymiary 46x44 cm. Cena 300 zł. Tel. 788404409.

139.1. Poszukuję garażu do wynajęcia na terenie Brzegu Dolnego. Tel. 534829364.

139.3. Sprzedam rower młodzieżowy na kołach 24'. Rower wyposażony w koszyk oraz pompkę. Stan bardzo dobry. Cena 80 zł. Tel. 603305640

139.4. Kupie garaż w Brzegu Dolnym na ul. Rajdowej. Tel. 609238002

139.5. Sprzedam pralkę i lodówkę w bdb stanie, 4 letnia. Nr tel. 604317276.

139.2. Szafa duża podzielona na dwie części. Góra jest na ubrania wiszące, ma drążek, a na dole szafy jest pakowna półka. Szafa jest bardzo pojemna, pięknie wykończona. Była w pokoju gościnnym, nie ma śladów użytkowania, jak nowa. Cena 450 zł. Wymiary: szerokość 80 cm, wysokość 196 cm. Nr tel. 788404409.

140.1. Kupię namiot duży, wieloosobowy. Może być typu wojskowego, w dobrym stanie. Tel. 727234387.

ODDAM

139.1. Oddam przyrząd do ćwiczeń Orbitex „Sprint MX-1". Tel. 717297531

PRACA

139.1. Szukam pracy jako opiekunka osób starszych. Posiadam wieloletnie doświadczenie. Zrobię zakupy, ugotuje i posprzątam. Posiadam samochód i wszędzie mogę dojechać. Tel. 605300744

140.1. Szukam pracy jako opiekunka do osób starszych. Mam wieloletnie. Posiadam samochód. Tel. 605300744.

USŁUGI

138.1. Odśnieżanie? Zbieranie liści? A może przycinka drzew? Dla nas to nie problem! Dzwoń, pisz, ogarniemy :) Tel. 609750672.

138.2. Usługi budowlano-wykończeniowe. Kompleksowe wykańczanie mieszkań. Hydraulika, elektryka, glazura, płyty G-K, doradztwo. Tel. 533130630.

138.3. Usługi remontowo-budowlane, układanie glazury, paneli, gładzie, adaptacja poddaszy, malowanie, instalacje wodne/kanalizacyjne, instalacje elektryczne itp. Tel. 606159398.

139.1. Remonty, wykończenia. Tel. 781247037.

139.2. Usługi minikoparką. Tel. 781247037.

139.3. Usługi hydrauliczne. Oferuje profesjonalne usługi w zakresie centralnego ogrzewania (podłogowego), grzejniki, instalacje wodno-kanalizacyjne. Tel 609393823, 511296766

139.4. Psia Planeta Beauty & Spa, strzyżenie oraz kompleksowa pielęgnacja zwierząt. Uraz, ul. Brzeska 21, tel. 797857940, facebook.com/PsiaPlanetaBeauty&Spa.

139.5. Transport autolawetą samochodów, quadów, maszyn, do 1600kg. Tel. 888 630 799 lub 734 435 502.

139.6. Kasacja pojazdów, złomowanie. Nr tel. 691831562

140.1. Usługi budowlano-wykończeniowe. Kompleksowe wykańczanie mieszkań. Hydraulika, elektryka, glazura, płyty G-K, doradztwo. Tel. 533130630.

Ogłoszenia prosimy przesyłać na: panorama@brzegdolny.pl, wrzucić kupon do oznaczonego pojemnika w jednym z naszych punktów lub zadzwonić pod nr tel. 71 319 51 17 wew. 258.

Dodaj ogłoszenie drobne. Wypełnij ten kupon i wrzuć do jednego z naszych punktów: w sklepie „Smaczek" (warzywniak) na os. Warzyń, bibliotece na os. Fabrycznym lub w punkcie dorabiania kluczy na targowisku miejskim PHU „Dominik"

.....

.....

Wykreślanka

Ę	A	W	H	E	R	E	Z	J	A	R	A	C	J	A	R	D	Z	T	S	Ó	Z
O	O	A	V	F	A	K	Ę	B	Ą	U	Z	Ż	A	R	C	I	E	U	Z	R	R
P	T	Ł	A	Ą	X	I	R	X	L	G	K	E	P	Ź	H	W	B	L	A	E	A
P	O	R	J	Q	Z	A	N	A	L	Z	W	Ę	C	S	W	O	Ą	P	Z	F	I
R	Y	K	Ł	A	K	O	N	L	C	M	T	O	D	Z	R	Ć	X	J	D	E	N
Z	P	Ż	S	B	H	R	Ć	I	Y	S	Ł	Ż	Ź	D	N	Ę	L	O	R	R	A
Y	O	Ó	A	O	O	C	W	S	D	H	J	I	Y	D	X	I	M	O	O	E	W
P	M	B	M	F	M	O	A	O	M	C	C	N	Ł	N	Z	O	K	X	Ś	N	A
I	O	Z	Y	W	Z	E	Q	R	D	Z	A	O	T	F	T	I	D	Ą	N	C	R
S	C	M	F	O	U	K	N	J	T	C	Ó	X	P	T	H	Ś	A	Ż	I	J	A
Q	B	Y	B	Y	A	B	H	A	J	S	R	E	L	J	O	B	C	R	K	A	K
H	K	O	X	N	O	K	Q	A	Ż	Ć	M	Ę	G	S	O	D	N	I	Z	X	M

Słowa do odnalezienia:

anemoskop, babka, bojler, fornal, gwoździarz, herezja, indos, karawaniarz, obozowicz, odstęp, pochylnia, pomoc, przypis, referencja, rzecznik, strachajło, subordynacja, zazdrośnik, zdrajca, żarcie

3							5	4
	1	9	7		4			6
	5	4				2		
		2		9		5	4	
	9	1	5	4				
	4		8	3	2	6	9	
1		3	9	2				5
			4	7		1		3
			1		3	9	2	

	4	7					5	
9		2		5	3	6		7
						9		
			7	2		5		
	2					4	6	9
5	3	8	4				2	
		6			4		8	
2			3	8		1	7	
3	8	5				2		

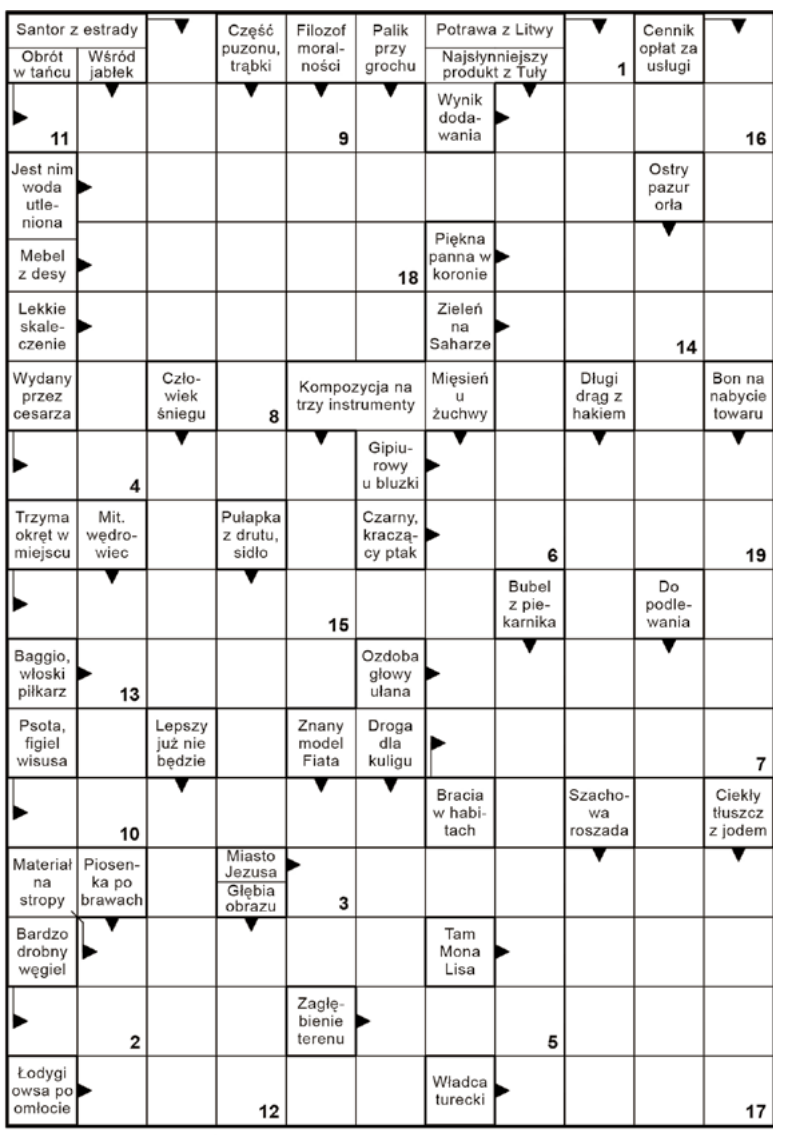

Litery z pól ponumerowanych utworzą rozwiązanie końcowe.

1	2	3	4	5	6	7	8	9	10	11	12	13	14	15	16	17	18	19

Horoskop 11-24.02.2021

BARAN

Może trudniej przychodzić ci teraz realizacja planów, ale nie zniechęcaj się - małymi krokami też dojdziesz do celu. Poniedziałek i wtorek sprzyjają załatwianiu zaległych spraw, porządkowaniu stosunków z innymi. Niektóre wybory mogą okazać się trudne. W środę zadbaj o karierę. Od piątku uważaj na zdrowie, nie daj się oszukać. Nie szalej na drodze. W weekend dowiesz się czegoś ważnego.

BYK

Początek tygodnia dość kłopotliwy - może przyjdzie ci się zmierzyć z dodatkową pracą lub kłopotami rodzinnymi. W środę za to możliwy awans, dopisze ci humor, a perspektywa dodatkowych dochodów doda ci skrzydeł. W czwartek skorzystaj z okazji - nie odrzucaj zaproszeń, ktoś teraz poznany może ci z czasem bardzo pomóc. W sobotę licz na szansę zerwania niewygodnego układu. Niedziela udana.

BLIŹNIĘTA

Lepsze finanse, nowe, intrygujące kontakty - to jest w zasięgu ręki. Jednak tę rękę trzeba wyciągnąć. Pilne sprawy zakończ od razu w poniedziałek. W środę baw się, nie myśl o kłopotach osobistych, otwórz się na to, co niesie los. Od piątku wzrost chęci działania i siły przebicia; zaczniesz żyć na wysokich obrotach. W weekend trzymaj się swojego zdania. Układy rodzinne staną się lepsze, gdy będziesz konsekwentny.

RAK

Początek tygodnia to czas ustalania obowiązków domowników i oddzielania ich od tego, co ty masz do zrobienia. W pracy spokojnie. Jeśli masz kłopot z koncentracją, zażywaj witaminy, wyjdź na spacer i odłóż wymagające skupienia sprawy na przyszły tydzień. W środę i czwartek wszystko okaże się możliwe, a niespodzianki będą przemiłe. W piątek unikaj pilnuj portfela. W weekend zachowaj rozsądek i spokój.

LEW

Przed tobą tydzień, kiedy wiele można zdobyć bez większego wysiłku. Dla spraw zawodowych poniedziałek i wtorek będą szczęśliwe i znaczące. Możesz wygrać sprawę w sądzie, poznać kogoś wpływowego. Ktoś odpowie pozytywnie na twoje awanse, a samotni poznają kogoś interesującego. Nie flirtuj jednak w pracy! Niespożyta energia sprawi, że w działaniu i w relaksie - zwłaszcza w weekend - będziesz mistrzem.

PANNA

Jeśli masz zaległości w pracy, nadrobisz je w poniedziałek. W finansach wyjdziesz na swoje, obronisz własne racje przed szefem, stosując proste kryterium załatwiania spraw zgodnie z ich wagą. W środę i czwartek dobra aura na spotkania towarzyskie. Ktoś starszy z rodziny będzie wymagał opieki. W sobotę odpocznij, nie zajmuj się tym, co cię męczy. W niedzielę nie narzekaj i nie psuj dobrej atmosfery w domu.

WAGA

Tydzień pełen nieoczekiwanych wydarzeń. W poniedziałek i wtorek patrz uważnie - może obok przechodzi szczęście... Szukający pracy doznają wokół swoich spraw pozytywnego ożywienia. W środę kontroluj wydatki, także te pozornie drobne. W pracy unikaj plotek i plotkarzy. Od piątku masz dobrą passę. W weekend wiele może się udać, ale i ktoś może ci przeszkodzić w realizacji pewnych planów.

SKORPION

Początek tygodnia będzie cię kosztować nieco nerwów - za dużo zostawiasz na ostatnią chwilę. Ale nie walcz z tym, czego zrobić nie zdołasz - czas pracuje na twoją korzyść. Wtorkowe pomysły okażą się niepraktyczne, nie forsuj ich. W środę i czwartek intrygujące wydarzenia; będzie ci trudno zapanować nad ich biegiem. Twoje propozycje szef doceni, choć inni - niekoniecznie. Weekend pełen wzruszeń i dobrych emocji.

STRZELEC

Twórcze myślenie, przekonanie o swoich racjach - tak będziesz działać i wszystkie plany uda ci się zrealizować na początku tygodnia. W środę i czwartek grożą ci zatargi ze starszymi kobietami oraz kłopoty w związkach, a także chęć dominowania. Te nastroje miną w piątek i będziesz się dobrze czuć do końca tygodnia. Siła woli i konsekwencja okażą się przydatne w sprawach osobistych.

KOZIOROŻEC

Nie zabraknie teraz romantycznych chwil, a w pracy okażesz się kimś niezastąpionym. Nie bierz jednak na siebie cudzych obowiązków, trudno będzie później pozbyć się tego balastu. We wtorek przekonuj innych do swoich racji, bądź spokojny, prawda tym razem sama szybko wypłynie na wierzch. W środę i czwartek - spełnienie marzeń, jakaś gwiazdka spadnie z nieba... Weekend może wymagać wysiłku, by było miło.

WODNIK

W poniedziałek i wtorek możliwe kłopoty ze zdrowiem, niemądre pomysły, niepokój, reakcje niezrozumiałe dla innych. Przeczekaj, a zamiast rzucać się i krzyczeć na resztę świata, skup się na swoich zadaniach. Od środy będzie lepiej, życie się ustabilizuje lub - co też możliwe - zmieni kierunek dość radykalnie. Sprawy sercowe się ułożą. Od piątku dobra passa i więcej pozytywnej energii.

RYBY

Początek tygodnia niesie siłę, energię i doskonałe samopoczucie. A i potem obędzie się bez przykrych niespodzianek, jeśli w środę i czwartek będziesz dmuchać na zimne. W te dni unikaj agresji, kłótni, odłóż dyskusje na później, bo nic dobrego z nich dla ciebie nie wyniknie. W piątek ważne okażą się sprawy materialne. W weekend nie bój się zmian, radości, okazywania uczuć i odrobiny szaleństwa.

Ostatni samuraj

TVN, sobota 13.02, godz. 20.00

Po zakończeniu wojny domowej w Ameryce kapitan Nathan Algren nie może poradzić sobie z traumatycznymi przeżyciami. Topi smutki w alkoholu. Tymczasem japoński imperator Meiji planuje utworzenie nowoczesnej armii, by zdusić rebelię samurajów. Dowodzi nią charyzmatyczny Katsumoto, który nie zgadza się na upowszechnianie się w Japonii zachodniego stylu życia. Kapitan Algren podejmuje się przeszkolenia cesarskich żołnierzy, lecz japońscy dowódcy nie chcą słuchać jego rad. W wyniku starcia z doświadczonymi samurajami, armia Algrena zostaje zdziesiątkowana, a on sam ranny trafia do niewoli. Ku swemu zdumieniu dopiero wśród samurajów odnajduje spokój oraz wartości, które ceni najbardziej - honor i miłość. Uczy się języka i japońskich sztuk walki. Wkrótce staje do nierównej walki w obronie kilkusetletniej tradycji przeciwko armii cesarza...

Nie cierpię walentynek

TVP 2, sobota 13.02, godz. 23.10

Genevieve Gernier jest właścicielką kwiaciarni położnej w samym sercu Brooklynu. W życiu stara się przestrzegać żelaznej zasady: nigdy nie umawiać się z jednym mężczyzną na więcej niż pięć randek. Kobieta jest przekonana, że dzięki temu gwarantuje sobie satysfakcjonujące życie uczuciowe - bez żalu i rozczarowań. Jest zadowolona z tego, że to ona dyktuje warunki i przede wszystkim nie daje niedoszłym partnerom okazji i czasu na złamanie jej serca. Pewnego dnia restauracja położona nieopodal jej kwiaciarni zyskuje nowego właściciela. Nabywcą lokalu okazuje się przystojny i czarujący Greg Gatlin. Genevieve szybko ulega jego urokowi...

Notting Hill

TVN, niedziela 14.02, godz. 22.00

Amerykańska gwiazda filmowa Anna Scott pracuje nad kolejnym obrazem. Zdjęcia odbywają się w Londynie. William Thacker jest samotnym rozwodnikiem, a jego specjalistyczna księgarnia dla podróżników przynosi małe zyski. Aby związać koniec z końcem, musi dzielić mieszkanie z ekscentrycznym sublokatorem Spikiem. Pewnego dnia Anna wybiera się na zakupy do Notting Hill, artystycznej dzielnicy Londynu. Wchodzi przypadkiem do księgarni Williama. Chwilę później spotykają się ponownie - William, wracając z pobliskiej kawiarni, niechcący oblewa Annę sokiem. Zaprasza więc gwiazdę do domu, aby mogła się przebrać. Anna korzysta z propozycji i wychodząc zostawia u niego torbę z zakupami...

Empire State: Ryzykowna gra

TVP 2, niedziela 14.02, godz. 20.00

Nowy Jork, 1982 rok. Chris Potamitis nie dostaje się do miejscowej akademii policyjnej. Ambitny chłopak musi zapomnieć o pracy w służbach mundurowych. By mieć źródło utrzymania, zatrudnia się jako ochroniarz w firmie konwojującej gotówkę. Pewnego dnia popełnia błąd i nieopatrznie wyjawia Eddiemu, przyjacielowi z dzieciństwa, że pracodawcy nie przejmują się za bardzo bezpieczeństwem przewożonych pieniędzy. Na wieść o tym jego znajomy postanawia spróbować szczęścia i obrabować źle strzeżony transport. W ten sposób bez problemu zdobywa pokaźną sumę - blisko jedenaście milionów dolarów. Świętowanie sukcesu okazuje się jednak przedwczesne.

Świątek piątek - walentynki

TVP 1, niedziela 14.02, godz. 22.20

Katherine (Nicky Whelan) marzy o wielkiej miłości, ale wciąż nie może znaleźć swojej drugiej połówki. Pewnego dnia wróżka przepowiada jej, że jeden z mężczyzn, których spotkała w walentynki, będzie tym jedynym. Kobieta usiłuje sobie przypomnieć wszystkich panów, z którymi zetknęła się w dniu zakochanych. W ten sposób wpada w swoistą pętlę czasu. Za sprawą magicznej sztuczki Cyganki dzień walentynek będzie się dla niej powtarzał do momentu, aż spotka miłość swojego życia.

© www.telepress24.com telepress24@gmail.com

TV Panorama Brzegu Dolnego Program
BEZPŁATNY DWUTYGODNIK SAMORZĄDOWY

Program telewizyjny 11.02 – 24.02.2021

Serce nie sługa

Polsat, czwartek 18.02, godz. 20.00

Daria i Filip przyjaźnią od lat. Wiedzą o sobie wszystko. Mieszkają pod jednym dachem, bo oboje nie ułożyli sobie życia i pozostają samotni. Ona - cicha i niepewna siebie - wciąż czeka na tego wymarzonego mężczyznę. On zaś jest niedojrzałym podrywaczem, który złamał wiele serc i nigdy nie myślał o ślubie i dzieciach. Każdego wieczoru gości u siebie inną kobietę. Pewnego ranka Filip budzi się obok kolejnej dziewczyny i dochodzi do wniosku, że chciałby to zmienić i wreszcie się ustatkować. Przypomina przyjaciółce obietnicę, którą złożyli sobie kilka lat wcześniej. Poprzysięgli wówczas, że jeśli do ukończenia trzydziestego roku życia nie znajdą sobie partnerów i nie założą rodziny, to wezmą ślub. Daria, na początku niezbyt przychylnie nastawiona do pomysłu przyjaciela, w końcu ulega. Oboje muszą odpowiedzieć sobie na pytanie, co tak naprawdę do siebie czują.

Wytańczyć marzenia

TVN, sobota 20.02, godz. 20.00

Obdarzony charyzmą Antonio Banderas jako nietuzinkowy pedagog w zainspirowanej faktami historii. Pierre Dulaine jest znakomitym tancerzem o międzynarodowej sławie. Po zakończeniu kariery mistrz tanga przyjmuje posadę w jednej z publicznych nowojorskich szkół. Młodzież, która uczęszcza na jego zajęcia, w większości pozbawiona jest szans na spełnienie marzeń. Uczniowie pochodzą z ubogich rodzin i za poważniejsze przewinienia często zostają po lekcjach. Wśród najbardziej zbuntowanych są wiecznie skonfliktowani Rock i LaRhette. Początkowo młodzi ludzie sprawiają nowemu instruktorowi dużo kłopotów. Z czasem, ćwicząc tańce standardowe, przełamują opór i zaczynają współpracować. Uczą się kroków, które łączą potem z żywiołowym hip-hopem - swoim ulubionym stylem. Po wielu dniach prób biorą udział w ważnym turnieju.

Whiskey Tango Foxtrot

TVP 2, niedziela 21.02, godz. 21.45

Rok 2003. Od amerykańskiej inwazji na Afganistan upłynęły dwa lata. Dziennikarka Kim Barker jest redaktorem wiadomości w jednej ze stacji telewizyjnych. Za namową szefa decyduje się wyjechać do ogarniętego wojną państwa, gdzie zamierza przygotować materiał o codziennym życiu mieszkańców. W Afganistanie spotyka ludzi, którzy pomimo swojej rozpaczliwej sytuacji próbują prowadzić normalne życie

TVP 1

5.10 **Przysięga (349) -** serial
6.00 **Elif (914) -** serial
6.50 **Policzmy się dla Polski**
7.00 **Transmisja Mszy Świętej**
7.30 **Coś dla Ciebie -** magazyn
8.00 **Wiadomości, Pogoda**
8.15 **Kwadrans polityczny**
8.35 **Ranczo s.IV (45) - Wymiana międzypokoleniowa -** serial
9.40 **Komisarz Alex s.VII (81) - Handlarz dziećmi -** serial
10.35 **Ojciec Mateusz s.XX (253) - Ufo -** serial
11.25 **Kasta - Król -** serial
12.00 **Wiadomości**
12.10 **Agrobiznes**
12.35 **Program Rolniczy**
12.55 **Cudowny świat przyrody -** serial
14.00 **Elif (915) -** serial
15.00 **Wiadomości, Pogoda**
15.15 **Alarm! -** magazyn
15.35 **Gra słów. Krzyżówka -** teleturniej
16.05 **Przysięga (350) -** serial
17.00 **Teleexpress**
17.15 **Jaka to melodia?**
17.55 **Klan (3750) -** telenowela
18.20 **Kasta - Bez hamulców -** serial
18.55 **Jeden z dziesięciu -** teleturniej
19.25 **Sport**
19.30 **Wiadomości**
20.00 **Piłka nożna - Klubowe MŚ, Katar - Finał**
21.00 **Sprawa dla reportera**
21.55 **Magazyn śledczy**
22.25 **Motel Polska**
22.55 **Magazyn kryminalny 997**
23.40 **Tanie Dranie - Moroz i Kłopotowski komentują świat**
0.15 **Londyńczycy (8) -** serial
1.05 **Fałszerze. Powrót sfory (12) -** serial
1.55 **Ocaleni -** reality show
2.50 **Sprawa dla reportera**
3.45 **Magazyn śledczy**
4.25 **Notacje -** cykl dok.
4.35 **Zakończenie dnia**

TVP 2

6.45 **Zacznij Od Nowa -** magazyn
7.20 **Familiada s.II (2296) -** teleturniej
7.55 **Pytanie na śniadanie**
11.15 **Policzmy się dla Polski**
11.25 **Rodzinka.pl s.II (49) -** serial
11.50 **Barwy szczęścia (2383) -** serial
12.25 **Koło fortuny -** teleturniej
13.15 **Kozacka miłość (48) -** serial
14.05 **Va Banque (189) -** teleturniej
14.35 **Na sygnale (226) - Nigdy nie wiesz -** serial
15.10 **Górscy ratownicy (2) - Bolesne wspomnienie -** serial
16.00 **Koło fortuny -** teleturniej
16.35 **Familiada s.II (2297) -** teleturniej
17.15 **Więzień miłości (489), Turcja**
18.00 **Panorama**
18.20 **Va Banque (190) -** teleturniej
18.45 **Kozacka miłość (49) -** serial
19.35 **Barwy szczęścia (2383) -** serial
20.10 **Barwy szczęścia (2384) -** serial
20.55 **Na sygnale (287) - Mama na śmieciarce -** serial
21.15 **Na sygnale (288) - Cel uświęca środki -** serial
21.50 **Urodzona gwiazda (12) -** serial

22.45 **Szpieg, który mnie kochał -** film sensacyjny, Wielka Brytania, reż. Lewis Gilbert, wyk. Roger Moore, Barbara Bach, Curd Juergens HIT
1.00 **Nie cierpię walentynek -** komedia, USA, reż. Nia Vardalos, wyk. Nia Vardalos, John Corbett, Judah Friedlander
2.40 **Bez tożsamości (20) -** serial
3.30 **Art Noc - Andrzej Korzyński -** muzyka filmowa
4.25 **Rodzinka.pl (225-226) -** serial

POLSAT

6.00 **Nowy dzień z Polsat News**
8.40 **Malanowski i Partnerzy**
9.40 **Sekrety rodziny**
10.40 **Dlaczego ja?**
11.40 **Gliniarze**
12.50 **Wydarzenia**
13.25 **Interwencja**
13.40 **Trudne sprawy**
14.40 **Dlaczego ja?**
15.50 **Wydarzenia, Pogoda**
16.15 **Interwencja**
16.30 **Na ratunek 112**
17.00 **Gliniarze**
18.00 **Pierwsza miłość**
18.50 **Wydarzenia, Sport, Pogoda**
19.25 **Gość Wydarzeń**

20.05 **7 rzeczy, których nie wiecie o facetach -** komedia, Polska, 2016, reż. Kinga Lewińska, wyk. Paweł Domagała, Mikołaj Roznerski, Alicja Bachleda - Curuś, Joanna Opozda - Siedmiu mężczyzn, siedem kobiet i siedem historii z miłością w roli głównej. Siedmiu mężczyzn poszukuje wielkiej miłości i odrobiny szczęścia. W świecie, w którym coraz trudniej zorientować się, czego od mężczyzn oczekują kobiety, nie jest to łatwe zadanie. HIT
22.45 **Dorwać byłą -** komedia romantyczna, USA, 2010, reż. Andy Tennant, wyk. Gerard Butler, Jennifer Aniston, Gio Perez, Joel Garland
1.05 **Słyszeliście o Morganach? -** komedia romantyczna, USA, 2009, reż. Marc Lawrence, wyk. Sarah Jessica Parker, Hugh Grant
3.30 **Tajemnice losu**

TVN

5.45 **Mango - Telezakupy**
7.00 **Kuchenne rewolucje -** program kulinarno - rozrywkowy
8.00 **Dzień Dobry TVN -** magazyn
11.35 **Doradca smaku**
11.45 **Ukryta prawda**
12.50 **Szpital -** program obyczajowy
13.50 **Rozwód. Walka o wszystko**
14.55 **Szpital -** program obyczajowy
15.55 **Kuchenne rewolucje -** program kulinarno - rozrywkowy
17.00 **Rozwód. Walka o wszystko**
18.00 **Ukryta prawda**
19.00 **Fakty, Sport, Pogoda**
19.25 **Uwaga! koronawirus**
19.55 **Uwaga! -** program interwencyjny
20.10 **Doradca smaku**
20.15 **Na Wspólnej -** serial
20.55 **Milionerzy**
21.30 **Kuchenne rewolucje -** program kulinarno - rozrywkowy

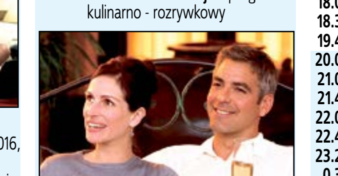

22.35 **Ocean's Twelve: Dogrywka -** film sensacyjny, USA, Australia 2004, reż. Steven Soderbergh, wyk. George Clooney, Brad Pitt, Matt Damon, Catherine Zeta - Jones, Andy Garcia, Don Cheadle, Julia Roberts, Bernie Mac, Casey Affleck, Scott Caan, Vincent Cassel, Eddie Jemison, Shaobo Qin, Carl Reiner, Elliott Gould HIT
1.05 **Klinika bez tajemnic**
2.05 **Notting Hill -** komedia romantyczna, Wielka Brytania, USA 1999, reż. Roger Michell, wyk. Julia Roberts, Hugh Grant, Richard McCabe, Rhys Ifans, James Dreyfus, Dylan Moran
4.35 **NOC Magii**

TTV

5.30 **Fachowcy**
6.15 **Express -** informacje
6.30 **DeFacto**
7.00 **Ukryta prawda -** program obyczajowy
8.00 **Historie Wielkiej Wagi**
9.00 **Gogglebox. Przed telewizorem -** program rozrywkowy
10.00 **Ostre cięcie**
10.40 **SOS. Ekipy w akcji**
11.40 **Kartoteka**
12.45 **Fachowcy**
13.30 **Damy i wieśniaczki. Ukraina**
14.40 **Królowe życia -** serial
15.45 **Express, Pogoda**
16.00 **Królowe życia -** serial
16.45 **Gogglebox. Przed telewizorem -** program rozrywkowy
17.45 **Express, Pogoda**
18.05 **Usterka**
18.35 **Złomowisko PL**
19.45 **Express, Pogoda**
20.05 **Dżentelmeni i wieśniacy**
21.05 **Patent na kasę**
21.45 **Express, Pogoda**
22.00 **Królowe życia -** serial
22.40 **Królowe życia -** serial
23.25 **Damy i wieśniaczki. PL**
0.30 **Ostre cięcie**
1.15 **Przyłapani na zdradzie**
2.20 **Seks -** wypadki
3.20 **Usterka**
3.50 **Usterka**
4.20 **Usterka**
4.50 **Usterka**

CZWARTEK, 11 LUTEGO

TVN 7

5.00 **Mango Telezakupy**
6.40 **Kosmiczny wykop -** serial
7.00 **Szpital -** program obyczajowy
7.55 **Ukryta prawda -** program obyczajowy
10.50 **Ten moment**
11.20 **Szpital -** program obyczajowy
12.15 **Szkoła -** serial
13.15 **Sąd rodzinny -** program sądowy
14.15 **Sędzia Anna Maria Wesołowska**
15.15 **Ukryta prawda -** program obyczajowy
16.15 **Zakochani po uszy -** serial
16.50 **Brzydula -** serial
17.20 **19 + -** serial
17.50 **19 + -** serial
18.25 **Kryminalni -** serial
19.30 **Zakochani po uszy -** serial
20.00 **Brzydula -** serial
20.35 **Jak się nie oświadczać -** komedia, USA 2015, reż. Bradford May, wyk. Kayla Ewell, Ryan Merriman, Adam Korson, Mitch Ryan, Vernee Watson HIT
22.20 **Prawo krwi -** film sensacyjny, USA 1989, reż. John Irvin, wyk. Patrick Swayze, Adam Baldwin, Helen Hunt, Andreas Katsulas, Bill Paxton, Ben Stiller
0.35 **Druga strona medalu -** talk show
1.10 **Druga strona medalu -** talk show
1.45 **Druga strona medalu -** talk show
2.20 **Druga strona medalu -** talk show
2.55 **NOC Magii**

PULS

6.00 **Nash Bridges -** serial
7.00 **Nash Bridges -** serial
8.00 **Lombard: Życie pod zastaw -** serial
10.00 **Kobra - oddział specjalny -** serial
11.00 **Kobra - oddział specjalny -** serial
12.00 **Zaklinaczka duchów -** serial
13.00 **Zaklinaczka duchów -** serial
14.00 **Lombard: Życie pod zastaw -** serial
16.00 **Rodzinny interes -** serial
17.00 **Rodzinny interes -** serial
18.00 **Lombard: Życie pod zastaw -** serial
20.00 **Nicky Larson i perfumy miłości -** komedia kryminalna, Francja 2019, reż. Philippe Lacheau, wyk. Elodie Fontan, Pamela Anderson, Philippe Lacheau, Tarek Boudali HIT
21.55 **Alibi.com -** komedia, Francja 2017, reż. Philippe Lacheau, wyk. Didier Bourdon, Elodie Fontan, Julien Arruti, Philippe Lacheau
23.45 **Joe Dirt -** komedia, USA 2001, reż. Dennie Gordon, wyk. Brittany Daniel, David Spade, Jaime Pressly, Kid Rock
1.25 **Menu na miarę**
2.00 **Wojciech Cejrowski. Boso**
3.05 **Taki jest świat**
3.55 **Menu na miarę**
4.35 **Z archiwum policji**
5.00 **Rodzinny interes -** serial

STOPKLATKA

6.00 Królowa Oazy - etiuda **6.05** Scena Śmiechu **7.05** Plebania - serial **9.05** Klara i wszystko jasne - serial **11.10** Zagadki kryminalne panny Fishe - serial **12.20** Chicago Fire - serial **13.20** Katastrofy w przestworzach **15.20** Ostatnie godziny Ziemi - film sci - fi **17.00** Chicago Fire - serial **17.55** Wojny magazynowe **19.10** Wojny kontenerowe **20.00** Piłkarski poker - film obyczajowy **22.10** Więźniowie Słońca - horror

TV 4

6.00 Strażnik Teksasu **8.00** Nasz nowy dom **9.00** Sędzia Judy **10.25** Nowe Sekrety sąsiadów **11.25** Pamiętniki z wakacji **12.25** Święty - serial **12.55** Wzór - serial **13.55** Kobra - oddział specjalny **15.00** STOP Drogówka **16.00** Z miłości do dziecka **17.00** Nowe Sekrety sąsiadów **18.00** Policjantki i Policjanci **20.00** Sprawiedliwi - Wydział Kryminalny **21.00** Szczęki - thriller, USA **23.45** Ucho Prezesa **0.05** Śmierć na 1000 sposobów

TV6

6.00 TOP 10 Lista Przebojów **7.00** Transakcje za milion dolarów: Los Angeles **9.00** Galileo **10.00** Czysta chata **12.00** Miodowe lata **13.40** Bumerang **14.15** Policjantki i Policjanci **15.15** Detektywi w akcji **16.15** Septagon **17.15** Hawaje 5 - 0 **18.15** Miodowe lata **20.00** Galileo **21.00** Kryminalne zagadki Miami **23.00** Nocna bestia - horror **0.50** Śmierć na 1000 sposobów **1.20** Śmierć na 1000 sposobów **1.50** Benny Hill **2.25** SuperLudzie Extra

TVP SPORT

6.15 Lekkoatletyka - Halowy mityng ISTAF Indoor, Berlin **7.15** Lekkoatletyka - Halowy mityng ISTAF Indoor, Berlin **8.20** Piłka Nozna - Puchar Włoch **9.20** Piłka Nozna - Puchar Włoch **10.25** Piłka Nożna - Puchar Hiszpanii **11.25** Piłka Nożna - Puchar Hiszpanii **12.30** Boks - Megafights **14.00** Skoki narciarskie - PŚ, Klingenthal - Podsumowanie **15.30** Piłka Nożna- Klubowe MŚ, Katar **15.55** Piłka Nozna - Klubowe MŚ, Katar **16.55** Piłka Nozna - Klubowe MŚ, Katar **18.55** Piłka Nozna - Klubowe MŚ, Katar - finał **19.55** Piłka Nozna - Klubowe MŚ, Katar - finał **21.30** Sportowy Wieczór **22.05** Ring TVP Sport **23.05** Skoki narciarskie - PŚ, Zakopane - Podsumowanie **0.05** Skoki narciarskie - PŚ, Zakopane - Podsumowanie **2.15** retransmisja **4.10** Boks/Kickboxing/MMA **5.35** Zakończenie dnia

EUROSPORT

5.00 Tenis. Melbourne, Australia 2. runda **6.00** Tenis. Melbourne, Australia 2. runda **7.00** Tenis. Melbourne, Australia 2. runda **9.00** Tenis. Melbourne, Australia 2. runda **11.00** Tenis. Melbourne, Australia 2. runda **14.30** Narciarstwo Alpejskie. MŚ, Cortina d'Ampezzo **16.00** Narciarstwo Alpejskie. MŚ, Cortina d'Ampezzo **17.00** Tenis. Melbourne, Australia 2. runda **18.00** Tenis. Melbourne, Australia 2. runda **19.00** Igrzyska Olimpijskie: Day Jobs **19.30** Igrzyska Olimpijskie: Day Jobs **20.00** Igrzyska Olimpijskie: Far from home **20.30** Igrzyska Olimpijskie: Far from home **21.00** Biathlon. MŚ, Pokljuka Sztafeta mieszana **22.00** Tenis. Melbourne, Australia 2. runda **23.30** Tenis. Melbourne, Australia 2. runda **1.00** Tenis. Melbourne, Australia 3. runda **2.00** Tenis. Melbourne, Australia 2. runda **3.00** Tenis. Melbourne, Australia

POLSAT 2

6.00 Disco Gramy **7.00** Joker **8.00** Trudne sprawy **9.05** Drwale i inne opowieści Bieszczadu **9.35** Drwale i inne opowieści Bieszczadu **10.00** Na ratunek 112 **10.30** Sekrety rodziny **11.30** Dlaczego ja? **12.30** Nasz nowy dom **13.30** Świat według Kiepskich - serial komediowy **14.00** Świat według Kiepskich - serial komediowy **14.30** Świat według Kiepskich - serial komediowy **15.00** Trudne sprawy **16.00** Nasz nowy dom **17.00** Sekrety rodziny **18.00** Malanowski i Partnerzy **18.30** Malanowski i Partnerzy **19.00** Gliniarze **20.05** Wydarzenia **20.40** Gość Wydarzeń **21.10** Trudne sprawy **22.10** Dlaczego ja? **23.10** Świat według Kiepskich - serial komediowy **23.40** Świat według Kiepskich - serial komediowy **0.10** Ślad **1.05** Zdrady **2.05** Wydarzenia **2.50** #JesteśmyDlaDzieci **3.20** Echo lasu **3.50** SuperLudzie **4.50** SuperLudzie **5.45** Telezakupy TV Okazje

SUPER POLSAT

6.00 Wydarzenia - film Polska, 2021 **6.40** SuperLudzie Extra **7.00** Psi patrol **7.30** Psi patrol **8.00** Kung Fu Panda. Legenda o niezwykłości **8.30** Rycerka Nella **9.00** Rycerka Nella **9.30** SpongeBob Kanciastoporty **10.00** SuperLudzie Udogodnienia. audiodeskrypcja **10.30** Niania **11.00** Łowcy nagród **12.00** Miasto długów **13.00** Gliniarze **14.00** Chirurdzy **15.00** TOP CHEF **16.30** Hell's Kitchen - Piekielna Kuchnia **18.00** Nasz Nowy Dom **19.00** Łowcy nagród **20.00** Nietykalni - dramat kryminalny, USA, 1987, reż. De Palma Brian, wyk. Kevin Costner, Sean Connery, Martin Smith Charles, Andy Garcia, Robert De Niro, Billy Drago, Bradford Richard **22.30** Świat według Kiepskich **23.00** Piła - film USA, 2004, reż. Wan James **1.05** Twoja Twarz Brzmi Znajomo **3.00** Gliniarze **4.00** Na ratunek 112 **4.30** Na ratunek 112 **5.00** Nasz Nowy Dom

TVP INFO

5.35 Serwis Info, Pogoda, Serwis Sportowy co pół godziny **13.59** Serwis Info **14.29** Serwis Info **14.49** Pogoda **14.59** Serwis Info **15.29** Info Dzień **15.54** Pogoda **15.59** Info Dzień **17.00** Teleexpress **17.15** Teleexpress Extra **17.30** O co chodzi - magazyn publicystyczny **18.00** Panorama **18.19** Serwis Info **18.38** O tym się mówi - magazyn **19.30** Wiadomości **19.58** Gość Wiadomości **20.13** Minęła 20ta **21.00** Nie da się ukryć - magazyn **21.25** Serwis Info **21.41** Pogoda **21.50** W tyle wizji **22.25** Serwis Info **22.30** W tyle wizji Extra **23.00** INFO Wieczór **23.30** W akcji **23.55** Serwis Info **0.03** Wiadomości **0.31** Gość Wiadomości **0.56** Pogoda **1.00** Minęła 20ta **1.55** W tyle wizji **2.30** Serwis Info **2.35** W tyle wizji Extra **3.00** Serwis dla Polonii **3.11** Pogoda **3.15** O co chodzi - magazyn publicystyczny **3.40** Filmy Dokumentalne TVP INFO

TRWAM

11.35 Przyroda i ludzie **12.00** Anioł Pański **12.03** Informacje dnia **12.20** Po stronie prawdy **12.50** Wyszyński - historia **13.20** Przegląd katolickiego tygodnika „Niedziela" **13.30** Msza Święta **14.30** Ojciec Francis Aupiais, misjonarz - etnolog **15.25** W Solankowej Dolinie **15.50** Ma się rozumieć **16.00** Informacje dnia **16.10** Z wędką nad wodę **16.35** Porady Medyczne Bonifratrów **17.00** Bernadetta księżniczka z Lourdes **17.30** Odpowiedzialni za Kościół **17.55** Poczet Wielkich Polaków **18.00** Anioł Pański **18.05** Informacje dnia **18.15** Rozmowy niedokończone **19.25** Akademia pro - life **19.30** Przyjaciele i bohaterowie **20.00** Informacje dnia **20.20** Różaniec **20.50** Głos Polski **21.00** Apel Jasnogórski **21.20** Informacje dnia **21.40** Polski Punkt Widzenia **22.00** Moje leczenie wodą **22.30** Z wędką nad wodę **23.00** Lisieux, dom małej Tereski **23.55** Kolory Świętości

KULTURA

8.00 Informacje kulturalne **8.30** Tamte lata, tamte dni - Radosław Piwowarski **9.00** Nelly i pan Arnaud - film fabularny **11.00** Blisko, coraz bliżej Przyjadę na ślub. Rok 1870 - serial **12.25** Obcy na mojej kanapie - film dok. **13.40** Śladami wielkich kompozytorów - Śladami Pucciniego **14.45** Urodzeni artyści - Ryszard i Radosław Dembińscy **15.20** Casting - film dok. **15.35** Nalepioki - film dok. **15.40** Portier z Hotelu Atlantic - film obyczajowy **17.25** Czterdziestolatek - dwadzieścia lat później - serial **18.30** Informacje kulturalne **18.55** Co dalej? **19.15** Księga Przestrzeni s.III - Piony i poziomy edukacji **19.50** Którędy po sztukę - Maurycy Gottlieb **20.00** Tego się nie wytnie - talk - show **21.30** Psychoza - thriller, USA **23.25** Tego się nie wytnie EKSTRA **23.45** Lutosławski Quartet - koncert **0.55** Co dalej? **1.20** Informacje kulturalne

---

TVP 1

7.00 **Transmisja Mszy Świętej**
7.30 **Agape -** magazyn
8.00 **Wiadomości, Pogoda**
8.15 **Kwadrans polityczny**
8.40 **Ranczo s.IV (46) -** serial
9.40 **Komisarz Alex s.VII (82) - Morderczy test -** serial
10.40 **Ojciec Mateusz s.XX (254) - Gang Buciaruka -** serial
11.25 **Kasta - Bez hamulców -** serial
12.00 **Wiadomości**
12.10 **Agrobiznes**
12.55 **Cudowny świat przyrody -** serial
14.00 **Elif (916) -** serial
15.00 **Wiadomości, Pogoda**
15.15 **Alarm! -** magazyn
15.35 **Gra słów. Krzyżówka -** teleturniej
15.55 **Skoki Narciarskie - PŚ w Zakopanem -** kwalifikacje
17.00 **Teleexpress, Pogoda**
17.15 **Jaka to melodia?**
17.55 **Klan (3751) -** telenowela
18.20 **Kasta - Agencja pod ochroną -** serial
18.55 **Jeden z dziesięciu -** teleturniej
19.25 **Sport, Wiadomości, Pogoda**
20.10 **Alarm! -** magazyn
20.30 **Leśniczówka (336) -** serial
21.05 **Ojciec Mateusz s.XXII (284) - W zdrowym ciele... -** serial
21.55 **Blondynka s.IX (105) - Czarna owca -** serial
22.40 **Blondynka s. IX. Kulisy serialu**
23.00 **Och, Karol -** komedia, reż. Roman Załuski, wyk. Jan Piechociński, Dorota Kamińska, Marta Klubowicz, Danuta Kowalska, Jolanta Nowak, Urszula Kasprzak, Zofia Czerwińska, Alina Jankowska HIT
0.45 **Lekkoatletyka - Halowy mityng Orlen Cup, Łódź**
1.25 **22 Jump Street -** komedia kryminalna, USA, reż. Phil Lord, Christopher Miller, wyk. Jonah Hill, Channing Tatum, Peter Stormare, Amber Stevens
3.20 **S. W. A. T. - Jednostka specjalna. s.II (26) -** serial

TVP 2

5.15 **Cafe piosenka - Paweł Piekarczyk -** talk - show
5.45 **Doktor Kleist - lekarz rodzinny (123) - Słodkie tajemnice -** serial
6.45 **Anna Dymna - spotkajmy się -** .
7.20 **Familiada s.II (2297) -** teleturniej
7.55 **Pytanie na śniadanie**
10.40 **Panorama**
10.50 **Pytanie na śniadanie**
11.15 **Policzmy się dla Polski**
11.25 **Zacznij Od Nowa -** magazyn
11.50 **Barwy szczęścia (2384) -** serial
12.25 **Koło fortuny -** teleturniej
13.15 **Kozacka miłość (49) -** serial
14.05 **Va Banque (190) -** teleturniej
14.35 **Na sygnale (227) - Mądrzejszy ustępuje -** serial
15.05 **Koło Fortuny - extra -** teleturniej
15.10 **Górscy ratownicy (3) - Teraz albo nigdy -** serial
16.00 **Koło fortuny -** teleturniej
16.35 **Familiada s.II (2298) -** teleturniej
17.15 **Więzień miłości (490), Turcja**
18.00 **Panorama**
18.20 **Va Banque (191) -** teleturniej
18.45 **Kozacka miłość (50) -** serial
19.35 **Barwy szczęścia (2384) -** serial
20.10 **Barwy szczęścia (2385) -** serial
20.45 **Przepis dnia -** magazyn kulinarny
20.55 **Postaw na milion -** teleturniej
21.50 **Anything goes. Ale jazda! -** program rozrywkowy
22.45 **Muzyka, Taniec, Zabawa**
23.50 **Za ciosem -** film fabularny, USA, reż. Tsui Tsui, wyk. Jean - Claude Van Damme, Rob Schneider, Paul Sorvino, Lela Rochon HIT
1.25 **Zwycięzca -** dramat, Kanada, Francja, reż. Stephen Hopkins, wyk. Stephan James, Jason Sudeikis, William Hurt, Carice Van Houten
3.40 **Szpieg, który mnie kochał -** film sensacyjny, Wielka Brytania, reż. Lewis Gilbert, wyk. Roger Moore, Barbara Bach, Curd Juergens
5.40 **Zakończenie dnia**

POLSAT

6.00 **Nowy dzień z Polsat News**
8.40 **Malanowski i Partnerzy**
9.40 **Sekrety rodziny**
10.40 **Dlaczego ja?**
11.40 **Gliniarze**
12.50 **Wydarzenia**
13.25 **Interwencja**
13.40 **Trudne sprawy**
14.40 **Dlaczego ja?**
15.50 **Wydarzenia, Pogoda**
16.15 **Interwencja**
16.30 **Na ratunek 112**
17.00 **Gliniarze**
18.00 **Pierwsza miłość**
18.50 **Wydarzenia, Sport, Pogoda**
19.25 **Gość Wydarzeń**

20.00 **Shrek Forever -** film animwany
22.00 **X - Men: Przeszłość która nadejdzie -** film sci - fi, USA, Wielka Brytania, Kanada, 2014, reż. Bryan Singer, wyk. Hugh Jackman, James McAvoy, Michael Fassbender, Jennifer Lawrence - W niedalekiej przyszłości mutanci żyją w ciągłym zagrożeniu. Są skutecznie ścigani przez Sentinele, 5,5 - metrowe mordercze machiny, które nie tylko wykrywają gen mutacji, ale także przejmują moce i wygląd swoich ofiar. By przetrwać, mutanci muszą wpłynąć na historię i sprawić, żeby Sentinele nigdy nie powstały. HIT
0.55 **Po prostu walcz! -** dramat, USA, 2008, reż. Jeff Wadlow, wyk. Sean Faris, Amber Heard, Cam Gigandet, Evan Peters
3.15 **Tajemnice losu**

TVN

5.45 **Mango - Telezakupy**
7.00 **Kuchenne rewolucje -** program kulinarno - rozrywkowy
8.00 **Dzień Dobry TVN -** magazyn
11.35 **Doradca smaku**
11.45 **Ukryta prawda -** program obyczajowy
12.50 **Szpital -** program obyczajowy
13.50 **Rozwód. Walka o wszystko**
14.55 **Szpital -** program obyczajowy
15.55 **Kuchenne rewolucje -** program kulinarno - rozrywkowy
17.00 **Rozwód. Walka o wszystko**
18.00 **Ukryta prawda -** program obyczajowy
19.00 **Fakty**
19.25 **Uwaga! koronawirus**
19.35 **Sport**
19.45 **Pogoda**
19.55 **Uwaga! -** program interwencyjny

20.05 **Siódmy syn -** film przygodowy, Chiny, Kanada, USA, Wielka Brytania 2014, reż. Sergej Bodrov, wyk. Jeff Bridges, Ben Barnes, Julianne Moore, Alicia Vikander, Olivia Williams, John DeSantis, Kit Harington, Djimon Hounsou, Gerard Plunkett HIT
22.10 **Gniew oceanu -** film katastroficzny, USA 2000, reż. Wolfgang Petersen, wyk. George Clooney, Mark Wahlberg, Diane Lane, Karen Allen, William Fichtner, John C. Reilly, Mary Elizabeth Mastrantonio
1.00 **Kuba Wojewódzki -** talk show
2.00 **Kobieta na krańcu świata**
2.35 **Uwaga! -** program interwencyjny
2.55 **NOC Magii**

TTV

5.30 **Fachowcy**
6.15 **Express -** informacje
6.30 **DeFacto**
7.00 **Ukryta prawda -** program obyczajowy
8.00 **Tygodnik**
9.00 **Gogglebox. Przed telewizorem**
10.00 **Ostre cięcie**
10.40 **SOS. Ekipy w akcji**
11.40 **Kartoteka**
12.45 **Mania sprzątania -** serial
13.45 **Damy i wieśniaczki. Ukraina**
14.50 **DeFacto. Bosacka**
15.05 **MądrzeJEMY z Katarzyną Bosacką**
15.45 **Express, Pogoda**
16.05 **Królowe życia -** serial
16.55 **Gogglebox. Przed telewizorem**
17.45 **Express, Pogoda**
18.05 **Usterka**
18.35 **Złomowisko PL**
19.45 **Express, Pogoda**
20.05 **Sport**
20.10 **Gogglebox. Przed telewizorem**
20.40 **Gogglebox. Przed telewizorem**
21.45 **Express, Pogoda**
22.00 **Królowe życia -** serial
22.40 **Królowe życia -** serial
23.25 **Damy i wieśniaczki. Za granicą**
0.30 **Gogglebox. Przed telewizorem**
1.15 **Seks -** wypadki
2.10 **Klub drugich żon**
3.05 **Prawie rozwiedzeni**
4.20 **Sędzia Anna Maria Wesołowska**

PIĄTEK, 12 LUTEGO

TVN 7

5.00 **Mango Telezakupy**
6.40 **Kosmiczny wykop -** serial
7.00 **Szpital -** program obyczajowy
7.55 **Ukryta prawda -** program obyczajowy
10.50 **Ten moment**
11.20 **Szpital -** program obyczajowy
12.15 **Szkoła -** serial
13.15 **Sąd rodzinny -** program sądowy
14.15 **Sędzia Anna Maria Wesołowska**
15.05 **Ukryta prawda -** program obyczajowy
16.05 **Zakochani po uszy -** serial
16.35 **Brzydula -** serial
17.10 **19 + -** serial
18.15 **Sprzątaczki -** program obyczajowy
19.00 **Ukryta prawda -** program obyczajowy
20.00 **Brzydula -** serial
20.35 **Kobiety pragną bardziej -** komediodramat, USA, Niemcy, Holandia 2009, reż. Ken Kwapis, wyk. Scarlett Johansson, Jennifer Aniston, Ben Affleck, Jennifer Connelly, Drew Barrymore, Justin Long, Bradley Cooper, Ginnifer Goodwin HIT
23.20 **Tequila Sunrise -** film sensacyjny, USA 1988, reż. Robert Towne, wyk. Mel Gibson, Michelle Pfeiffer, Kurt Russell, Raul Julia, J.T. Walsh, Arliss Howard, Arye Gross
1.45 **Druga strona medalu -** talk show
2.20 **NOC Magii**

PULS

6.00 **Nash Bridges -** serial
7.00 **Nash Bridges -** serial
8.00 **Lombard: Życie pod zastaw -** serial
10.00 **Kobra - oddział specjalny -** serial
11.00 **Kobra - oddział specjalny -** serial
12.00 **Zaklinaczka duchów -** serial
13.00 **Zaklinaczka duchów -** serial
14.00 **Lombard: Życie pod zastaw -** serial
16.00 **Rodzinny interes -** serial
17.00 **Rodzinny interes -** serial
18.00 **Lombard: Życie pod zastaw -** serial
20.00 **Krwawa zemsta -** film akcji, Wielka Brytania 2019, reż. Jesse V. Johnson, wyk. Craig Fairbrass, Nick Moran, Scott Adkins, Thomas Turgoose HIT
21.50 **Krwawy sport -** film sensacyjny, USA 1988, reż. Newt Arnold, wyk. Donald Gibb, Forest Whitaker, Leah Ayres, Van Damme Jean - Claude
23.45 **Snajper 3 -** film sensacyjny, USA 2004, reż. P.J. Pesce, wyk. Byron Mann, Denis Arndt, John Doman, Tom Berenger
1.25 **Castle -** serial
2.20 **Dyżur**
3.00 **Wojciech Cejrowski. Boso**
3.55 **Na jedwabnym szlaku**
4.35 **Z archiwum policji**
5.00 **Dyżur**

STOPKLATKA

6.00 Scena Śmiechu **6.55** Dom - serial **8.45** Stawka większa niż życie cz. 1 - 2 - serial **11.05** Rzeczpospolita babska - komedia **13.20** Jedz, módl się, kochaj - melodramat **16.00** Hudson i Rex - serial **17.55** Wojny magazynowe **19.10** Wojny kontenerowe **20.00** Dzień świra - komediodramat **21.55** Autostopowicz - thriller **23.25** Pulp Fiction - thriller **2.45** Komedia małżeńska - komedia obyczajowa **4.45** Nowa Scena Śmiechu

TV 4

6.00 Strażnik Teksasu **8.00** Nasz nowy dom **9.00** Sędzia Judy **10.25** Nowe Sekrety sąsiadów **11.25** Pamiętniki z wakacji **12.25** Wspaniali ludzie **12.55** Wzór - serial **13.55** Kobra - oddział specjalny **15.00** STOP Drogówka **16.00** Z miłości do dziecka **17.00** Nowe Sekrety sąsiadów **18.00** Policjantki i Policjanci **20.00** Święty - serial **21.00** Gwiazdy Kabaretu **22.05** Sprawiedliwi - Wydział Kryminalny **0.25** Istnienie - horror, USA, 2010

TV6

6.00 TOP 10 Lista Przebojów **7.00** Transakcje za milion dolarów: Los Angeles **9.00** Galileo **10.00** Czysta chata **12.00** Miodowe lata **13.40** Bumerang **14.15** Policjantki i Policjanci **15.15** Detektywi w akcji **16.15** Septagon **17.15** Hawaje 5 - 0 **18.15** Miodowe lata **20.00** Galileo **21.00** CSI: Kryminalne zagadki Nowego Jorku **22.55** Dancing with the Stars. Taniec z Gwiazdami **1.05** Śmierć na 1000 sposobów **2.00** Benny Hill **2.40** TOP 10 Lista Przebojów

TVP SPORT

6.15 Piłka Nożna - Puchar Hiszpanii - Podsumowanie **7.15** Piłka Nożna - Puchar Hiszpanii - Podsumowanie **8.30** Skoki - PŚ w Zakopanem **8.45** Piłka Nożna - Klubowe MŚ, Katar - mecz o 3.miejsce **9.45** Piłka Nożna - Klubowe MŚ, Katar - mecz o 3.miejsce **10.45** Skoki - PŚ w Zakopanem **11.00** Piłka Nożna - Klubowe MŚ, Katar - Finał **12.00** Piłka Nożna - Klubowe MŚ, Katar - Finał **13.10** Skoki - PŚ w Zakopanem **13.25** Skoki narciarskie - PŚ, Zakopane - Podsumowanie **15.05** Skoki narciarskie - PŚ, Zakopane **16.00** Skoki narciarskie - PŚ, Zakopane - kwalilfikacje **17.35** LA - Halowy mityng Orlen Cup, Łódź **20.15** Jeździectwo - skoki przez przeszkody - Cavaliada **22.30** Sportowy Wieczór **23.10** Jeździectwo - skoki przez przeszkody - Cavaliada **0.10** LA - Halowy mityng Orlen Cup **2.00** transmisja **4.50** Zakończenie dnia

EUROSPORT

5.00 Tenis. Melbourne, Australia 3. runda **6.00** Tenis. Melbourne, Australia 3. runda **7.00** Tenis. Melbourne, Australia 3. runda **8.00** Tenis. Melbourne, Australia 3. runda **9.00** Tenis. Melbourne, Australia 3. runda **10.00** Tenis. Melbourne, Australia 3. runda **11.00** Tenis. Melbourne, Australia 3. runda **14.30** Biathlon. MŚ, Pokljuka Sprint mężczyzn **15.50** Skoki narciarskie. PŚ, Zakopane - studio **16.00** Skoki narciarskie. PŚ, Zakopane Kwalifikacje **17.15** Skoki narciarskie. PŚ, Zakopane - studio **18.00** Tenis. Melbourne, Australia 3. runda **19.00** Biathlon. MŚ, Pokljuka Sprint mężczyzn **20.00** Skoki narciarskie. PŚ, Zakopane Kwalifikacje **21.00** Narciarstwo Alpejskie. MŚ, Cortina d'Ampezzo **22.00** Tenis. Melbourne, Australia 3. runda **23.30** Tenis. Melbourne, Australia 3. runda **1.00** Tenis. Melbourne, Australia 3. runda

POLSAT 2

6.00 Disco Gramy **7.00** Joker **8.00** Trudne sprawy **9.05** Drwale i inne opowieści Bieszczadu **10.00** Na ratunek 112 **10.30** Sekrety rodziny **11.30** Dlaczego ja? **12.30** Nasz nowy dom **13.30** Świat według Kiepskich **14.00** Świat według Kiepskich **14.30** Świat według Kiepskich **15.00** Trudne sprawy **16.00** Nasz nowy dom **17.00** Sekrety rodziny **18.00** Malanowski i Partnerzy **18.30** Malanowski i Partnerzy **19.00** Gliniarze **20.05** Wydarzenia **20.40** Gość Wydarzeń **21.10** Bad Boy **22.05** Bez skrupułów **23.05** Strzelec wyborowy - thriller sensacyjny, USA, 2005, reż. Marcus Adams, wyk. Wesley Snipes, Emma Samms, William Hope, Anthony Warren **1.05** Kabaretowa Ekstraklasa **2.05** Wydarzenia **2.50** #JesteśmyDlaDzieci **3.20** Echo lasu **3.50** Magazyn Atleci **4.20** Magazyn Atleci **4.50** Magazyn Atleci **5.20** Gliniarze **5.45** Telezakupy

SUPER POLSAT

6.40 SuperLudzie Extra **7.00** Psi patrol **7.30** Psi patrol **8.00** Kung Fu Panda. Legenda o niezwykłości - serial animowany **8.30** Rycerka Nella **9.30** SpongeBob Kanciastoporty **10.00** Misja Weteran **10.30** Świat według Kiepskich - seial komediowy **11.00** Łowcy nagród **12.00** SuperLudzie **13.00** Gliniarze **14.00** Chirurdzy **15.00** TOP CHEF **16.30** Hell's Kitchen - Piekielna Kuchnia **18.00** Nasz Nowy Dom **19.00** Łowcy nagród **20.00** Gala Babilon MMA - Poznań **0.00** Punisher. strefa wojny - film akcji, 2008, reż. Lexi Alexander, wyk. Stevenson Ray, Benz Julie, Doug Hutchison, Salmon Colin, Wayne Knight, West Dominic **2.10** Sami swoi - film Polska, 1967, reż. Chęciński Sylwester, wyk. Hańcza Władysław, Karczewski Zdzisław, Wacław Kowalski **4.00** Polacy za granicą **5.00** Nasz Nowy Dom

TVP INFO

5.35 Serwis Info, Pogoda, Serwis Sportowy co pół godziny **13.59** Serwis Info **14.29** Serwis Info **14.49** Pogoda **14.59** Serwis Info **15.29** Info Dzień **15.54** Pogoda **15.59** Info Dzień **17.00** Teleexpress **17.15** Teleexpress Extra **17.30** O co chodzi - magazyn publicystyczny **18.00** Panorama **18.19** Serwis Info **18.37** O tym się mówi - magazyn **19.30** Wiadomości **19.58** Gość Wiadomości **20.13** Forum - program publicystyczny **21.00** Nie da się ukryć - magazyn **21.25** Serwis Info **21.41** Pogoda **21.50** W tyle wizji **22.25** Serwis Info **22.30** W tyle wizji Extra **23.00** INFO Wieczór **23.30** W akcji **23.55** Serwis Info **0.03** Wiadomości **0.31** Gość Wiadomości **0.56** Pogoda **1.00** Forum - program publicystyczny **1.55** W tyle wizji **2.30** Serwis Info **2.35** W tyle wizji Extra **3.00** Serwis dla Polonii **3.11** Pogoda **3.15** O co chodzi - magazyn publicystyczny

TRWAM

11.45 Spotkania z ekologią **12.00** Anioł Pański **12.03** Informacje dnia **12.20** Akita 101 Łez **12.50** Tydzień, który zmienił świat **13.30** Msza Święta **14.30** Aktywna zima **14.55** Słowo Życia **15.00** Koronka do Bożego Miłosierdzia **15.20** Mocni w wierze **15.50** Ma się rozumieć **16.00** Informacje dnia **16.10** Siódmy sakrament **16.35** Świat na wyciągnięcie ręki. **17.00** Filmowe Życiorysy **17.30** Antykulkura III **17.55** Poczet Wielkich Polaków **18.00** Anioł Pański **18.05** Informacje dnia **18.15** Westerplatte Młodych **18.55** Przegląd katolickiego tygodnika „Niedziela" **19.00** Warto zauważyć... **19.30** Opowieści Theo **19.45** Modlitwa z telefonicznym udziałem dzieci **20.00** Informacje dnia **20.20** Różaniec **20.50** Myśląc Ojczyzna **21.00** Apel Jasnogórski **21.20** Informacje dnia **21.40** Polski Punkt Widzenia **22.00** Ziemia Obiecana **22.45** Objawienie w Paray **23.40** Syria

KULTURA

7.00 Teledyski **7.45** Informacje kulturalne **8.20** Powidoki **8.30** Księga Przestrzeni s.III - Piony i poziomy edukacji **9.05** Którędy po sztukę - Maurycy Gottlieb **9.15** Portier z Hotelu Atlantic - film obyczajowy **11.00** Blisko, coraz bliżej - serial **12.20** I tak upłynął wieczór i poranek - film dok. **13.15** Sami Yaffa na tropie dźwięków **15.15** Wenecja - dramat **17.25** Czterdziestolatek - dwadzieścia lat później - serial **18.30** Informacje kulturalne **18.55** Co dalej? - Co dalej 132 - program publicystyczny **19.15** Którędy po sztukę - Anna Bilińska - magazyn **19.25** Antyfonie - Micromelancolie/Gaap Kvlt - film dok. **20.00** Strzały po zmierzchu - Siedmiu wspaniałych - western, USA **22.20** Tego się nie wytnie - talk - show **23.50** Tego się nie wytnie EKSTRA **0.10** Gomorra s.III - serial **1.05** Kwadratura koła - film anim. **1.10** Linie życia - film anim.

SOBOTA, 13 LUTEGO

TVP 1

5.30 **Klan (3748) –** telenowela
6.00 **Sprawa dla reportera**
6.50 **Policzmy się dla Polski**
7.00 **Transmisja Mszy Świętej**
7.35 **Rok w ogrodzie**
8.00 **Rok w ogrodzie Extra –** magazyn
8.15 **wojsko - polskie.pl (138) –** reportaż
8.40 **Pełnosprawni (391) –** magazyn
9.10 **Magazyn śledczy**
9.40 **Fascynujący świat - Klasztory Europy – żywe ośrodki duchowości. Na końcu świata**
10.50 **Blondynka s.IX (105) – Czarna owca –** serial
11.45 **Porwana przez Komanczów –** western, USA, reż. Budd Boetticher, wyk. Randolph Scott, Nancy Gates, Claude Akins, Skip Homeier, Richard Rust
13.45 **Okrasa łamie przepisy**
14.15 **Z pamięci – Role filmowe**
14.25 **Przyrodnik na tropie – Gołąb**
15.00 **Koronka do Miłosierdzia Bożego**
15.25 **Zakochaj się w Polsce –** magazyn
15.50 **Skoki Narciarskie – PŚ w Zakopanem**
17.00 **Teleexpress**
17.10 **Skoki Narciarskie – PŚ w Zakopanem**
18.25 **Sanatorium miłości s.III (6) –** reality show
19.25 **Sport, Wiadomości, Pogoda**
20.10 **Alarm! –** magazyn
20.35 **Komisarz Alex s.XV (182) – Zdążyć przed mordercą –** serial
21.35 **Whitney –** film dokumentalny
23.40 HIT **Och, Karol –** komedia, reż. Roman Załuski, wyk. Jan Piechociński, Dorota Kamińska, Marta Klubowicz, Danuta Kowalska, Jolanta Nowak, Urszula Kasprzak, Zofia Czerwińska, Alina Jankowska
1.30 **22 Jump Street –** komedia kryminalna, USA, reż. Phil Lord, Christopher Miller, wyk. Jonah Hill, Channing Tatum, Peter Stormare
3.25 **Z pamięci – Role filmowe**
3.30 **Zakończenie dnia**

TVP 2

5.50 **Barwy szczęścia (2381) –** serial
6.20 **Barwy szczęścia (2382) –** serial
6.55 **M jak miłość (1564) –** serial
7.45 **Przepis dnia –** magazyn kulinarny
7.55 **Pytanie na śniadanie**
11.20 **Rodzinny ekspres – Chory, pomoc i rola duszpasterza**
11.55 **Alternatywy 4 (7) – Spisek –** serial
12.55 **Anything goes. Ale jazda! –** program rozrywkowy
14.00 **Familiada –** teleturniej
14.35 **Koło fortuny –** teleturniej
15.10 **The Voice Senior s. II – Finał**
17.10 **The Voice Senior s. II – Finał – Wyniki**
17.50 **Słowo na niedzielę – Dobry dla wszystkich**
18.00 **Panorama, Pogoda**
18.35 **Postaw na milion –** teleturniej
19.35 **Lajk!**
20.00 **Koncert Walentynkowy**
22.05 **Hity wszech czasów**

23.10 HIT **Nie cierpię walentynek –** komedia, USA, reż. Nia Vardalos, wyk. Nia Vardalos, John Corbett, Judah Friedlander
0.50 **Empire State. Ryzykowna gra –** film akcji, USA, reż. Dito Montiel, wyk. Dwayne Johnson, Liam Hemsworth, Emma Roberts
2.35 **Pod Mocnym Aniołem –** dramat, reż. Wojciech Smarzowski, wyk. Robert Więckiewicz, Julia Kijowska, Kinga Preis, Andrzej Grabowski, Izabela Kuna, Jacek Braciak, Marian Dziędziel, Arkadiusz Jakubik, Lech Dyblik, Adam Woronowicz
4.25 **Rodzinka.pl s.XII (227 - 228) –** serial

POLSAT

6.00 **Nowy dzień z Polsat News**
7.45 **Spider – Man –** film sci - fi, USA, 2002, reż. Sam Raimi, wyk. Tobey Maguire, Willem Dafoe, Kirsten Dunst, James Franco
10.10 **Ewa gotuje**
10.40 **Nasz nowy dom**
11.40 **Bogaty dom – Biedny dom**
12.40 **Rolnicy. Podlasie**
13.45 **Rolnicy – Tak się żyje u nas na wsi**
14.45 **Nie mów do mnie śmieciarzu!**
15.45 **Więzienie**
17.45 **Chłopaki do wzięcia**
18.50 **Wydarzenia, Sport, Pogoda**
19.25 **Gość Wydarzeń**

20.00 HIT **Strażnicy Galaktyki vol. 2 –** film sci - fi, USA, 2017, reż. James Gunn, wyk. Chris Pratt, Zoe Saldana, Dave Bautista, Michael Rooker
Grupa najbardziej niesubordynowanych outsiderów w galaktyce penetruje odległe zakątki kosmosu, próbując rozwikłać zagadkę pochodzenia jednego z jej członków - Petera Quilla aka Star Lorda. Niegdysiejsi wrogowie staną się ich sprzymierzeńcami, a w nieustannie powiększającym się filmowym uniwersum Marvela zagoszczą nowe postacie znane z kart komiksu.
23.00 **Salt –** thriller, USA, 2010, reż. Phillip Noyce, wyk. Angelina Jolie, Liev Schreiber, Chiwetel Ejiofor, Daniel Olbrychski
1.25 **Tajemnice losu**
4.40 **Disco Gramy**

TVN

5.00 **Uwaga! –** program interwencyjny
5.15 **Mango – Telezakupy**
7.25 **Kobieta na krańcu świata**
8.00 **Dzień Dobry TVN –** magazyn
11.30 **Brzydula –** serial
12.00 **Brzydula –** serial
12.30 **Na Wspólnej Omnibus –** serial
13.50 **Polowanie na ogród**
14.20 **Listy do M 4. –** kulisy powstawania filmu
14.55 **Wyjątkowe domy**
15.30 **Totalne remonty Szelągowskiej**
16.30 **Kolekcja smaków**
17.00 **Klinika bez tajemnic**
18.00 **Patent na dom**
19.00 **Fakty**, **Sport**
19.35 **Pogoda**
19.45 **Uwaga! –** program interwencyjny

20.00 HIT **Ostatni samuraj –** film przygodowy, USA 2003, reż. Edward Zwick, wyk. Tom Cruise, Ken Watanabe, Timothy Spall, Billy Connolly, Tony Goldwyn, Hiroyuki Sanada, Koyuki, Shichinosuke Nakamura
23.10 **Ja, ty i on –** komedia, USA 2006, reż. Anthony Russo, Joe Russo, wyk. Owen Wilson, Kate Hudson, Matt Dillon, Michael Douglas, Seth Rogen
1.30 **Kuchenne rewolucje –** program kulinarno - rozrywkowy
2.35 **Uwaga! –** program interwencyjny
2.55 **NOC Magii**

TTV

5.30 **Handlarze**
6.20 **Sport**
6.30 **Express –** informacje
6.50 **DeFacto**
7.50 **Vlogbox. W necie**
8.30 **Sport**
8.40 **Gogglebox. Przed telewizorem**
9.45 **Express, Pogoda**
10.05 **MądrzeJEMY z Katarzyną Bosacką**
10.35 **Człowiek kontra jedzenie –** serial
11.05 **Odjazdowe bryki braci Collins**
11.55 **Usterka**
12.25 **Wyburzacze**
13.55 **Damy i wieśniaczki. Za granicą**
14.55 **Pierwszy raz za granicą...**
15.45 **Express, Pogoda**
16.00 **Ostre cięcie**
16.40 **Gogglebox. Przed telewizorem**
17.45 **Express, Pogoda**
18.05 **Patent na kasę**
18.35 **Zagrożenie pod stopami**
19.45 **Express, Pogoda**
20.00 **Królowe życia –** serial
20.45 **Królowe życia –** serial
21.30 **Gogglebox. Przed telewizorem**
22.30 **Gogglebox. Przed telewizorem**
23.30 **Gogglebox. Przed telewizorem**
0.15 **Druga twarz**
1.15 **Ostre cięcie**
2.00 **Oszuści –** serial
3.00 **Prawie rozwiedzeni**
4.10 **Świat bez fikcji**
4.40 **Świat bez fikcji**

TVN 7

4.30 **Mango – Telezakupy**
6.35 **Kosmiczny wykop**
6.55 **Szkoła –** serial
7.55 **Ukryta prawda**
8.55 **Ten moment**
10.05 **Ukryta prawda**
13.15 **Kamil Stoch – moja historia –** serial dok.
14.15 **W krzywym zwierciadle: Europejskie wakacje –** komedia, USA 1985, reż. Amy Heckerling, wyk. Chevy Chase, Beverly D'Angelo, Dana Hill, Jason Lively, John Astin
16.15 **Akademia policyjna VI: Operacja Chaos –** komedia, USA 1989, reż. Peter Bonerz, wyk. Bubba Smith, David Graf, Michael Winslow, Leslie Easterbrook, Marion Ramsey
18.00 **Wakacje w Las Vegas –** komedia, USA 1997, reż. Stephen Kessler, wyk. Chevy Chase, Beverly D'Angelo, Randy Quaid, Ethan Embry
20.00 HIT **Krucjata Bourne'a –** film sensacyjny, USA, Niemcy 2004, reż. Paul Greengrass, wyk. Matt Damon, Brian Cox, Julia Stiles, Franka Potente, Joan Allen, Karl Urban, Gabriel Mann
22.20 **Nocny uciekinier –** film sensacyjny, USA, Grecja 2016, reż. Jeff Nichols, wyk. Michael Shannon, Joel Edgerton, Kirsten Dunst, Adam Driver
0.40 **Druga strona medalu –** talk show
1.50 **NOC Magii**

PULS

6.00 **Łowcy skarbów –** serial
7.00 **Taki jest świat**
8.00 **Lombard: Życie pod zastaw –** serial
11.00 **Lombard: Życie pod zastaw –** serial
14.00 **Lombard: Życie pod zastaw –** serial
16.00 **Lombard: Życie pod zastaw –** serial
18.00 **Lombard: Życie pod zastaw –** serial
20.00 HIT **Momentum –** thriller, USA, RPA 2015, reż. Stephen S. Campanelli, wyk. Colin Moss, James Purefoy, Morgan Freeman, Olga Kurylenko
21.55 **Brudna kasa –** film akcji, USA 2020, reż. Christian Sesma, wyk. Luke Goss, Mike Hatton, Nick Vallelonga, Val Kilmer
23.45 **Maksimum ryzyka –** film akcji, USA 1996, reż. Ringo Lam, wyk. Jean - Claude Van Damme, Jean - Hugues Anglade, Natasha Henstridge, Stephane Audran, Zach Grenier
1.25 **Castle –** serial
2.30 **Taki jest świat**
3.05 **Na jedwabnym szlaku**
3.45 **Na jedwabnym szlaku**
4.10 **Z archiwum policji**
5.00 **Dyżur**
5.35 **Dyżur**

STOPKLATKA

6.00 Klara i wszystko jasne - serial **8.00** Komisarz Rex - serial **10.00** Hudson i Rex - serial **10.55** Stawka większa niż życie cz. 1 - Wiem kim jesteś - serial **12.05** Stawka większa niż życie cz. 2 - Ściśle tajne - serial **13.25** Miś - komedia, Polska **15.50** Zaginiony ląd - komedia przygodowa, USA **18.00** Sherlock: upiorna panna młoda - serial **20.00** Niemoralna propozycja - melodramat, USA **22.30** Zdarzenie - thriller sci - fi, USA, Indie

TV 4

6.00 Szczenięce lata Toma i Jerry'ego **7.00** Żona dla milionera **8.55** Galileo **10.55** Dziewczyny z drużyny 3 - komedia **13.00** STOP Drogówka **14.00** Policjantki i Policjanci **19.00** Galileo **20.00** Święty - serial **21.00** Gwiazdy Kabaretu **22.00** Sprawiedliwi - Wydział Kryminalny **0.05** Dom woskowych ciał - horror, USA, Australia, 2005, reż. Jaume Collet - Serra, wyk. Elisha Cuthbert, Paris Hilton, Chad Michael Murray, Brian Van Holt

TV6

6.00 TOP 10 Lista Przebojów **7.05** Flintstonowie **9.05** Ekstremalny ranking zwierząt **10.05** Pękniesz ze śmiechu **11.20** Tom i Jerry: Dziadek do orzechów - film anim. **12.25** Bitwa na bombki - komedia obyczajowa **14.05** Columbo **16.05** Wzór - serial **20.00** Galileo **21.00** CSI: Kryminalne zagadki Nowego Jorku **22.55** Dancing with the Stars. Taniec z Gwiazdami **0.40** Spadkobiercy **1.40** Włatcy móch **2.10** Włatcy móch **2.40** TOP 10 Lista

TVP SPORT

6.30 Retransmisja **7.30** Piłka nożna - Puchar Hiszpanii - 1 finału - Podsumowanie 2 **9.45** Stan futbolu - magazyn **10.40** Skoki Narciarskie - PŚ w Zakopanem - meldunek **10.55** Lekkoatletyka - Halowy mityng Orlen Cup, Łódź **12.50** Skoki Narciarskie - PŚ w Zakopanem - meldunek **13.10** Piłka ręczna mężczyzn - PGNiG Superliga mężczyzn, 15.kolejka . Stal Mielec - Chrobry Głogów **15.05** Skoki Narciarskie - PŚ w Zakopanem - konkurs indywidualny **15.55** Skoki Narciarskie - PŚ w Zakopanem - konkurs indywidualny **18.45** Kamerą TVP SPORT **19.05** Piłka nożna - PKO Ekstraklasa, 17.kolejka. Raków Częstochowa - Lechia Gdańsk **19.55** Piłka nożna - PKO Ekstraklasa, 17.kolejka. Raków Częstochowa - Lechia Gdańsk **22.30** Sportowy Wieczór **23.10** LA - Halowy mityng Orlen Cup, Łódź **1.00** transmisja **4.00** MMA

EUROSPORT

5.00 Tenis. Australian Open, Melbourne, Australia 3. runda **9.00** Tenis. Australian Open, Melbourne, Australia 3. runda **11.00** Tenis. Australian Open, Melbourne, Australia 3. runda **14.30** Biathlon. MŚ, Pokljuka Sprint kobiet **15.50** Skoki narciarskie. PŚ, Zakopane - studio **16.00** Skoki narciarskie. PŚ, Zakopane Konkurs indywidualny **17.45** Skoki narciarskie. PŚ, Zakopane - studio po konkursie **18.30** Tenis. Australian Open, Melbourne, Australia 3. runda **19.00** Narciarstwo Alpejskie. MŚ, Cortina d'Ampezzo Zjazd kobiet **20.00** Biathlon. MŚ, Pokljuka Sprint kobiet **21.00** Skoki narciarskie. PŚ, Zakopane Konkurs indywidualny, HS 140 **22.00** Tenis. Australian Open, Melbourne, Australia 3. runda **23.30** Tenis. Australian Open, Melbourne, Australia 3. runda **1.00** Tenis. Australian Open, Melbourne, Australia 4. runda **3.00** Tenis. Australian Open, Melbourne

POLSAT 2

6.00 Disco Gramy **7.00** Awantura o kasę **8.00** Nasz nowy dom **9.00** Trudne sprawy **10.00** Dlaczego ja? **11.00** Dlaczego ja? **12.00** Dlaczego ja? **13.00** Dlaczego ja? **14.00** Przyjaciółki **15.00** Nasz nowy dom **16.00** Joker **17.00** W rytmie serca **18.00** Zawsze warto **19.00** Malanowski i Partnerzy **19.30** Malanowski i Partnerzy **20.05** Wydarzenia **20.40** Gość Wydarzeń **21.10** Strzelec wyborowy - thriller sensacyjny, USA, 2005, reż. Marcus Adams, wyk. Wesley Snipes, Emma Samms, William Hope, Anthony Warren **23.20** Zabójca idealny - thriller sci - fi, USA, 2016, reż. Titus Paar, wyk. Steven Seagal, Sasha Jackson, Vernon Wells, Johnny Messner **1.15** Kabaretowa Ekstraklasa **2.05** Wydarzenia **2.50** #JesteśmyDlaDzieci **3.20** Echo lasu **3.50** Echo lasu **4.25** Interwencja **4.45** Interwencja **5.05** Interwencja **5.20** Górale **5.45** Telezakupy TV Okazje

SUPER POLSAT

6.00 Wydarzenia **6.40** SuperLudzie Extra **7.00** Psi patrol **7.30** Psi patrol **8.00** Psi patrol **8.30** Psi patrol **9.00** Psi patrol **9.30** Psi patrol **10.00** Niania **10.30** Niania **11.00** SuperLudzie **11.30** Kopernik była kobietą **12.30** Nasz nowy dom **13.30** Nasz nowy dom **14.30** Serca dwa **15.10** Uwierz w święta - film fantasy **17.00** Most do Terabithii - film familijny **19.00** Łowcy nagród **20.05** Punisher: Strefa wojny - film sci - fi, USA, 2008, reż. Lexi Alexander, wyk. Ray Stevenson, Dominic West, Colin Salmon, Wayne Knight **22.25** 1000 lat po Ziemi - film sci - fi, USA, 2013, reż. M. Night Shyamalan, wyk. Jaden Smith, Will Smith, Sophie Okonedo, Zoë Kravitz **0.30** Disco pod Gwiazdami 2019, czyli miłość w Białymstoku **2.00** Disco pod Gwiazdami 2019, czyli miłość w Białymstoku **3.25** Kabaretowa Ekstraklasa **4.00** Polacy za granicą **5.00** Nasz nowy dom

TVP INFO

5.55 Serwis Info, Pogoda, Serwis Sportowy co pół godziny **13.59** Serwis Info weekend **14.29** Serwis Info weekend **14.52** Pogoda **15.00** Debata TVP INFO - program publicystyczny **15.29** Info Dzień **16.09** Pogoda **16.15** Koronawirus. Szczepionka **17.00** Teleexpress **17.04** Teleexpress Extra **17.19** Serwis Info weekend **17.30** Studio Wschód - magazyn **18.00** Panorama **18.20** Serwis Info weekend **18.30** Kobiecym okiem - magazyn **18.52** Serwis Info weekend **19.30** Wiadomości **19.58** Gość Wiadomości **20.13** Minęła 20ta **21.00** Nie da się ukryć - magazyn **21.25** Serwis Info weekend **21.41** Pogoda **21.50** W tyle wizji **22.25** Serwis Info weekend **22.30** W tyle wizji Extra **23.00** Magazyn śledczy **23.25** INFO Wieczór **0.00** Wiadomości **0.28** Gość Wiadomości **0.56** Pogoda **1.00** Salon dziennikarski - program publicystyczny

TRWAM

12.50 Aktywna zima **13.20** Ocalić od zapomnienia **13.30** Msza Święta **14.30** Przegląd Katolickiego Tygodnika "Niedziela" **14.35** Objawienie w Paray **15.30** Wierzę w Boga **16.00** Informacje dnia **16.10** Człowiek orkiestra - Błażej Krupiński **17.00** Z Parlamentu Europejskiego **17.30** Mocni Jego mocą **17.55** Poczet Wielkich Polaków **18.00** Anioł Pański **18.05** Informacje dnia **18.15** Rozmowy niedokończone **19.25** Święty na każdy dzień **19.30** Katecheza ks. bp. Antoniego Długosza **19.45** Modlitwa z telefonicznym udziałem dzieci **20.00** Informacje dnia **20.20** Różaniec **20.50** Myśląc Ojczyzna **21.00** Apel Jasnogórski **21.20** Informacje dnia **21.40** Polski Punkt Widzenia **22.00** Mojżesz - 10 przykazań **22.50** 100 cudownych miejsc na świecie **23.00** Głos serca **23.45** Kolory Świętości **23.50** Niezwykłości przyrody Nowej Zelandii - Pisklęta albatrosa

KULTURA

7.00 Anna German - recital **7.40** Informacje kulturalne **8.10** Przygody Gapiszona - serial **9.00** Awantura o Basię - serial **10.20** Kariera Nikodema Dyzmy - serial **11.20** Trzech od "Zebry - reportaż **11.40** Kobra - Szal, cz. 1 - spektakl teatralny **12.55** Bosonoga Contessa - film fabularny **15.15** Tego się nie wytnie - talk - show **16.45** Stracone złudzenia - dramat **18.25** Tamte lata, tamte dni - Magdalena Zawadzka - magazyn **18.55** Scena muzyczna - Bastarda - koncert **20.00** Bilet do kina - Kobieta na skraju dojrzałości - komediodramat **21.40** Pearl Jam - Let's Play Two - koncert **23.50** Mocne Kino - Funny Games U. S. - thriller **1.50** Strzały po zmierzchu - Siedmiu wspaniałych - western **4.10** Film fabularny **5.30** Teledyski **5.50** Jeszcze więcej kultury w TVP Kultura 2 na stream.tvp.pl **5.55** Zakończenie dnia

NIEDZIELA, 14 LUTEGO

TVP 1

7.00 **Transmisja Mszy Świętej**
8.00 **Tydzień**
8.30 **Zakochaj się w Polsce –** magazyn
9.05 **Las bliżej nas (28) –** magazyn
9.30 **Okrasa łamie przepisy – Smak lawendy –** magazyn kulinarny
10.05 **Stulecie Winnych s.II (23) –** serial
10.55 **Słowo na niedzielę – Dobry dla wszystkich**
11.00 **Transmisja Mszy Świętej**
11.55 **Między ziemią a niebem**
12.00 **Anioł Pański**
12.15 **Między ziemią a niebem**
12.50 **Moje życie na ulicy –** reportaż
13.20 **BBC w Jedynce – Alpejskie opowieści o przetrwaniu, cz. 1 –** serial
14.15 **Z pamięci – Role filmowe**
14.25 **Weterynarze z sercem**
15.00 **Koronka do Miłosierdzia Bożego**
15.25 **Przyrodnik na tropie – Borowik**
16.00 **Skoki Narciarskie – PŚ w Zakopanem**
17.10 **Teleexpress**
17.20 **Skoki Narciarskie – PŚ w Zakopanem**
18.30 **Jaka to melodia?**
19.25 **Sport, Wiadomości, Pogoda**
20.15 **Osiecka (13) –** serial
21.15 **Sanatorium miłości s.III (7) –** reality show
22.10 **Sanatorium miłości. Kulisy programu s.III – /7/ –** felieton
22.20 HIT **Zakochana Jedynka – Świątek piątek – walentynki –** komedia romantyczna, USA, reż. Steven Monroe, wyk. Nicky Whelan, Greg Vaughan, Marina Sirtis
23.50 **Whitney –** film dokumentalny
2.00 **Markiza Angelika –** film kostiumowy, Austria, Francja, Belgia, reż. Ariel Zeitoun, wyk. Nora Arnezeder, Gerard Lanvin, Tomer Sisley, David Kross
4.00 **Jaka to melodia?**
4.50 **Z pamięci – Role filmowe, cz. 2**
4.55 **Zakończenie dnia**

TVP 2

5.20 **Barwy szczęścia (2383 - 2385) –** serial
7.00 **M jak miłość (1565) –** serial
7.55 **Pytanie na śniadanie**
11.10 **Zacznij Od Nowa –** magazyn
11.45 **Szansa na sukces. Opole**
12.50 **Koncert Walentynkowy**
14.00 **Familiada –** teleturniej
14.35 **Koło fortuny –** teleturniej
15.10 **Szansa na sukces. Opole**
16.10 **Na dobre i na złe (797) –** serial
17.05 **Jutro należy do nas (23) –** serial
18.00 **Panorama, Pogoda**
18.30 **Lepsza połowa s.II (25 - 26) –** serial
19.25 **Na sygnale (286) – Patrz, komu ufasz –** serial

20.00 HIT **Empire State. Ryzykowna gra –** film akcji, USA, reż. Dito Montiel, wyk. Dwayne Johnson, Liam Hemsworth, Emma Roberts
21.45 **Kino bez granic – Księgarnia z marzeniami –** film obyczajowy, Wielka Brytania, Niemcy, Hiszpania, reż. Isabel Coixet, wyk. Emily Mortimer, Bill Nighy, Patricia Clarkson
23.45 **Disco polo –** komedia, reż. Maciek Bochniak, wyk. Dawid Ogrodnik, Piotr Głowacki, Tomasz Kot, Joanna Kulig, Aleksandra Hamkało
1.45 **Za ciosem –** film fabularny, USA, reż. Tsui Tsui, wyk. Jean - Claude Van Damme, Rob Schneider, Paul Sorvino, Lela Rochon
3.20 **Gra tajemnic –** dramat, USA, reż. Morten Tyldum, wyk. Benedict Cumberbatch, Keira Knightley, Matthew Goode, Mark Strong, Rory Kinnear

POLSAT

6.00 **Nowy dzień z Polsat News**
8.30 **Dawno temu w trawie –** film anim.
10.35 **Karate Kid 4: Mistrz i uczennica –** film familijny, USA, 1994, reż. Christopher Cain, wyk. Pat Morita, Hilary Swank, Michael Ironside, Constance Towers
12.50 **Shrek Forever –** film anim.
14.50 **Strażnicy Galaktyki vol. 2 –** film sci - fi, USA, 2017, reż. James Gunn, wyk. Chris Pratt, Zoe Saldana, Dave Bautista, Michael Rooker
17.40 **Nasz nowy dom**
18.50 **Wydarzenia**, **Sport**, **Pogoda**
19.30 **Państwo w Państwie**
20.00 **Walentynki z Polsatem 2021**

22.05 HIT **Faceci w czerni –** komedia sci - fi, USA, 1997, reż. Barry Sonnenfeld, wyk. Tommy Lee Jones, Will Smith, John Alexander, Linda Fiorentino - Bohaterowie tej, jednej z najbardziej kasowych komedii w dziejach kina. agent J i agent K to przedstawiciele tajnej organizacji rządowej, tropiącej przybyszów z Kosmosu. Agenci, zwani facetami w czerni, otrzymują misję schwytania groźnego przestępcy, który przybył z innej planety, by zawładnąć Ziemią.
0.25 **Bogowie Egiptu –** film przygodowy, USA, Australia, 2016, reż. Alex Proyas, wyk. Gerard Butler, Brenton Thwaites, John Samaha, Courtney Eaton
3.20 **Tajemnice losu**
4.40 **Disco Gramy**

TVN

5.00 **Uwaga! –** program interwencyjny
5.15 **Mango – Telezakupy**
7.25 **Nowa Maja w ogrodzie**
7.55 **Akademia ogrodnika**
8.00 **Dzień Dobry TVN –** magazyn
11.30 **Brzydula –** serial
12.00 **Brzydula –** serial
12.30 **Brzydula –** serial
13.00 **Co za tydzień –** magazyn
13.40 **Kolekcja smaków**
14.15 **Wyjątkowe domy**
14.50 **Patent na dom**
15.50 **Siódmy syn –** film przygodowy, Chiny, Kanada, USA, Wielka Brytania 2014, reż. Sergej Bodrov, wyk. Jeff Bridges, Ben Barnes, Julianne Moore, Alicia Vikander, Olivia Williams, John DeSantis, Kit Harington, Djimon Hounsou, Gerard Plunkett
18.00 **Kuchenne rewolucje –** program kulinarno - rozrywkowy
19.00 **Fakty**, **Sport**, **Pogoda**
19.40 **Raport smogowy –** informacje
19.45 **Uwaga! –** program interwencyjny
20.00 **Dobre, podaj dalej**
20.05 **Jesteśmy w domu**

22.00 HIT **Notting Hill –** komedia romantyczna, Wielka Brytania, USA 1999, reż. Roger Michell, wyk. Julia Roberts, Hugh Grant, Richard McCabe, Rhys Ifans, James Dreyfus, Dylan Moran
0.30 **MasterChef –** program rozrywkowy
2.00 **MasterChef –** program rozrywkowy
3.25 **Uwaga! –** program interwencyjny
3.40 **NOC Magii**

TTV

5.15 **Człowiek kontra jedzenie –** serial
5.50 **Oszuści –** serial
6.50 **Express –** informacje
7.10 **O tym się nie mówi**
7.25 **Gogglebox. Przed telewizorem**
8.10 **Orzeł czy Reszka**
9.15 **DeFacto**
9.45 **Express, Pogoda**
10.05 **Monako. Raj dla milionerów**
11.25 **Ostre cięcie**
12.05 **Królowe życia –** serial
12.50 **Królowe życia –** serial
13.35 **Dżentelmeni i wieśniacy**
14.40 **Gogglebox. Przed telewizorem**
15.45 **Express, Pogoda**
16.05 **Gogglebox. Przed telewizorem**
17.05 **Patent na kasę**
17.45 **Express, Pogoda**
18.03 **Raport smogowy –** informacje
18.05 **Królowe życia –** serial
18.55 **Królowe życia –** serial
19.45 **Express, Pogoda**
20.01 **Sport**
20.10 **Zamiana żon**
21.15 **Damy i wieśniaczki. PL**
22.20 **Orzeł czy Reszka**
23.25 **Królowe życia –** serial
0.10 **Świat bez fikcji**
0.40 **Kossakowski. Wtajemniczenie**
1.20 **Vlogbox. W necie**
2.00 **Michniewicz. Inny Świat**
2.35 **Michniewicz. Inny Świat**
3.10 **Kanapowcy**
4.05 **Sędzia Anna Maria Wesołowska**

TVN 7

4.30 **Mango – Telezakupy**
6.35 **Kosmiczny wykop**
6.55 **Szkoła –** serial
7.55 **Ukryta prawda**
8.55 **Ten moment**
10.00 **Ukryta prawda**
13.00 **Andrzej Bargiel –** Śnieżna Pantera
14.05 **Uwolnić orkę II –** film przygodowy, USA, Francja 1995, reż. Dwight H. Little, wyk. Jason James Richter, August Schellenberg, Michael Madsen
16.10 **Akademia policyjna VII: Misja w Moskwie –** komedia, USA 1994, reż. Alan Metter, wyk. George Gaynes, Michael Winslow, David Graf, Leslie Easterbrook, G.W. Bailey
17.55 **Wygrać miłość –** komedia romantyczna, USA 2010, reż. Sanaa Hamri, wyk. Queen Latifah, Common, Paula Patton, James Pickens Jr
20.00 HIT **Walentynki –** komedia romantyczna, USA 2010, reż. Garry Marshall, wyk. Julia Roberts, Jessica Alba, Anne Hathaway, Ashton Kutcher, Jessica Biel, Bradley Cooper, Patrick Dempsey, Hector Elizondo
22.40 **Jak się nie oświadczać –** komedia, USA 2015, reż. Bradford May, wyk. Kayla Ewell, Ryan Merriman, Adam Korson, Mitch Ryan, Vernee Watson
0.35 **Ustawka –** komedia, USA 2017, reż. Richie Keen, wyk. Ice Cube, Charlie Day, Tracy Morgan, Jillian Bell
2.25 **Druga strona medalu –** talk show

PULS

6.00 **Rodzinny interes –** serial
9.40 **Mój przyjaciel smok –** film przygodowy, USA 2016, reż. David Lowery
11.50 **Goście w Ameryce –** komedia,
13.45 **Najpiękniejsze baśnie braci Grimm: Szczęście Hansa –** baśń
15.00 **Najpiękniejsze baśnie: Świniopas –** baśń, Niemcy 2017
16.20 **Nowe przygody Kopciuszka –** komedia, Francja 2017
18.00 **Blondynka w koszarach –** komedia, USA 2008, reż. Steve Miner, wyk. Aimee Garcia, Olesya Rulin, Jessica Simpson, Vivica A. Fox, Steve Guttenburg
20.00 HIT **Ocean ognia –** thriller, USA, Wielka Brytania, Chiny, Francja 2018, reż. Donovan Marsh, wyk. Gary Oldman, Gerard Butler, Linda Cardellini, Michael Nyqvist
22.15 **Air Force One –** film sensacyjny, USA, Niemcy 1997, reż. Wolfgang Petersen, wyk. Harrison Ford, Paul Guilfoyle, Wendy Crewson, William H. Macy, Gary Oldman, Glenn Close
0.45 **Nicky Larson i perfumy miłości –** komedia kryminalna, Francja 2019, reż. Philippe Lacheau, wyk. Elodie Fontan, Pamela Anderson, Philippe Lacheau, Tarek Boudali
2.25 **Dyżur**
3.05 **Taki jest świat**
3.55 **Na jedwabnym szlaku**
4.35 **Z archiwum policji**

STOPKLATKA

6.00 Klara i wszystko jasne - serial **8.00** Komisarz Rex - serial **10.00** Hudson i Rex - serial **11.00** Przygody Merlina - serial **14.00** Klątwa Tutenchamona cz. 1 - serial **15.50** Starsza pani musi zniknąć - komedia **17.40** Kate i Leopold - komedia romantyczna, USA **20.00** Poranek kojota - komedia sensacyjna, Polska **22.00** Romeo i Julia - melodramat, USA **0.35** Krótki film o miłości - film psychologiczny, Polska **2.15** MiłośćKropka.pl

TV 4

6.00 Szczenięce lata Toma i Jerry'ego **7.00** Żona dla milionera **8.00** Dziewczyny z drużyny 3 - komedia **10.05** Galileo **12.05** STOP Drogówka **13.05** Gwiazdy Kabaretu **14.05** Szczęki - thriller **16.45** Iluzjonista - dramat kostiumowy **19.00** Galileo **20.00** Kariera Nikosia Dyzmy - komedia, Polska, 2002, reż. Jacek Bromski **22.25** Król wikingów - film fantasy **0.45** Śmierć na 1000 sposobów **1.10** Śmierć na 1000 sposobów

TV6

6.00 TOP 10 Lista Przebojów **7.05** Flintstonowie **9.10** Szczenięce lata Toma i Jerry'ego **9.40** Dzielna Mysz **9.55** Ekstremalny ranking zwierząt **11.55** Tom i Jerry: Dziadek do orzechów - film anim. **13.00** Baśń o sześciu łabędziach - film familijny **15.00** Policjantki i Policjanci **20.00** Galileo **21.00** CSI: Kryminalne zagadki Nowego Jorku **23.00** Kroniki Strażnika - thriller, USA, 2016 **1.00** Spadkobiercy **2.00** Włatcy móch **2.30** SuperLudzie Extra

TVP SPORT

6.40 Piłka nożna - Raków Częstochowa - Lechia Gdańsk **8.45** Biegi narciarskie - Ski Classics - Jizerska Padesatka, 50km **9.15** Esport - Ekstraklasa Games Pro **10.10** Biegi narciarskie - Ski Classics - Jizerska Padesatka, 50km **11.40** Jeździectwo - skoki przez przeszkody - Cavaliada, Poznań - konkurs Grand Prix **14.15** Skoki Narciarskie - PŚ w Zakopanem **19.10** Piłka ręczna mężczyzn - PGNiG Superliga mężczyzn, 15.kolejka . Azoty Puławy - Vive Kielce **21.00** Sportowy Wieczór **21.35** Skoki Narciarskie - PŚ w Zakopanem - konkurs indywidualny **23.30** Piłka nożna - PKO Ekstraklasa, 17.kolejka. Raków Częstochowa - Lechia Gdańsk **1.40** Sporty walki - Gala MMA ONE Championship Unbreakable, Singapur **3.30** Boks - Gala Premier Boxing Champs 1 - walka wieczoru **4.30** Boks - Gala Premier Boxing Champs 2 - walka wieczoru

EUROSPORT

5.00 Tenis. Australian Open, Melbourne, Australia 4. runda **9.00** Tenis. Australian Open, Melbourne, Australia 4. runda **11.00** Tenis. Australian Open, Melbourne, Australia 4. runda **14.30** Biathlon. MŚ, Pokljuka Sprint kobiet **15.20** Biathlon. MŚ, Pokljuka Bieg pościgowy kobiet **16.10** Skoki narciarskie. PŚ, Zakopane 2. konkurs indywidualny, HS 140 **17.55** Skoki narciarskie. PŚ, Zakopane - studio po konkursie **19.00** Narciarstwo Alpejskie. MŚ, Cortina d'Ampezzo Zjazd mężczyzn **20.00** Biathlon. MŚ, Pokljuka Bieg pościgowy mężczyzn **20.30** Biathlon. MŚ, Pokljuka Bieg pościgowy kobiet **21.00** Kolarstwo. Clasica de Almeria, Pro Series, Almería, Hiszpania Mężczyźni **22.05** Tenis. Australian Open, Melbourne, Australia 4. runda **23.30** Tenis. Australian Open, Melbourne, Australia 4. runda **1.00** Tenis. Australian Open, Melbourne, Australia 4. runda

POLSAT 2

6.00 Disco Gramy **7.00** Awantura o kasę **8.00** Nasz nowy dom **9.00** Dlaczego ja? **10.00** Trudne sprawy **11.00** Trudne sprawy **12.00** Trudne sprawy **13.00** Trudne sprawy **14.00** Przyjaciółki **15.00** Nasz nowy dom **16.00** Kabaret na żywo. Przystanek Radość **18.00** Joker **19.00** Malanowski i Partnerzy - serial kryminalny **19.30** Malanowski i Partnerzy - serial kryminalny **20.05** Wydarzenia **20.40** Interwencja **21.00** Zabójca idealny - thriller sci - fi, USA, 2016, reż. Titus Paar, wyk. Steven Seagal, Sasha Jackson, Vernon Wells, Johnny Messner **22.50** Bad Boy **23.50** Bez skrupułów **0.50** Kabaretowa Ekstraklasa **2.05** Wydarzenia **2.50** #JesteśmyDlaDzieci **3.20** Oblicza Ameryki **3.50** Piotr Rubik Koncert Wielkanocny **4.35** Kabaretowa Ekstraklasa - program rozrywkowy **4.55** Drwale i inne opowieści Bieszczadu **5.20** Ciemna strona miasta **5.45** Telezakupy TV Okazje

SUPER POLSAT

6.00 Wydarzenia **6.40** SuperLudzie Extra **7.00** Psi patrol **10.00** Legenda o Smoku Gnatochrupie - film anim. **10.20** Niania **11.00** Most do Terabithii - film familijny **13.00** Miss Polski Nastolatek 2020 **15.00** Miss Polski Nastolatek 2020 **15.30** Królewskie wakacje - film obyczajowy, USA, 2017, reż. Ernie Barbarash, wyk. Merritt Patterson, Jack Donnelly, Samantha Bond, Rhea Bailey **17.10** Gdzie jest generał - komedia wojenna, Polska, 1963, reż. Tadeusz Chmielewski, wyk. Jerzy Turek, Elżbieta Czyżewska, Bolesław Płotnicki, Stanisław Milski **19.00** Łowcy nagród **20.00** 1000 lat po Ziemi - film sci - fi, USA, 2013, reż. M. Night Shyamalan, wyk. Jaden Smith, Will Smith, Sophie Okonedo, Zoë Kravitz **22.05** Ewolucja - komedia sci - fi, USA, 2001, reż. Ivan Reitman, wyk. David Duchovny, Julianne Moore, Orlando Jones, Seann William Scott **0.10** Gliniarze **5.00** Nasz nowy dom

TVP INFO

5.55 Serwis Info, Pogoda, Serwis Sportowy co pół godziny **13.59** Serwis Info weekend **14.29** Serwis Info weekend **14.52** Pogoda **15.00** Debata Senior - program publicystyczny **15.29** Serwis Info weekend **15.54** Pogoda **16.00** Okiem Wiary - magazyn **16.29** Serwis Info weekend **17.00** Serwis Info weekend **17.10** Teleexpress **17.14** Teleexpress Extra **17.29** Teleexpress na deser - **17.44** Serwis Info weekend **18.00** Panorama **18.18** Serwis Info weekend **18.25** Studio Zachód - magazyn **18.50** INFO V4+ **19.05** Głębia ostrości **19.30** Wiadomości **19.58** Gość Wiadomości **20.13** Minęła 20ta **21.00** W pełnym świetle - magazyn **21.30** Serwis Info weekend **21.42** Pogoda **21.50** Strefa starcia - program publicystyczny **23.00** INFO Wieczór **23.55** Serwis Info weekend **0.03** Wiadomości **0.31** Gość Wiadomości **0.58** Pogoda

TRWAM

8.30 Z Parlamentu Europejskiego **9.00** 100 cudownych miejsc na świecie **9.10** Spotkanie z Magdą Buczek **9.15** Katecheza ks. bp. Antoniego Długosza **9.30** Msza Święta **10.35** Przegląd Katolickiego Tygodnika "Niedziela" **10.40** Jezus **12.00** Anioł Pański **12.20** Wieś - to też Polska **13.30** Papież Polak do Rodaków **14.15** Próba wiary. Święty Walenty **15.05** Apokryfy **16.00** Informacje dnia **16.10** Koncert życzeń **17.00** Tam, gdzie Bóg płacze **17.30** Nowa Ewangelizacja **17.55** Poczet Wielkich Polaków **18.00** Anioł Pański **18.05** Informacje dnia **18.15** Rozmowy niedokończone **19.25** Święty na każdy dzień **19.30** Opowieści biblijne **20.00** Informacje dnia **20.20** Różaniec **20.50** Kolory Świętości **21.00** Apel Jasnogórski **21.20** Informacje dnia **21.40** Retrospekcja **21.45** Jezus **23.00** Jak my to widzimy - z daleka widać lepiej **23.30** Tam, gdzie Bóg płacze

KULTURA

6.50 Myśli na ten czas - prof. Robert Piłat. Rozważania z Bachem, cz. 3 **7.00** Liturgia prawosławna z cerkwi w Żdyni **8.25** Niezapomniany Leonard Bernstein - Spotkania z muzyką - Młodzi artyści, cz. 7 - cykl dok. **9.35** Mała Syrenka - balet, Niemcy **11.25** Arsene Lupin - sezon 1 - serial **12.35** Trzeci punkt widzenia **13.20** Wystarczy być - film obyczajowy, USA **15.35** Warszawska Opera Kameralna - Orfeusz i Eurydyka **17.15** Niedziela z...twórczością Jerzego Gruzy **18.05** Niedziela z...tworczością Jerzego Gruzy - Dzięcioł - komedia **19.35** Niedziela z... **20.00** Boski porządek **21.45** Trzeci punkt widzenia **22.20** Długi weekend - film fabularny, Australia **0.05** Kwadratura koła - film anim. **0.10** Linie życia - film anim. **0.15** On i ona - film anim. **0.25** III - film anim. **0.50** Kobieta na skraju dojrzałości - komediodramat, USA

PONIEDZIAŁEK, 15 LUTEGO

TVP 1
5.05 **Jeszcze za mną zatęsknisz - Zbigniew Cybulski -** film dok.
6.00 **Elif (916) -** serial
7.00 **Transmisja Mszy Świętej**
7.30 **Okiem Wiary -** magazyn
8.00 **Wiadomości**, **Pogoda**
8.15 **Kwadrans polityczny**
8.35 **Ranczo s.IV (47) -** serial
9.35 **Komisarz Alex s.VII (83) -** serial
10.35 **Ojciec Mateusz s.XX (255) - El Greco -** serial
11.25 **Kasta - Agencja pod ochroną -** serial
12.00 **Wiadomości**
12.10 **Agrobiznes**
12.55 **BBC w Jedynce - Alpejskie opowieści o przetrwaniu, cz. 1 -** serial
14.00 **Elif (917) -** serial
15.00 **Wiadomości**, **Pogoda**
15.15 **Alarm! -** magazyn
15.35 **Gra słów. Krzyżówka -** teleturniej
16.05 **Przysięga (351) -** serial
17.00 **Teleexpress**
17.15 **Jaka to melodia?**
17.55 **Klan (3752) -** telenowela
18.20 **Kasta - Opłata za wolność -** serial
18.55 **Jeden z dziesięciu -** teleturniej
19.25 **Sport, Wiadomości, Pogoda**
20.10 **Alarm! -** magazyn
20.30 **Leśniczówka (337) -** serial
21.00 **Teatr Telewizji - Tamta twarz**, wyk. Roma Gąsiorowska, Monika Frajczyk, Daniel Namiotko, Jan Wieczorkowski, Paulina Pytlak HIT
22.30 **Świat bez fikcji - Czeska mitologia -** film dok.
23.30 **Warto rozmawiać**
0.30 **Świątek piątek - walentynki -** komedia romantyczna, USA, reż. Steven Monroe, wyk. Nicky Whelan, Greg Vaughan, Marina Sirtis
2.00 **Nowe życie -** thriller, USA , reż. John Glenn; wyk. Paul Walker, Piper Perabo, Brooklynn Proulx, Bob Gunton
3.50 **Gra Florencka i krew na bruku**
4.45 **Notacje -** cykl dok.
4.55 **Zakończenie dnia**

TVP 2
5.50 **Doktor Kleist - lekarz rodzinny (124) - Gorzkie szczęście -** serial
6.50 **Coś dla Ciebie -** magazyn
7.20 **Familiada s.II (2298) -** teleturniej
7.55 **Pytanie na śniadanie**
11.25 **Rodzinka.pl s.II (50) - Boscy u doktora -** serial
11.50 **Barwy szczęścia (2385) -** serial
12.30 **Koło fortuny -** teleturniej
13.15 **Kozacka miłość (50) -** serial
14.05 **Va Banque (191) -** teleturniej
14.35 **Na sygnale (228) - Dym -** serial
15.10 **Górscy ratownicy (4) - Grunt to przyjaźń -** serial
16.00 **Koło fortuny -** teleturniej
16.35 **Familiada s.II (2299) -** teleturniej
17.15 **Więzień miłości (491), Turcja**
18.00 **Panorama**
18.20 **Va Banque (192) -** teleturniej
18.45 **Kozacka miłość (51) -** serial
19.35 **Barwy szczęścia (2385) -** serial
20.10 **Barwy szczęścia (2386) -** serial
20.45 **Kulisy serialu**
20.55 **M jak miłość (1566) -** serial
21.50 **Urodzona gwiazda (9) -** serial
22.45 **Stulecie Winnych s.I (5) -** serial

23.40 **Piękna para -** film obyczajowy, Niemcy, reż. Sven Taddicken, wyk. Maximilian Brückner, Luise Heyer, Florian Bartholomäi, Leonard Kunz HIT
1.25 **Warto kochać (46) -** serial
2.15 **Księgarnia z marzeniami -** film obyczajowy, Wielka Brytania, Niemcy, Hiszpania, reż. Isabel Coixet, wyk. Emily Mortimer, Bill Nighy, Patricia Clarkson
4.10 **Skutki noszenia kapelusza w maju -** film obyczajowy
5.25 **Zakończenie programu**

POLSAT
6.00 **Nowy dzień z Polsat News**
8.40 **Malanowski i Partnerzy**
9.40 **Sekrety rodziny**
10.40 **Dlaczego ja?**
11.40 **Gliniarze**
12.50 **Wydarzenia**
13.25 **Interwencja**
13.40 **Trudne sprawy**
14.40 **Dlaczego ja?**
15.50 **Wydarzenia**, **Pogoda**
16.15 **Interwencja**
16.30 **Na ratunek 112**
17.00 **Gliniarze**
18.00 **Pierwsza miłość**
18.50 **Wydarzenia, Sport, Pogoda**
19.25 **Gość Wydarzeń**

20.05 **MEGA HIT - Bogowie Egiptu -** film przygodowy, USA, Australia, 2016, reż. Alex Proyas, wyk. Gerard Butler, Brenton Thwaites, John Samaha, Courtney Eaton - Set, okrutny bóg ciemności, straszliwie oślepia, a następnie wypędza swojego bratanka Horusa - szlachetnego boga nieba - który ma odziedziczyć tron po ojcu, Ozyrysie. Objąwszy władzę w niebie, planuje siłą przejąć panowanie nad Egiptem. Żądny władzy zabija faraona. Jego dostatni i potężny kraj pogrąża w chaosie i biedzie. HIT
22.55 **Zastępca -** film sensacyjny, USA, Rumunia, 2006, reż. Simon Fellows, wyk. Jean - Claude Van Damme, Julie Cox, Alan Mckenna
0.40 **Anioły i demony -** thriller, USA, 2009, reż. Ron Howard
3.30 **Tajemnice losu**

TVN
5.05 **Nowa Maja w ogrodzie**
5.35 **Akademia ogrodnika**
5.45 **Mango - Telezakupy**
7.00 **Kuchenne rewolucje -** program kulinarno - rozrywkowy
8.00 **Dzień Dobry TVN -** magazyn
11.35 **Dobre, podaj dalej**
11.45 **Ukryta prawda -** program obyczajowy
12.50 **Szpital -** program obyczajowy
13.50 **Rozwód. Walka o wszystko**
14.55 **Szpital -** program obyczajowy
15.55 **Kuchenne rewolucje -** program kulinarno - rozrywkowy
17.00 **LAB -** serial
18.00 **Ukryta prawda -** program obyczajowy
19.00 **Fakty, Sport, Pogoda**
19.25 **Uwaga! koronawirus**
19.50 **Raport smogowy -** informacje
19.55 **Uwaga! -** program interwencyjny
20.10 **Doradca smaku**
20.15 **Na Wspólnej -** serial
20.55 **Milionerzy**

21.30 **Rambo III -** film sensacyjny, USA 1988, reż. Peter MacDonald, wyk. Sylvester Stallone, Richard Crenna, Marc de Jonge, Kurtwood Smith, Spiros Focas HIT
23.45 **Człowiek Tai Chi -** film sensacyjny, Chiny, Hong Kong, USA 2013, reż. Keanu Reeves, wyk. Tiger Hu Chen, Keanu Reeves, Karen Mok, Hai Yu, Qing Ye
1.55 **Co za tydzień -** magazyn
2.30 **Strzelec -** serial
3.30 **Uwaga! -** program interwencyjny
3.50 **NOC Magii**

TTV
5.20 **Fachowcy**
6.10 **Sport**
6.15 **Express -** informacje
6.35 **DeFacto**
7.00 **Ukryta prawda -** program obyczajowy
8.00 **Historie Wielkiej Wagi**
9.00 **Gogglebox. Przed telewizorem**
10.00 **Ostre cięcie**
10.40 **SOS. Ekipy w akcji**
11.40 **Kartoteka**
12.45 **Fachowcy**
13.30 **Damy i wieśniaczki. Ukraina**
14.40 **Królowe życia -** serial
15.45 **Express, Pogoda**
16.05 **Tygodnik**
17.05 **Gogglebox. Przed telewizorem**
17.45 **Express, Pogoda**
18.03 **Raport smogowy -** informacje
18.05 **Usterka**
18.35 **Złomowisko PL**
19.45 **Express, Pogoda**
20.05 **Wyburzacze -** program rozrywkowy
20.55 **Usterka**
21.45 **Express, Pogoda**
22.00 **Gogglebox. Przed telewizorem**
23.00 **Gogglebox. Przed telewizorem**
0.00 **Orzeł czy Reszka**
1.00 **Tygodnik**
2.00 **DeFacto**
2.30 **DeFacto**
3.00 **DeFacto**
3.30 **Sędzia Anna Maria Wesołowska**
4.25 **Sędzia Anna Maria Wesołowska**

TVN 7
5.00 **Mango Telezakupy**
6.40 **Kosmiczny wykop -** serial
7.00 **Szpital -** program obyczajowy
7.55 **Ukryta prawda -** program obyczajowy
8.55 **Ukryta prawda -** program obyczajowy
9.50 **Ukryta prawda -** program obyczajowy
10.50 **Ten moment**
11.20 **Szpital -** program obyczajowy
12.15 **Szkoła -** serial
13.15 **Sąd rodzinny -** program sądowy
14.15 **Sędzia Anna Maria Wesołowska**
15.15 **Ukryta prawda -** program obyczajowy
16.15 **Zakochani po uszy -** serial
16.50 **Brzydula -** serial
17.20 **19 + -** serial
18.25 **Kryminalni -** serial
19.30 **Zakochani po uszy -** serial
20.00 **Brzydula -** serial
20.30 **Chyłka - Kasacja -** serial
21.35 **Chyłka - Kasacja -** serial
22.40 **Kiedy gasną światła -** horror, USA 2016, reż. David F. Sandberg, wyk. Teresa Palmer, Gabriel Bateman, Alexander DiPersia, Billy Burke, Maria Bello HIT
0.20 **Niewierni -** serial
1.20 **Druga strona medalu -** talk show
1.55 **Druga strona medalu -** talk show
2.35 **NOC Magii**

PULS
6.00 **Nash Bridges -** serial
7.00 **Nash Bridges -** serial
8.00 **Lombard: Życie pod zastaw -** serial
10.00 **Kobra - oddział specjalny -** serial
11.00 **Kobra - oddział specjalny -** serial
12.00 **Zaklinaczka duchów -** serial
13.00 **Zaklinaczka duchów -** serial
14.00 **Lombard: Życie pod zastaw -** serial
16.00 **Rodzinny interes -** serial
17.00 **Rodzinny interes -** serial
18.00 **Lombard: Życie pod zastaw -** serial
20.00 **Odrzut -** film akcji, Kanada 2011, reż. Terry Miles, wyk. Danny Trejo, Keith Jardine, Lochlyn Munro, Serinda Swan, Steve Austin HIT
21.55 **Ocean ognia -** thriller, USA, Wielka Brytania, Chiny, Francja 2018, reż. Donovan Marsh, wyk. Gary Oldman, Gerard Butler, Linda Cardellini, Michael Nyqvist
0.10 **Zasady walki 2: Zdrada -** film sensacyjny, Kanada 2008, reż. Josef Rusnak, wyk. Athena Karkanis, Lochlyn Munro, Ryan McDonald, Wesley Snipes, Winston Rekert
2.30 **Taki jest świat**
3.10 **Dyżur**
3.55 **Na jedwabnym szlaku**
4.35 **Z archiwum policji**
5.00 **Rodzinny interes -** serial

STOPKLATKA
7.05 Plebania - serial **9.05** Klara i wszystko jasne - serial **11.10** Zagadki kryminalne panny Fisher - serial **12.20** Chicago Fire - serial **13.20** Katastrofy w przestworzach **15.20** Wybuch - thriller sci - fi, USA **17.00** Chicago Fire - serial **17.55** Wojny magazynowe **19.35** Wojny kontenerowe sezon 1 - serial **20.00** Formuła - komedia sensacyjna, Kanada, Wielka Brytania **21.55** Tropem bezprawia - thriller **23.45** Czarny glina - dramat, Kanada

TV 4
6.00 Strażnik Teksasu **8.00** Nasz nowy dom **9.00** Sędzia Judy **10.25** Nowe Sekrety sąsiadów **11.25** Pamiętniki z wakacji **12.25** Święty - serial **12.55** Wzór - serial **13.55** Kobra - oddział specjalny **15.00** STOP Drogówka **16.00** Z miłości do dziecka **17.00** Nowe Sekrety sąsiadów **18.00** Policjantki i Policjanci **20.00** Sprawiedliwi - Wydział Kryminalny **21.00** Conor McGregor: Zły chłopiec - film dok. **23.00** Ucho Prezesa **23.30** Rekreator - thriller sci - fi

TV6
6.00 TOP 10 Lista Przebojów **7.00** Transakcje za milion dolarów: Los Angeles **9.00** Galileo **10.00** Czysta chata **12.00** Miodowe lata **13.40** Bumerang **14.15** Policjantki i Policjanci **15.15** Detektywi w akcji **16.15** Septagon **17.15** Hawaje 5 - 0 **18.15** Miodowe lata **20.00** Galileo **21.00** Kryminalne zagadki Miami **23.00** Komornik - film sensacyjny, USA, 2018, reż. Jesse V. Johnson **1.05** Śmierć na 1000 sposobów **1.35** Śmierć na 1000 sposobów

TVP SPORT
6.15 Piłka nożna - Klubowe MŚ, Katar - Finał **7.15** Piłka nożna - Klubowe MŚ, Katar - Finał **8.30** Retransmisja **9.35** Lekkoatletyka - Halowy mityng **8.30** Retransmisja **9.35** Lekkoatletyka - Halowy mityng w Metz **11.30** Lekkoatletyka - Halowy mityng Orlen Cup, Łódź **13.20** Skoki narciarskie - PŚ, Zakopane 2 - konkurs indywidualny **17.00** Piłka nożna - PKO Ekstraklasa 2020 - 17.kolejka. Raków Częstochowa - Lechia Gdańsk **19.05** 4 - 4 - 2 - magazyn piłkarski **20.05** GOL - felieton **22.00** Sportowy wieczór **22.40** Piłka nożna - Skróty LM - 6.kolejka **23.35** Skróty LM - 6.kolejka **0.40** Boks - Gala w Cardiff. A.Joshua - J.Parker **2.25** Gala MMA - ONE Championship - Unbreakable III, Singapur **3.25** Gala MMA - ONE Championship - Unbreakable III, Singapur **4.15** Boks - Megafights. M.Pacquiao - O.De La Hoya

EUROSPORT
5.00 Tenis. Australian Open, Melbourne, Australia 4. runda **6.00** Tenis. Australian Open, Melbourne, Australia 4. runda **7.00** Tenis. Australian Open, Melbourne, Australia 4. runda **8.00** Tenis. Australian Open, Melbourne, Australia 4. runda **9.00** Tenis. Australian Open, Melbourne, Australia 4. runda **10.00** Tenis. Australian Open, Melbourne, Australia 4. runda **11.00** Tenis. Australian Open, Melbourne, Australia 4. runda **12.00** Tenis. Australian Open, Melbourne, Australia 4. runda **13.00** Tenis. Australian Open, Melbourne, Australia 4. runda **14.30** Snooker. Home Nations Series 1. runda **19.00** Snooker. Welsh Open 1. runda **19.45** Snooker. Home Nations Series 1. runda **0.05** Tenis. Australian Open, Melbourne, Australia 4. runda **1.00** Tenis. Melbourne, Australia Ćwierćfinały kobiet **3.00** Tenis. Australian Open, Melbourne, Australia

POLSAT 2
6.00 Disco Gramy **7.00** Joker **8.00** Trudne sprawy **9.05** Drwale i inne opowieści Bieszczadu **9.35** Drwale i inne opowieści Bieszczadu **10.00** Na ratunek 112 **10.30** Sekrety rodziny **11.30** Dlaczego ja? **12.30** Nasz nowy dom **13.30** Świat według Kiepskich - serial komediowy **14.00** Świat według Kiepskich - serial komediowy **14.30** Świat według Kiepskich - serial komediowy **15.00** Trudne sprawy **16.00** Nasz nowy dom **17.00** Sekrety rodziny **18.00** Malanowski i Partnerzy **18.30** Malanowski i Partnerzy **19.00** Gliniarze **20.05** Wydarzenia **20.40** Gość Wydarzeń **21.10** Trudne sprawy **22.10** Dlaczego ja? **23.10** Świat według Kiepskich **23.35** Świat według Kiepskich - serial komediowy **0.10** Ślad **1.05** Zdrady **2.05** Wydarzenia **2.50** #JesteśmyDlaDzieci **3.20** Echo lasu **3.50** Trans World Sport **5.00** SuperLudzie **5.45** Telezakupy TV Okazje

SUPER POLSAT
6.00 Wydarzenia **6.40** SuperLudzie Extra **7.00** Psi patrol **7.30** Psi patrol **8.00** Kung Fu Panda: Legenda o niezwykłości **8.30** Rycerka Nella - serial animowany **9.00** Rycerka Nella - serial animowany **9.30** SpongeBob Kanciastoporty **10.00** SuperLudzie **10.30** Niania - serial komediowy **11.00** Łowcy nagród **12.00** Miasto długów **13.00** Gliniarze **14.00** Chirurdzy **15.00** TOP CHEF **16.30** Hell's Kitchen - Piekielna Kuchnia **18.00** Nasz nowy dom **19.00** Łowcy nagród **20.00** Ewolucja - komedia sci - fi, USA, 2001, reż. Ivan Reitman, wyk. David Duchovny, Julianne Moore, Orlando Jones, Seann William Scott **22.05** Pod presją - thriller, USA, 1996, reż. Brian Gibson, wyk. Demi Moore, Alec Baldwin, Joseph Gordon - Levitt, Anne Heche **0.40** Twoja Twarz Brzmi Znajomo **2.30** Gliniarze **3.30** Na ratunek 112 **4.00** Na ratunek 112 **4.30** Na ratunek 112 **5.00** Nasz nowy dom

TVP INFO
5.35 Serwis Info, Pogoda, Serwis Sportowy co pół godziny **13.59** Serwis Info **14.29** Serwis Info **14.50** Pogoda **14.59** Serwis Info **15.29** Info Dzień **16.09** Pogoda **16.15** Koronawirus. Szczepionka **16.45** Koronawirus. Szpital **17.00** Teleexpress **17.15** Teleexpress Extra **17.30** O co chodzi - magazyn publicystyczny **18.00** Panorama **18.19** Serwis Info **18.37** O tym się mówi - magazyn **19.30** Wiadomości **19.58** Gość Wiadomości **20.13** Minęła 20ta **21.00** Nie da się ukryć - magazyn **21.25** Serwis Info **21.41** Pogoda **21.50** W tyle wizji **22.25** Serwis Info **22.30** W tyle wizji Extra **23.00** INFO Wieczór **23.30** W akcji **23.55** Serwis Info **0.03** Wiadomości **0.31** Gość Wiadomości **0.56** Pogoda **1.00** Minęła 20ta **1.55** W tyle wizji **2.30** Serwis Info **2.35** W tyle wizji Extra **3.00** Serwis dla Polonii **3.11** Pogoda **3.15** O co chodzi - magazyn publicystyczny

TRWAM
9.30 Opowieści biblijne **10.00** Informacje dnia **10.15** Rozmowy niedokończone **11.20** 100 cudownych miejsc na świecie **11.30** Przyroda w Obiektywie **11.50** Kolory Świętości **11.55** Święty na każdy dzień **12.00** Anioł Pański **12.03** Informacje dnia **12.20** Sanktuarium Betharram **13.15** Chrystus w Biblii i Kodzie Leonarda da Vinci **13.30** Msza Święta **14.30** Łaski pełna **15.50** Ma się rozumieć **16.00** Informacje dnia **16.10** Sanktuaria polskie **16.30** Zew natury **16.55** Świadkowie **17.25** Poczet Wielkich Polaków **17.30** Spotkanie Rodziny Radia Maryja w ramach Światowego Dnia Chorego **19.30** Opowieści Starego Testamentu **20.00** Informacje dnia **20.20** Różaniec **20.50** Myśląc Ojczyzna **21.00** Apel Jasnogórski **21.20** Informacje dnia **21.40** Polski Punkt Widzenia **22.00** Stan bezpieczeństwa państwa **22.10** Możesz - 10 przykazań **23.05** Mali Bracia Ubogich

KULTURA
7.00 Muzyczne poranki **8.15** Tego się nie wytnie - talk - show **9.40** Tego się nie wytnie EKSTRA **10.00** Reżyserzy s.II - Siergiej Eisenstein **11.00** Blisko, coraz bliżej Czcij ojca swego. Rok 1888 - serial **12.25** Bilet na księżyc - film dok. **13.55** Blue Note Records. Więcej niż muzyka - film dok. **15.30** Jańcio Wodnik - film obyczajowy, Polska **17.25** Czterdziestolatek - dwadzieścia lat później - Bliźniak, czyli pieniądz robi pieniądz - serial **18.30** Informacje kulturalne **18.55** Rok 2020 s.II - cykl dok. **19.20** Trzeci punkt widzenia **20.00** Panorama kina polskiego - Giuseppe w Warszawie - komedia, Polska **21.45** Powidoki - Leo Strauss o Machiavellim - program publicystyczny **22.05** Żelazna klasyka - Wałkonie - film obyczajowy, Francja, Włochy **0.00** Scena muzyczna - Bastarda - koncert **1.00** Informacje kulturalne **1.30** Boski porządek

WTOREK, 16 LUTEGO

TVP 1
5.10 **Przysięga (351) -** serial
6.05 **Elif (917) -** serial
7.00 **Transmisja Mszy Świętej**
7.30 **Kościół z bliska**
8.00 **Wiadomości**, **Pogoda**
8.15 **Kwadrans polityczny**
8.35 **Ranczo s.IV (48) - Bohaterski strajk -** serial
9.35 **Komisarz Alex s.VII (84) - Czworonożny świadek -** serial
10.35 **Ojciec Mateusz s.XX (256) - Piłkarski pasjans -** serial
11.25 **Kasta - Opłata za wolność -** serial
12.00 **Wiadomości**
12.10 **Agrobiznes**
12.35 **Magazyn Rolniczy**
12.55 **Cudowny świat przyrody -** serial
14.00 **Elif (918) -** serial
15.00 **Wiadomości**, **Pogoda**
15.15 **Alarm! -** magazyn
15.35 **Gra słów. Krzyżówka -** teleturniej
16.05 **Przysięga (352) -** serial
17.00 **Teleexpress**
17.15 **Jaka to melodia?**
17.55 **Klan (3753) -** telenowela
18.20 **Kasta - Syndyk -** serial
18.55 **Jeden z dziesięciu -** teleturniej
19.25 **Sport, Wiadomości, Pogoda**
20.10 **Alarm! -** magazyn
20.25 **Magazyn Ekspresu Reporterów**
20.30 **Leśniczówka (338) -** serial
20.55 **Magazyn Ekspresu Reporterów**
21.00 **Magazyn kryminalny 997**
21.40 **Magazyn Ekspresu Reporterów**
22.45 **Ocaleni -** reality show
23.50 **Ogień pod pokładem -** film fabularny, Wielka Brytania, reż. Robert Parrish, wyk. Jack Lemmon, Rita Hayworth, Bernard Lee, Edric Connor HIT
1.55 **Odruch serca -** film obyczajowy, Francja, reż. Régis Musset, wyk. Hélene de Fougerolles, Bernard Yerles, Hélene de Saint-Pere, Marie -Christine Adam
3.35 **Magazyn Ekspresu Reporterów**
4.40 **Notacje -** cykl dok.

TVP 2
5.50 **Doktor Kleist - lekarz rodzinny (125) - Ciała obce -** serial
6.50 **Dąbrówno - piękno nieznane**
7.20 **Familiada s.II (2299) -** teleturniej
7.55 **Pytanie na śniadanie**
11.25 **Rodzinka.pl s.II (51) -** serial
11.50 **Barwy szczęścia (2386) -** serial
12.30 **Koło fortuny -** teleturniej
13.15 **Kozacka miłość (51) -** serial
14.05 **Va Banque (192) -** teleturniej
14.35 **Na sygnale (229) - Kocham cię, Martyna -** serial
15.10 **Górscy ratownicy (5) -** serial
16.00 **Koło fortuny -** teleturniej
16.35 **Familiada s.II (2300) -** teleturniej
17.15 **Więzień miłości (492), Turcja**
18.00 **Panorama**
18.20 **Va Banque (193) -** teleturniej
18.45 **Kozacka miłość (52) -** serial
19.35 **Barwy szczęścia (2386) -** serial
20.10 **Barwy szczęścia (2387) -** serial
20.45 **Kulisy serialu**
20.55 **M jak miłość (1567) -** serial
21.50 **Urodzona gwiazda (10) -** serial
22.45 **Stulecie Winnych s.I (6) -** serial

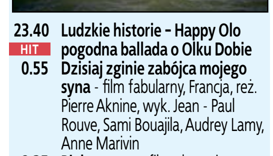

23.40 **Ludzkie historie - Happy Olo pogodna ballada o Olku Dobie** HIT
0.55 **Dzisiaj zginie zabójca mojego syna** - film fabularny, Francja, reż. Pierre Aknine, wyk. Jean - Paul Rouve, Sami Bouajila, Audrey Lamy, Anne Marivin
2.35 **Piękna para -** film obyczajowy, Niemcy, reż. Sven Taddicken, wyk. Maximilian Brückner, Luise Heyer, Florian Bartholomäi, Leonard Kunz
4.25 **Najwspanialsze zabytki starożytności -** cykl dok.
5.15 **Zakończenie programu**

POLSAT
6.00 **Nowy dzień z Polsat News**
8.40 **Malanowski i Partnerzy**
9.40 **Sekrety rodziny**
10.40 **Dlaczego ja?**
11.40 **Gliniarze**
12.50 **Wydarzenia**
13.25 **Interwencja**
13.40 **Trudne sprawy**
14.40 **Dlaczego ja?**
15.50 **Wydarzenia**, **Pogoda**
16.15 **Interwencja**
16.30 **Na ratunek 112**
17.00 **Gliniarze**
18.00 **Pierwsza miłość**
18.50 **Wydarzenia, Sport, Pogoda**
19.25 **Gość Wydarzeń**

20.05 **Anioły i demony -** thriller, USA, 2009, reż. Ron Howard, wyk. Tom Hanks, Ewan McGregor, Ayelet Zurer, Stellan Skarsgard - Robert Langdon, wykładowca na Harvardzie, znawca symboli, zostaje pilnie wezwany do położonego koło Genewy centrum badań jądrowych. Jego zadaniem jest zidentyfikowanie zagadkowego wzoru wypalonego na ciele zamordowanego fizyka. HIT
23.00 **Demonstracja siły -** film sensacyjny, USA, 2013, reż. Keoni Waxman, wyk. Steven Seagal, Ving Rhames, Danny Trejo, Bren Foster
1.10 **Strażnik granicy -** film sensacyjny, USA, 2008, reż. Isaac Florentine, wyk. Jean - Claude Van Damme, Stephen Lord, Natalie J. Robb, Gary McDonald
3.25 **Tajemnice losu**
4.40 **Disco Gramy**

TVN
5.30 **Uwaga! -** program interwencyjny
5.45 **Mango - Telezakupy**
7.00 **Kuchenne rewolucje -** program kulinarno - rozrywkowy
8.00 **Dzień Dobry TVN -** magazyn
11.35 **Doradca smaku**
11.45 **Ukryta prawda -** program obyczajowy
12.50 **Szpital -** program obyczajowy
13.50 **LAB -** serial
14.55 **Szpital -** program obyczajowy
15.55 **Kuchenne rewolucje -** program kulinarno - rozrywkowy
17.00 **LAB -** serial
18.00 **Ukryta prawda -** program obyczajowy
19.00 **Fakty**
19.25 **Uwaga! koronawirus**
19.35 **Sport**
19.45 **Pogoda**
19.50 **Raport smogowy -** informacje
19.55 **Uwaga! -** program interwencyjny
20.10 **Doradca smaku**
20.15 **Na Wspólnej -** serial
20.55 **Milionerzy**

21.30 **Chyłka - Rewizja -** serial
22.30 **Kuba Wojewódzki**
23.30 **Superwizjer -** magazyn reporterów
0.05 **Na granicy światów -** serial
1.05 **Niewierni -** serial
2.05 **MasterChef -** program rozrywkowy
3.30 **Uwaga! -** program interwencyjny
3.50 **NOC Magii**

TTV
5.30 **Fachowcy**
6.15 **Express -** informacje
6.30 **DeFacto**
7.00 **Tygodnik**
8.00 **Historie Wielkiej Wagi**
9.00 **Gogglebox. Przed telewizorem**
10.00 **Sędzia Anna Maria Wesołowska**
10.40 **SOS. Ekipy w akcji**
11.40 **Kartoteka**
12.50 **Fachowcy**
13.30 **Damy i wieśniaczki. Ukraina**
14.40 **Królowe życia -** serial
15.45 **Express, Pogoda**
16.05 **Sędzia Anna Maria Wesołowska**
16.55 **Gogglebox. Przed telewizorem**
17.45 **Express, Pogoda**
18.03 **Raport smogowy -** informacje
18.05 **Usterka**
18.35 **Złomowisko PL**
19.45 **Express, Pogoda**
20.05 **Wyburzacze**
20.55 **Usterka**
21.45 **Express, Pogoda**
22.05 **Królowe życia -** serial
22.30 **It's my life! To moje życie**
23.05 **It's my life! To moje życie**
23.35 **Ostre cięcie**
0.30 **Zagrożenie pod stopami**
1.30 **Najlepszy w mieście**
2.25 **Usterka**
3.10 **It's my life! To moje życie**
3.45 **It's my life! To moje życie**
4.15 **It's my life! To moje życie**
4.45 **It's my life! To moje życie**

TVN 7
5.00 **Mango Telezakupy**
6.40 **Kosmiczny wykop -** serial
7.00 **Szpital -** program obyczajowy
7.55 **Ukryta prawda -** program obyczajowy
10.50 **Ten moment**
11.20 **Szpital -** program obyczajowy
12.15 **Szkoła -** serial
13.15 **Sąd rodzinny -** program sądowy
14.15 **Sędzia Anna Maria Wesołowska**
15.15 **Ukryta prawda -** program obyczajowy
16.15 **Zakochani po uszy -** serial
16.50 **Brzydula -** serial
17.20 **19 + -** serial
18.25 **Kryminalni -** serial
19.30 **Zakochani po uszy -** serial
20.00 **Brzydula -** serial
20.30 **Nieuchwytny cel -** film sensacyjny, USA 1993, reż. John Woo, wyk. Jean - Claude Van Damme, Lance Henriksen, Arnold Vosloo, Yancy Butler, Kasi Lemmons, Wilford Brimley HIT
22.35 **Krucjata Bourne'a -** film sensacyjny, USA, Niemcy 2004, reż. Paul Greengrass, wyk. Matt Damon, Brian Cox, Julia Stiles, Franka Potente, Joan Allen, Karl Urban, Gabriel Mann
1.00 **Druga strona medalu -** talk show
1.35 **Druga strona medalu -** talk show
2.10 **Druga strona medalu -** talk show
2.45 **NOC Magii**

PULS
6.00 **Nash Bridges -** serial
8.00 **Lombard: Życie pod zastaw -** serial
10.00 **Kobra - oddział specjalny -** serial
12.00 **Zaklinaczka duchów -** serial
14.00 **Lombard: Życie pod zastaw -** serial
16.00 **Rodzinny interes -** serial
18.00 **Lombard: Życie pod zastaw -** serial
20.00 **Ryzykanci -** film sensacyjny, USA 1997, reż. Hark Tsui, wyk. Dennis Rodman, Jay Benedict, Jean - Claude Van Damme, Mickey Rourke, Paul Freeman HIT
21.55 **Momentum -** thriller, USA, RPA 2015, reż. Stephen S. Campanelli, wyk. Colin Moss, James Purefoy, Morgan Freeman, Olga Kurylenko
23.50 **Polowanie na czarownice -** film przygodowy, USA 2011, reż. Dominic Sena, wyk. Claire Foy, Nicolas Cage, Ron Perlman, Stephen Campbell Moore
1.45 **El Mariachi -** film sensacyjny, Meksyk, USA 1993, reż. Robert Rodriguez, wyk. Carlos Gallardo, Consuelo Gómez, Peter Marquardt, Reinol Martinez
3.15 **Wojciech Cejrowski. Boso**
3.55 **Na jedwabnym szlaku**
4.35 **Z archiwum policji**
5.00 **Rodzinny interes -** serial

STOPKLATKA
6.00 Na mojej ziemi - etiuda **6.05** Scena Śmiechu **7.05** Plebania - serial **9.05** Klara i wszystko jasne - serial **11.10** Zagadki kryminalne panny Fisher - serial **12.20** Chicago Fire - serial **13.20** Katastrofy w przestworzach **15.20** Burzliwe Seattle - film sensacyjny, USA **17.00** Chicago Fire - serial **17.55** Wojny magazynowe **19.35** Wojny kontenerowel **20.00** Zdarzenie - thriller sci - filndie **21.55** Piłkarski poker - film obyczajowy **0.05** Chloe - thriller

TV 4
6.00 Strażnik Teksasu **8.00** Nasz nowy dom **9.00** Sędzia Judy **10.25** Nowe Sekrety sąsiadów **11.25** Pamiętniki z wakacji **12.25** Święty - serial **12.55** Wzór - serial **13.55** Kobra - oddział specjalny **15.00** STOP Drogówka **16.00** Z miłości do dziecka **17.00** Nowe Sekrety sąsiadów **18.00** Policjantki i Policjanci **20.00** Sprawiedliwi - Wydział Kryminalny **21.00** Gorączka - film sensacyjny **0.35** Ucho Prezesa **0.55** Conor McGregor: Zły chłopiec - film dok.

TV6
6.00 TOP 10 Lista Przebojów **7.00** Transakcje za milion dolarów: Los Angeles **9.00** Galileo **10.00** Czysta chata **12.00** Miodowe lata **13.40** Bumerang **14.15** Policjantki i Policjanci **15.15** Detektywi w akcji **16.15** Septagon **17.15** Hawaje 5 - 0 **18.15** Miodowe lata **20.00** Galileo **21.00** Kryminalne zagadki Miami **23.00** Wywiad z wampirem - horror **1.40** Śmierć na 1000 sposobów **2.00** Benny Hill **2.40** TOP 10 Lista Przebojów

TVP SPORT
6.00 Puchar Włoch - Podsumowanie **8.05** Skoki narciarskie - PŚ, Zakopane - konkurs indywidualny **9.55** Boks - Megafights . Angulo - Kirkland **10.00** Boks - Megafights . Angulo - Kirkland **11.50** Piłka nożna - Liga Mistrzów - Skróty meczów, 6. kolejka **13.55** 4 - 4 - 2 - magazyn piłkarski **14.55** GOL - felieton **15.55** GOL - felieton **16.55** Coppa Italia - magazyn **17.25** Piłka ręczna - PGNiG Superliga kobiet. Piotrcovia - Zagłębie Lubin **19.20** Skoki narciarskie - PŚ, Zakopane - Podsumowanie **21.00** Retro TVP SPORT Skoki narciarskie - początki Małyszomanii, Harrachov 2001 **23.00** Sportowy Wieczór **23.40** Piłka nożna - Klubowe MŚ, Katar - Finał. **0.40** Piłka nożna - Klubowe MŚ, Katar - Finał. **1.55** Boks - Gala w Mulvane. J.Miller - B.Dinu **2.55** Boks - Megafights. Andre Berto - Jan Zaveck **5.15** Zakończenie programu

EUROSPORT
6.00 Tenis. Australian Open, Melbourne, Australia Ćwierćfinały kobiet **7.00** Tenis. Australian Open, Melbourne, Australia Ćwierćfinały kobiet **8.00** Tenis. Australian Open, Melbourne, Australia **9.00** Tenis. Australian Open, Melbourne, Australia **10.00** Tenis. Australian Open, Melbourne, Australia **11.00** Tenis. Australian Open, Melbourne, Australia **12.00** Biathlon. MŚ, Pokljuka Bieg indywidualny kobiet **13.45** Narciarstwo Alpejskie. MŚ, Cortina d'Ampezzo **14.45** Narciarstwo Alpejskie. MŚ, Cortina d'Ampezzo **16.00** Snooker. Home Nations Series 1. runda **19.00** Snooker. Welsh Open 1. runda **19.45** Snooker. Home Nations Series 1. runda **0.00** Tenis. Australian Open, Melbourne, Australia **1.00** Tenis. Australian Open, Melbourne, Australia Ćwierćfinały kobiet **2.00** Tenis. Australian Open, Melbourne, Australia **3.00** Tenis. Australian Open, Melbourne, Australia

POLSAT 2
6.00 Disco Gramy **7.00** Joker **8.00** Trudne sprawy **9.05** Drwale i inne opowieści Bieszczadu **9.35** Drwale i inne opowieści Bieszczadu **10.00** Na ratunek 112 **10.30** Sekrety rodziny **11.30** Dlaczego ja? **12.30** Nasz nowy dom **13.30** Świat według Kiepskich - serial komediowy **14.00** Świat według Kiepskich - serial komediowy **14.30** Świat według Kiepskich - serial komediowy **15.00** Trudne sprawy **16.00** Nasz nowy dom **17.00** Sekrety rodziny **18.00** Malanowski i Partnerzy **18.30** Malanowski i Partnerzy **19.00** Gliniarze **20.05** Wydarzenia **20.40** Gość Wydarzeń **21.10** Trudne sprawy **22.10** Dlaczego ja? **23.10** Świat według Kiepskich **23.40** Świat według Kiepskich - serial komediowy **0.10** Ślad **1.05** Zdrady **2.05** Wydarzenia **2.50** #JesteśmyDlaDzieci **3.20** Echo lasu **3.50** Trans World Sport **5.00** SuperLudzie **5.45** Telezakupy TV Okazje

SUPER POLSAT
6.00 Wydarzenia **6.40** SuperLudzie Extra **7.00** Psi patrol **7.30** Psi patrol **8.00** Kung Fu Panda: Legenda o niezwykłości **8.30** Rycerka Nella - serial animowany **9.00** Rycerka Nella - serial animowany **9.30** SpongeBob Kanciastoporty **10.00** SuperLudzie **10.30** Niania - serial komediowy **11.00** Łowcy nagród **12.00** Miasto długów **13.00** Gliniarze **14.00** Chirurdzy **15.00** TOP CHEF **16.30** Hell's Kitchen - Piekielna Kuchnia **18.00** Nasz nowy dom **19.00** Łowcy nagród **20.05** Pod presją - thriller, USA, 1996, reż. Brian Gibson, wyk. Demi Moore, Alec Baldwin, Joseph Gordon - Levitt, Anne Heche **22.40** Skąd wiesz? - komediodramat, USA, 2010, reż. James L. Brooks, wyk. Reese Witherspoon, Paul Rudd, Owen Wilson, Jack Nicholson **1.05** Twoja Twarz Brzmi Znajomo **3.00** Gliniarze **4.00** Na ratunek 112 **4.30** Na ratunek 112 **5.00** Nasz nowy dom

TVP INFO
5.35 Serwis Info, Pogoda, Serwis Sportowy co pół godziny **13.59** Serwis Info **14.29** Serwis Info **14.49** Pogoda **14.59** Serwis Info **15.29** Info Dzień **16.09** Pogoda **16.15** Koronawirus. Szczepionka **17.00** Teleexpress **17.15** Teleexpress Extra **17.30** O co chodzi - magazyn publicystyczny **18.00** Panorama **18.19** Serwis Info **18.37** O tym się mówi - magazyn **19.30** Wiadomości **19.58** Gość Wiadomości **20.13** Minęła 20ta **21.00** Nie da się ukryć - magazyn **21.25** Serwis Info **21.41** Pogoda **21.50** W tyle wizji **22.25** Serwis Info **22.30** W tyle wizji Extra **23.00** INFO Wieczór **23.30** W akcji **23.55** Serwis Info **0.03** Wiadomości **0.31** Gość Wiadomości **0.56** Pogoda **1.00** Minęła 20ta **1.55** W tyle wizji **2.30** Serwis Info **2.35** W tyle wizji Extra **3.00** Serwis dla Polonii **3.11** Pogoda **3.15** O co chodzi **3.40** Pogoda **3.45** Taśmy bezpieki - Rolnicza Solidarność

TRWAM
12.20 Sanktuaria polskie **12.35** Ludwig Maria Grignion de Montfort **13.30** Msza Święta **14.30** Póki nadzieja **15.45** Kolory Świętości **15.50** Ma się rozumieć **16.00** Informacje dnia **16.10** Jestem mamą **16.30** Kalejdoskop Młodych **16.50** Niezwykłości przyrody Nowej Zelandii **17.00** 100 cudownych miejsc na świecie **17.10** Prosto o gospodarce **17.30** Rajd Katyński **17.55** Poczet Wielkich Polaków **18.00** Anioł Pański **18.05** Informacje dnia **18.15** Rozmowy niedokończone **19.25** Święty na każdy dzień **19.30** Każdy maluch to potrafi **19.45** Modlitwa z telefonicznym udziałem dzieci **20.00** Informacje dnia **20.20** Różaniec **20.50** Myśląc Ojczyzna **21.00** Apel Jasnogórski **21.20** Informacje dnia **21.40** Polski Punkt Widzenia **22.00** Cudowne przejście przez Morze Czerwone **23.00** Konzentrationslager Stutthof **23.45** Filmowe życiorysy. Biegnę całym swoim sercem

KULTURA
7.00 Co się dzieje **7.25** Teledysk **8.00** Informacje kulturalne **8.30** Białoruski klimat **9.05** Jańcio Wodnik - film obyczajowy **11.00** Blisko, coraz bliżej - serial **12.30** Sobie król - film TVP **13.20** Bolszoj - film fabularny **14.25** Scena muzyczna - Bastarda - koncert **15.30** Chce się żyć - film obyczajowy **17.25** Czterdziestolatek - dwadzieścia lat później - serial **18.30** Informacje kulturalne **18.55** Co dalej? **19.10** Powidoki - Leo Strauss o Machiavellim - program publicystyczny **19.25** Wydarzenie aktualne **20.00** Les Ballets de Monte - Carlo. Nacho Duato, Joseph Hernandez - balet, Niemcy **21.25** Lekkie obyczaje - Nauczycielka, Słowacja, Czechy **23.10** Co dalej? - Co dalej 133 - program publicystyczny **23.30** Informacje kulturalne **0.00** Dog Days - film kr.metr. **0.20** Giuseppe w Warszawie - komedia **2.10** Kontrakt - film obyczajowy

ŚRODA, 17 LUTEGO

TVP 1

5.10 **Przysięga (352) -** serial
6.00 **Elif (918) -** serial
7.00 **Transmisja Mszy Świętej**
7.30 **Rodzinny ekspres - Chory, pomoc i rola duszpasterza**
8.00 **Wiadomości, Pogoda**
8.15 **Kwadrans polityczny**
8.35 **Ranczo s.IV (49) - Debata -** serial
9.35 **Komisarz Alex s.VII (85) - Urodzinowa niespodzianka -** serial
10.35 **Ojciec Mateusz s.XX (257) -** serial
11.25 **Kasta - Syndyk -** serial
12.00 **Wiadomości**
12.10 **Agrobiznes**
12.40 **Rok w ogrodzie Extra -** magazyn
12.55 **Cudowny świat przyrody -** serial
14.00 **Elif (919) -** serial
15.00 **Wiadomości, Pogoda**
15.15 **Alarm! -** magazyn
15.35 **Gra słów. Krzyżówka -** teleturniej
16.05 **Przysięga (353) -** serial
17.00 **Teleexpress**
17.15 **Jaka to melodia?**
17.55 **Klan (3754) -** telenowela
18.20 **Kasta - Bójka -** serial
18.55 **Jeden z dziesięciu -** teleturniej
19.25 **Sport**
19.30 **Wiadomości**
20.00 **Pogoda**
20.10 **Alarm! -** magazyn
20.25 **Leśniczówka (339) -** serial
20.55 **Piłka nożna - Liga Mistrzów. FC Porto - Juventus**
23.05 **Lekkoatletyka - Halowy mityng Copernicus Cup, Toruń**
23.40 **Historia bez tajemnic - Tadeusz Różewicz - Twarze -** film dok.
0.50 **McMafia (6) -** serial
1.55 **Funny Games U. S. -** thriller, USA, reż. Michael Haneke, wyk. Naomi Watts, Tim Roth, Brady Corbet
3.50 **wojsko - polskie.pl -** reportaż
4.15 **Chichot losu (5) - Razem czy osobno -** serial
5.00 **Zakończenie dnia**

TVP 2

5.20 **Cafe piosenka - Michał Masłoń -** talk - show
5.50 **Doktor Kleist - lekarz rodzinny (126) - Do bólu -** serial
6.50 **Kapłaństwo kobiet -** reportaż
7.20 **Familiada s.II (2300) -** teleturniej
7.55 **Pytanie na śniadanie**
10.40 **Panorama**
10.45 **Pytanie na śniadanie**
11.25 **Rodzinka.pl s.II (52) - Kociaki domowe -** serial
11.50 **Barwy szczęścia (2387) -** serial
12.30 **Koło fortuny -** teleturniej
13.15 **Kozacka miłość (52) -** serial
14.05 **Va Banque (193) -** teleturniej
14.35 **Na sygnale (230) - Maszyna do zabijania -** serial
15.10 **Górscy ratownicy (6) Iskierka nadziei -** serial
16.00 **Koło fortuny -** teleturniej
16.35 **Familiada s.II (2301) -** teleturniej
17.15 **Więzień miłości (493), Turcja**
18.00 **Panorama**
18.20 **Va Banque (194) -** teleturniej
18.45 **Kozacka miłość (53) -** serial
19.35 **Barwy szczęścia (2387) -** serial
20.05 **Barwy szczęścia (2388) -** serial
20.35 **Kulisy serialu**
20.50 **Na dobre i na złe (798) - Pęknięte serca -** serial
21.45 **Urodzona gwiazda (11) -** serial
22.45 **Stulecie Winnych s.I (7) -** serial
23.40 **Kino relaks - Miłość i inne używki -** film obyczajowy, USA, reż. Edward Zwick, wyk. Anne Hathaway, Jake Gyllenhaal, Oliver Platt, Judy Greer HIT
1.40 **Tylko jedno spojrzenie (5) -** serial
2.45 **Terroryzm. odliczanie do ataku**
3.50 **Defekt (6) -** serial
5.00 **Rodzinka.pl s.XII (229) - Denna rybka -** serial
5.25 **Zakończenie dnia**

POLSAT

6.00 **Nowy dzień z Polsat News**
8.40 **Malanowski i Partnerzy**
9.40 **Sekrety rodziny**
10.40 **Dlaczego ja?**
11.40 **Gliniarze**
12.50 **Wydarzenia**
13.25 **Interwencja**
13.40 **Trudne sprawy**
14.40 **Dlaczego ja?**
15.50 **Wydarzenia, Pogoda**
16.15 **Interwencja**
16.30 **Na ratunek 112**
17.00 **Gliniarze**
18.00 **Pierwsza miłość**
18.50 **Wydarzenia, Sport, Pogoda**
19.25 **Gość Wydarzeń**

20.00 **Kogel - mogel -** komedia obyczajowa, Polska, 1988, reż. Roman Załuski, wyk. Grażyna Błęcka - Kolska, Ewa Kasprzyk, Zdzisław Wardejn, Dariusz Siatkowski HIT
22.20 **Terminator: Ocalenie - thriller sci -** fi, USA, 2009, reż. McG, wyk. Christian Bale, Sam Worthington, Anton Yelchin, Moon Bloodgood - Akcja filmu osadzona jest w post - apokaliptycznym 2018 roku. John Connor to człowiek, którego przeznaczeniem jest prowadzić opór przeciwko Skynet i armii Terminatorów. Ale przyszłość, w którą Connor od początku wierzył, zostaje częściowo zmieniona na skutek pojawienia się Marcusa Wrighta.
0.55 **Grzanie ławy -** komedia, USA, 2006, reż. Dugan Dennis, wyk. Rob Schneider, David Spade, Jon Heder, Jon Lovitz
2.50 **Tajemnice losu**

TVN

5.45 **Mango - Telezakupy**
7.00 **Kuchenne rewolucje -** program kulinarno - rozrywkowy
8.00 **Dzień Dobry TVN -** magazyn
11.35 **Doradca smaku**
11.45 **Ukryta prawda**
12.50 **Szpital -** program obyczajowy
13.50 **LAB -** serial
14.55 **Szpital -** program obyczajowy
15.55 **Kuchenne rewolucje -** program kulinarno - rozrywkowy
17.00 **LAB -** serial
18.00 **Ukryta prawda**
19.00 **Fakty. Sport, Pogoda**
19.25 **Uwaga! koronawirus**
19.50 **Raport smogowy -** informacje
19.55 **Uwaga! -** program interwencyjny
20.10 **Doradca smaku**
20.15 **Na Wspólnej -** serial
20.55 **Milionerzy**
21.30 **Tajemnica zawodowa -** serial

22.30 **Epidemia strachu -** film sensacyjny, USA, Zjednoczone Emiraty Arabskie 2011, reż. Steven Soderbergh, wyk. Marion Cotillard, Matt Damon, Laurence Fishburne, Jude Law, Gwyneth Paltrow, Kate Winslet, Jennifer Ehle, Elliott Gould HIT
0.50 **Komórka -** film sensacyjny, USA, Niemcy 2004, reż. David R. Ellis, wyk. Kim Basinger, Chris Evans, Jason Statham, William H. Macy, Eric Christian Olsen, Matt McColm, Noah Emmerich, Jessica Biel
2.50 **Superwizjer -** magazyn reporterów
3.25 **MasterChef -** program rozrywkowy
4.45 **NOC Magii**

TTV

5.25 **Fachowcy**
6.15 **Express -** informacje
6.30 **DeFacto**
7.00 **Ukryta prawda**
8.00 **It's my life! To moje życie**
8.30 **It's my life! To moje życie**
9.00 **Gogglebox. Przed telewizorem**
10.00 **Sędzia Anna Maria Wesołowska**
10.40 **SOS. Ekipy w akcji**
11.40 **Kartoteka**
12.50 **Fachowcy**
13.30 **Damy i wieśniaczki. Ukraina**
14.40 **Królowe życia -** serial
15.45 **Express, Pogoda**
16.05 **Sędzia Anna Maria Wesołowska**
16.55 **Gogglebox. Przed telewizorem**
17.45 **Express, Pogoda**
18.03 **Raport smogowy -** informacje
18.05 **Usterka**
18.35 **Złomowisko PL**
19.45 **Express, Pogoda**
20.05 **Polski świat**
21.15 **Królowe życia -** serial
21.45 **Express, Pogoda**
22.05 **Królowe życia -** serial
22.30 **It's my life! To moje życie**
23.05 **It's my life! To moje życie**
23.40 **Gogglebox. Przed telewizorem**
0.40 **Kanapowcy**
1.40 **DeFacto Extra**
2.05 **DeFacto. Lifestyle**
2.35 **Tygodnik**
3.35 **Fobie**
4.05 **Fobie**
4.35 **Fobie**

TVN 7

5.00 **Mango Telezakupy**
6.40 **Kosmiczny wykop -** serial
7.00 **Szpital -** program obyczajowy
7.55 **Ukryta prawda -** program obyczajowy
10.50 **Ten moment**
11.20 **Szpital -** program obyczajowy
12.15 **Szkoła -** serial
13.15 **Sąd rodzinny -** program sądowy
14.15 **Sędzia Anna Maria Wesołowska**
15.15 **Ukryta prawda -** program obyczajowy
16.15 **Zakochani po uszy -** serial
16.50 **Brzydula -** serial
17.20 **19 + -** serial
18.25 **Kryminalni -** serial
19.30 **Zakochani po uszy -** serial
20.00 **Brzydula -** serial
20.35 **Everest -** film przygodowy, Islandia, USA, Wielka Brytania 2015, reż. Baltasar Kormákur, wyk. Jason Clarke, Josh Brolin, Jake Gyllenhaal, John Hawkes, Robin Wright, Emily Watson, Keira Knightley, Sam Worthington HIT
23.05 **Firefox -** film sensacyjny, USA 1982, reż. Clint Eastwood, wyk. Clint Eastwood, Freddie Jones, David Huffman, Warren Clarke, Ronald Lacey, Nigel Hawthorne
1.50 **Druga strona medalu -** talk show
2.20 **Druga strona medalu -** talk show
2.50 **NOC Magii**

PULS

6.00 **Nash Bridges -** serial
7.00 **Nash Bridges -** serial
8.00 **Lombard: Życie pod zastaw -** serial
10.00 **Kobra - oddział specjalny -** serial
11.00 **Kobra - oddział specjalny -** serial
12.00 **Zaklinaczka duchów -** serial
13.00 **Zaklinaczka duchów -** serial
14.00 **Lombard: Życie pod zastaw -** serial
16.00 **Rodzinny interes -** serial
17.00 **Rodzinny interes -** serial
18.00 **Lombard: Życie pod zastaw -** serial
20.00 **Solomon Kane: Pogromca zła -** film fantasy, Francja, Czechy, Wielka Brytania 2008, reż. Michael J. Bassett, wyk. James Purefoy, Max von Sydow, Pete Postlethwaite, Rachel Hurd - Wood HIT
22.00 **Outlander -** film przygodowy, USA 2008, reż. Howard McCain, wyk. Aidan Devine, Jack Huston, Jim Caviezel, John Hurt, Ron Perlman, Sophia Myles
0.15 **Ip Man 3 -** film biograficzny, Hongkong, Chiny 2015, reż. Yip Wai Shun, wyk. Donnie Yen, Jin Zhang, Lynn Hung, Mike Tyson
2.25 **Dyżur**
3.00 **Taki jest świat**
3.55 **Wojciech Cejrowski. Boso**
4.35 **Z archiwum policji**
5.00 **Rodzinny interes -** serial

STOPKLATKA

6.00 Mój brat Juan - etiuda **6.10** Scena Śmiechu **7.05** Plebania - serial **9.05** Klara i wszystko jasne - serial **11.10** Zagadki kryminalne panny Fisher **12.20** Chicago Fire - serial **13.20** Katastrofy w przestworzach **15.20** Mrówki w samolocie - thriller **17.00** Chicago Fire - serial **17.55** Wojny magazynowl **19.10** Wojny kontenerowe **20.00** Be Cool - komedia, USA **22.30** Formuła - komedia sensacyjna **0.10** Oddział Delta 2 - film sensacyjny, USA

TV 4

8.00 Nasz nowy dom **9.00** Sędzia Judy **10.25** Nowe Sekrety sąsiadów **11.25** Pamiętniki z wakacji **12.25** Święty - serial **12.55** Wzór - serial **13.55** Kobra - oddział specjalny **15.00** STOP Drogówka **16.00** Z miłości do dziecka **17.00** Nowe Sekrety sąsiadów **18.00** Policjantki i Policjanci **20.00** Sprawiedliwi - Wydział Kryminalny **21.00** Przyciąganie - film sci - fi, Rosja, 201 **23.50** Ucho Prezesa **0.05** Scenariusz śmierci - film sensacyjny, USA

TV6

6.00 TOP 10 Lista Przebojów **7.00** Transakcje za milion dolarów: Los Angeles **9.00** Galileo **10.00** Czysta chata **12.00** Miodowe lata **13.40** Bumerang **14.15** Policjantki i Policjanci **15.15** Detektywi w akcji **16.15** Septagon **17.15** Hawaje 5 - 0 **18.15** Miodowe lata **20.00** Galileo **21.00** Kryminalne zagadki Miami **23.00** Maruderzy - thriller, Kanada, 2016, reż. Steven C. Miller **1.15** Śmierć na 1000 sposobów **1.45** Śmierć na 1000 sposobów

TVP SPORT

5.30 Sportowy Wieczór **6.10** Piłka nożna - Puchar Hiszpanii - 1 finału - Podsumowanie **8.25** Skoki narciarskie - PŚ, Zakopane 2 - konkurs indywidualny **10.20** Boks - Megafights. Amir Khan - Lamont Peterson **13.10** Pełnosprawni **13.35** Retro TVP SPORT # 80. Skoki narciarskie - początki Małyszomanii, Harrachov 2001 **15.45** Skoki narciarskie - PŚ, Zakopane 2 - Podsumowanie **17.30** LA - Halowy mityng Copernicus Cup, Toruń **20.15** Piłka nożna - Liga Mistrzów - STUDIO **21.00** Wspinaczka sportowa - ME, Moskwa - Finał kombinacji kobiet **21.45** Piłka nożna - Liga Mistrzów - STUDIO **22.10** Wspinaczka sportowa - ME, Moskwa - Finał kombinacji mężczyzn **22.55** Piłka nożna - Liga Mistrzów - Skróty meczów 1 finału **0.35** LA - Halowy mityng Copernicus Cup, Toruń **2.45** Boks - Megafights. S.Martinez - S.Dzinziruk

EUROSPORT

6.00 Tenis. Australian Open, Melbourne, Australia Ćwierćfinały kobiet **7.00** Tenis. Australian Open, Melbourne, Australia Ćwierćfinały kobiet **8.00** Tenis. Australian Open, Melbourne, Australia **10.30** Tenis. Australian Open, Melbourne, Australia **11.30** Tenis. Australian Open, Melbourne, Australia **12.30** Narciarstwo Alpejskie. MŚ, Cortina d'Ampezzo **14.15** Biathlon. MŚ, Pokljuka, Słowenia Bieg indywidualny **16.10** Snooker. Home Nations Series 2. runda **17.10** Snooker. Home Nations Series 2. runda **19.00** Snooker. Welsh Open 2. runda **19.45** Snooker. Home Nations Series 2. runda **0.00** Narciarstwo Alpejskie. MŚ, Cortina d'Ampezzo **1.30** Tenis. Australian Open, Melbourne, Australia Ćwierćfinały kobiet **3.00** Tenis. Australian Open, Melbourne, Australia Ćwierćfinały kobiet **4.00** Tenis. Australian Open, Melbourne, Australia Półfinał singla kobiet

POLSAT 2

6.00 Disco Gramy **7.00** Joker **8.00** Trudne sprawy **9.05** Drwale i inne opowieści Bieszczadu **9.35** Drwale i inne opowieści Bieszczadu **10.00** Na ratunek 112 **10.30** Sekrety rodziny **11.30** Dlaczego ja? **12.30** Nasz nowy dom **13.30** Świat według Kiepskich - serial komediowy **14.00** Świat według Kiepskich - serial komediowy **14.30** Świat według Kiepskich - serial komediowy **15.00** Trudne sprawy **16.00** Nasz nowy dom **17.00** Sekrety rodziny **18.00** Malanowski i Partnerzy **18.30** Malanowski i Partnerzy **19.00** Gliniarze **20.05** Wydarzenia **20.40** Gość Wydarzeń **21.10** Trudne sprawy **22.10** Dlaczego ja? **23.10** Świat według Kiepskich **23.40** Świat według Kiepskich **0.10** Ślad **1.05** Zdrady **2.05** Wydarzenia **2.50** #JesteśmyDlaDzieci **3.20** Echo lasu **3.50** Magazyn Atleci **4.20** Magazyn Atleci **4.50** Magazyn Atleci **5.20** Gliniarze **5.45** Telezakupy

SUPER POLSAT

6.00 Wydarzenia **6.40** SuperLudzie Extra **7.00** Psi patrol **7.30** Psi patrol **8.00** Kung Fu Panda: Legenda o niezwykłości **8.30** Wróżkowie chrzestni **9.00** Wróżkowie chrzestni **9.30** SpongeBob Kanciastoporty **10.00** SuperLudzie **10.30** Niania **11.00** Łowcy nagród **12.00** Miasto długów **13.00** Gliniarze **14.00** Chirurdzy **15.00** TOP CHEF **16.30** Hell's Kitchen - Piekielna Kuchnia **18.00** Nasz nowy dom **19.00** Łowcy nagród **20.00** Skąd wiesz? - komediodramat, USA, 2010, reż. James L. Brooks, wyk. Reese Witherspoon, Paul Rudd, Owen Wilson, Jack Nicholson **22.30** Świat według Kiepskich **23.05** Prawdziwa historia - dramat kryminalny, USA, 2015, reż. Rupert Goold, wyk. Jonah Hill, James Franco, Felicity Jones, Maria Dizzia **1.10** Twoja Twarz Brzmi Znajomo **3.05** Gliniarze **4.00** Na ratunek 112 **4.30** Na ratunek 112 **5.00** Nasz nowy dom

TVP INFO

5.35 Serwis Info, Pogoda, Serwis Sportowy co pół godziny **5.39** Serwis Info **5.57** Agropogoda - poranek **13.59** Serwis Info **14.29** Serwis Info **14.50** Pogoda **14.59** Serwis Info **15.29** Info Dzień **16.09** Pogoda **16.15** Koronawirus. Szczepionka **17.00** Teleexpress **17.15** Teleexpress Extra **17.30** O co chodzi - magazyn publicystyczny **18.00** Panorama **18.19** Serwis Info **18.37** O tym się mówi - magazyn **19.30** Wiadomości **19.58** Gość Wiadomości **20.13** Minęła 20ta **21.00** Nie da się ukryć - magazyn **21.25** Serwis Info **21.41** Pogoda **21.50** W tyle wizji **22.25** Serwis Info **22.30** W tyle wizji Extra **23.00** INFO Wieczór **23.30** W akcji **23.55** Serwis Info **0.03** Wiadomości **0.31** Gość Wiadomości **0.56** Pogoda **1.00** Minęła 20ta **1.55** W tyle wizji **2.30** Serwis Info **2.35** W tyle wizji Extra **3.00** Serwis dla Polonii **3.11** Pogoda **3.15** O co chodzi **3.40** Taśmy bezpieki

TRWAM

11.15 Co by było, gdyby zwierzęta mówiły? **11.25** Myśląc Ojczyzna **11.40** Prosto o gospodarce **12.00** Anioł Pański **12.03** Informacje dnia **12.20** Koncert pasyjny. "Krzyżu święty nade wszystko" w wykonaniu Orkiestry Victoria **13.30** Msza Święta **14.30** Jezus od wieków upragniony **15.35** Jerash - starożytne miasto Jordanii **15.50** Ma się rozumieć **16.00** Informacje dnia **16.10** Na zdrowie **16.30** Galilejczyk - prezentuje Keith Garner **17.00** Po stronie prawdy **17.30** Liturgia Środy Popielcowej z Watykanu **19.05** Poczet Wielkich Polaków **19.10** Święty na każdy dzień **19.15** Brat Franciszek **20.00** Informacje dnia **20.20** Różaniec **20.50** Myśląc Ojczyzna **21.00** Apel Jasnogórski **21.20** Informacje dnia **21.40** Polski Punkt Widzenia **22.00** "Krzyżu Święty nade wszystko!" Historia krzyża św. Jana Pawła II **22.50** Koncert "Krzyżu święty nade wszystko"

KULTURA

7.00 Teledysk **8.05** Informacje kulturalne **8.30** Rok 2020 s.II - cykl dok. **8.55** Chce się żyć - film obyczajowy **11.00** Blisko, coraz bliżej Obcy wśród swoich. Rok 1914 - serial **12.35** Komedia to nie zabawa. Jiri Menzel - film dok. **14.10** Odkrywając Beethovena - III symfonia Es - dur op. 55 "Eroica - film dok. **15.25** Parę osób, mały czas - dramat, Polska **17.20** Czterdziestolatek - dwadzieścia lat później - Nagłe zawirowanie, czyli most - serial **18.30** Informacje kulturalne **18.50** Co dalej? - Co dalej 134 - program publicystyczny **19.10** Niedziela z...twórczością Jerzego Gruzy **20.00** Na wschód od Hollywood - Ajka - dramat, Rosja, Niemcy, Chiny, Polska, Kazachstan **22.05** Więcej niż fikcja - W rytmie Kuby - film dok. **23.40** Berlin Live - Suzanne Vega - koncert, Niemcy **0.50** Co dalej? **1.15** Informacje kulturalne **1.40** Nauczycielka, Słowacja

CZWARTEK, 18 LUTEGO

TVP 1

5.15 **Przysięga (353) -** serial
6.05 **Elif (919) -** serial
7.00 **Transmisja Mszy Świętej**
7.30 **Coś dla Ciebie -** magazyn
8.00 **Wiadomości, Pogoda**
8.15 **Kwadrans polityczny**
8.35 **Ranczo s.IV (50) - Kontratak -** serial
9.40 **Komisarz Alex s.VII (86) - W ostatniej chwili -** serial
10.35 **Ojciec Mateusz s.XX (258) - Zabójczy instynkt -** serial
11.25 **Kasta - Bójka -** serial
12.00 **Wiadomości**
12.10 **Agrobiznes**
12.30 **Agropogoda -** magazyn
12.35 **Magazyn Rolniczy**
12.55 **Cudowny świat przyrody -** serial
14.00 **Elif (920) -** serial
15.00 **Wiadomości**
15.10 **Pogoda**
15.15 **Alarm! -** magazyn
15.35 **Gra słów. Krzyżówka -** teleturniej
16.05 **Przysięga (354) -** serial
17.00 **Teleexpress**
17.15 **Jaka to melodia?**
17.55 **Klan (3755) -** telenowela
18.20 **Kasta - Naciągacz -** serial
18.55 **Jeden z dziesięciu -** teleturniej
19.25 **Sport, Wiadomości, Pogoda**
20.10 **Alarm! -** magazyn
20.30 **Leśniczówka (340) -** serial
21.00 **Sprawa dla reportera**
21.55 **Magazyn śledczy**
22.30 **Motel Polska**
23.00 **Magazyn kryminalny 997**
23.45 **Tanie Dranie - Moroz i Kłopotowski komentują świat**
0.20 **Londyńczycy (9) -** serial
1.05 **Fałszerze. Powrót sfory (13) -** serial
2.00 **Ocaleni**
2.55 **Sprawa dla reportera**
3.55 **Magazyn śledczy**
4.35 **Notacje -** cykl dok.
4.45 **Zakończenie dnia**

TVP 2

5.15 **Cafe piosenka - zespół Goose Bumps -** talk - show
5.45 **Doktor Kleist - lekarz rodzinny (127) - Miłosna gra -** serial
6.45 **Zacznij Od Nowa -** magazyn
7.20 **Familiada s.II (2301) -** teleturniej
7.55 **Pytanie na śniadanie**
10.40 **Panorama**
10.50 **Pytanie na śniadanie**
11.25 **Rodzinka.pl s.III (53) - Praca, dom, kanapki -** serial
11.50 **Barwy szczęścia (2388) -** serial
12.30 **Koło fortuny -** teleturniej
13.15 **Kozacka miłość (53) -** serial
14.05 **Va Banque (194) -** teleturniej
14.35 **Na sygnale (231) - Bestia -** serial
15.10 **Górscy ratownicy (7) - Desperacki czyn -** serial
16.00 **Koło fortuny -** teleturniej
16.35 **Familiada s.II (2302) -** teleturniej
17.15 **Więzień miłości (494), Turcja**
18.00 **Panorama**
18.20 **Va Banque (195) -** teleturniej
18.45 **Kozacka miłość (54) -** serial
19.35 **Barwy szczęścia (2388) -** serial
20.10 **Barwy szczęścia (2389) -** serial
20.55 **Na sygnale (289) - Urodziny -** serial
21.20 **Na sygnale (290) - Kto jest bardziej naiwny? -** serial
21.50 **Urodzona gwiazda (12) -** serial
22.45 **Stulecie Winnych s.I (8) -** serial
23.40 **Moonraker -** film sensacyjny, Francja, Wielka Brytania, USA, reż. Lewis Gilbert, wyk. Roger Moore, MIchael Lonsdale, Bernard Lee HIT
1.55 **Zakochani w Rzymie -** komedia romantyczna, USA, Włochy, reż. Woody Allen, wyk. Woody Allen, Alec Baldwin, Roberto Begnini, Penelope Cruz, Ellen Page
3.55 **Bez tożsamości (21) -** serial
4.45 **Art Noc - Toronzo Cannon - Rawa Blues Festival**
5.35 **Zakończenie dnia**

POLSAT

6.00 **Nowy dzień z Polsat News**
8.40 **Malanowski i Partnerzy**
9.40 **Sekrety rodziny**
10.40 **Dlaczego ja?**
11.40 **Gliniarze**
12.50 **Wydarzenia**
13.25 **Interwencja**
13.40 **Trudne sprawy**
14.40 **Dlaczego ja?**
15.50 **Wydarzenia, Pogoda**
16.15 **Interwencja**
16.30 **Na ratunek 112**
17.00 **Gliniarze**
18.00 **Pierwsza miłość**
18.50 **Wydarzenia, Sport, Pogoda**
19.25 **Gość Wydarzeń**

20.00 **Serce nie sługa -** komedia romantyczna, Polska, 2018, reż. Filip Zylber, wyk. Roma Gąsiorowska, Paweł Domagała, Magdalena Różczka, Mateusz Damięcki HIT
Film o poszukiwaniu miłości. To zabawne i przejmujące spojrzenie na współczesne związki. Związki ludzi, którzy przestali wierzyć w miłość, choć w głębi duszy, właśnie na taką prawdziwą miłość czekają.
22.10 **Moja dziewczyna wychodzi za mąż -** komedia romantyczna, USA, Wielka Brytania, 2008, reż. Paul Weiland, wyk. Patrick Dempsey, Michelle Monaghan, Kevin McKidd, Sydney Pollack
0.15 **Czarownica -** komedia romantyczna, USA, 2005, reż. Nora Ephron, wyk. Nicole Kidman, Will Ferrell, Shirley MacLaine, Michael Caine
2.40 **Tajemnice losu**

TVN

5.45 **Mango - Telezakupy**
7.00 **Kuchenne rewolucje -** program kulinarno - rozrywkowy
8.00 **Dzień Dobry TVN -** magazyn
11.35 **Doradca smaku**
11.45 **Ukryta prawda -** program obyczajowy
12.50 **Szpital -** program obyczajowy
13.50 **LAB -** serial
14.55 **Szpital -** program obyczajowy
15.55 **Kuchenne rewolucje -** program kulinarno - rozrywkowy
17.00 **LAB -** serial
18.00 **Ukryta prawda -** program obyczajowy
19.00 **Fakty**
19.25 **Uwaga! koronawirus**
19.35 **Sport**
19.45 **Pogoda**
19.55 **Uwaga! -** program interwencyjny
20.10 **Doradca smaku**
20.15 **Na Wspólnej -** serial
20.55 **Milionerzy**
21.30 **Kuchenne rewolucje -** program kulinarno - rozrywkowy

22.35 **Ocean's Thirteen -** film sensacyjny, USA 2007, reż. Steven Soderbergh, wyk. George Clooney, Brad Pitt, Matt Damon, Andy Garcia, Al Pacino, Elliott Gould, Don Cheadle, Casey Affleck, Scott Caan, Bernie Mac, Carl Reiner, Eddie Izzard, Vincent Cassel, Julian Sands HIT
1.05 **Chyłka - Rewizja -** serial
2.05 **Klinika bez tajemnic**
3.00 **Uwaga! -** program interwencyjny
3.20 **NOC Magii**

TTV

5.30 **Fachowcy**
6.15 **Express -** informacje
6.30 **DeFacto**
7.00 **Ukryta prawda**
8.00 **It's my life! To moje życie**
8.30 **It's my life! To moje życie**
9.00 **Gogglebox. Przed telewizorem**
10.00 **Sędzia Anna Maria Wesołowska**
10.40 **SOS. Ekipy w akcji**
11.40 **Kartoteka**
12.50 **Fachowcy**
13.30 **Damy i wieśniaczki. Ukraina**
14.40 **Królowe życia -** serial
15.45 **Express, Pogoda**
16.05 **Sędzia Anna Maria Wesołowska**
16.55 **Gogglebox. Przed telewizorem**
17.45 **Express, Pogoda**
18.05 **Usterka**
18.35 **Złomowisko PL**
19.45 **Express, Pogoda**
20.05 **Dżentelmeni i wieśniacy**
21.15 **Królowe życia -** serial
21.45 **Express, Pogoda**
22.05 **Królowe życia -** serial
22.30 **Polski świat**
23.35 **Damy i wieśniaczki. PL**
0.35 **Ostre cięcie**
1.25 **It's my life! To moje życie**
2.00 **It's my life! To moje życie**
2.30 **It's my life! To moje życie**
3.05 **It's my life! To moje życie**
3.35 **Usterka**
4.05 **Usterka**
4.35 **Usterka**
5.05 **Wezwij Dominika -** reality show
5.15 **Wezwij Dominika -** reality show

TVN 7

5.00 **Mango Telezakupy**
6.40 **Kosmiczny wykop -** serial
7.00 **Szpital -** program obyczajowy
7.55 **Ukryta prawda -** program obyczajowy
8.55 **Ukryta prawda -** program obyczajowy
9.50 **Ukryta prawda -** program obyczajowy
10.50 **Ten moment**
11.20 **Szpital -** program obyczajowy
12.15 **Szkoła -** serial
13.15 **Sąd rodzinny -** program sądowy
14.15 **Sędzia Anna Maria Wesołowska**
15.15 **Ukryta prawda -** program obyczajowy
16.15 **Zakochani po uszy -** serial
16.50 **Brzydula -** serial
17.20 **19 + -** serial
18.25 **Kryminalni -** serial
19.30 **Zakochani po uszy -** serial
20.00 **Brzydula -** serial
20.35 **Praktykant -** komedia, USA 2015, reż. Nancy Meyers, wyk. Robert De Niro, Anne Hathaway, Rene Russo, Anders Holm, Adam DeVine HIT
23.05 **Serenity -** film S - F, USA 2005, reż. Joss Whedon, wyk. Nathan Fillion, Gina Torres, Adam Baldwin, Alan Tudyk, Morena Baccarin, Jewel Staite, Chiwetel Eliofor
1.35 **Druga strona medalu -** talk show
2.15 **Druga strona medalu -** talk show
2.45 **NOC Magii**

PULS

6.00 **Nash Bridges -** serial
7.00 **Nash Bridges -** serial
8.00 **Lombard: Życie pod zastaw -** serial
10.00 **Kobra - oddział specjalny -** serial
11.00 **Kobra - oddział specjalny -** serial
12.00 **Zaklinaczka duchów -** serial
13.00 **Zaklinaczka duchów -** serial
14.00 **Lombard: Życie pod zastaw -** serial
16.00 **Rodzinny interes -** serial
17.00 **Rodzinny interes -** serial
18.00 **Lombard: Życie pod zastaw -** serial
20.00 **Wściekle szybcy -** komedia, USA 2015, reż. Aaron Seltzer, Jason Friedberg, wyk. Alex Ashbaugh, Andrea Navedo, Dale Pavinski, Daniel Booko, Lili Mirojnick HIT
22.00 **Asy bez kasy -** komedia, USA 2016, reż. Jared Hess, wyk. Kristen Wiig, Owen Wilson, Zach Galifianakis
23.55 **Szkoła uwodzenia 3 -** komediodramat, USA 2004, reż. Scott Ziehl, wyk. Kerr Smith, Kristina Anapau, Melissa Yvonne Lewis, Nathan Wetherington
1.30 **Menu na miarę**
2.05 **Wojciech Cejrowski. Boso**
2.40 **Taki jest świat**
3.20 **Z archiwum policji**
4.05 **Z archiwum policji**
5.00 **Rodzinny interes -** serial

STOPKLATKA

5.55 Flora - etiuda **6.05** Scena Śmiechu **7.05** Plebania - serial **9.05** Klara i wszystko jasne - serial **11.10** Zagadki kryminalne panny Fishe - serial **13.20** Katastrofy w przestworzach **15.20** Kosmiczna katastrofa - thriller sci - fi **17.00** Chicago Fire - serial **17.55** Wojny magazynowe **19.10** Wojny kontenerowe **20.00** Z archiwum X: Pokonać przyszłość - thriller sci - fi **22.20** Niemoralna propozycja - melodramat **0.50** Pani z przedszkola - komedia

TV 4

6.00 Strażnik Teksasu **8.00** Nasz nowy dom **9.00** Sędzia Judy **10.25** Nowe Sekrety sąsiadów **11.25** Pamiętniki z wakacji **12.25** Święty - serial **12.55** Wzór - serial **13.55** Kobra - oddział specjalny **15.00** STOP Drogówka **16.00** Z miłości do dziecka **17.00** Nowe Sekrety sąsiadów **18.00** Policjantki i Policjanci **20.00** Sprawiedliwi - Wydział Kryminalny **21.00** Anioł stróż - komedia sensacyjna **23.10** Ucho Prezesa **23.35** Śmierć na 1000 sposobów

TV6

6.00 TOP 10 Lista Przebojów **7.00** Transakcje za milion dolarów: Los Angeles **9.00** Galileo **10.00** Czysta chata **12.00** Miodowe lata **13.40** Bumerang **14.15** Policjantki i Policjanci **15.15** Detektywi w akcji **16.15** Septagon **17.15** Hawaje 5 - 0 **18.15** Miodowe lata **20.00** Galileo **21.00** Kryminalne zagadki Miami **23.00** Nimfa - horror, Serbia, 2014, reż. Milan Todorovic, wyk. Kristina Klebe, Franco Nero, Natalie Burn **1.05** Śmierć na 1000 sposobów

TVP SPORT

5.25 Boks - Gala PZB Suzuki Boxing Night, Lublin **7.50** Retro TVP SPORT skoki narciarskie - początki Małyszomanii, Harrachov 2001 **9.55** Skoki narciarskie - PŚ, Zakopane 2 - Podsumowanie **11.35** studio - skoki narciarskie - PŚ, Rasnov - kwalifikacje **13.25** Strongman - World's Strongest Man 2002 - finał - Pudzianowski **14.30** LA - Halowy mityng Copernicus Cup, Toruń **16.45** skoki narciarskie - PŚ, Rasnov - kwalifikacje **17.45** Piłka nożna - Liga Mistrzów. FC Porto - Juventus Turyn **19.55** Piłka nożna - Liga Mistrzów - Skróty meczów 1 finału **21.25** Ring TVP Sport **22.25** Sportowy Wieczór **23.00** Koszykówka - Eliminacje ME 2021 mężczyzn. Hiszpania - Polska **0.50** Boks - Gala w Londynie. A.Joshua - A.Powietkin **1.50** Boks - Gala w San Antonio. G.Davis - J.Santa Cruz **5.15** Zakończenie dnia

EUROSPORT

6.00 Tenis. Australian Open, Melbourne Półfinał singla kobiet **9.30** Tenis. Australian Open, Melbourne **12.30** Narciarstwo Alpejskie. MŚ, Cortina d'Ampezzo Gigant kobiet, 1. przejazd **13.20** Narciarstwo Alpejskie. MŚ, Cortina d'Ampezzo Gigant kobiet, 2. przejazd **15.00** Biathlon. MŚ, Pokljuka Supermikst **15.55** Snooker. Home Nations Series 3. runda **18.00** Narciarstwo Alpejskie. MŚ, Cortina d'Ampezzo Gigant kobiet, 2. przejazd **19.00** Snooker. Welsh Open 3. runda **19.45** Snooker. Home Nations Series 4. runda **0.00** Narciarstwo Alpejskie. MŚ, Cortina d'Ampezzo Gigant kobiet, 1. przejazd **0.45** Narciarstwo Alpejskie. MŚ, Cortina d'Ampezzo Gigant kobiet, 2. przejazd **1.30** Tenis. Australian Open, Melbourne, Australia Półfinał singla kobiet **3.00** Tenis. Australian Open, Melbourne, Australia Półfinał singla kobiet **4.30** Tenis. Australian Open, Melbourne

POLSAT 2

6.00 Disco Gramy **7.00** Joker **8.00** Trudne sprawy **9.05** Drwale i inne opowieści Bieszczadu **9.35** Drwale i inne opowieści Bieszczadu **10.00** Na ratunek 112 **10.30** Sekrety rodziny **11.30** Dlaczego ja? **12.30** Nasz nowy dom **13.30** Świat według Kiepskich - serial komediowy **14.00** Świat według Kiepskich - serial komediowy **14.30** Świat według Kiepskich - serial komediowy **15.00** Trudne sprawy **16.00** Nasz nowy dom **17.00** Sekrety rodziny **18.00** Malanowski i Partnerzy **18.30** Malanowski i Partnerzy **19.00** Gliniarze **20.05** Wydarzenia **20.35** Gość Wydarzeń **21.10** Trudne sprawy **22.10** Dlaczego ja? **23.10** Świat według Kiepskich - serial komediowy **23.40** Świat według Kiepskich - serial komediowy **0.10** Ślad **1.05** Zdrady **2.05** Wydarzenia **2.50** #JesteśmyDlaDzieci **3.20** Echo lasu **3.50** SuperLudzie **4.55** SuperLudzie **5.45** Telezakupy TV Okazje

SUPER POLSAT

6.00 Wydarzenia **6.40** SuperLudzie Extra **7.00** Psi patrol **7.30** Psi patrol **8.00** Kung Fu Panda: Legenda o niezwykłości **8.30** Wróżkowie chrzestni **9.00** Wróżkowie chrzestni **9.30** SpongeBob Kanciastoporty **10.00** SuperLudzie **10.30** Niania - serial **11.00** Łowcy nagród **12.00** Miasto długów **13.00** Gliniarze **14.00** Chirurdzy **15.00** TOP CHEF **16.30** Hell's Kitchen - Piekielna Kuchnia **18.00** Nasz nowy dom **19.00** Łowcy nagród **20.00** Prawdziwa historia - dramat kryminalny, USA, 2015, reż. Rupert Goold, wyk. Jonah Hill, James Franco, Felicity Jones, Maria Dizzia **22.10** Świat według Kiepskich **23.00** Piła 2 - horror, USA, 2005, reż. Darren Lynn Bousman, wyk. Donnie Wahlberg, Shawnee Smith, Tobin Bell, Glenn Plummer **1.00** Twoja Twarz Brzmi Znajomo **3.00** Gliniarze **4.00** Na ratunek 112 **4.30** Na ratunek 112 **5.00** Nasz nowy dom

TVP INFO

5.35 Serwis Info, Pogoda, Serwis Sportowy co pół godziny **13.59** Serwis Info **14.29** Serwis Info **14.49** Pogoda **14.59** Serwis Info **15.29** Info Dzień **16.10** Pogoda **16.15** Koronawirus. Szczepionka **17.00** Teleexpress **17.15** Teleexpress Extra **17.30** O co chodzi - magazyn publicystyczny **18.00** Panorama **18.19** Serwis Info **18.37** O tym się mówi - magazyn **19.30** Wiadomości **19.58** Gość Wiadomości **20.13** Minęła 20ta **21.00** Nie da się ukryć - magazyn **21.25** Serwis Info **21.41** Pogoda **21.50** W tyle wizji **22.25** Serwis Info **22.30** W tyle wizji Extra **23.00** INFO Wieczór **23.30** W akcji **23.55** Serwis Info **0.03** Wiadomości **0.31** Gość Wiadomości **0.56** Pogoda **1.00** Minęła 20ta **1.55** W tyle wizji **2.30** Serwis Info **2.35** W tyle wizji Extra **3.00** Serwis dla Polonii **3.11** Pogoda **3.15** O co chodzi - magazyn publicystyczny **3.40** Filmy Dokumentalne TVP INFO

TRWAM

12.20 Po stronie prawdy **12.50** Wyszyński - historia **13.20** Przegląd katolickiego tygodnika "Niedziela" **13.30** Msza Święta **14.30** Brat Franciszek **15.15** Duszpasterz **15.40** 100 cudownych miejsc na świecie **15.50** Ma się rozumieć **16.00** Informacje dnia **16.10** Z wędką nad wodę **16.35** Porady Medyczne Bonifratrów **17.00** Akademia pro - life **17.05** Narodowe Sanktuarium Maryjne w Subukia **17.25** Święty na każdy dzień **17.30** Odpowiedzialni za Kościół **17.55** Poczet Wielkich Polaków **18.00** Anioł Pański **18.05** Informacje dnia **18.15** Rozmowy niedokończone **19.25** Święty na każdy dzień **19.30** Przyjaciele i bohaterowie **20.00** Informacje dnia **20.20** Różaniec **20.50** Głos Polski **21.00** Apel Jasnogórski **21.20** Informacje dnia **21.40** Polski Punkt Widzenia **22.00** Moja Fatima **22.30** Z wędką nad wodę **23.00** Telewizyjny Uniwersytet Biblijny IX rok

KULTURA

7.00 Teledysk **8.00** Informacje kulturalne **8.25** Tamte lata, tamte dni - Magdalena Zawadzka **9.00** Parę osób, mały czas - dramat **11.00** Blisko, coraz bliżej - serial **12.20** Pożegnanie z Alaską - film dok. **13.55** Śladami wielkich kompozytorów - Śladami Masseneta **15.00** Urodzeni artyści - Jerzy i Jakub Turbasa **15.35** C'est La Vie - film anim. **15.45** Panopticum - film anim. **15.55** Kurara - dramat **17.20** Czterdziestolatek - dwadzieścia lat później - serial **18.30** Informacje kulturalne **18.55** Co dalej? **19.15** Notes Ryski. Śladem linii Wacława Szpakowskiego **19.30** Którędy po sztukę - Dyptyk Winterfeldów **19.40** Rzecz Polska - Fotel 366 Józefa Chierowskiego **20.00** Tego się nie wytnie - talk - show **21.25** Noce Cabirii - dramat **23.30** Tego się nie wytnie EKSTRA **23.50** Scena muzyczna - Bastarda - koncert **1.05** Co dalej?

PIĄTEK, 19 LUTEGO

TVP 1
5.10 **Przysięga (354) -** serial
6.00 **Elif (920) -** serial
7.00 **Transmisja Mszy Świętej**
7.30 **Agape -** magazyn
8.00 **Wiadomości, Pogoda**
8.15 **Kwadrans polityczny**
8.40 **Ranczo s.IV (51) - Fałszerze uczuć -** serial
9.40 **Komisarz Alex s.VII (87) - Twist -** serial
10.35 **Ojciec Mateusz s.XX (259) - Zły los -** serial
11.25 **Kasta - Naciągacz -** serial
12.00 **Wiadomości**
12.10 **Agrobiznes**
12.35 **Magazyn Rolniczy**
12.55 **Cudowny świat przyrody -** serial
14.00 **Skoki Narciarskie - PŚ w Rasnovie -** konkurs drużynowy
15.15 **Wiadomości**
15.25 **Skoki Narciarskie - PŚ w Rasnovie -** konkurs drużynowy
17.00 **Teleexpress**
17.15 **Jaka to melodia?**
17.55 **Klan (3756) -** telenowela
18.20 **Kasta - Klauzula -** serial
18.55 **Jeden z dziesięciu -** teleturniej
19.25 **Sport, Wiadomości, Pogoda**
20.10 **Alarm! -** magazyn
20.30 **Leśniczówka (341) -** serial
21.05 **Ojciec Mateusz s.XXII (285) - Panna na wydaniu -** serial
21.55 **Blondynka s.IX (106) -** serial
22.40 **Blondynka s. IX. Kulisy serialu**
22.55 **Motylem jestem czyli romans**
HIT **40 - latka -** komedia, Polska, reż. Jerzy Gruza, wyk. Andrzej Kopiczyński, Irena Jarocka, Irena Kwiatkowska, Anna Seniuk
0.40 **Jak dogryźć mafii -** film fabularny, USA, reż. Mark Cullen, wyk. Bruce Willis, John Goodman
2.20 **S. W. A. T. - Jednostka specjalna. s.II (27) -** serial
3.15 **Godziny grozy (5) -** serial
4.10 **Notacje -** cykl dok.
4.20 **Zakończenie dnia**

TVP 2
5.15 **Cafe piosenka - Małgorzata Bernatowicz -** talk - show
5.45 **Doktor Kleist - lekarz rodzinny (128) - Ważne decyzje -** serial
6.45 **Anna Dymna - spotkajmy się - Anna Charko**
7.20 **Familiada s.II (2302) -** teleturniej
7.55 **Pytanie na śniadanie**
10.40 **Panorama**
10.45 **Pytanie na śniadanie**
11.25 **Zacznij Od Nowa -** magazyn
11.50 **Barwy szczęścia (2389) -** serial
12.30 **Koło fortuny -** teleturniej
13.15 **Kozacka miłość (54) -** serial
14.05 **Va Banque (195) -** teleturniej
14.35 **Na sygnale (232) - Póki śmierć nas nie rozłączy -** serial
15.10 **Górscy ratownicy (8) - Fałszywy trop -** serial
16.00 **Koło fortuny -** teleturniej
16.35 **Familiada -** teleturniej
17.15 **Więzień miłości (495), Turcja**
18.00 **Panorama**
18.20 **Va Banque (196) -** teleturniej
18.45 **Kozacka miłość (55) -** serial
19.35 **Barwy szczęścia (2389) -** serial
20.10 **Barwy szczęścia (2390) -** serial
20.45 **Przepis dnia -** magazyn kulinarny
20.55 **Postaw na milion -** teleturniej
21.50 **Anything goes. Ale jazda! -** program rozrywkowy
22.45 **Hity wszech czasów -** magazyn muzyczny
23.50 **Życie Carlita -** film sensacyjny,
HIT USA, reż. Brian De Palma, wyk. Al Pacino, Penelope Ann Miller, John Leguizamo, Luis Guzman
2.20 **Miłość i inne używki -** film obyczajowy, USA, reż. Edward Zwick, wyk. Anne Hathaway, Jake Gyllenhaal, Oliver Platt, Judy Greer
4.20 **Rodzinka.pl s.XII (232) - Wilgotna Szeherezada -** serial
4.50 **Rodzinka.pl s.XII (233) - Przeszłości nie zmienisz -** serial
5.15 **Zakończenie dnia**

POLSAT
6.00 **Nowy dzień z Polsat News**
8.40 **Malanowski i Partnerzy**
9.10 **Malanowski i Partnerzy**
9.40 **Sekrety rodziny**
10.40 **Dlaczego ja?**
11.40 **Gliniarze**
12.50 **Wydarzenia**
13.25 **Interwencja**
13.40 **Trudne sprawy**
14.40 **Dlaczego ja?**
15.50 **Wydarzenia, Pogoda**
16.15 **Interwencja**
16.30 **Na ratunek 112**
17.00 **Gliniarze**
18.00 **Pierwsza miłość**
18.50 **Wydarzenia, Sport, Pogoda**
19.25 **Gość Wydarzeń**
20.00 **Kraina lodu -** film animowany

22.30 **Logan -** film sci - fi, USA, Kanada,
HIT 2017, reż. James Mangold, wyk. Hugh Jackman, Patrick Stewart, Dafne Keen, Boyd Holbrook - Mutanci niemal wyginęli, a ci, którzy przeżyli zmuszeni zostali do ukrywania swoich mocy. Zmęczony życiem Logan opiekuje się schorowanym Profesorem X w kryjówce przy granicy meksykańskiej. Pewnego dnia nieznajoma prosi by zaopiekował się Laurą - młodą mutantką ściganą przez tajemniczą organizację. Czy Logan da radę ochronić dziewczynę, z którą ma więcej wspólnego niż mu się wydaje?
1.30 **Wróg u bram -** dramat wojenny, USA, Wielka Brytania, Niemcy, Irlandia, 2001, reż. Jean - Jacques Annaud, wyk. Jude Law, Ed Harris, Bob Hoskins, Rachel Weisz

TVN
5.45 **Mango - Telezakupy**
7.00 **Kuchenne rewolucje -** program kulinarno - rozrywkowy
8.00 **Dzień Dobry TVN -** magazyn
11.35 **Doradca smaku**
11.45 **Ukryta prawda -** program obyczajowy
12.50 **Szpital -** program obyczajowy
13.50 **LAB -** serial
14.55 **Szpital -** program obyczajowy
15.55 **Kuchenne rewolucje -** program kulinarno - rozrywkowy
17.00 **LAB -** serial
18.00 **Ukryta prawda -** program obyczajowy
19.00 **Fakty**
19.25 **Uwaga! koronawirus**
19.35 **Sport**
19.45 **Pogoda**
19.55 **Uwaga! -** program interwencyjny

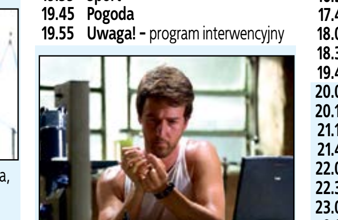

20.05 **Niesamowity Hulk -** film przygo-
HIT dowy, USA 2008, reż. Louis Leterrier, wyk. Edward Norton, Liv Tyler, Tim Roth, William Hurt, Tim Blake Nelson, Ty Burrell
22.25 **Wejście smoka -** film sensacyjny, USA 1973, reż. Robert Clouse, wyk. Bruce Lee, John Saxon, Shih Kien, Jim Kelly, Bob Wall
0.35 **25 lat niewinności. Sprawa Tomka Komendy -** kulisy filmu
1.10 **Kuba Wojewódzki**
2.10 **Kuchenne rewolucje -** program kulinarno - rozrywkowy
3.15 **Uwaga! -** program interwencyjny
3.30 **NOC Magii**

TTV
5.30 **Fachowcy**
6.15 **Express -** informacje
6.30 **DeFacto**
7.00 **Ukryta prawda -** program obyczajowy
8.00 **Tygodnik**
9.00 **Gogglebox. Przed telewizorem**
10.00 **Sędzia Anna Maria Wesołowska**
10.40 **SOS. Ekipy w akcji**
11.40 **Kartoteka**
12.45 **Mania sprzątania -** serial
13.45 **Damy i wieśniaczki. Ukraina**
14.50 **DeFacto. Bosacka**
15.05 **MądrzeJEMY z Katarzyną Bosacką**
15.45 **Express, Pogoda**
16.05 **Sędzia Anna Maria Wesołowska**
16.55 **Gogglebox. Przed telewizorem**
17.45 **Express, Pogoda**
18.05 **Usterka**
18.35 **Złomowisko PL**
19.45 **Express, Pogoda**
20.05 **Sport**
20.10 **Gogglebox. Przed telewizorem**
21.15 **Królowe życia -** serial
21.45 **Express, Pogoda**
22.05 **Królowe życia -** serial
22.30 **Królowe życia -** serial
23.00 **Królowe życia -** serial
0.00 **Damy i wieśniaczki. Za granicą**
1.00 **Gogglebox. Przed telewizorem**
1.35 **Seks -** wypadki
2.35 **Klub drugich żon**
3.30 **Prawie rozwiedzeni**
4.35 **Sędzia Anna Maria Wesołowska**

TVN 7
5.00 **Mango Telezakupy**
6.40 **Kosmiczny wykop -** serial
7.00 **Szpital -** program obyczajowy
7.55 **Ukryta prawda -** program obyczajowy
8.55 **Ukryta prawda -** program obyczajowy
10.50 **Ten moment**
11.20 **Szpital -** program obyczajowy
12.15 **Szkoła -** serial
13.15 **Sąd rodzinny -** program sądowy
14.15 **Sędzia Anna Maria Wesołowska**
15.15 **Ukryta prawda -** program obyczajowy
16.15 **Zakochani po uszy -** serial
16.50 **Brzydula -** serial
17.10 **19 + -** serial
18.15 **Sprzątaczki -** program obyczajowy
19.00 **Ukryta prawda -** program obyczajowy
20.00 **Brzydula -** serial
20.30 **Wygrać miłość -** komedia roman-
HIT tyczna, USA 2010, reż. Sanaa Hamri, wyk. Queen Latifah, Common, Paula Patton, James Pickens Jr, Phylicia Rashad, Pam Grier
22.45 **Dowód życia -** film sensacyjny, USA 2000, reż. Taylor Hackford, wyk. Meg Ryan, Russell Crowe, David Morse, Pamela Reed, David Caruso, Anthony Heald
1.30 **Druga strona medalu -** talk show
2.05 **NOC Magii**

PULS
6.00 **Nash Bridges -** serial
7.00 **Nash Bridges -** serial
8.00 **Lombard: Życie pod zastaw -** serial
10.00 **Kobra - oddział specjalny -** serial
11.00 **Kobra - oddział specjalny -** serial
12.00 **Zaklinaczka duchów -** serial
13.00 **Zaklinaczka duchów -** serial
14.00 **Lombard: Życie pod zastaw -** serial
16.00 **Rodzinny interes -** serial
17.00 **Rodzinny interes -** serial
18.00 **Lombard: Życie pod zastaw -** serial
20.00 **Liberator 2 -** film sensacyjny, USA
HIT 1995, reż. Geoff Murphy, wyk. Eric Bogosian, Katherine Heigl, Morris Chestnut, Steven Seagal
22.00 **Replikant -** film sci - fi, USA 2001, reż. Ringo Lam, wyk. Catherine Dent, Ian Robison, Jean - Claude Van Damme, Michael Rooker
0.00 **Brudna kasa -** film akcji, USA 2020, reż. Christian Sesma, wyk. Luke Goss, Mike Hatton, Nick Vallelonga, Val Kilmer
1.30 **Castle -** serial
2.25 **Dyżur**
3.20 **Wojciech Cejrowski. Boso**
3.55 **Na jedwabnym szlaku**
4.35 **Z archiwum policji**
5.00 **Dyżur**
5.35 **Dyżur**

STOPKLATKA
6.00 Scena Śmiechu **7.00** Dom - serial **8.55** Stawka większa niż życie cz. 3 - 4 - serial **11.45** Miś - komedia, Polska **14.05** Sherlock: upiorna panna młoda - serial **16.00** Hudson i Rex sezon 1 - Transmisja z żałoby - serial **17.00** Hudson i Rex sezon 1 - Sekta - serial **17.55** Wojny magazynowe sezon 1 - serial **18.30** Wojny magazynowe **20.00** Kate i Leopold - komedia romantyczna, USA **22.30** Nie oddychaj horror - thriller, USA

TV 4
6.00 Strażnik Teksasu **8.00** Nasz nowy dom **9.00** Sędzia Judy **10.25** Nowe Sekrety sąsiadów **11.25** Pamiętniki z wakacji **12.25** Wspaniali ludzie **12.55** Wzór - serial **13.55** Kobra - oddział specjalny **15.00** STOP Drogówka **16.00** Z miłości do dziecka **17.00** Nowe Sekrety sąsiadów **18.00** Policjantki i Policjanci **20.00** Święty - serial **21.00** Gwiazdy Kabaretu **22.00** Sprawiedliwi - Wydział Kryminalny **0.05** Dom woskowych ciał - horror, USA

TV6
6.00 TOP 10 Lista Przebojów **7.00** Transakcje za milion dolarów: Nowy Jork **9.00** Galileo **10.00** Czysta chata **12.00** Miodowe lata **13.40** Bumerang **14.15** Policjantki i Policjanci **15.15** Detektywi w akcji **16.15** Septagon **17.15** Hawaje 5 - 0 **18.15** Miodowe lata **20.00** Galileo **21.00** CSI: Kryminalne zagadki Nowego Jorku **23.00** Dancing with the Stars. Taniec z Gwiazdami **0.55** Śmierć na 1000 sposobów **1.25** Śmierć na 1000 sposobów

TVP SPORT
6.15 LA - Halowy mityng Copernicus Cup, Toruń **8.30** Piłka nożna - Liga Mistrzów - Skróty meczów **10.15** studio - Skoki narciarskie kobiet - PŚ, Rasnov - konkurs indywidualny **10.25** Skoki narciarskie kobiet - PŚ, Rasnov - konkurs indywidualny **12.45** Strongman - World's Strongest Man 2003 - finał - Pudzianowsk **13.45** studio - Skoki narciarskie - PŚ, Rasnov - konkurs indywidualny mężczyzn **14.10** Skoki narciarskie - PŚ, Rasnov - konkurs indywidualny mężczyzn **16.40** Coppa Italia - magazyn **17.15** Jeździectwo - skoki przez przeszkody - Cavaliada, Poznań **20.00** studio - koszykówka - Eliminacje ME mężczyzn, Gliwice. Polska - Hiszpania **20.30** Koszykówka - Eliminacje ME mężczyzn, Gliwice. Polska - Hiszpania **22.45** Sportowy Wieczór **23.25** Skoki narciarskie - PŚ, Rasnov - Konkurs indywidualny mężczyzn

EUROSPORT
6.00 Tenis. Australian Open, Melbourne, Australia Kobiety gra podwójna - finał **7.00** Tenis. Australian Open, Melbourne, Australia Kobiety gra podwójna - finał **8.00** Tenis. Australian Open, Melbourne, Australia **9.30** Tenis. Australian Open, Melbourne, Australia **10.30** Tenis. Australian Open, Melbourne, Australia **11.30** Tenis. Australian Open, Melbourne, Australia **12.30** Narciarstwo Alpejskie. MŚ, Cortina d'Ampezzo **13.20** Narciarstwo Alpejskie. MŚ, Cortina d'Ampezzo **15.00** Snooker. Home Nations Series Ćwierćfinały **19.00** Snooker. Welsh Open Ćwierćfinały **19.45** Snooker. Home Nations Series Ćwierćfinały **23.00** Tenis. Australian Open, Melbourne, Australia **0.00** Narciarstwo Alpejskie. MŚ, Cortina d'Ampezzo **0.45** Narciarstwo Alpejskie. MŚ, Cortina d'Ampezzo **1.30** Tenis. Australian Open, Melbourne, Australia

POLSAT 2
6.00 Disco Gramy **7.00** Joker **8.00** Trudne sprawy **9.05** Drwale i inne opowieści Bieszczadu **9.35** Drwale i inne opowieści Bieszczadu **10.00** Na ratunek 112 **10.30** Sekrety rodziny **11.30** Dlaczego ja? **12.30** Nasz nowy dom **13.30** Świat według Kiepskich **14.00** Świat według Kiepskich **14.30** Świat według Kiepskich **15.00** Trudne sprawy **16.00** Nasz nowy dom **17.00** Sekrety rodziny **18.00** Malanowski i Partnerzy **18.30** Malanowski i Partnerzy **19.00** Gliniarze **20.05** Wydarzenia **20.40** Gość Wydarzeń **21.10** Bez skrupułów **22.10** Bez skrupułów **23.10** Strażnik granicy - film sensacyjny, USA, 2008, reż. Isaac Florentine, wyk. Jean - Claude Van Damme, Stephen Lord, Natalie J. Robb, Gary McDonald **1.10** Kabaretowa Ekstraklasa **2.05** Wydarzenia **2.50** #JesteśmyDlaDzieci **3.20** Echo lasu **3.50** Magazyn Atleci **5.20** Gliniarze **5.45** Telezakupy TV Okazje

SUPER POLSAT
6.00 Wydarzenia **6.40** SuperLudzie Extra **7.00** Psi patrol **8.00** Kung Fu Panda: Legenda o niezwykłości **8.30** Wróżkowie chrzestni **9.30** SpongeBob Kanciastoporty **10.00** Misja Weteran **10.30** Świat według Kiepskich **11.00** Łowcy nagród **12.00** SuperLudzie **13.00** Gliniarze **14.00** Chirurdzy **15.00** TOP CHEF **16.30** Hell's Kitchen - Piekielna Kuchnia **18.00** Nasz nowy dom **19.00** Łowcy nagród **20.00** Terminator: Ocalenie - thriller sci - fi, USA, 2009, reż. McG **22.25** Świat według Kiepskich **23.00** Snajper: Reguły wojny - film sensacyjny, USA, 2016, reż. Fred Olen Ray, wyk. Steven Seagal, Rob Van Dam, Tim Abell, Charlene Amoia **0.55** Gdzie jest generał - komedia wojenna, Polska, 1963, reż. Tadeusz Chmielewski, wyk. Jerzy Turek, Elżbieta Czyżewska, Bolesław Płotnicki, Stanisław Milski **3.00** Gliniarze **4.00** Polacy za granicą **5.00** Nasz nowy dom

TVP INFO
5.35 Serwis Info, Pogoda, Serwis Sportowy co pół godziny **13.59** Serwis Info **14.29** Serwis Info **14.50** Pogoda **14.59** Serwis Info **15.29** Info Dzień **16.09** Pogoda **16.15** Koronawirus. Szczepionka **17.00** Teleexpress **17.15** Teleexpress Extra **17.30** O co chodzi - magazyn publicystyczny **18.00** Panorama **18.19** Serwis Info **18.37** O tym się mówi - magazyn **19.30** Wiadomości **19.58** Gość Wiadomości **20.13** Forum - program publicystyczny **21.00** Nie da się ukryć - magazyn **21.25** Serwis Info **21.41** Pogoda **21.50** W tyle wizji **22.25** Serwis Info **22.30** W tyle wizji Extra **23.00** INFO Wieczór **23.30** W akcji **23.55** Serwis Info **0.03** Wiadomości **0.31** Gość Wiadomości **0.56** Pogoda **1.00** Forum - program publicystyczny **1.55** W tyle wizji **2.30** Serwis Info **2.35** W tyle wizji Extra **3.00** Serwis dla Polonii **3.11** Pogoda **3.15** O co chodzi

TRWAM
13.00 Hwange **13.10** Aktywna zima **13.30** Msza Święta **14.30** Zrozumieć Antycywilizację **14.55** Słowo Życia **15.00** Koronka do Bożego Miłosierdzia **15.20** Mocni w wierze **15.50** Ma się rozumieć **16.00** Informacje dnia **16.10** Siódmy sakrament **16.35** Świat na wyciągnięcie ręki. **17.00** Droga Krzyżowa **17.30** Antykulkura III **17.55** Poczet Wielkich Polaków **18.00** Anioł Pański **18.05** Informacje dnia **18.15** Westerplatte Młodych **18.55** Przegląd katolickiego tygodnika "Niedziela" **19.00** Warto zauważyć... **19.30** Opowieści Theo **19.45** Modlitwa z telefonicznym udziałem dzieci **20.00** Informacje dnia **20.20** Różaniec **20.50** Myśląc Ojczyzna **21.00** Apel Jasnogórski **21.20** Informacje dnia **21.40** Polski Punkt Widzenia **22.00** Ziemia Obiecana **22.45** Siostry Magdalenki od Pokuty **23.45** 100 cudownych miejsc na świecie **23.55** Kolory Świętości

KULTURA
8.15 Informacje kulturalne **8.45** Powidoki - Leo Strauss o Machiavellim **9.00** Notes Ryski. Śladem linii Wacława Szpakowskiego **9.20** Którędy po sztukę - Dyptyk Winterfeldów **9.30** Kurara - dramat, Japonia **11.00** Blisko, coraz bliżej Niepokój i gniew. Rok 1919 - serial **12.15** Czarna suknia - film TVP **13.15** Sami Yaffa na tropie dźwięków - Indonezja **15.15** Salvatore Giuliano, Włochy **17.30** Czterdziestolatek - dwadzieścia lat później - serial **18.30** Informacje kulturalne **18.55** Co dalej? **19.15** Którędy po sztukę - Mehoffer - magazyn **19.25** Antyfonie - Kuba Anatol Malinowski & Enjoy Life - film dok. **20.00** Strzały po zmierzchu - Ostatnia walka Apacza - western, USA **21.35** Tego się nie wytnie - talk - show **23.25** Gomorra s.III - serial **0.20** Łuska - film anim. **0.25** Samotność - film anim. **0.30** W oddali - film anim.

SOBOTA, 20 LUTEGO

TVP 1
5.05 **Klan (3752 - 3753) -** telenowela
6.00 **Sprawa dla reportera**
7.00 **Transmisja Mszy Świętej**
7.35 **Rok w ogrodzie**
8.15 **wojsko - polskie.pl (139) -** reportaż
8.40 **Pełnosprawni (392) -** magazyn
9.10 **Magazyn śledczy**
9.40 **Skoki Narciarskie - PŚ w Rasnovie**
12.10 **Terytorium Apaczów -** western, USA, reż. Ray Nazarro, wyk. Rory Calhoun, Barbara Bates, John Dehner, Carolyn Craig
13.25 **Japonia - inspirujące krajobrazy, Dolina Chomonkyo -** film dok.
13.45 **Okrasa łamie przepisy - Konfitura z zielonych orzechów**
14.15 **Z pamięci - Role filmowe, cz. 3 -** felieton
14.25 **Przyrodnik na tropie - Borowik**
15.00 **Koronka do Miłosierdzia Bożego**
15.25 **Zakochaj się w Polsce (184) - Brodnica -** magazyn
15.55 **Blondynka s.IX (106) - Chwila prawdy -** serial
17.00 **Teleexpress, Pogoda**
17.30 **Jaka to melodia?**
18.25 **Sanatorium miłości s.III (7) -** reality show
19.25 **Sport, Wiadomości, Pogoda**
20.10 **Alarm! -** magazyn
20.35 **Komisarz Alex s.XV (183) - Oliwier -** serial
21.30 **Hit na sobotę - Wróg numer**
HIT **jeden -** dramat sensacyjny, USA, reż. Kathryn Bigelow, wyk. Jessica Chastain, Jason Clark, Joel Edgerton, Jennifer Ehle
0.15 **Motylem jestem czyli romans 40 - latka -** komedia, Polska, reż. Jerzy Gruza, wyk. Andrzej Kopiczyński, Irena Jarocka, Irena Kwiatkowska, Anna Seniuk
1.55 **Jak dogryźć mafii -** film fabularny, USA, reż. Mark Cullen, wyk. Bruce Willis, John Goodman
3.40 **Jaka to melodia?**
4.25 **Z pamięci - Role filmowe**
4.30 **Zakończenie dnia**

TVP 2
5.20 **Cafe piosenka - Jan Jakub Należyty -** talk - show
5.50 **Barwy szczęścia (2386) -** serial
6.20 **Barwy szczęścia (2387) -** serial
6.55 **M jak miłość (1566) -** serial
7.40 **Przepis dnia -** magazyn kulinarny
7.55 **Pytanie na śniadanie**
11.20 **Rodzinny ekspres - Dzieci a alkohol -** magazyn
11.50 **Alternatywy 4 (8) - Wesele -** serial
12.55 **Anything goes. Ale jazda! -** program rozrywkowy
14.00 **Familiada -** teleturniej
14.35 **Koło fortuny -** teleturniej
15.15 **Szajbus i pingwiny -** Film familijny, Australia, reż. Stuart McDonald, wyk. Shane Jacobson, Sarah Snook, Alan Tudyk
16.55 **Jutro należy do nas (24) -** serial
17.50 **Słowo na niedzielę - Nie uciekaj z pustyni, czyli Twoja czterdziestka**
18.00 **Panorama**
18.25 **Pogoda**
18.35 **Postaw na milion -** teleturniej
19.35 **Lajk!**
20.00 **Zakochany Mickiewicz -** koncert, reż. Marcin Kołaczkowski
21.10 **Szalona 30 - tka zespołu Boys, cz. 1 -** koncert
22.25 **Szalona 30 - tka zespołu Boys, cz. 2 -** koncert
23.25 **Zakochani w Rzymie -** komedia
HIT romantyczna, USA, Włochy, reż. Woody Allen, wyk. Woody Allen, Alec Baldwin, Roberto Begnini, Penelope Cruz, Ellen Page
1.25 **Fałszerz -** film fabularny, USA, reż. Philip Martin, wyk. John Travolta, Christopher Plummer, Tye Sheridan
3.10 **Moonraker -** film sensacyjny, Francja, Wielka Brytania, USA, reż. Lewis Gilbert, wyk. Roger Moore, MIchael Lonsdale, Bernard Lee
5.15 **Zakończenie dnia**

POLSAT
6.00 **Nowy dzień z Polsat News**
7.35 **Spider - Man 2 -** film sci - fi, USA
10.10 **Ewa gotuje**
10.40 **Nasz nowy dom**
11.40 **Bogaty dom - Biedny dom**
12.40 **Rolnicy. Podlasie**
13.45 **Rolnicy - Tak się żyje u nas na wsi**
14.45 **Nie mów do mnie śmieciarzu!**
15.45 **Więzienie**
17.45 **Chłopaki do wzięcia**
18.50 **Wydarzenia, Sport, Pogoda**
19.25 **Gość Wydarzeń**

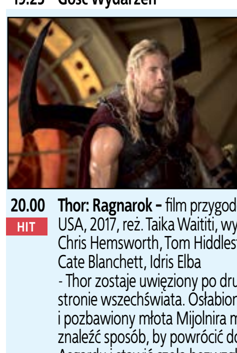

20.00 **Thor: Ragnarok -** film przygodowy,
HIT USA, 2017, reż. Taika Waititi, wyk. Chris Hemsworth, Tom Hiddleston, Cate Blanchett, Idris Elba - Thor zostaje uwięziony po drugiej stronie wszechświata. Osłabiony i pozbawiony młota Mijolnira musi znaleźć sposób, by powrócić do Asgardu i stawić czoła bezwzględnej i wszechpotężnej swojej siostrze Heli bogini śmierci oraz powstrzymać Ragnarok - "zmierzch bogów", zagładę świata i całej asgardzkiej cywilizacji. Przedtem jednak musi stanąć do gladiatorskiego pojedynku na śmierć i życie ...
22.55 **Turysta -** thriller, USA, 2010, reż. Florian Henckel von Donnersmarck, wyk. Johnny Depp, Angelina Jolie, Paul Bettany, Timothy Dalton
1.10 **Strzelec wyborowy -** thriller sensacyjny, USA, 2005, reż. Marcus Adams, wyk. Wesley Snipes, Emma Samms, William Hope, Anthony Warren
3.25 **Tajemnice losu**

TVN
5.00 **Uwaga! -** program interwencyjny
5.15 **Mango - Telezakupy**
7.25 **Kobieta na krańcu świata**
8.00 **Dzień Dobry TVN -** magazyn
11.30 **Brzydula -** serial
12.00 **Brzydula -** serial
12.30 **Na Wspólnej Omnibus -** serial
14.20 **Kobieta na krańcu świata**
14.55 **Wyjątkowe domy**
15.30 **Totalne remonty Szelągowskiej**
16.30 **Kolekcja smaków**
17.00 **Klinika bez tajemnic**
18.00 **Patent na dom**
19.00 **Fakty, Sport, Pogoda**
19.45 **Uwaga! -** program interwencyjny

20.00 **Wytańczyć marzenia -** film oby-
HIT czajowy, USA 2006, reż. Liz Friedlander, wyk. Antonio Banderas, Alfre Woodard, Rob Brown, Yaya DaCosta, John Ortiz, Jenna Dewan
22.25 **40 - letni prawiczek -** komedia, USA 2005, reż. Judd Apatow, wyk. Steve Carell, Catherine Keener, Paul Rudd, Romany Malco, Seth Rogen, Elizabeth Banks, Leslie Mann
1.00 **Zombieland -** horror, USA 2009, reż. Ruben Fleischer, wyk. Jesse Eisenberg, Woody Harrelson, Emma Stone, Abigail Breslin, Amber Heard, Bill Murray
2.55 **Uwaga! -** program interwencyjny
3.15 **NOC Magii**

TTV
5.30 **Handlarze**
6.15 **Sport**
6.25 **Express -** informacje
6.45 **DeFacto**
7.15 **DeFacto**
7.45 **Vlogbox. W necie**
8.25 **Sport**
8.35 **Gogglebox. Przed telewizorem**
9.45 **Express, Pogoda**
10.00 **MądrzeJEMY z Katarzyną Bosacką**
10.30 **It's my life! To moje życie**
12.35 **Usterka**
13.10 **Wyburzacze**
13.55 **Polski świat**
14.55 **Pierwszy raz za granicą...**
15.45 **Express, Pogoda**
16.00 **Ostre cięcie**
16.40 **Gogglebox. Przed telewizorem**
17.45 **Express, Pogoda**
18.05 **Złomowisko PL**
19.15 **Królowe życia -** serial
19.45 **Express, Pogoda**
20.00 **Królowe życia -** serial
21.00 **Królowe życia -** serial
21.30 **Królowe życia -** serial
22.00 **Najgorsze polskie tatuaże**
22.40 **Najgorsze polskie tatuaże**
23.30 **Gogglebox. Przed telewizorem**
0.30 **Gogglebox. Przed telewizorem**
1.30 **Ostre cięcie**
2.15 **Oszuści -** serial
3.10 **Prawie rozwiedzeni**
4.15 **Świat bez fikcji**
4.45 **Świat bez fikcji**

TVN 7
4.30 **Mango - Telezakupy**
6.35 **Kosmiczny wykop**
6.55 **Szkoła -** serial
7.55 **Ukryta prawda**
8.55 **Ten moment**
9.25 **Ukryta prawda**
12.30 **Andrzej Bargiel -** Śnieżna Pantera
13.40 **Dziedzic Maski -** komedia, USA, Niemcy 2005, reż. Lawrence Guterman, wyk. Jamie Kennedy, Alan Cumming, Liam Falconer, Ryan Falconer, Traylor Howard
15.40 **Akademia policyjna VII: Misja w Moskwie -** komedia, USA 1994, reż. Alan Metter, wyk. George Gaynes, Michael Winslow, David Graf, Leslie Easterbrook, G.W. Bailey
17.25 **Walentynki -** komedia romantyczna, USA 2010, reż. Garry Marshall, wyk. Julia Roberts, Jessica Alba, Anne Hathaway, Ashton Kutcher, Jessica Biel, Bradley Cooper
20.00 **Ultimatum Bourne'a -** film sensa-
HIT cyjny, USA, Niemcy 2007, reż. Paul Greengrass, wyk. Matt Damon, Julia Stiles, David Strathairn, Scott Glenn, Albert Finney, Joan Allen
22.35 **Wzgórze krwi -** horror, USA, Kanada 2015, reż. Guillermo Del Toro, wyk. Mia Wasikowska, Jessica Chastain, Tom Hiddleston, Charlie Hunnam, Jim Beaver, Leslie Hope
1.00 **Druga strona medalu -** talk show
2.05 **NOC Magii**

PULS
6.00 **Łowcy skarbów -** serial
7.00 **Taki jest świat**
8.00 **Lombard: Życie pod zastaw -** serial
10.00 **Lombard: Życie pod zastaw -** serial
12.00 **Lombard: Życie pod zastaw -** serial
14.00 **Lombard: Życie pod zastaw -** serial
16.00 **Lombard: Życie pod zastaw -** serial
18.00 **Lombard: Życie pod zastaw -** serial
20.00 **Kickboxer: Zemsta -** film akcji,
HIT USA 2016, reż. John Stockwell, wyk. Alain Moussi, Dave Bautista, Gina Carano, Jean - Claude Van Damme
21.50 **Odrzut -** film akcji, Kanada 2011, reż. Terry Miles, wyk. Danny Trejo, Keith Jardine, Lochlyn Munro, Serinda Swan, Steve Austin
23.45 **Ryzykanci -** film sensacyjny, USA 1997, reż. Hark Tsui, wyk. Dennis Rodman, Jay Benedict, Jean - Claude Van Damme, Mickey Rourke, Paul Freeman
1.25 **Castle -** serial
2.30 **Taki jest świat**
3.10 **Na jedwabnym szlaku**
3.50 **Menu na miarę**
4.35 **Z archiwum policji**
5.00 **Dyżur**
5.30 **Dyżur**

STOPKLATKA
6.00 Klara i wszystko jasne - serial **8.00** Komisarz Rex - serial **10.00** Hudson i Rex - serial **11.00** Stawka większa niż życie cz. 3 - 4 - serial **14.00** Starsza pani musi zniknąć - komedia **15.50** Mama do wynajęcia - komedia **17.55** Jeszcze bardziej zgryźliwi tetrycy - komedia **20.00** Zapowiedź - thriller sci - fi **22.20** Poranek kojota - komedia sensacyjna **0.35** Z archiwum X: Pokonać przyszłość - thriller sci - fi **2.50** Futro - komedia

TV 4
6.00 Szczenięce lata Toma i Jerry'ego **7.00** Żona dla milionera **9.00** Galileo **11.00** Dziewczyny z drużyny 4 - komedia **12.55** STOP Drogówka **14.00** Policjantki i Policjanci **18.00** Policjantki i Policjanci **19.00** Galileo **20.00** Święty - serial **22.05** Sprawiedliwi - Wydział Kryminalny **0.10** Łowca androidów - film sci - fi, USA, Hongkong, 1982, reż. Ridley Scott, wyk. Harrison Ford, Rutger Hauer, Sean Young **2.45** Śmierć na 1000 sposobów

TV6
6.00 TOP 10 Lista Przebojów **7.05** Flintstonowie **7.35** Flintstonowie **8.10** Flintstonowie **8.35** Dzielna Mysz **8.55** Ekstremalny ranking zwierząt **9.55** Pękniesz ze śmiechu **11.00** Tom i Jerry: Robin Hood i jego Księżna Mysz - film anim. **12.10** Prawie jak gladiator - film anim. **14.10** Columbo **16.20** Wzór - serial **20.00** Galileo **21.00** CSI: Kryminalne zagadki Nowego Jorku **23.00** Dancing with the Stars. Taniec z Gwiazdami **0.55** Spadkobiercy

TVP SPORT
6.20 Koszykówka mężczyzn - Eliminacje ME, Gliwice. Polska - Hiszpania **8.15** Stan futbolu **9.15** Skoki Narciarskie - PŚ w Rasnovie **12.10** Piłka ręczna kobiet - PGNiG Superliga. 14.kolejka . Zagłębie Lubin - KPR Gminy Kobierzyce **14.15** Piłka nożna - PKO Ekstraklasa, 18.kolejka. Legia Warszawa - Wisła Płock **14.50** Piłka nożna - PKO Ekstraklasa, 18.kolejka. Legia Warszawa - Wisła Płock **17.25** Piłka ręczna mężczyzn - PGNiG Superliga 16.kolejka . Energa Kalisz - Zagłębie Lubin **19.15** Lekkoatletyka - Halowe Mistrzostwa Polski, Toruń dz. 1 **19.20** Lekkoatletyka - Halowe Mistrzostwa Polski, Toruń dz. 1 **21.50** Lekkoatletyka - Halowe Mistrzostwa Polski, Toruń dz. 1 **22.00** Sportowy Wieczór **22.40** Skoki Narciarskie - PŚ w Rasnovie - konkurs mieszany **0.25** retransmisja **1.20** retransmisja **2.05** retransmisja **3.00** Boks - Gala w Las Vegas.

EUROSPORT
8.00 Tenis. Australian Open, Melbourne Półfinał singla kobiet **9.30** Tenis. Australian Open, Melbourne Finał **12.00** Narciarstwo Alpejskie. MŚ, Cortina d'Ampezzo Gigant mężczyzn, 2. przejazd **12.45** Narciarstwo Alpejskie. MŚ, Cortina d'Ampezzo Slalom kobiet, 1. przejazd **13.20** Narciarstwo Alpejskie. MŚ, Cortina d'Ampezzo Slalom kobiet, 2. przejazd **14.50** Biathlon. MŚ, Pokljuka Sztafeta mężczyzn **16.20** Biegi narciarskie. PŚ, Nove Mesto, Czechy Sprint kobiet i mężczyzn stylem klasycznym **18.10** Tenis. Australian Open, Melbourne Finał **18.45** Snooker. Home Nations Series, Welsh Open Półfinał **19.45** Snooker. Home Nations Series, Welsh Open Półfinał **23.30** Tenis. Australian Open, Melbourne Finał **0.30** Biathlon. MŚ, Pokljuka Sztafeta mężczyzn **1.30** Tenis. Australian Open, Melbourne Finał **3.00** Tenis. Australian Open, Melbourne

POLSAT 2
6.00 Disco Gramy **7.00** Awantura o kasę **8.00** Nasz nowy dom **9.00** Trudne sprawy **10.00** Dlaczego ja? **11.00** Dlaczego ja? **12.00** Dlaczego ja? **13.00** Dlaczego ja? **14.00** Przyjaciółki **15.00** Nasz nowy dom **16.00** Joker **17.00** W rytmie serca **18.00** Zawsze warto **19.00** Malanowski i Partnerzy **19.30** Malanowski i Partnerzy **20.05** Wydarzenia **20.40** Gość Wydarzeń **21.10** Strażnik granicy - film sensacyjny, USA, 2008, reż. Isaac Florentine, wyk. Jean - Claude Van Damme, Stephen Lord **23.20** Gra o życie - film sensacyjny, USA, 2008, reż. Roel Reiné, wyk. Steven Seagal, Bernie McInerney, Ashley Greenfield **1.25** Kabaretowa Ekstraklasa **2.05** Wydarzenia **2.50** #JesteśmyDlaDzieci **3.20** Echo lasu **3.50** Echo lasu **4.25** Interwencja **4.45** Interwencja **5.05** Interwencja **5.20** Górale **5.45** Telezakupy TV Okazje

SUPER POLSAT
6.00 Wydarzenia **6.40** SuperLudzie Extra **7.00** Psi patrol **7.30** Psi patrol **8.00** Psi patrol **8.30** Psi patrol **9.00** Psi patrol **9.30** Psi patrol **10.00** Niania **10.30** Niania **11.00** SuperLudzie **11.30** Kopernik była kobietą **12.30** Nasz nowy dom **13.30** Nasz nowy dom **14.30** Serca dwa **15.10** Sezon na misia - film anim. **17.00** Wyspa Nim - film anim. **19.00** Łowcy nagród **20.05** Snajper: Reguły wojny - film sensacyjny, USA, 2016, reż. Fred Olen Ray, wyk. Steven Seagal, Rob Van Dam, Tim Abell, Charlene Amoia **22.00** Spider - Man: Homecoming - film sci - fi, USA, 2017, reż. Jon Watts, wyk. Tom Holland, Michael Keaton, Robert Downey Jr, Marisa Tomei **0.50** Disco pod Gwiazdami 2019, czyli miłość w Białymstoku **2.25** Disco pod Gwiazdami 2019, czyli miłość w Białymstoku **3.35** Kabaretowa Ekstraklasa **4.00** Polacy za granicą **5.00** Nasz nowy dom

TVP INFO
5.55 Serwis Info, Pogoda, Serwis Sportowy co pół godziny **13.59** Serwis Info weekend **14.29** Serwis Info weekend **14.53** Pogoda **15.00** Debata TVP INFO - program publicystyczny **15.29** Info Dzień **16.09** Pogoda **16.15** Koronawirus. Szczepionka **17.00** Teleexpress **17.15** Teleexpress Extra **17.30** Studio Wschód - magazyn **18.00** Panorama **18.20** Serwis Info weekend **18.30** Kobiecym okiem - magazyn **18.52** Serwis Info weekend **19.30** Wiadomości - **19.58** Gość Wiadomości - **20.13** Minęła 20ta **21.00** Nie da się ukryć - magazyn **21.25** Serwis Info weekend **21.41** Pogoda **21.50** W tyle wizji **22.25** Serwis Info weekend **22.30** W tyle wizji Extra **23.00** Magazyn śledczy **23.25** INFO Wieczór **0.00** Wiadomości - **0.28** Gość Wiadomości - **0.56** Pogoda **1.00** Salon dziennikarski - program publicystyczny **1.46** Pogoda **1.56** Minęła 20ta

TRWAM
12.00 Anioł Pański **12.03** Informacje dnia **12.20** Warto zauważyć... **12.50** Aktywna zima **13.20** Ocalić od zapomnienia **13.30** Msza Święta **14.30** Przegląd Katolickiego Tygodnika „Niedziela" **14.35** Antarktyda - podróż na kraniec Ziemi **15.30** Wierzę w Boga **16.00** Informacje dnia **16.10** Zbrodnie UPA w Dylągowej **17.00** Z Parlamentu Europejskiego **17.30** Mocni Jego mocą **17.55** Poczet Wielkich Polaków **18.00** Anioł Pański **18.05** Informacje dnia **18.15** Rozmowy niedokończone **19.25** Święty na każdy dzień **19.30** Katecheza ks. bp. Antoniego Długosza **19.45** Modlitwa z telefonicznym udziałem dzieci **20.00** Informacje dnia **20.20** Różaniec **20.50** Myśląc Ojczyzna **21.00** Apel Jasnogórski **21.20** Informacje dnia **21.40** Polski Punkt Widzenia **22.00** Mojżesz - 10 przykazań **22.50** 100 cudownych miejsc na świecie **23.00** Głos serca **23.45** Ivato

KULTURA
7.00 18 Przegląd Piosenki Aktorskiej - piosenki Miry Zimińskiej **8.00** Informacje kulturalne **8.30** Przygody Gapiszona - serial **9.15** Awantura o Basię - serial **10.30** Kariera Nikodema Dyzmy - serial **11.30** Wydarzenie aktualne **11.50** Kobra - Szal, cz. 2 - spektakl teatralny **13.15** Carte blanche - film obyczajowy, Polska **15.10** Tego się nie wytnie - talk - show **16.40** Retro kino - Urodzeni wczoraj - komedia, USA **18.25** Tamte lata, tamte dni - Ewa Wiśniewska - magazyn **18.55** Scena muzyczna - Pin Park - koncert **20.00** Bilet do kina - Między światami - dramat, USA **21.40** Jimi Hendrix na festiwalu w Woodstock - koncert, USA **22.45** Syn Szawła - dramat, Węgry **0.45** Strzały po zmierzchu - Ostatnia walka Apacza - western, USA **2.20** Metropolis - film science fiction, Niemcy **5.00** Teledysk **5.50** Jeszcze więcej kultury w TVP Kultura

NIEDZIELA, 21 LUTEGO

TVP 1

7.00 **Transmisja Mszy Świętej**
8.00 **Tydzień**
8.30 **Zakochaj się w Polsce (197) Gdynia modernistyczna -** magazyn
9.05 **Las bliżej nas (29) -** magazyn
9.30 **Okrasa łamie przepisy - Mielone, ale rybne -** magazyn kulinarny
10.05 **Stulecie Winnych s.II (24) -** serial
10.55 **Słowo na niedzielę**
11.00 **Transmisja Mszy Świętej**
11.55 **Między ziemią a niebem**
12.00 **Anioł Pański**
12.15 **Między ziemią a niebem**
12.50 **Moje życie po nałogu. -** reportaż
13.20 **Alpejskie opowieści o przetrwaniu, cz. 2 -** serial
14.15 **Z pamięci - Rajmund Ziemski**
14.25 **Weterynarze z sercem**
15.00 **Koronka do Miłosierdzia Bożego**
15.25 **Przyrodnik na tropie -** cykl dok.
16.00 **Komisarz Alex s.XV (183) -** serial
17.00 **Teleexpress, Pogoda**
17.30 **Ojciec Mateusz s.XXIII (301) - Trudny powrót -** serial
18.30 **Jaka to melodia?**
19.25 **Sport, Wiadomości, Pogoda**
20.15 **Sanatorium miłości s.III (8)** - reality show
21.10 **Sanatorium miłości. Kulisy programu s.III - /8/ -** felieton
21.20 **Miłość i Miłosierdzie -** film fabularny, Polska, reż. Michał Kondrat, Michał Kondrat, wyk. Ksawery Szlenkier, Maria Gudejko, Tadeusz Chudecki, Dorota Liliental, Tomasz Petrów, Cezary Marzęda
23.15 **Wróg numer jeden -** dramat sensacyjny, USA, reż. Kathryn Bigelow, wyk. Jessica Chastain, Jason Clark, Joel Edgerton, Jennifer Ehle
2.00 **Znam kogoś, kto cię szuka -** dramat, Polska, Francja, reż. Julia Kowalski, wyk. Andrzej Chyra, Artur Steranko, Yoann Zimmer
3.30 **Jaka to melodia?**
4.20 **Niezwykłe Dwudziestolecie. Historia gospodarcza II RP - Koleje -** cykl dok.

TVP 2

5.20 **Barwy szczęścia (2388) -** serial
5.55 **Barwy szczęścia (2389) -** serial
6.25 **Barwy szczęścia (2390) -** serial
7.00 **M jak miłość (1567) -** serial
7.55 **Pytanie na śniadanie**
11.10 **Zacznij Od Nowa -** magazyn
11.45 **Szansa na sukces. Opole 2020**
12.50 **Walentynkowy Koncert Życzeń**
14.00 **Familiada -** teleturniej
14.35 **Koło fortuny -** teleturniej
15.10 **Szansa na sukces. Opole 2020**
16.10 **Na dobre i na złe (798) - Pęknięte serca -** serial
17.05 **Jutro należy do nas (25) -** serial
18.00 **Panorama**
18.20 **Pogoda**
18.30 **Serial fabularny**
18.55 **Serial fabularny**
19.25 **Na sygnale (287) - Mama na śmieciarce -** serial
20.00 **Fałszerz -** film fabularny, USA, reż. Philip Martin, wyk. John Travolta, Christopher Plummer, Tye Sheridan
21.45 **Kino bez granic - Whiskey Tango Foxtrot -** komediodramat, USA, reż. John Requa, Glenn Ficarra, wyk. Tina Fey, Margot Robbie, Martin Freeman, Alfred Molina (HIT)
23.45 **Panie Dulskie -** film obyczajowy, Polska, reż. Filip Bajon, wyk. Krystyna Janda, Katarzyna Figura, Maja Ostaszewska, Władysław Kowalski, Olgierd Łukaszewicz, Sławomir Orzechowski, Katarzyna Herman, Mateusz Kościukiewicz, Sonia Bohosiewicz, Milena Poświatowska
1.30 **Życie Carlita -** film sensacyjny, USA, reż. Brian De Palma, wyk. Al Pacino, Penelope Ann Miller, John Leguizamo, Luis Guzman
3.55 **Miasto prywatne -** film sensacyjny, Polska, reż. Jacek Skalski, wyk. Bogusław Linda, Dariusz Gnatowski, Maciej Kozłowski, Maria Gładkowska, Mirosław Baka, Mirosław Zbrojewicz
5.15 **Zakończenie dnia**

POLSAT

6.00 **Nowy dzień z Polsat News**
8.15 **Strażnicy marzeń -** film anim.
10.30 **Krzysiu, gdzie jesteś? -** komedia przygodowa, USA, Wielka Brytania, reż. Mark Forster, wyk. Ewan McGregor, Hayley Atwell, Bronte Carmichael, Mark Gatiss
12.45 **Kraina lodu -** film anim.
14.55 **Thor: Ragnarok -** film przygodowy, USA, 2017, reż. Taika Waititi, wyk. Chris Hemsworth, Tom Hiddleston, Cate Blanchett, Idris Elba
17.40 **Nasz nowy dom**
18.50 **Wydarzenia, Sport, Pogoda**
19.30 **Państwo w Państwie**
20.00 **XIII Płocka Noc Kabaretowa 2019**

23.00 **Faceci w czerni 2 -** komedia sci - fi, USA, 2002, reż. Barry Sonnenfeld, wyk. Tommy Lee Jones, Will Smith, Rip Torn, Lara Flynn Boyle - Agent K zrezygnował już z pracy dla facetów w czerni, J natomiast, dalej pełni swoje obowiązki w tej ściśle tajnej organizacji rządowej zajmującej się monitorowaniem przybyłych na Ziemię przybyszy z kosmosu. W czasie pewnego rutynowego dochodzenia J wpada na trop diabolicznego planu, za którym stoi Serleena, zła i przewrotna kosmitka z odległej galaktyki, ukrywająca się pod postacią seksownej modelki. Agent J musi przywrócić pamięć K i wspólnie z nim uratować świat. (HIT)
1.00 **Venom -** film sci - fi, Chiny, USA, 2018, reż. Ruben Fleischer, wyk. Tom Hardy, Michelle Williams
3.35 **Tajemnice losu**

TVN

5.00 **Uwaga! -** program interwencyjny
5.15 **Mango - Telezakupy**
7.25 **Nowa Maja w ogrodzie**
7.55 **Akademia ogrodnika**
8.00 **Dzień Dobry TVN -** magazyn
11.30 **Brzydula -** serial
12.00 **Brzydula -** serial
12.30 **Brzydula -** serial
13.00 **Co za tydzień -** magazyn
13.30 **Tajemnica zawodowa -** serial
14.30 **Kolekcja smaków**
15.05 **Wyjątkowe domy**
15.40 **Niesamowity Hulk -** film przygodowy, USA 2008, reż. Louis Leterrier, wyk. Edward Norton, Liv Tyler, Tim Roth, William Hurt, Tim Blake Nelson, Ty Burrell
18.00 **Kuchenne rewolucje -** program kulinarno - rozrywkowy
19.00 **Fakty, Sport, Pogoda**
19.45 **Uwaga! -** program interwencyjny
20.00 **Dobre, podaj dalej**

20.05 **Plan doskonały -** film sensacyjny, USA 2006, reż. Spike Lee, wyk. Denzel Washington, Clive Owen, Jodie Foster, Christopher Plummer, Willem Dafoe, Chiwetel Ejiofor (HIT)
22.50 **Człowiek demolka -** film sensacyjny, USA 1993, reż. Marco Brambilla, wyk. Sylvester Stallone, Wesley Snipes, Sandra Bullock, Nigel Hawthorne, Benjamin Bratt
1.15 **MasterChef -** program rozrywkowy
2.40 **Uwaga! -** program interwencyjny
3.00 **NOC Magii**

TTV

5.20 **Człowiek kontra jedzenie -** serial
5.50 **Oszuści -** serial
6.50 **Express -** informacje
7.10 **O tym się nie mówi**
7.25 **Gogglebox. Przed telewizorem**
8.10 **Orzeł czy Reszka**
9.15 **DeFacto**
9.45 **Express, Pogoda**
10.00 **Kossakowski. Wtajemniczenie**
10.45 **Polski świat**
11.50 **Najgorsze polskie tatuaże**
12.30 **It's my life! To moje życie**
13.05 **It's my life! To moje życie**
13.40 **Dżentelmeni i wieśniacy**
14.35 **Gogglebox. Przed telewizorem**
15.45 **Express, Pogoda**
16.05 **Gogglebox. Przed telewizorem**
17.05 **It's my life! To moje życie**
17.45 **Express, Pogoda**
18.05 **It's my life! To moje życie**
18.45 **Królowe życia -** serial
19.15 **Królowe życia -** serial
19.45 **Express, Pogoda, Sport**
20.15 **Najgorsze polskie tatuaże**
21.00 **Gogglebox. Przed telewizorem**
22.00 **Down the road. Zespół w trasie -** serial
22.40 **Dżentelmeni i wieśniacy**
23.50 **Królowe życia -** serial
0.20 **Królowe życia -** serial
0.50 **Damy i wieśniaczki. PL**
1.50 **Vlogbox. W necie**
2.30 **Michniewicz. Inny Świat**
3.00 **Kanapowcy**
4.00 **Sędzia Anna Maria Wesołowska**

TVN 7

4.30 **Mango - Telezakupy**
6.35 **Kosmiczny wykop**
7.05 **Szkoła -** serial
8.05 **Ukryta prawda**
9.40 **Ukryta prawda**
12.50 **Andrzej Bargiel -** Śnieżna Pantera
13.55 **Uwolnić orkę III: Na ratunek -** film przygodowy, USA 1997, reż. Sam Pillsbury, wyk. Jason James Richter, August Schellenberg, Annie Corley
15.45 **Fred Claus, brat świętego Mikołaja -** komedia, USA 2007, reż. David Dobkin, wyk. Vince Vaughn, Paul Giamatti, John Michael Higgins, Miranda Richardson, Rachel Weisz, Kathy Bates, Kevin Spacey
18.15 **Kłamca, kłamca -** komedia, USA 1997, reż. Tom Shadyac, wyk. Jim Carrey, Maura Tierney, Justin Cooper, Cary Elwes, Anne Haney, Jennifer Tilly, Amanda Donohoe, Jason Bernard, Swoosie Kurtz
20.00 **Starcie Tytanów -** film przygodowy, USA 2010, reż. Louis Leterrier, wyk. Sam Worthington, Liam Neeson, Ralph Fiennes, Gemma Arterton, Mads Mikkelsen (HIT)
22.20 **Posejdon -** film katastroficzny, USA 2006, reż. Wolfgang Petersen, wyk. Josh Lucas, Kurt Russell, Jacinda Barrett, Richard Dreyfuss
0.35 **Druga strona medalu -** talk show
2.20 **NOC Magii**

PULS

6.00 **Rodzinny interes -** serial
10.10 **Garbi: szybki jak błyskawica -** film familijny, USA 1997
11.50 **Nowe przygody Kopciuszka -** komedia, Francja 2017
13.40 **Najpiękniejsze baśnie: Nowe szaty cesarza -** baśń, Niemcy
14.55 **Najpiękniejsze baśnie braci Grimm: Jaś i Małgosia -** baśń
16.05 **Blondynka w koszarach -** komedia, USA 2008, reż. Steve Miner, wyk. Aimee Garcia, Olesya Rulin, Jessica Simpson, Vivica A. Fox, Steve Guttenburg
18.20 **Kariera frajera -** komedia, USA 1998, reż. Frank Coraci, wyk. Fairuza Balk, Henry Winkler, Jerry Reed, Adam Sandler, Kathy Bates, Rob Schneider
20.00 **Need For Speed -** film akcji, USA 2014, reż. Scott Waugh, wyk. Aaron Paul, Dominic Cooper, Imogen Poots, Michael Keaton, Rami Malek, Ramon Rodriguez (HIT)
22.40 **Kickboxer: Zemsta -** film akcji, USA 2016, reż. John Stockwell, wyk. Alain Moussi, Dave Bautista, Gina Carano, Jean - Claude Van Damme
0.15 **Liberator 2 -** film sensacyjny, USA 1995, reż. Geoff Murphy, wyk. Eric Bogosian, Katherine Heigl, Morris Chestnut, Steven Seagal
2.15 **Dyżur**
2.50 **Taki jest świat**

STOPKLATKA

6.00 Klara i wszystko jasne - serial **8.00** Komisarz Rex - serial **11.00** Przygody Merlina - serial **14.00** Klątwa Tutenchamona cz. 2 - serial **15.55** Miłość jak narkotyk - komedia romantyczna **18.15** Poirot: Słonie mają dobrą pamięć - film kryminalny **20.00** Szalona odwaga - dramat wojenny **22.15** Jeziorak - dramat kryminalny **0.30** I zapadła ciemność - thriller **2.10** Proza życia - komediodramat **4.25** Rodzice - etiuda

TV 4

6.00 Szczenięce lata Toma i Jerry'ego **7.00** Dzielna Mysz **7.20** Żona dla milionera **9.25** Dziewczyny z drużyny 4 - komedia **11.10** Galileo **13.15** STOP Drogówka **14.15** Gwiazdy Kabaretu **15.25** Pokój 112 - Policjantki i Policjanci - film sensacyjny **16.55** Anioł stróż - komedia sensacyjna **19.00** Galileo **20.00** Najczarniejsza godzina - horror sci - fi **21.55** American Ultra - film sensacyjny **23.55** Śmierć na 1000 sposobów

TV6

6.00 TOP 10 Lista Przebojów **7.05** Flintstonowie **9.05** Dzielna Mysz **9.25** Ekstremalny ranking zwierząt **11.35** Tom i Jerry: Robin Hood i jego Księżna Mysz - film anim. **12.45** Pies na wagę diamentów - film familijny **15.00** Policjantki i Policjanci **20.00** Galileo **21.00** CSI: Kryminalne zagadki Nowego Jorku **23.00** Cyber - zjawa - film sci - fi **0.55** Spadkobiercy **1.55** Włatcy móch **2.25** SuperLudzie Extra **2.40** TOP 10 Lista Przebojów

TVP SPORT

7.40 Piłka nożna - PKO Ekstraklasa, 18.kolejka. Legia Warszawa - Wisła Płock **9.50** Esport - Ekstraklasa Games Pro **10.50** Jeździectwo - skoki przez przeszkody - Cavaliada, Poznań 2 - konkurs Grand Prix - relacja **13.25** Piłka ręczna mężczyzn - PGNiG Superliga 14.kolejka . SPR Stal Mielec - Górnik Zabrze **15.35** Lekkoatletyka - Halowe Mistrzostwa Polski, Toruń dz. 2 **15.40** Lekkoatletyka - Halowe Mistrzostwa Polski, Toruń dz. 2 **19.30** Lekkoatletyka - Halowe Mistrzostwa Polski, Toruń dz. 2 **20.00** Koszykówka mężczyzn - Eliminacje Mistrzostw Europy, Gliwice. Polska - Rumunia **20.30** Koszykówka mężczyzn - Eliminacje Mistrzostw Europy, Gliwice. Polska - Rumunia **22.35** Sportowy Wieczór **23.15** Lekkoatletyka - Halowy mityng Mistrzostw Europy - Toruń - podsumowanie **1.30** Boks - Gala w Arlington, Teksas - podsumowanie

EUROSPORT

8.30 Tenis. Australian Open, Melbourne **12.30** Narciarstwo Alpejskie. MŚ, Cortina d'Ampezzo Slalom mężczyzn, 1. przejazd **13.15** Narciarstwo Alpejskie. MŚ, Cortina d'Ampezzo Slalom mężczyzn, 2. przejazd **14.50** Biathlon. MŚ, Pokljuka Bieg masowy mężczyzn **16.00** Biegi narciarskie. PŚ, Nove Mesto, Czechy 15 km mężczyzn stylem dowolnym **17.00** Biegi narciarskie. PŚ, Nove Mesto, Czechy 10 km kobiet stylem dowolnym **18.00** Tenis. Australian Open, Melbourne Finał **18.45** Snooker. Home Nations Series, Welsh Open Finał **19.45** Snooker. Home Nations Series, Welsh Open Finał **23.05** Tenis. Australian Open, Melbourne Finał **0.00** Biathlon. MŚ, Pokljuka Bieg kobiet ze startu wspólnego **0.30** Biathlon. MŚ, Pokljuka Bieg masowy mężczyzn **1.00** Narciarstwo Alpejskie. MŚ, Cortina d'Ampezzo Slalom mężczyzn

POLSAT 2

6.00 Disco Gramy **7.00** Awantura o kasę **8.00** Nasz nowy dom **9.00** Dlaczego ja? **10.00** Trudne sprawy **11.00** Trudne sprawy **12.00** Trudne sprawy **13.00** Trudne sprawy **14.00** Przyjaciółki **15.00** Nasz nowy dom **16.00** Kabaret na żywo. Przystanek Radość - program rozrywkowy **18.00** Joker **19.00** Malanowski i Partnerzy **19.30** Malanowski i Partnerzy **20.05** Wydarzenia **20.40** Interwencja **21.00** Gra o życie - film sensacyjny, USA, 2008, reż. Roel Reiné, wyk. Steven Seagal, Bernie McInerney, Ashley Greenfield **23.05** Bez skrupułów **0.05** Bez skrupułów **1.05** Kabaretowa Ekstraklasa - program rozrywkowy **2.05** Wydarzenia **2.50** #JesteśmyDlaDzieci **3.20** Oblicza Ameryki **3.45** Piotr Rubik Koncert Wielkanocny **5.00** Drwale i inne opowieści Bieszczadu **5.20** Ciemna strona miasta **5.45** Telezakupy TV Okazje

SUPER POLSAT

6.00 Wydarzenia **6.40** SuperLudzie Extra **7.00** Psi patrol **10.00** Niania **10.30** Niania **11.00** Wyspa Nim - film anim. **13.00** Łowcy nagród **14.00** Łowcy nagród **15.00** Juno - komediodramat, USA, 2007, reż. Jason Reitman, wyk. Ellen Page, Michael Cera, Jennifer Garner, Jason Bateman **17.00** Co mi zrobisz, jak mnie złapiesz - komedia, Polska, 1978, reż. Stanisław Bareja, wyk. Krzysztof Kowalewski, Bronisław Pawlik, Ewa Wiśniewska, Stanisław Tym **19.10** Łowcy nagród **20.10** Spider - Man: Homecoming - film sci - fi, USA, 2017, reż. Jon Watts, wyk. Tom Holland, Michael Keaton, Robert Downey Jr, Marisa Tomei **23.00** Kolacja dla palantów - komedia, USA, 2010, reż. Jay Roach, wyk. Steve Carell, Paul Rudd, Zach Galifianakis, Jemaine Clement **1.30** Gliniarze **2.30** Gliniarze **3.30** Gliniarze **4.30** Na ratunek 112 **5.00** Nasz nowy dom

TVP INFO

5.55 Serwis Info, Pogoda, Serwis Sportowy co pół godziny **13.59** Serwis Info weekend **14.29** Serwis Info weekend **14.52** Pogoda **15.00** Debata Senior - program publicystyczny **15.29** Serwis Info weekend **15.54** Pogoda **16.00** Okiem Wiary - magazyn **16.29** Serwis Info weekend **17.00** Teleexpress **17.15** Teleexpress Extra **17.30** Teleexpress na deser - **17.45** Serwis Info weekend **18.00** Panorama **18.18** Serwis Info weekend **18.25** Studio Zachód - magazyn **18.50** INFO V4+ **19.05** Głębia ostrości **19.30** Wiadomości - **19.58** Gość Wiadomości - **20.13** Minęła 20ta **21.00** W pełnym świetle - magazyn **21.30** Serwis Info weekend **21.42** Pogoda **21.50** Strefa starcia - program publicystyczny **23.00** INFO Wieczór **23.55** Serwis Info weekend **0.03** Wiadomości - **0.31** Gość Wiadomości - **0.58** Pogoda **1.07** Woronicza 17 **2.10** Minęła 20ta

TRWAM

9.15 Katecheza ks. bp. Antoniego Długosza **9.30** Msza Święta **10.35** Przegląd Katolickiego Tygodnika „Niedziela" **10.40** Cuda Jezusa **11.25** Kolumb - wyprawa na koniec świata **12.00** Anioł Pański **12.20** Wieś - to też Polska **13.30** Papież Polak do Rodaków **14.05** Oratorium średniowieczne **15.25** Juan Diego - posłaniec z Gwadelupy **16.00** Informacje dnia **16.10** Koncert życzeń **17.00** Gorzkie Żale z Sanktuarium Matki Bożej Okulickiej **17.30** Nowa Ewangelizacja **17.55** Poczet Wielkich Polaków **18.00** Anioł Pański **18.05** Informacje dnia **18.15** Rozmowy niedokończone **19.30** Opowieści biblijne **20.00** Informacje dnia **20.20** Różaniec **20.50** Kolory Świętości **21.00** Apel Jasnogórski **21.20** Informacje dnia **21.40** Retrospekcja **21.45** Cuda Jezusa **22.30** Mała Nellie od Świętego Boga **23.00** Jak my to widzimy **23.30** Tam, gdzie Bóg płacze

KULTURA

6.50 Myśli na ten czas - pastor Michał Jabłoński. Radość **7.00** Liturgia prawosławna z cerkwi w Morochowie **8.25** Niezapomniany Leonard Bernstein - Spotkania z muzyką **9.30** Najdzielniejszy z rycerzy - opera **10.40** Arsene Lupin - serial **11.50** Trzeci punkt widzenia **12.30** Pathe kontra Gaumont - film dok. **13.40** Między światami - dramat **15.20** "Stworzenie świata" Haydna - dyryguje Simon Rattle **17.15** Niedziela z... Józefem Wilkoniem - Janusza Stannego i Józefa Wilkonia spojrzenie na Pana Tadeusza **18.40** Arka Józefa Wilkonia - reportaż **19.10** NIedziela z... Józefem Wilkoniem - Józef Wilkoń - film dok. **19.30** Niedziela z... **20.00** Polowanie na króliki - dramat, Australia **21.40** Trzeci punkt widzenia **22.20** Nelly i pan Arnaud - film fabularny, Niemcy, Francja, Włochy **0.10** Łuska - film anim. **0.15** Samotność - film anim.

PONIEDZIAŁEK, 22 LUTEGO

TVP 1

6.50 **Policzmy się dla Polski**
7.00 **Transmisja Mszy Świętej**
7.30 **Okiem Wiary -** magazyn
8.00 **Wiadomości, Pogoda**
8.15 **Kwadrans polityczny**
8.35 **Ranczo s.IV (52) - Zemsta i wybaczenie -** serial
9.40 **Komisarz Alex s.VII (88) - Śmierć blondynkom -** serial
10.35 **Ojciec Mateusz s.XX (260) - Odpowiedni moment -** serial
11.25 **Kasta - Klauzula -** serial
12.00 **Wiadomości**
12.10 **Agrobiznes**
12.35 **Magazyn Rolniczy**
12.55 **Alpejskie opowieści o przetrwaniu, cz. 2 -** serial
14.00 **Elif (921) -** serial
14.50 **Policzmy się dla Polski -** felieton
15.00 **Wiadomości, Pogoda**
15.15 **Alarm! -** magazyn
15.35 **Gra słów. Krzyżówka -** teleturniej
16.05 **Przysięga (355) -** serial
17.00 **Teleexpress**
17.15 **Jaka to melodia?**
17.55 **Klan (3757) -** telenowela
18.20 **Kasta - Martwa natura -** serial
18.55 **Jeden z dziesięciu -** teleturniej
19.25 **Sport, Wiadomości, Pogoda**
20.10 **Alarm! -** magazyn
20.30 **Leśniczówka (342) -** serial
21.00 **Święta Faustyna w blasku Miłosierdzia -** film dok.
23.00 **Świat bez fikcji - Białoruś. Początek -** film dok.
0.10 **Warto rozmawiać**
1.10 **Miłość i Miłosierdzie -** film fabularny, Polska, reż. Michał Kondrat, Michał Kondrat, wyk. Ksawery Szlenkier, Maria Gudejko, Tadeusz Chudecki, Dorota Liliental (HIT)
3.00 **Ballistic -** film akcji, Niemcy, USA, reż. Wych Kaosayananda, wyk. Antonio Banderas, Lucy Liu, Gregg Henry
4.30 **Niepokonani. Niezwykłe historie - Robert Skolimowski**
5.00 **Zakończenie dnia**

TVP 2

5.20 **Cafe piosenka - Piotr Bakal -** talk - show
5.50 **Doktor Kleist - lekarz rodzinny (129) - Wołanie o pomoc -** serial
6.50 **Coś dla Ciebie -** magazyn
7.20 **Familiada -** teleturniej
7.55 **Pytanie na śniadanie**
10.40 **Panorama**
10.50 **Pytanie na śniadanie**
11.15 **Policzmy się dla Polski**
11.25 **Rodzinka.pl s.III (54) - Prawko -** serial
11.50 **Barwy szczęścia (2390) -** serial
12.25 **Koło fortuny -** teleturniej
13.15 **Kozacka miłość (55) -** serial
14.05 **Va Banque (196) -** teleturniej
14.35 **Na sygnale (233) - Podróż poślubna -** serial
15.10 **Górscy ratownicy (9) - Przyjacielska przysługa -** serial
16.00 **Koło fortuny -** teleturniej
16.35 **Familiada -** teleturniej
17.15 **Więzień miłości (496), Turcja**
18.00 **Panorama**
18.20 **Va Banque (197) -** teleturniej
18.45 **Kozacka miłość (56) -** serial
19.35 **Barwy szczęścia (2390) -** serial
20.10 **Barwy szczęścia (2391) -** serial
20.45 **Kulisy serialu**
20.55 **M jak miłość (1568) -** serial
21.50 **Stulecie Winnych s.I (9) -** serial
22.45 **Stulecie Winnych s.I (10) -** serial
23.40 **Moja mama i reszta zwariowanej rodzinki -** film obyczajowy, Węgry, Niemcy, reż. Ibolya Fekete, wyk. Danuta Szaflarska, Juli Basti, Eszter Onodi, Tibor Gaspar, Gyorgy Barko (HIT)
1.45 **Warto kochać (47) -** serial
2.45 **Whiskey Tango Foxtrot -** komediodramat, USA, wyk. Tina Fey, Margot Robbie, Martin Freeman, Alfred Molina
4.40 **Rodzinka.pl s.XII (234) - Słona zupa -** serial
5.05 **Rodzinka.pl s.XII (235) - Małe przyjemności -** serial
5.30 **Zakończenie programu**

POLSAT

6.00 **Nowy dzień z Polsat News**
8.40 **Malanowski i Partnerzy**
9.40 **Sekrety rodziny**
10.40 **Dlaczego ja?**
11.40 **Gliniarze**
12.50 **Wydarzenia**
13.25 **Interwencja**
13.40 **Trudne sprawy**
14.40 **Dlaczego ja?**
15.50 **Wydarzenia, Pogoda**
16.15 **Interwencja**
16.30 **Na ratunek 112**
17.00 **Gliniarze**
18.00 **Pierwsza miłość**
18.50 **Wydarzenia, Sport, Pogoda**
19.25 **Gość Wydarzeń**

20.00 **MEGA HIT - Venom -** film sci - fi, Chiny, USA, 2018, reż. Ruben Fleischer, wyk. Tom Hardy, Michelle Williams, Riz Ahmed, Scott Haze - Venom, obcy symbiont, jedna z najważniejszych, najbardziej złożonych postaci Marvela wychodzi z cienia, wchodząc w ciało i osobowość Eddiego Brocka. Jako dziennikarz, Eddie próbował zdemaskować niecne działania słynnej firmy Life Foundation, prowadzonej przez naukowca Carltona Drake'a. Przez lata stało się to jego obsesją, zniszczyło mu karierę oraz związek z Anne. (HIT)
22.25 **13 -** thriller, USA, 2010, reż. Géla Babluani, wyk. Jason Statham, Sam Riley, Alice Barrett, Gaby Hoffmann
0.45 **Inferno -** thriller, USA, Węgry, 2016, reż. Ron Howard, wyk. Tom Hanks, Felicity Jones, Omar Sy, Irrfan Khan
3.25 **Tajemnice losu**

TVN

4.55 **Uwaga! -** program interwencyjny
5.05 **Nowa Maja w ogrodzie**
5.35 **Akademia ogrodnika**
5.45 **Mango - Telezakupy**
7.00 **Kuchenne rewolucje -** program kulinarno - rozrywkowy
8.00 **Dzień Dobry TVN -** magazyn
11.35 **Dobre, podaj dalej**
11.45 **Ukryta prawda**
12.50 **Szpital -** program obyczajowy
13.50 **LAB -** serial
14.55 **Szpital -** program obyczajowy
15.55 **Kuchenne rewolucje -** program kulinarno - rozrywkowy
17.00 **LAB -** serial
18.00 **Ukryta prawda**
19.00 **Fakty, Sport, Pogoda**
19.25 **Uwaga! koronawirus**
19.55 **Uwaga! -** program interwencyjny
20.10 **Doradca smaku**
20.15 **Na Wspólnej -** serial
20.55 **Milionerzy**

21.35 **Zabójcy -** film sensacyjny, USA, Francja 1995, reż. Richard Donner, wyk. Sylvester Stallone, Antonio Banderas, Julianne Moore, Anatoly Davydov, Muse Watson (HIT)
0.15 **Złodziej życia -** film sensacyjny, USA, Kanada 2004, reż. D.J. Caruso, wyk. Angelina Jolie, Ethan Hawke, Kiefer Sutherland, Gena Rowlands, Olivier Martinez, Tcheky Karyo, Jean - Hugues Anglade
2.25 **Co za tydzień -** magazyn
2.55 **Strzelec -** serial
3.55 **Uwaga! -** program interwencyjny
4.10 **NOC Magii**

TTV

5.25 **Fachowcy**
6.10 **Sport**
6.15 **Express -** informacje
6.35 **DeFacto**
7.00 **Ukryta prawda -** program obyczajowy
8.00 **Historie Wielkiej Wagi**
9.00 **Gogglebox. Przed telewizorem**
10.00 **Ostre cięcie**
10.40 **SOS. Ekipy w akcji**
11.40 **Kartoteka**
12.45 **Włoska klinika otyłości**
13.50 **Damy i wieśniaczki. Ukraina**
14.55 **Królowe życia -** serial
15.45 **Express, Pogoda**
16.05 **Tygodnik**
17.05 **Gogglebox. Przed telewizorem**
17.45 **Express, Pogoda**
18.05 **Usterka**
18.35 **Złomowisko PL**
19.45 **Express, Pogoda**
20.05 **Wyburzacze -** program rozrywkowy
20.55 **Usterka**
21.45 **Express, Pogoda**
22.00 **Gogglebox. Przed telewizorem**
23.00 **Gogglebox. Przed telewizorem**
0.00 **Najgorsze polskie tatuaże**
0.40 **Najgorsze polskie tatuaże**
1.25 **Tygodnik**
2.30 **DeFacto**
3.00 **DeFacto**
3.30 **Sędzia Anna Maria Wesołowska**
4.25 **Sędzia Anna Maria Wesołowska**

TVN 7

5.00 **Mango Telezakupy**
6.40 **Kosmiczny wykop**
6.50 **Kosmiczny wykop**
7.00 **Szpital -** program obyczajowy
7.55 **Zakochani po uszy -** serial
8.25 **Ukryta prawda -** program obyczajowy
9.25 **Ukryta prawda -** program obyczajowy
11.20 **Ten moment**
11.50 **Szpital -** program obyczajowy
12.50 **Szkoła -** serial
13.50 **Sąd rodzinny -** program sądowy
14.50 **Sędzia Anna Maria Wesołowska**
15.50 **Ukryta prawda -** program obyczajowy
16.50 **Brzydula -** serial
17.25 **Ten moment**
17.55 **Kryminalni -** serial
19.00 **19 + -** serial
19.30 **Zakochani po uszy -** serial
20.00 **Brzydula -** serial
20.30 **Hotel Paradise**
21.30 **Chyłka - Kasacja -** serial
22.40 **Wzgórze krwi -** horror, USA, Kanada 2015, reż. Guillermo Del Toro, wyk. Mia Wasikowska, Jessica Chastain, Tom Hiddleston, Charlie Hunnam, Jim Beaver, Leslie Hope (HIT)
1.10 **Niewierni -** serial
2.10 **Druga strona medalu -** talk show
2.45 **NOC Magii**

PULS

6.00 **Zbuntowany anioł -** telenowela
7.00 **Nash Bridges -** serial
8.00 **Nash Bridges -** serial
9.00 **Lombard: Życie pod zastaw -** serial
11.00 **Zbuntowany anioł -** telenowela
12.00 **Zaklinaczka duchów -** serial
14.00 **Lombard: Życie pod zastaw -** serial
16.00 **Rodzinny interes -** serial
18.00 **Lombard: Życie pod zastaw -** serial
20.00 **Triumf sprawiedliwości -** film kryminalny, USA 2016, reż. Keoni Waxman, wyk. Claudiu Bleont, Florian Piersic Jr, Jade Ewen, Jonathan Rosenthal, Ovidiu Niculescu, Steven Seagal (HIT)
21.50 **Need For Speed -** film akcji, USA 2014, reż. Scott Waugh, wyk. Aaron Paul, Dominic Cooper, Imogen Poots, Michael Keaton, Rami Malek, Ramon Rodriguez
0.15 **Doktor Strange -** film przygodowy, USA 2016, reż. Scott Derrickson, wyk. Benedict Cumberbatch, Benedict Wong, Chiwetel Ejiofor, Mads Mikkelsen, Rachel McAdams, Tilda Swinton
2.35 **Taki jest świat**
3.20 **Dyżur**
3.55 **Na jedwabnym szlaku**
4.35 **Z archiwum policji**
5.00 **Rodzinny interes -** serial

STOPKLATKA

6.00 Mój brat Juan - etiuda **6.05** Scena Śmiechu **7.05** Plebania - serial **9.05** Klara i wszystko jasne - serial **11.10** Zagadki kryminalne panny Fisher - serial **12.20** Chicago Fire - serial **13.20** Katastrofy w przestworzach **15.20** Znaki destrukcji - film sci - fi, Kanada **17.00** Chicago Fire - serial **17.55** Wojny magazynowe **19.35** Wojny kontenerowe - serial **20.00** Bałkańska vendetta - film kryminalny **21.55** Oddział Delta 2 - film sensacyjny

TV 4

6.00 Strażnik Teksasu **8.00** Nasz nowy dom **9.00** Sędzia Judy **10.25** Nowe Sekrety sąsiadów **11.25** Pamiętniki z wakacji **12.25** Święty - serial **12.55** Wzór - serial **13.55** Kobra - oddział specjalny **15.00** STOP Drogówka **16.00** Z miłości do dziecka **17.00** Nowe Sekrety sąsiadów **18.00** Policjantki i Policjanci **20.00** Sprawiedliwi - Wydział Kryminalny **21.05** Gorączka - film sensacyjny **0.45** Eksperyment numer 12 - horror **2.50** SuperLudzie

TV6

6.00 TOP 10 Lista Przebojów **7.00** Transakcje za milion dolarów: Nowy Jork **9.00** Galileo **10.00** Czysta chata **12.00** Miodowe lata **13.40** Bumerang **14.15** Policjantki i Policjanci **15.15** Detektywi w akcji **16.15** Septagon **17.15** Hawaje 5 - 0 **18.15** Miodowe lata **20.00** Galileo **21.00** Kryminalne zagadki Miami **23.00** Wywiad z wampirem - horror, USA, 1994, reż. Jordan Neil, wyk. Tom Cruise, Brad Pitt t **1.40** Śmierć na 1000 sposobów

TVP SPORT

6.15 Boks - Megafights **8.40** Koszykówka mężczyzn - Eliminacje ME, Podgorica. Czarnogóra - Francja **9.25** Koszykówka mężczyzn - Eliminacje ME, Podgorica. Czarnogóra - Francja **10.25** WSM - World's Strongest Man (6), Wielka Brytania **11.30** Formuła 1 - prezentacja bolidu **12.30** Formuła 1 - prezentacja bolidu **13.10** Lekkoatletyka - Halowy mityng Mistrzostw Europy - Toruń - podsumowanie **15.25** Skoki Narciarskie - PŚ, Rasnov - podsumowanie **16.55** 4 - 4 - 2 - magazyn piłkarski **17.55** Koszykówka mężczyzn - Eliminacje Mistrzostw Europy, Stambuł. Turcja - Chorwacja **19.00** Koszykówka mężczyzn - Eliminacje Mistrzostw Europy, Stambuł. Turcja - Chorwacja **20.05** GOL - felieton **22.00** Sportowy Wieczór **22.40** Esport - FIFA Global Series - relacja **0.10** Lekkoatletyka - Halowy mityng Copernicus Cup, Toruń

EUROSPORT

8.30 Snooker. Home Nations Series, Welsh Open Finał **10.30** Kolarstwo. Tour des Alpes - Maritimes et du Var **10.45** Kolarstwo. World Tour, Zjednoczone Emiraty Arabskie **11.45** Kolarstwo. World Tour, Zjednoczone Emiraty Arabskie **13.30** Tenis. Australian Open, Melbourne Finał **14.30** Tenis. Australian Open, Melbourne Finał **15.30** Snooker. Home Nations Series, Welsh Open Finał **17.00** Kolarstwo. World Tour, Zjednoczone Emiraty Arabskie **18.00** Tenis. Australian Open, Melbourne Best of **19.00** Snooker. Home Nations Series, Welsh Open Finał **19.55** Snooker. The Players Championship 1. runda **23.30** Kolarstwo. World Tour, Zjednoczone Emiraty Arabskie **0.30** Narciarstwo Alpejskie. MŚ, Cortina d'Ampezzo Slalom mężczyzn, 2. przejazd **1.30** Biathlon. MŚ, Pokljuka Sztafeta mężczyzn **2.30** Biathlon. MŚ, Pokljuka

POLSAT 2

6.00 Disco Gramy **7.00** Joker **8.00** Trudne sprawy **9.05** Drwale i inne opowieści Bieszczadu **9.35** Drwale i inne opowieści Bieszczadu **10.00** Na ratunek 112 **10.30** Sekrety rodziny **11.30** Dlaczego ja? **12.30** Nasz nowy dom **13.30** Świat według Kiepskich - serial komediowy **14.00** Świat według Kiepskich - serial komediowy **14.30** Świat według Kiepskich - serial komediowy **15.00** Trudne sprawy **16.00** Nasz nowy dom **17.00** Sekrety rodziny **18.00** Malanowski i Partnerzy **18.30** Malanowski i Partnerzy **19.00** Gliniarze **20.05** Wydarzenia **20.40** Gość Wydarzeń **21.10** Trudne sprawy **22.10** Dlaczego ja? **23.10** Świat według Kiepskich **23.40** Świat według Kiepskich **0.10** Ślad **1.05** Zdrady **2.05** Wydarzenia **2.50** #JesteśmyDlaDzieci **3.20** Echo lasu **3.50** Trans World Sport **4.55** SuperLudzie **5.20** Gliniarze **5.45** Telezakupy TV Okazje

SUPER POLSAT

6.00 Wydarzenia **6.40** SuperLudzie Extra **7.00** Psi patrol **7.30** Psi patrol **8.00** Kung Fu Panda: Legenda o niezwykłości **8.30** Wróżkowie chrzestni **9.00** Wróżkowie chrzestni **9.30** SpongeBob Kanciastoporty **10.00** SuperLudzie **10.30** Niania **11.00** Łowcy nagród **12.00** Miasto długów **13.00** Gliniarze **14.00** Chirurdzy **15.00** TOP CHEF **16.30** Hell's Kitchen - Piekielna Kuchnia **18.00** Nasz nowy dom **19.00** Łowcy nagród **20.00** Kolacja dla palantów - komedia, USA, 2010, reż. Jay Roach, wyk. Steve Carell, Paul Rudd, Zach Galifianakis, Jemaine Clement **22.25** Świat według Kiepskich **23.00** Fatalne zauroczenie - thriller, USA, 1987, reż. Adrian Lyne, wyk. Michael Douglas, Glenn Close, Anne Archer, Fred Gwynne **1.35** Twoja Twarz Brzmi Znajomo **3.30** Gliniarze **4.30** Na ratunek 112 **5.00** Nasz nowy dom

TVP INFO

5.35 Serwis Info, Pogoda, Serwis Sportowy co pół godziny **13.59** Serwis Info **14.29** Serwis Info **14.50** Pogoda **14.59** Serwis Info **15.29** Info Dzień **16.09** Pogoda **16.15** Koronawirus. Szczepionka **17.00** Teleexpress **17.15** Teleexpress Extra **17.30** O co chodzi - magazyn publicystyczny **18.00** Panorama **18.19** Serwis Info **18.37** O tym się mówi - magazyn **19.30** Wiadomości - **19.58** Gość Wiadomości - **20.13** Minęła 20ta **21.00** Nie da się ukryć - magazyn **21.25** Serwis Info **21.41** Pogoda **21.50** W tyle wizji **22.25** Serwis Info **22.30** W tyle wizji Extra **23.00** INFO Wieczór **23.30** W akcji **23.55** Serwis Info **0.03** Wiadomości - **0.31** Gość Wiadomości - **0.56** Pogoda **1.00** Minęła 20ta **1.55** W tyle wizji **2.30** Serwis Info **2.35** W tyle wizji Extra **3.00** Serwis dla Polonii **3.11** Pogoda **3.15** O co chodzi - magazyn publicystyczny **3.40** Filmy Dokumentalne TVP

TRWAM

12.20 Sanktuarium Matki Ubogich w Banneux **13.15** Chrystus w Biblii i Kodzie Leonarda da Vinci **13.30** Msza Święta **14.30** „Życie z wielkiej Miłości" **15.15** Ewangelia - nasz biznesplan **15.50** Ma się rozumieć **16.00** Informacje dnia **16.10** Sanktuaria polskie **16.30** Zew natury **16.55** Świadkowie **17.25** Kolory Świętości **17.30** Natura obiektywnie **17.55** Poczet Wielkich Polaków **18.00** Anioł Pański **18.05** Informacje dnia **18.15** Rozmowy niedokończone **19.25** Święty na każdy dzień **19.30** Opowieści Starego Testamentu **20.00** Informacje dnia **20.20** Różaniec **20.50** Myśląc Ojczyzna **21.00** Apel Jasnogórski **21.20** Informacje dnia **21.40** Polski Punkt Widzenia **22.00** Stan bezpieczeństwa państwa **22.10** Mojżesz - 10 przykazań **23.00** „Życie z wielkiej Miłości" **23.45** Święty na każdy dzień **23.50** 100 cudownych miejsc na świecie

KULTURA

7.00 Muzyczne poranki **8.10** Tego się nie wytnie - talk - show **9.30** Tego się nie wytnie **9.55** Reżyserzy s.II - Fred Zinnemann **11.00** Blisko, coraz bliżej - serial **12.20** Jej Wysokość Katharine Hepburn - film dok. **13.50** Bloody Daughter - film dok. **15.40** Historia kina w Popielawach - film obyczajowy **17.25** Czterdziestolatek - dwadzieścia lat później - serial **18.30** Informacje kulturalne **18.55** Rok 2020 s.II - cykl dok. **19.20** Trzeci punkt widzenia **20.00** Marysia i Napoleon - komedia, Polska **22.05** Powidoki - Shakespeare Henryk IV - program publicystyczny **22.20** Żelazna klasyka - Do zobaczenia, chłopcy - film fabularny, Niemcy, Francja **0.15** Scena muzyczna - Pin Park - koncert **1.10** Informacje kulturalne **1.40** Polowanie na króliki - dramat **3.15** Tamte lata, tamte dni - Ewa Wiśniewska **3.45** Teledysk **5.05** Rok 2020 s.II - cykl dok.

WTOREK, 23 LUTEGO

TVP 1

5.15 **Przysięga (355) -** serial
6.05 **Elif (921) -** serial
6.50 **Policzmy się dla Polski**
7.00 **Transmisja Mszy Świętej**
7.30 **Kościół z bliska**
8.00 **Wiadomości**, **Pogoda**
8.15 **Kwadrans polityczny**
8.40 **Ranczo s.V (53) - Msza obywatelska -** serial
9.40 **Komisarz Alex s.VII (89) - Mroczna tajemnica -** serial
10.35 **Ojciec Mateusz s.XX (261) - Tajemnica chemika -** serial
11.25 **Kasta - Martwa natura -** serial
12.00 **Wiadomości**
12.10 **Agrobiznes**
12.35 **Magazyn Rolniczy**
12.55 **Cudowny świat przyrody**
14.00 **Elif (922) -** serial
15.00 **Wiadomości**, **Pogoda**
15.15 **Alarm! -** magazyn
15.35 **Gra słów. Krzyżówka -** teleturniej
16.05 **Przysięga (356) -** serial
17.00 **Teleexpress**
17.15 **Jaka to melodia?**
17.55 **Klan (3758) -** telenowela
18.20 **Kasta -** serial
18.55 **Jeden z dziesięciu -** teleturniej
19.25 **Sport**
19.30 **Wiadomości**
20.05 **Pogoda**
20.10 **Alarm! -** magazyn
20.30 **Leśniczówka (343) -** serial
21.00 **Magazyn kryminalny 997**
21.40 **Magazyn Ekspresu Reporterów**
22.45 **Ocaleni -** reality show
23.50 **Alive. Dramat w Andach -** dramat, USA, reż. Frank Marshall, wyk. Ethan Hawke, Vincent Spano, Josh Hamilton, Bruce Ramsay HIT
2.05 **Kibole -** film obyczajowy, Wielka Brytania, reż. Nick Love, wyk. Danny Dyer, Frank Harper, Neil Maskell
3.45 **Magazyn Ekspresu Reporterów**
4.45 **Notacje -** cykl dok.
5.00 **Zakończenie dnia**

TVP 2

5.50 **Górscy ratownicy (1) - Obietnica -** serial obyczajowy
6.50 **Modlitwa o jedność -** reportaż
7.20 **Familiada -** teleturniej
7.55 **Pytanie na śniadanie**
10.40 **Panorama**
10.45 **Pytanie na śniadanie**
11.10 **Policzmy się dla Polski**
11.20 **Rodzinka.pl s.III (55) - Wirtualni przyjaciele -** serial
11.50 **Barwy szczęścia (2391) -** serial
12.25 **Koło fortuny -** teleturniej
13.15 **Kozacka miłość (56) -** serial
14.05 **Va Banque (197) -** teleturniej
14.35 **Na sygnale (234) - Hejt! -** serial
15.10 **Górscy ratownicy (10) - Zbieg -** serial
16.00 **Koło fortuny -** teleturniej
16.35 **Familiada -** teleturniej
17.15 **Więzień miłości (497), Turcja**
18.00 **Panorama**
18.20 **Va Banque (198) -** teleturniej
18.45 **Kozacka miłość (57) -** serial
19.35 **Barwy szczęścia (2391) -** serial
20.10 **Barwy szczęścia (2392) -** serial
20.45 **Kulisy serialu**
20.55 **M jak miłość (1569) -** serial
21.50 **Stulecie Winnych s.I (11) -** serial
22.45 **Stulecie Winnych s.I (12) -** serial
23.35 **Rwanda. Ludobójstwo na oczach całego świata. -** reportaż
0.00 **Ks. Michael McGivney. Błogosławiony proboszcz -** film dok.
0.35 **Kontrola absolutna -** thriller, Irlandia, USA, reż. John Moore, wyk. Pierce Brosnan, Anna Friel, James Frecheville, Stefanie Scott HIT
2.20 **Moja mama i reszta zwariowanej rodzinki -** film obyczajowy, Węgry, Niemcy, reż. Ibolya Fekete, wyk. Danuta Szaflarska, Juli Basti, Eszter Onodi, Tibor Gaspar, Gyorgy Barko
4.25 **Nieustępliwa -** film dok.
5.10 **Zakończenie programu**

POLSAT

6.00 **Nowy dzień z Polsat News**
8.40 **Malanowski i Partnerzy**
9.40 **Sekrety rodziny**
10.40 **Dlaczego ja?**
11.40 **Gliniarze**
12.50 **Wydarzenia**
13.25 **Interwencja**
13.40 **Trudne sprawy**
14.40 **Dlaczego ja?**
15.50 **Wydarzenia**, **Pogoda**
16.15 **Interwencja**
16.30 **Na ratunek 112**
17.00 **Gliniarze**
18.00 **Pierwsza miłość**
18.50 **Wydarzenia, Sport, Pogoda**
19.25 **Gość Wydarzeń**

20.05 **Inferno -** thriller, USA, Węgry, 2016, reż. Ron Howard, wyk. Tom Hanks, Felicity Jones, Omar Sy, Irrfan Khan - Badacz symboli Robert Langdon budzi się z amnezją we włoskim szpitalu i odkrywa, że ktoś na niego poluje. Langdon łączy siły z doktor Sienną Brooks, która, jak sądzi, pomoże mu odzyskać pamięć i wspomnienia. Razem, kierując się wskazówkami z poematu Dantego, przemierzają Europę i ścigają się z czasem pragnąc za wszelką cenę powstrzymać szaleńca, który - za sprawą wirusa - chce zdziesiątkować ludzkość. HIT
22.45 **Najemnik -** film sensacyjny, USA, 2006, reż. Don E. FauntLeRoy, wyk. Steven Seagal, Luke Goss, Adrian Galley, Jacqueline Lord
0.50 **W stronę słońca -** thriller, USA, 2005, wyk. Steven Seagal, Matthew Davis, Takao Osawa, Eddie George
2.55 **Tajemnice losu**

TVN

5.30 **Uwaga! -** program interwencyjny
5.45 **Mango - Telezakupy**
7.00 **Kuchenne rewolucje -** program kulinarno - rozrywkowy
8.00 **Dzień Dobry TVN -** magazyn
11.35 **Doradca smaku**
11.45 **Ukryta prawda -** program obyczajowy
12.50 **Szpital -** program obyczajowy
13.50 **LAB -** serial
14.55 **Szpital -** program obyczajowy
15.55 **Kuchenne rewolucje -** program kulinarno - rozrywkowy
17.00 **LAB -** serial
18.00 **Ukryta prawda -** program obyczajowy
19.00 **Fakty**
19.25 **Uwaga! koronawirus**
19.35 **Sport**
19.45 **Pogoda**
19.55 **Uwaga! -** program interwencyjny
20.10 **Doradca smaku**
20.15 **Na Wspólnej -** serial
20.55 **Milionerzy**

21.30 **Chyłka - Rewizja -** serial
22.30 **Kuba Wojewódzki**
23.30 **Superwizjer -** magazyn reporterów
0.05 **Na granicy światów -** serial
1.05 **Niewierni -** serial
2.05 **MasterChef -** program rozrywkowy
3.30 **Uwaga! -** program interwencyjny
3.50 **NOC Magii**

TTV

5.30 **Usterka**
6.15 **Express -** informacje
6.30 **DeFacto**
7.00 **Tygodnik**
8.00 **Historie Wielkiej Wagi**
9.00 **Gogglebox. Przed telewizorem**
10.00 **Sędzia Anna Maria Wesołowska**
10.40 **SOS. Ekipy w akcji**
11.40 **Kartoteka**
12.45 **Włoska klinika otyłości**
13.50 **Damy i wieśniaczki. Ukraina**
14.55 **Królowe życia -** serial
15.45 **Express, Pogoda**
16.05 **Sędzia Anna Maria Wesołowska**
16.55 **Gogglebox. Przed telewizorem**
17.45 **Express, Pogoda**
18.05 **Usterka**
18.35 **Złomowisko PL**
19.45 **Express, Pogoda**
20.05 **Wyburzacze -** program rozrywkowy
20.55 **Usterka**
21.45 **Express, Pogoda**
22.05 **Królowe życia -** serial
22.30 **It's my life! To moje życie**
23.05 **It's my life! To moje życie**
23.45 **Down the road. Zespół w trasie -** serial
0.25 **Ostre cięcie**
1.10 **Najlepszy w mieście**
2.10 **Usterka**
2.55 **It's my life! To moje życie**
3.30 **It's my life! To moje życie**
4.00 **It's my life! To moje życie**
4.30 **It's my life! To moje życie**

TVN 7

5.00 **Mango Telezakupy**
6.40 **Kosmiczny wykop**
7.00 **Szpital -** program obyczajowy
7.55 **Zakochani po uszy -** serial
8.25 **Ukryta prawda -** program obyczajowy
11.20 **Ten moment**
11.50 **Szpital -** program obyczajowy
12.50 **Szkoła -** serial
13.50 **Sąd rodzinny -** program sądowy
14.50 **Sędzia Anna Maria Wesołowska**
15.50 **Ukryta prawda -** program obyczajowy
16.50 **Brzydula -** serial
17.25 **Ten moment**
17.55 **Kryminalni -** serial
19.00 **19 + -** serial
19.30 **Zakochani po uszy -** serial
20.00 **Brzydula -** serial
20.30 **Hotel Paradise**
21.30 **Krwawa profesja -** film sensacyjny, USA 2002, reż. Clint Eastwood, wyk. Clint Eastwood, Jeff Daniels, Anjelica Huston, Wanda De Jesus, Tina Lifford, Paul Rodriguez, Dylan Walsh HIT
23.55 **Ultimatum Bourne'a -** film sensacyjny, USA, Niemcy 2007, reż. Paul Greengrass, wyk. Matt Damon, Julia Stiles, David Strathairn, Scott Glenn, Albert Finney, Joan Allen
2.20 **Druga strona medalu -** talk show
2.50 **NOC Magii**

PULS

6.00 **Zbuntowany anioł -** telenowela
7.00 **Nash Bridges -** serial
8.00 **Nash Bridges -** serial
9.00 **Lombard: Życie pod zastaw -** serial
11.00 **Zbuntowany anioł -** telenowela
12.00 **Zaklinaczka duchów -** serial
13.00 **Zaklinaczka duchów -** serial
14.00 **Lombard: Życie pod zastaw -** serial
16.00 **Rodzinny interes -** serial
17.00 **Rodzinny interes -** serial
18.00 **Lombard: Życie pod zastaw -** serial
20.00 **Długi pocałunek na dobranoc -** thriller sensacyjny, USA 1996, reż. Renny Harlin, wyk. Brian Cox, Craig Bierko, Genna Davis, Samuel L. Jackson HIT
22.25 **Po prostu walcz 3 -** film akcji, USA 2016, reż. Michael Jai White, wyk. Esai Morales, Gillian White, Josh Barnett, Michael Jai White
0.25 **Brud -** komedia kryminalna, Wielka Brytania 2013, reż. Jon S. Baird, wyk. Eddie Marsan, Imogen Poots, James McAvoy, Jamie Bell
2.30 **Dyżur**
3.05 **Biesiada na cztery pory roku**
3.50 **Wojciech Cejrowski. Boso**
4.35 **Z archiwum policji**
5.00 **Rodzinny interes -** serial

STOPKLATKA

6.00 Królowa Oazy - etiuda **6.05** Scena Śmiechu **7.05** Plebania - serial **9.05** Klara i wszystko jasne - serial **11.10** Zagadki kryminalne panny Fisher - serial **12.20** Chicago Fire - serial **13.20** Katastrofy w przestworzach **15.20** Atak meteorytów - film katastroficzny **17.00** Chicago Fire - serial **17.55** Wojny magazynowe **19.10** Wojny kontenerowel **20.00** Trick - film sensacyjny **22.05** Szalona odwaga - dramat wojenny **0.35** Nie oddychaj - horror

TV 4

6.00 Strażnik Teksasu **8.00** Nasz nowy dom **9.00** Sędzia Judy **10.25** Nowe Sekrety sąsiadów **11.25** Pamiętniki z wakacji **12.25** Święty - serial **12.55** Wzór - serial **13.55** Kobra - oddział specjalny **15.00** STOP Drogówka **16.00** Z miłości do dziecka **17.00** Nowe Sekrety sąsiadów **18.00** Policjantki i Policjanci **20.00** Sprawiedliwi - Wydział Kryminalny **21.05** Fanatyk - thriller **23.00** Ucho Prezesa **23.15** Wściekła Pięść - powrót Chen Zhena - film sensacyjny

TV6

6.00 TOP 10 Lista Przebojów **7.00** Transakcje za milion dolarów: Nowy Jork **9.00** Galileo **10.00** Czysta chata **12.00** Miodowe lata **13.40** Bumerang **14.15** Policjantki i Policjanci **15.15** Detektywi w akcji **16.15** Septagon **17.15** Hawaje 5 - 0 **18.15** Miodowe lata **20.00** Galileo **21.00** Kryminalne zagadki Miami **23.00** Koszmar z ulicy Wiązów - horror, USA, 2010, reż. Samuel Bayer **1.05** Śmierć na 1000 sposobów **1.35** Śmierć na 1000 sposobów

TVP SPORT

6.15 Boks - Megafights **8.40** Koszykówka mężczyzn - Eliminacje ME, Gliwice. Polska - Hiszpania **10.30** Koszykówka mężczyzn - Eliminacje ME, Stambuł. Turcja - Chorwacja **12.15** Strongman **13.15** 4 - 4 - 2 - magazyn piłkarski **14.15** Piłka nożna - PKO Ekstraklasa, 18.kolejka. Legia Warszawa - Wisła Płock **16.30** GOL - felieton **18.30** Piłka nożna - Eliminacje ME 2022 kobiet, Madryt. Hiszpania - Polska **18.55** Piłka nożna - Eliminacje ME 2022 kobiet, Madryt. Hiszpania - Polska **21.15** Retro TVP SPORT N 81. Skoki narciarskie - początki Małyszomanii, MŚ Lahti 2001 - **23.20** Sportowy Wieczór **23.55** Lekkoatletyka - Halowy mityng Mistrzostw Europy - Toruń - podsumowanie **2.15** Boks - Battle of the Rio Grande - Teksas - walka wieczoru Gilberto Ramirez - Alfonso Lopez **3.15** Boks - Gala w Los Angeles - Podsumowanie

EUROSPORT

5.30 Narciarstwo Alpejskie. MŚ, Cortina d'Ampezzo **8.30** Snooker. The Players Championship 1. runda **10.30** Kolarstwo. Cycling Show **11.00** Kolarstwo. World Tour, Zjednoczone Emiraty Arabskie **11.45** Kolarstwo. World Tour, Zjednoczone Emiraty Arabskie **13.30** Snooker. The Players Championship 1. runda **13.55** Snooker. The Players Championship 1. runda **17.30** Narciarstwo Alpejskie. MŚ, Cortina d'Ampezzo Gigant kobiet, 2. przejazd **18.15** Narciarstwo Alpejskie. MŚ, Cortina d'Ampezzo Slalom kobiet, 2. przejazd **19.00** Snooker. The Players Championship 1. runda **19.55** Snooker. The Players Championship 1. runda **23.30** Kolarstwo. World Tour, Zjednoczone Emiraty Arabskie **0.30** Biegi narciarskie. PŚ, Nove Mesto, Czechy 10 km kobiet stylem dowolnym **1.30** Narciarstwo Alpejskie. MŚ, Cortina d'Ampezzo

POLSAT 2

6.00 Disco Gramy **7.00** Joker **8.00** Trudne sprawy **9.05** Drwale i inne opowieści Bieszczadu **9.35** Drwale i inne opowieści Bieszczadu **10.00** Na ratunek 112 **10.30** Sekrety rodziny **11.30** Dlaczego ja? **12.30** Nasz nowy dom **13.30** Świat według Kiepskich - serial komediowy **14.00** Świat według Kiepskich - serial komediowy **14.30** Świat według Kiepskich - serial komediowy **15.00** Trudne sprawy **16.00** Nasz nowy dom **17.00** Sekrety rodziny **18.00** Malanowski i Partnerzy **18.30** Malanowski i Partnerzy **19.00** Gliniarze **20.05** Wydarzenia **20.40** Gość Wydarzeń **20.55** Sport **21.10** Trudne sprawy **22.10** Dlaczego ja? **23.10** Świat według Kiepskich **23.40** Świat według Kiepskich **0.10** Ślad **1.05** Zdrady **2.05** Wydarzenia **2.50** #JesteśmyDlaDzieci **3.20** Echo lasu **3.50** Trans World Sport **4.55** SuperLudzie **5.20** Gliniarze **5.45** Telezakupy TV Okazje

SUPER POLSAT

6.00 Wydarzenia **6.40** SuperLudzie Extra **7.00** Psi patrol **7.30** Psi patrol **8.00** Kung Fu Panda: Legenda o niezwykłości **8.30** Wróżkowie chrzestni **9.00** Wróżkowie chrzestni **9.30** SpongeBob Kanciastoporty **10.00** SuperLudzie **10.30** Niania **11.00** Łowcy nagród **12.00** Miasto długów **13.00** Gliniarze **14.00** Chirurdzy **15.00** TOP CHEF **16.30** Hell's Kitchen - Piekielna Kuchnia **18.00** Nasz nowy dom **19.00** Łowcy nagród **20.00** Fatalne zauroczenie - thriller, USA, 1987, reż. Adrian Lyne, wyk. Michael Douglas, Glenn Close, Anne Archer, Fred Gwynne **22.30** Świat według Kiepskich **23.00** Podróż przedślubna - komedia romantyczna, USA, 1999, reż. Bronwen Hughes, wyk. Ben Affleck, Sandra Bullock, Maura Tierney, Steve Zahn **1.10** Twoja Twarz Brzmi Znajomo **3.05** Gliniarze **4.00** Na ratunek 112 **4.30** Na ratunek 112 **5.00** Nasz nowy dom

TVP INFO

5.35 Serwis Info, Pogoda, Serwis Sportowy co pół godziny **13.59** Serwis Info **14.29** Serwis Info **14.49** Pogoda **14.59** Serwis Info **15.29** Info Dzień **16.09** Pogoda **16.15** Koronawirus. Szczepionka **17.00** Teleexpress **17.15** Teleexpress Extra **17.30** O co chodzi - magazyn publicystyczny **18.00** Panorama **18.18** Serwis Info **18.37** O tym się mówi - magazyn **19.30** Wiadomości - **19.58** Gość Wiadomości - **20.13** Minęła 20ta **21.00** Nie da się ukryć - magazyn **21.25** Serwis Info **21.41** Pogoda **21.50** W tyle wizji **22.25** Serwis Info **22.30** W tyle wizji Extra **23.00** INFO Wieczór **23.30** W akcji **23.55** Serwis Info **0.03** Wiadomości - **0.31** Gość Wiadomości - **0.56** Pogoda **1.00** Minęła 20ta **1.55** W tyle wizji **2.30** Serwis Info **2.35** W tyle wizji Extra **3.00** Serwis dla Polonii **3.11** Pogoda **3.15** O co chodzi **3.40** Pogoda **3.45** Taśmy bezpieki

TRWAM

13.30 Msza Święta **14.30** Ty idź pierwszy! **15.25** Ja, głuchy **15.50** Ma się rozumieć **16.00** Informacje dnia **16.10** Jestem mamą **16.30** Kalejdoskop Młodych **16.50** Co by było, gdyby zwierzęta mówiły? **17.00** 100 cudownych miejsc na świecie **17.10** Prosto o gospodarce **17.30** Rajd Katyński **17.55** Poczet Wielkich Polaków **18.00** Anioł Pański **18.05** Informacje dnia **18.15** Rozmowy niedokończone **19.25** Święty na każdy dzień **19.30** Każdy maluch to potrafi **19.45** Modlitwa z telefonicznym udziałem dzieci **20.00** Informacje dnia **20.20** Różaniec **20.50** Myśląc Ojczyzna **21.00** Apel Jasnogórski **21.20** Informacje dnia **21.40** Polski Punkt Widzenia **22.00** Cudowne przejście przez Morze Czerwone **23.15** Spuścizna św. Wincentego a Paulo **23.40** Co by było, gdyby zwierzęta mówiły? Baśka Murmańska **23.50** 100 cudownych miejsc na świecie

KULTURA

7.00 Co się dzieje **7.30** Teledyski **8.00** Informacje kulturalne **8.30** Białoruski klimat **9.10** Historia kina w Popielawach - film obyczajowy, Polska **11.00** Blisko, coraz bliżej Witajcie w domu. Rok 1921 - serial **12.35** Amerykański sen - film dok. **13.15** Bolszoj - film fabularny, Rosja **14.25** Scena muzyczna - Pin Park - koncert **15.30** Opowieść letnia - film obyczajowy, Francja **17.30** Mała Moskwa - serial **18.30** Informacje kulturalne **18.55** Co dalej? - Co dalej 137 - program publicystyczny **19.10** Powidoki - Shakespeare Henryk IV - program publicystyczny **19.25** Wydarzenie aktualne **20.00** Teatr Telewizji - Nie lubię pana, panie Fellini , Polska **21.10** Lekkie obyczaje - Honorowy obywatel - film obyczajowy, Argentyna, Hiszpania **23.15** Co dalej? - Co dalej 137 - program publicystyczny **23.30** Informacje kulturalne **0.00** Młoda Polska - Wiki - film kr.metr.

ŚRODA, 24 LUTEGO

TVP 1

5.15 **Przysięga (356) -** serial
6.00 **Elif (922) -** serial
6.50 **Policzmy się dla Polski**
7.00 **Transmisja Mszy Świętej**
7.30 **Rodzinny ekspres - Dzieci a alkohol -** magazyn
8.00 **Wiadomości**, **Pogoda**
8.15 **Kwadrans polityczny**
8.40 **Ranczo s.V (54) - Czysty biznes -** serial
9.40 **Komisarz Alex s.VII (90) - Zakochana w mordercy -** serial
10.35 **Ojciec Mateusz s.XX (262) - Bez hamulców -** serial
11.25 **Kasta -** serial
12.00 **Wiadomości**
12.10 **Agrobiznes**
12.40 **Rok w ogrodzie Extra -** magazyn
12.55 **Cudowny świat przyrody**
14.00 **Elif (923) -** serial
14.45 **Policzmy się dla Polski -** felieton
15.00 **Wiadomości**, **Pogoda**
15.15 **Alarm! -** magazyn
15.35 **Gra słów. Krzyżówka -** teleturniej
16.05 **Przysięga (357) -** serial
17.00 **Teleexpress**
17.15 **Jaka to melodia?**
17.55 **Klan (3759) -** telenowela
18.20 **Kasta -** serial
18.55 **Jeden z dziesięciu -** teleturniej
19.25 **Sport**
19.30 **Wiadomości**
20.00 **Pogoda**
20.10 **Alarm! -** magazyn
20.25 **Leśniczówka (344) -** serial
20.55 **Piłka nożna - Liga Mistrzów Atalanta - Real Madryt**
23.10 **Historia bez tajemnic - Lot do wolności -** film dok.
0.15 **McMafia (7) -** serial
1.30 **Kibole -** film obyczajowy, Wielka Brytania, reż. Nick Love, wyk. Danny Dyer, Frank Harper, Neil Maskell
3.05 **wojsko - polskie.pl (139) -** reportaż
3.30 **Chichot losu (6) - Zdrada -** serial
4.25 **Notacje -** cykl dok.
4.40 **Zakończenie dnia**

TVP 2

| 5.20 **Cafe piosenka - Tomasz Karolak -** talk - show
5.50 **Górscy ratownicy (2) - Bolesne wspomnienie -** serial
6.50 **Pożyteczni.pl -** magazyn
7.20 **Familiada -** teleturniej
7.55 **Pytanie na śniadanie**
10.40 **Panorama**
10.50 **Pytanie na śniadanie**
11.10 **Policzmy się dla Polski**
11.25 **Rodzinka.pl s.III (56) - Instrukcja obsługi -** serial
11.50 **Barwy szczęścia (2392) -** serial
12.25 **Koło fortuny -** teleturniej
13.15 **Kozacka miłość (57) -** serial
14.05 **Va Banque (198) -** teleturniej
14.35 **Na sygnale (235) - Martwi nie pomożemy -** serial
15.10 **Górscy ratownicy (11) - Zaginiony syn -** serial
16.00 **Koło fortuny -** teleturniej
16.35 **Familiada -** teleturniej
17.15 **Więzień miłości (498), Turcja**
18.00 **Panorama**
18.20 **Va Banque (199) -** teleturniej
18.45 **Kozacka miłość (58) -** serial
19.35 **Barwy szczęścia (2392) -** serial
20.05 **Barwy szczęścia (2393) -** serial
20.40 **Kulisy serial**u
20.50 **Na dobre i na złe (799) - Ostatni dzień -** serial
21.50 **Stulecie Winnych s.I (13) -** serial
22.45 **Stulecie Winnych s.II (14) -** serial
23.15 **Kino relaks - Wypisz, wymaluj... miłość -** film obyczajowy, USA, reż. Fred Schepisi, wyk. Clive Owen, Juliette Binoche, Bruce Davison, Navid Negehban HIT
1.15 **Tylko jedno spojrzenie (6) -** serial
2.20 **Zbrodnia na receptę -** cykl dok.
3.25 **Defekt (7) -** serial
4.25 **Paryż na bosaka -** komedia, Belgia, Francja, reż. Dominique Abel, Fiona Gordon, wyk. Fiona Gordon, Dominique Abel, Emmanuelle Riva, Pierre Richard
5.45 **Zakończenie dnia**

POLSAT

6.00 **Nowy dzień z Polsat News**
8.40 **Malanowski i Partnerzy**
9.40 **Sekrety rodziny**
10.40 **Dlaczego ja?**
11.40 **Gliniarze**
12.50 **Wydarzenia**
13.25 **Interwencja**
13.40 **Trudne sprawy**
14.40 **Dlaczego ja?**
15.50 **Wydarzenia**, **Pogoda**
16.15 **Interwencja**
16.30 **Na ratunek 112**
17.00 **Gliniarze**
18.00 **Pierwsza miłość**
18.50 **Wydarzenia, Sport, Pogoda**
19.25 **Gość Wydarzeń**

20.00 **Galimatias, czyli kogel - mogel 2 -** komedia obyczajowa, Polska, 1989, reż. Roman Załuski, wyk. Grażyna Błęcka - Kolska, Dariusz Siatkowski, Jerzy Turek, Zdzisław Wardejn HIT
22.10 **Wykiwać klawisza -** komedia, USA, 2005, reż. Segal Peter, wyk. Adam Sandler, Chris Rock, Burt Reynolds, Nelly - Do jednego z najcięższych więzień, Allenville, trafia za jazdę po pijanemu była gwiazda amerykańskiego futbolu, Paul "Wrecking" Crewe. Naczelnik więzienia Warden Hazen postanawia wykorzystać jego talent. Namawia go do zorganizowania drużyny futbolowej, w skład której wejdą sami więźniowie.
0.45 **Star Trek: W nieznane -** film sci - fi, USA, Chiny, 2016, reż. Justin Lin, wyk. Chris Pine, Zachary Quinto, Simon Pegg
3.30 **Tajemnice losu**

TVN

5.30 **Uwaga! -** program interwencyjny
5.45 **Mango - Telezakupy**
7.00 **Kuchenne rewolucje -** program kulinarno - rozrywkowy
8.00 **Dzień Dobry TVN -** magazyn
11.35 **Doradca smaku**
11.45 **Ukryta prawda -** program obyczajowy
12.50 **Szpital -** program obyczajowy
13.50 **LAB -** serial
14.55 **Szpital -** program obyczajowy
15.55 **Kuchenne rewolucje -** program kulinarno - rozrywkowy
17.00 **LAB -** serial
18.00 **Ukryta prawda -** program obyczajowy
19.00 **Fakty, Sport, Pogoda**
19.25 **Uwaga! koronawirus**
19.55 **Uwaga! -** program interwencyjny
20.10 **Doradca smaku**
20.15 **Na Wspólnej -** serial
20.55 **Milionerzy**
21.30 **Tajemnica zawodowa -** serial

22.35 **Wyspa -** film S - F, USA 2005, reż. Michael Bay, wyk. Ewan McGregor, Scarlett Johansson, Djimon Hounsou, Sean Bean, Steve Buscemi, Michael Clarke Duncan HIT
1.20 **Troje do tanga -** komedia romantyczna, USA, Australia 1999, reż. Damon Santostefano, wyk. Matthew Perry, Neve Campbell, Dylan McDermott, Oliver Platt, John C. McGinley, Bob Balaban
3.25 **Superwizjer -** magazyn reporterów
4.00 **NOC Magii**

TTV

5.30 **Usterka**
6.15 **Express -** informacje
6.30 **DeFacto**
7.00 **Ukryta prawda -** program obyczajowy
8.00 **It's my life! To moje życie**
8.30 **It's my life! To moje życie**
9.00 **Gogglebox. Przed telewizorem**
10.00 **Sędzia Anna Maria Wesołowska**
10.40 **SOS. Ekipy w akcji**
11.40 **Kartoteka**
12.45 **Włoska klinika otyłości**
13.45 **Damy i wieśniaczki. Ukraina**
14.55 **Królowe życia -** serial
15.45 **Express, Pogoda**
16.05 **Sędzia Anna Maria Wesołowska**
16.55 **Gogglebox. Przed telewizorem**
17.45 **Express, Pogoda**
18.05 **Usterka**
18.35 **Złomowisko PL**
19.45 **Express, Pogoda**
20.05 **Polski świat**
21.15 **Królowe życia -** serial
21.45 **Express, Pogoda**
22.05 **Królowe życia -** serial
22.30 **It's my life! To moje życie**
23.05 **It's my life! To moje życie**
23.40 **Gogglebox. Przed telewizorem**
0.40 **Kanapowcy**
1.40 **DeFacto. Lifestyle**
2.05 **DeFacto. Lifestyle**
2.35 **Tygodnik**
3.35 **Fobie**
4.05 **Fobie**
4.40 **Fobie**

TVN 7

5.00 **Mango Telezakupy**
6.40 **Kosmiczny wykop**
6.50 **Kosmiczny wykop**
7.00 **Szpital -** program obyczajowy
7.55 **Zakochani po uszy -** serial
8.25 **Ukryta prawda -** program obyczajowy
11.20 **Ten moment**
11.50 **Szpital -** program obyczajowy
12.50 **Szkoła -** serial
13.50 **Sąd rodzinny -** program sądowy
14.50 **Sędzia Anna Maria Wesołowska**
15.50 **Ukryta prawda -** program obyczajowy
16.50 **Brzydula -** serial
17.25 **Ten moment**
17.55 **Kryminalni -** serial
19.00 **19 + -** serial
19.30 **Zakochani po uszy -** serial
20.00 **Brzydula -** serial
20.30 **Hotel Paradise**
21.30 **Zodiak -** film sensacyjny, USA 2007, reż. David Fincher, wyk. Jake Gyllenhaal, Mark Ruffalo, Anthony Edwards, Robert Downey Jr, Brian Cox, John Carroll Lynch, Chloë Sevigny, Dermot Mulroney HIT
0.55 **Akcja na Eigerze -** film sensacyjny, USA 1975, reż. Clint Eastwood, wyk. Clint Eastwood, George Kennedy, Vonetta McGee, Jack Cassidy, Heidi Brühl, Thayer David
3.40 **NOC Magii**

PULS

6.00 **Zbuntowany anioł -** telenowela
7.00 **Nash Bridges -** serial
8.00 **Nash Bridges -** serial
9.00 **Lombard: Życie pod zastaw -** serial
11.00 **Zbuntowany anioł -** telenowela
12.00 **Zaklinaczka duchów -** serial
13.00 **Zaklinaczka duchów -** serial
14.00 **Lombard: Życie pod zastaw -** serial
16.00 **Rodzinny interes -** serial
17.00 **Rodzinny interes -** serial
18.00 **Lombard: Życie pod zastaw -** serial
20.00 **Doktor Strange -** film przygodowy, USA 2016, reż. Scott Derrickson, wyk. Benedict Cumberbatch, Benedict Wong, Chiwetel Ejiofor, Mads Mikkelsen, Rachel McAdams, Tilda Swinton HIT
22.10 **Dredd -** film sci - fi, Wielka Brytania, RPA, USA 2012, reż. Pete Travis, wyk. Karl Urban, Lena Headey, Olivia Thirlby, Wood Harris
0.05 **Dziewiąty legion -** dramat przygodowy, Wielka Brytania, USA 2011, reż. Kevin Macdonald, wyk. Bence Gerö, Channing Tatum, István Göz, Jamie Bell
2.15 **Dyżur**
2.55 **Taki jest świat**
3.45 **Wojciech Cejrowski. Boso**
4.35 **Z archiwum policji**
5.00 **Rodzinny interes -** serial

STOPKLATKA

6.00 Na mojej ziemi - etiuda **6.05** Scena Śmiechu **7.05** Plebania - serial **9.05** Klara i wszystko jasne - serial **10.05** Klara i wszystko jasne - serial **11.10** Zagadki kryminalne panny Fisher - serial **12.20** Chicago Fire - serial **13.20** Katastrofy w przestworzach **15.20** Strefa zimna - film sci - fi, USA **17.00** Chicago Fire sezon 4 - Niski i gruby - serial **17.55** Wojny magazynowe **19.10** Wojny kontenerowe **20.00** Biuro ludzkości - film sci - fi

TV 4

8.00 Nasz nowy dom **9.00** Sędzia Judy **10.25** Nowe Sekrety sąsiadów **11.25** Pamiętniki z wakacji **12.25** Święty - serial **12.55** Wzór - serial **13.55** Kobra - oddział specjalny **15.00** STOP Drogówka **16.00** Z miłości do dziecka **17.00** Nowe Sekrety sąsiadów **18.00** Policjantki i Policjanci **20.00** Sprawiedliwi - Wydział Kryminalny **21.05** Najczarniejsza godzina - horror sci - fi **23.00** Ucho Prezesa **23.30** Konspiracja Echelon - thriller, USA, 2009

TV6

6.00 TOP 10 Lista Przebojów **7.00** Transakcje za milion dolarów: Nowy Jork **9.00** Galileo **10.00** Czysta chata **12.00** Miodowe lata **13.40** Bumerang **14.15** Policjantki i Policjanci **15.15** Detektywi w akcji **16.15** Septagon **17.15** Hawaje 5 - 0 **18.15** Miodowe lata **20.00** Galileo **21.00** Kryminalne zagadki Miami **23.00** Oczy szeroko zamknięte - thriller **2.15** Śmierć na 1000 sposobów **2.40** TOP 10 Lista Przebojów **3.40** Disco Polo Life **4.40** Disco Polo Life

TVP SPORT

6.15 Boks - Megafights **8.35** Piłka nożna - Eliminacje ME 2022 kobiet, Madryt. Hiszpania - Polska **10.40** Lekkoatletyka - Halowy mityng ME - Toruń **12.50** Pełnosprawni **13.20** Retro TVP SPORT **15.30** Piłka nożna - Eliminacje ME 2022 kobiet, Madryt. Hiszpania - Polska **17.35** Lekkoatletyka - Halowy mityng World Athletics Indoor Tour Gold - Villa de Madrid **20.15** Piłka nożna - Liga Mistrzów **21.00** Boks - Gala KnockOut Boxing Night 14, Łódź, cz. 2 - walka wieczoru. M. Masternak - J. G. Ulrich **21.45** Piłka nożna - Liga Mistrzów **22.05** Boks - Gala w Los Angeles, Shrine Exposition Center. Joey Spencer - Isiah Seldon **22.25** Boks - Gala w Los Angeles, Shrine Exposition Center. Michael Coffie - Dalmani Rock **22.55** Liga Mistrzów - Skróty meczów 1 finału 2, Wielka Brytania **23.40** Liga Mistrzów - Skróty meczów

EUROSPORT

8.30 Snooker. The Players Championship 1. runda **10.00** Igrzyska Olimpijskie: Day Jobs **10.30** Igrzyska Olimpijskie: Day Jobs **11.00** Kolarstwo. World Tour, Zjednoczone Emiraty Arabskie **11.45** Kolarstwo. World Tour, Zjednoczone Emiraty Arabskie **13.30** Snooker. The Players Championship 1. runda **13.55** Snooker. The Players Championship 1. runda **17.30** Lekkoatletyka. IAAF World Indoor Tour, Belgrad **20.00** Snooker. The Players Championship Ćwierćfinały **23.30** Kolarstwo. World Tour, Zjednoczone Emiraty Arabskie **0.30** Biegi narciarskie. PŚ, Nove Mesto, Czechy 15 km mężczyzn stylem dowolnym **1.30** Narciarstwo Alpejskie. MŚ, Cortina d'Ampezzo Gigant mężczyzn, 2. przejazd **2.15** Narciarstwo Alpejskie. MŚ, Cortina d'Ampezzo Slalom mężczyzn, 2. przejazd **3.00** Snooker. The Players Championship

POLSAT 2

6.00 Disco Gramy **7.00** Joker **8.00** Trudne sprawy **9.05** Drwale i inne opowieści Bieszczadu **9.35** Drwale i inne opowieści Bieszczadu **10.00** Na ratunek 112 **10.30** Sekrety rodziny **11.30** Dlaczego ja? **12.30** Nasz nowy dom **13.30** Świat według Kiepskich - serial komediowy **14.00** Świat według Kiepskich **14.30** Świat według Kiepskich - serial komediowy **15.00** Trudne sprawy **16.00** Nasz nowy dom **17.00** Sekrety rodziny **18.00** Malanowski i Partnerzy **18.30** Malanowski i Partnerzy **19.00** Gliniarze **20.05** Wydarzenia **20.40** Gość Wydarzeń **21.10** Trudne sprawy **22.10** Dlaczego ja? **23.10** Świat według Kiepskich **23.40** Świat według Kiepskich **0.10** Ślad **1.05** Zdrady **2.05** Wydarzenia **2.50** #JesteśmyDlaDzieci **3.20** Echo lasu **3.50** Magazyn Atleci **4.20** Magazyn Atleci **4.50** Magazyn Atleci **5.20** Gliniarze **5.45** Telezakupy TV Okazje

SUPER POLSAT

6.00 Wydarzenia **6.40** SuperLudzie Extra **7.00** Psi patrol **7.30** Psi patrol **8.00** Kung Fu Panda: Legenda o niezwykłości **8.30** Wróżkowie chrzestni **9.00** Wróżkowie chrzestni **9.30** SpongeBob Kanciastoporty **10.00** SuperLudzie **10.30** Niania **11.00** Łowcy nagród **12.00** Miasto długów **13.00** Gliniarze **14.00** Chirurdzy **15.00** TOP CHEF **16.30** Hell's Kitchen - Piekielna Kuchnia **18.00** Nasz nowy dom **19.00** Łowcy nagród **20.00** Podróż przedślubna - komedia romantyczna, USA, 1999, reż. Bronwen Hughes, wyk. Ben Affleck, Sandra Bullock, Maura Tierney, Steve Zahn **22.15** Świat według Kiepskich **23.00** Gracz - dramat kryminalny, USA, 2014, reż. Rupert Wyatt, wyk. Mark Wahlberg, George Kennedy, Griffin Cleveland, Jessica Lange **1.35** Twoja Twarz Brzmi Znajomo **3.30** Gliniarze **4.30** Na ratunek 112 **5.00** Nasz nowy dom

TVP INFO

5.35 Serwis Info, Pogoda, Serwis Sportowy co pół godziny **13.59** Serwis Info **14.29** Serwis Info **14.50** Pogoda **14.59** Serwis Info **15.29** Info Dzień **16.09** Pogoda **16.15** Koronawirus. Szczepionka **17.00** Teleexpress **17.15** Teleexpress Extra **17.30** O co chodzi - magazyn publicystyczny **18.00** Panorama **18.19** Serwis Info **18.37** O tym się mówi - magazyn **19.30** Wiadomości - **19.58** Gość Wiadomości - **20.13** Minęła 20ta **21.00** Nie da się ukryć - magazyn **21.25** Serwis Info **21.41** Pogoda **21.50** W tyle wizji **22.25** Serwis Info **22.30** W tyle wizji Extra **23.00** INFO Wieczór **23.30** W akcji **23.55** Serwis Info **0.03** Wiadomości - **0.31** Gość Wiadomości - **0.56** Pogoda **1.00** Minęła 20ta **1.55** W tyle wizji **2.30** Serwis Info **2.35** W tyle wizji Extra **3.00** Serwis dla Polonii **3.11** Pogoda **3.15** O co chodzi - magazyn publicystyczny **3.40** Taśmy bezpieki - PESEL

TRWAM

11.15 Co by było, gdyby zwierzęta mówiły? Baśka Murmańska **11.25** Myśląc Ojczyzna **11.40** Prosto o gospodarce **12.00** Anioł Pański **12.03** Informacje dnia **12.20** Karol de Foucauld **13.15** Kazembe **13.30** Msza Święta **14.30** Żołnierz Niezłomny Kościoła **15.40** 100 cudownych miejsc na świecie **15.50** Ma się rozumieć **16.00** Informacje dnia **16.10** Na zdrowie **16.30** Galilejczyk - prezentuje Keith Garner **17.00** Po stronie prawdy **17.30** Rykoszetem **17.55** Poczet Wielkich Polaków **18.00** Anioł Pański **18.05** Informacje dnia **18.15** Rozmowy niedokończone **19.25** Święty na każdy dzień **19.30** Brat Franciszek **20.00** Informacje dnia **20.20** Różaniec **20.50** Myśląc Ojczyzna **21.00** Apel Jasnogórski **21.20** Informacje dnia **21.40** Polski Punkt Widzenia **22.00** Opowieść o świętym Polikarpie **23.35** Generał Fieldorf „Nil"

KULTURA

7.00 Teledysk **8.00** Informacje kulturalne **8.30** Rok 2020 s.II - cykl dok. **8.55** Opowieść letnia - film obyczajowy, Francja **11.00** Blisko, coraz bliżej U Pasterników wesele. Rok 1926 - serial **12.25** Brasilia. projekt - utopia - film dok. **14.20** Odkrywając Beethovena - IV symfonia B - dur op. 60 - film dok. **15.25** Moja noc u Maud - film obyczajowy, Francja **17.25** Mała Moskwa - serial **18.30** Informacje kulturalne **18.50** Co dalej? - Co dalej 138 - program publicystyczny **19.10** Niedziela z... Józefem Wilkoniem **20.00** Na wschód od Hollywood - Broken - dramat, Wielka Brytania **21.40** Więcej niż fikcja - Michel Legrand, niech gra muzyka, Francja **22.45** Berlin Live - Pixies - koncert, Niemcy **0.05** Co dalej? - Co dalej 138 - program publicystyczny **0.25** Informacje kulturalne **0.50** Lekkie obyczaje - Honorowy obywatel - film obyczajowy

reklama

PCC Group

WEJDŹ Z NAMI W REAKCJĘ

POSZUKIWANY

PRACOWNIK PRODUKCJI

W BRZEGU DOLNYM

ŚREDNIE WYNAGRODZENIE NA STANOWISKU
4200 BRUTTO Z PREMIĄ

UMOWA O PRACĘ

MOŻLIWOŚĆ ZDOBYCIA UPRAWNIEŃ

CWB Partner Sp. z o.o. jest agencją zatrudnienia - nr wpisu do rejestru 7182

885 965 132 WWW.KARIERA.PCC.EU PRACUJ LOKALNIE!