Trzydzieści lat temu odrodził się w Polsce samorząd

W 1990 roku Polacy po wielu latach przerwy wybrali w powszechnych wyborach swoich lokalnych przedstawicieli. W dzisiejszym wydaniu przedstawiamy skondensowane kalendarium wybranych wydarzeń ostatniej dekady z gminy Brzeg Dolny.

Str. 9-16

BEZPŁATNY DWUTYGODNIK SAMORZĄDOWY

Panorama BRZEGU DOLNEGO

NR 12 (126), ROK 6
CZWARTEK, 18.06.2020
ISSN 2449-5379

CZERWIEC miesiącem egzaminów

Opóźnione przez epidemię COVID-19 egzaminy maturalne rozpoczęły się w tym roku 8 czerwca i potrwają niemal do końca miesiąca. Od 16 do 18 czerwca swoje zmagania przeżywali absolwenci klas ósmych. Więcej na str. 5 i 7.

str. 4, 24

Trwa rekrutacja do Ossolińczyka

INFORMACJA

NABÓR KANDYDATÓW NA RACHMISTRZA TERENOWEGO GMINY BRZEG DOLNY

Burmistrz gminy Brzeg Dolny ogłasza nabór kandydatów na rachmistrza terenowego do przeprowadzenia bezpośrednich wywiadów z wykorzystaniem urządzeń mobilnych na potrzeby Powszechnego Spisu Rolnego w 2020 r., który odbędzie się w terminie **od 01 września 2020 r. do 30 listopada 2020 r.** na terenie gminy Brzeg Dolny.

W przypadku zagrożenia COVID-19 i podjęcia przez Generalnego Komisarza Spisowego decyzji o wstrzymaniu realizacji wywiadów bezpośrednich, rachmistrz będzie realizować wywiady telefoniczne z wykorzystaniem urządzeń mobilnych, wyposażonych dodatkowo w funkcjonalność kanału CATI.

Prace przy spisie będą trwały około trzech miesięcy, w tym obowiązuje konieczność odbycia wcześniejszego szkolenia zakończonego egzaminem za pomocą aplikacji e/m-learning. Kandydaci podczas szkolenia i egzaminu po szkoleniu posługują się własnym urządzeniem mobilnym z dostępem do Internetu.

Nabór kandydatów na rachmistrzów terenowych dokonywany jest w oparciu o przepisy ustawy z dnia 31 lipca 2019 r. o powszechnym spisie rolnym w 2020 r. (Dz.U. z dnia 10 września 2019 r., poz. 1728), i zgodnie z powyższą ustawą odbywa się w okresie **od 15 czerwca 2020 r. do 8 lipca 2020 r.**

Zgłoszenia przyjmowane będą w Urzędzie Miejskim w Brzegu Dolnym, ul. Kolejowa 29, 56-120 Brzeg Dolny, sekretariat Urzędu, budynek DOK – 1. piętro, w godzinach pracy Urzędu.

Szczegółowe informacje na temat naboru, tj. wymagania wobec kandydata, harmonogram pracy rachmistrza terenowego, wymagane dokumenty składane przy naborze oraz termin i miejsce składania oferty znajdują się na stronie internetowej www.bip.brzegdolny.pl w zakładce **POWSZECHNY SPIS ROLNY 2020**.

BEZPŁATNE SZCZEPIENIA PRZECIW GRYPIE

w gminie Brzeg Dolny w 2020 roku

Urząd Miejski w Brzegu Dolnym zaprasza mieszkańców, którzy ukończyli 60. rok życia i są emerytami lub rencistami do skorzystania z bezpłatnych szczepień ochronnych przeciw grypie sezonowej.

W ramach programu przewidziano wykonanie badania lekarskiego oraz szczepienie przeciw grypie przez lekarza lub pielęgniarkę. Szczepienia skierowano są do osób na stałe zameldowanych w gminie Brzeg Dolny.

Osoby zainteresowane proszone są o rejestrowanie się TYLKO i wyłącznie telefonicznie:

1) **w Przychodni Rejonowo-Specjalistycznej w Brzegu Dolnym, Al. Jerozolimskie 28, tel. 71 380 53 95, lub**
2) **w Urzędzie Miejskim w Brzegu Dolnym, ul. Kolejowa 29, tel. 71 319 51 17, oraz**
3) **w siedzibie Związku Emerytów Rencistów i Inwalidów w Brzegu Dolnym, ul. Zwycięstwa 5, tel. 71 319 51 98.**

Przy rejestracji należy podać imię, nazwisko, adres zameldowania i wiek.

Rejestracja do programu potrwa **do dnia 14.08.2020 r. (piątek)**. Szczepienie zostanie przeprowadzone w Przychodni Rejonowo-Specjalistycznej w Brzegu Dolnym, Al. Jerozolimskie 28. Dokładna data zostanie podana w odrębnym komunikacie. Każdy uprawniony będzie mógł zapisać się na dogodny dla siebie termin. Na szczepienie należy zgłosić się z dowodem osobistym lub legitymacją emeryta lub rencisty.

Program szczepień profilaktycznych jest w całości realizowany z budżetu gminy Brzeg Dolny.

INFORMACJA

NA TEMAT REALIZAJI SZCZEPIENIA HPV – PRZECIWKO RAKOWI SZYJKI MACICY DLA DZIEWCZĄT ZAMIESZKAŁYCH NA TERENIE GMINY BRZEG DOLNY, URODZONYCH W 2007 ROKU – UCZENNIC VI KLAS SZKÓŁ PODSTAWOWYCH

Gmina Brzeg Dolny od 2012 roku realizuje program **szczepień profilaktycznych przeciwko wirusom brodawczaka ludzkiego HPV na lata 2012-2023,** uczennic klas VI szkół podstawowych, zamieszkałych i zameldowanych w gminie Brzeg Dolny. Szczepienie przeciwko wirusowi HPV jest obecne w polskim kalendarzu szczepień zalecanych.

Są one w całości finansowane z budżetu gminy Brzeg Dolny.

W tym roku szczepieniami objęte zostaną dziewczęta **urodzone w 2007 roku.**

Szczepienia są dobrowolne, odbywają się za zgodą rodziców. Dzieci, których rodzice wyrażą zgodę na szczepienia, zostaną objęte szczepieniem. Szczepienia przewidziane są w miesiącach **wrzesień-październik 2020 r**.

Rodzice dziewczynek urodzonych w 2007 roku otrzymają drogą elektroniczną ze szkoły formularz deklaracji do wypełnienia, poprzez dziennik elektroniczny, ze wskazanym terminem ich zwrotu tj. do dnia **26.06.2020 r. (piątek).**

Zeskanowane wypełnione deklaracje rodzic ma złożyć w terminie do dnia **26.06.2020 r.** na adresy mailowe szkół tj.

1) Szkoła Podstawowa w Pogalewie Wielkim: **szkolapogalewo@wp.pl**
2) Szkoła Podstawowa Nr 5 w Brzegu Dolnym: **sp5brzegdolny@poczta.onet.pl**
3) Zespół Szkolno-Przedszkolny Nr 1, ul. Młodzieżowa 1: **biuro@zsp1.brzegdolny.pl**
4) Zespół Szkolno-Przedszkolny Nr 2, ul. Adama Mickiewicza 14: **sp1@brzegdolny.pl**

lub do sekretariatu szkół, **lub** na maila **bm@brzegdolny.pl,** pracownika merytorycznego odpowiedzialnego za realizację zadania w Urzędzie Miejskim.

Deklarację można również złożyć w Urzędzie Miejskim w Brzegu Dolnym, ul. Kolejowa 29, budynek oficyny, I piętro, pokój nr 105.

Brzeg Dolny na archiwalnej fotografii

Ulica Kochanowskiego (dawna ul. Pańska przemianowana na ul. Otto Kocha – burmistrza) – widok od strony Rynku w kierunku pałacu. Na końcu ulicy pomnik upamiętniający poległych w I wojnie światowej. W latach 1904-1905 chodnik został wybrukowany dużymi płytami granitowymi, a ulicę obsadzono głogami. Tutaj znajdowała się pierwsza w mieście apteka (od roku 1785). Wraz z gospodą „Pod Żółtym Lwem" funkcjonowała do drugiej połowy XX wieku.

Karta pocztowa z lat 30. XX wieku. Wybór i opis zdjęć: Józef Szumilas

Dwutygodnik Samorządowy „Panorama Brzegu Dolnego"

Wydawca: Dolnobrzeski Ośrodek Kultury, Danuta Chłód – dyrektor. **Nakład:** 7 000 egzemplarzy.
Adres wydawcy: ul. Kolejowa 29, 56-120 Brzeg Dolny, tel. 71 319 52 52.
Druk: Agora SA
Kontakt z redakcją: tel. 71 319 51 17 (wew. 258); e-mail: panorama@brzegdolny.pl, reklama.panorama@brzegdolny.pl.
Redaktor naczelna: Justyna Bazylak, **dziennikarz:** Sandra Jagieła, Jakub Łukojko, Wojciech Medyński,
dziennikarz, korekta: Marta Wabiszczewicz-Krawczuk **korekta:** Angelika Furgacz, **skład, grafika, reklama:** Mateusz Mrozek (**MROZEK.ORG**).
Redakcja nie ponosi odpowiedzialności za treść i charakter reklam i ogłoszeń.
Zastrzegamy sobie prawo do zmiany tytułów i adiustacji nadesłanych tekstów bez naruszenia głównej myśli autora.

Sprawozdanie komendanta i COVID-19 tematami komisji

Na posiedzeniu Komisji Porządku i Bezpieczeństwa oraz Komisji Spraw Społecznych poruszono temat aktualnej sytuacji epidemicznej gminy Brzeg Dolny w związku z COVID-19 oraz wysłuchano raportu o pracy Komendy Policji w Brzegu Dolnym w 2019 roku. Na spotkanie zostali zaproszeni dyrektor PSSE w Wołowie Krystyna Fesz-Chlebowska oraz komendant Komisariatu w Brzegu Dolnym Grzegorz Zarwański.

Najnowsze dane o sytuacji epidemicznej w naszej gminie mogą napawać optymizmem. Nie możemy bagatelizować zagrożenia, ale jednocześnie należy wierzyć, że będzie tylko lepiej. Zaproszona na posiedzenie Komisji dyrektor sanepidu w Wołowie przedstawiła szczegółowy raport z pracy PSSE z ostatnich czterech miesięcy. Według najnowszych danych w całym powiecie wołowskim mamy w tej chwili tylko jedną osobą hospitalizowaną, co jest efektem ciężkiej pracy stacji sanitarno-epidemiologicznej, lekarzy oraz zaangażowania gmin. Mimo trwającej już niemal cztery miesiące epidemii nadal pojawiają się pytania, jak zachowywać się w trakcie odbywania nałożonej kwarantanny lub w trakcie zarażenia koronawirusem. Jeśli jest podejrzenie, że miało się styczność z osobą chorą i ma się złe samopoczucie, wtedy Państwowa Powiatowa Stacja Sanitarno-Epidemiologiczna podejmuje decyzję o nałożeniu kwarantanny. Jest to nic innego, jak objęcie ochroną, odizolowanie danej osoby na siedem dni, ponieważ po takim okresie test jest najbardziej wiarygodny. Jeżeli po siedmiu dniach kwarantanny testy wychodzą negatywne, w tym samym dniu nakaz kwarantanny zostaje zdjęty i następnego dnia można iść do pracy. Jeżeli pojawi się wynik dodatni, osoba ta staje się pacjentem szpitala. Wojewoda dolnośląski wyznaczył trzy szpitale na województwo dolnośląskie, do których kierowani są ludzie zakażani. Są to: szpital we Wrocławiu, szpital w Bolesławcu oraz szpital w Trzebnicy. Nasz powiat przypisany został do wrocławskiego szpitala na ul. Koszarowej. W okresie kilku miesięcy zmagano się z również dużymi grupami osób objętych kwarantanną m.in. na oddziale wewnętrznym szpitala w Wołowie oraz na oddziale rehabilitacyjnym, w jednostce komendy policji czy w Domu Opieki św. Jadwigi. – Nie chcę zapeszać, ale mogę powiedzieć, że już od półtora tygodnia złapaliśmy oddech. Powiedziałabym: jest dobrze – mówi Krystyna Fesz-Chlebowska. Komendant Grzegorz Zarwański z Komendy Policji w Brzegu Dolnym przedstawił raport z pracy jednostki za rok 2019. Omówił m.in. stan przestępczości i wykroczeń na terenie gminy. Poinformował o skali zjawiska narkomanii oraz przestępczości związanej z produkcją i zażywaniem narkotyków i dopalaczy. Poruszył także temat alkoholizmu oraz przestępstw i wykroczeń z nim związanych na terenie gminy Brzeg Dolny.

sj

Czasowa organizacja ruchu koło Bukowic

W związku z przebudową drogi wojewódzkiej nr 340 z drogą powiatową nr 1353D koło Bukowic, wprowadzono czasową organizację ruchu na czas robót.

Po utwardzeniu droga będzie służyła jako objazd

Etap A i Etap B w zakresie budowy drogi tymczasowej trwał od 1 do 7 czerwca i nie wiązał się z zamknięciem drogi.

Etap 1 – przewidywany czas wdrożenia od 8 czerwca do 30 września 2020 r. – czasowa organizacja ruchu zakłada całkowite zamknięcie drogi powiatowej nr 1353D w kierunku miasta Brzeg Dolny. Obowiązuje objazd przez Wołów. Trasa objazdu: Bukowice – Wołów (ul. Trzebnicka) – Żerkówek – Brzeg Dolny (ul. Dębowa) – Obwodnica Brzegu Dolnego – Radecz. Dzięki staraniom burmistrza Pawła Pirka od 19 czerwca można będzie korzystać z utwardzonej drogi z Radecza w kierunku Bukowic i Godzięcina.

Etap 2 – przewidywany czas wdrożenia od 1 października do 1 listopada 2020 r. – połówkowe zamknięcie drogi wojewódzkiej nr 340. Droga powiatowa nr 1353D w kierunku Brzegu Dolnego zostanie otwarta.

Etap 3 – przewidywany czas wdrożenia od 2 listopada do około 20 grudnia 2020 r. – połówkowe zamknięcie drogi wojewódzkiej nr 340 (druga część jezdni w stosunku do etapu 2).

Przewidywany termin wdrożenia nowej stałej organizacji ruchu: 21 grudnia 2020 r.

Przedmiotowe prace wykonywane są przez firmę: STRABAG Infrastruktura Południe Sp. z o.o., Wysoka, ul. Lipowa 5A, 52-200 Wrocław.

Inf.

9 czerwca 2020 roku odszedł

śp. Ryszard Czeryba

wieloletni pracownik Zakładu Gospodarki Komunalnej.

Rodzinie i Bliskim Zmarłego składamy najszczersze kondolencje.

Paweł Pirek – *Burmistrz*
Artur Michałek – *Zastępca Burmistrza*
Andrzej Lech – *Przewodniczący RM*

Z głębokim smutkiem przyjęliśmy wiadomość o śmierci naszego wieloletniego współpracownika i kolegi, kierownika Działu Gospodarki Mieszkaniowej

śp. Ryszarda Czeryby

Wyrazy głębokiego współczucia Rodzinie i Bliskim

składają koleżanki i koledzy
z Zakładu Gospodarki Komunalnej w Brzegu Dolnym

reklama

Rzeczoznawca Majątkowy
Wycena Nieruchomości

Paulina Kozakiewicz
tel. 731 156 693
atut.wycena.nieruchomosci@gazeta.pl

Ossolińczycy na Uniwersytecie Przyrodniczym!
Stypendia dla najlepszych!

To już pewne! Umowa o współpracy Liceum Ogólnokształcącego im. J. M. Ossolińskiego w Brzegu Dolnym z Uniwersytetem Przyrodniczym we Wrocławiu została podpisana. Od tego momentu nasi uczniowie, miłośnicy przedmiotów przyrodniczych będą mogli brać udział w wykładach, konferencjach i innych przedsięwzięciach naukowych organizowanych przez Uniwersytet, a także w wybranych zajęciach praktycznych, nad którymi opiekę merytoryczną sprawować będą pracownicy naukowo-dydaktyczni Uniwersytetu.

Współpraca z Uniwersytetem Przyrodniczym wzbogaci dotychczasową współpracę Ossolińczyka z uczelniami wyższymi tj. Politechniką Wrocławską, Uniwersytetem Wrocławskim oraz Uniwersytetem Humanistyczno-Społecznym SWPS we Wrocławiu.

Dlaczego to dla nas ważne? Chcemy rozwijać pasje naszych uczniów, organizować i prowadzić zajęcia w sposób ciekawy, chcemy także, aby nasi uczniowie poznali uczelnie wyższe od wewnątrz, przyglądali się im, co pomoże w podjęciu decyzji o dalszym kształceniu.

Bardzo cieszymy się, że klasa przyrodnicza została objęta patronatem PCC Rokita SA, która wspiera edukację chemiczną Ossolińczyków, fundując siedmiorgu najlepszym uczniom w klasie stypendia, umożliwiając udział z zajęciach edukacyjnych na terenie zakładu oraz przekazując środki na zakup monitora interaktywnego do pracowni chemicznej.

Pamiętajcie, że w klasie przyrodniczej będziecie mogli przygotować się do egzaminu maturalnego na poziomie rozszerzonym z biologii, chemii, języka angielskiego, a także matematyki. Są to najwyżej punktowane przedmioty w rekrutacji na Uniwersytet Medyczny, Uniwersytet Przyrodniczy, a także wybrane kierunki na Politechnice Wrocławskiej czy Uniwersytecie Ekonomicznym.

Harmonogram rekrutacji do szkół ponadpodstawowych na rok szkolny 2020/2021

15 czerwca - 10 lipca	Złożenie wniosku o przyjęcie do szkoły ponadpodstawowej
23 czerwca - 7 lipca	Sprawdziany uzdolnień kierunkowych, kompetencji językowych, próby sprawności fizycznej
26 czerwca - 10 lipca	Dostarczenie świadectwa ukończenia szkoły podstawowej
31 lipca - 4 sierpnia	Uzupełnienie wniosku o przyjęcie do szkoły ponadpodstawowej o zaświadczenie o wyniku egzaminu ósmoklasisty
12 sierpnia	Podanie listy kandydatów zakwalifikowanych i niezakwalifikowanych
13-18 sierpnia	Potwierdzenie woli przyjęcia do szkoły
19 sierpnia	Ogłoszenie listy kandydatów przyjętych i kandydatów nieprzyjętych

Ministerstwo Edukacji Narodowej www.gov.pl/edukacja /ministerstwo.edukacji/ @men_gov_pl

Sesja Powiatowej Rady Seniorów

Po dużej przerwie, spowodowanej epidemią koronawirusa, w Brzegu Dolnym w siedzibie Związku Emerytów i Rencistów odbyła się sesja Powiatowej Rady Seniorów.

Jej celem było omówienie podjętych w pierwszym półroczu działań oraz nakreślenie planu pracy na kolejne miesiące bieżącego roku.

W sesji uczestniczył Wicestarosta Wołowski Jarosław Iskra, który przekazał informacje o działalności Powiatu Wołowskiego oraz o planowanych kierunkach współpracy.

Przewodniczący Powiatowej Rady Seniorów Andrzej Rajzer zapoznał radnych z podjętymi działaniami, szczególnie w zakresie wsparcia osób starszych w okresie pandemii. Omówione zostały również inicjatywy podjęte z Fundacją na rzecz Ziemi Wołowskiej oraz Stowarzyszeniem Razem dla Rozwoju.

Już niedługo ruszamy z kolejnym, ciekawym projektem!

Inf.

Włamanie do starostwa

W miniony długi weekend miało miejsce włamanie do budynku Starostwa Powiatowego w Wołowie. Osoba lub osoby, które tego dokonały, miały na celu głównie zdemolowanie i zniszczenie budynku. Trwa szacowanie strat. Wiemy już, że naprawa szkód wyniesie ponad 10 tys. zł.

Po sforsowaniu drzwi włamywacze zniszczyli maszynę z gorącymi napojami Zdemolowane zostały drzwi do biur, ściany i rośliny.

Ze względu na czynności policyjne w poniedziałek Starostwo Powiatowe w Wołowie było nieczynne. Do momentu zabezpieczenia wszystkich śladów w budynku, poza funkcjonariuszami KPP Wołów oraz kierownictwem urzędu, nie mogło być nikogo.

Praca starostwa została wznowiona na dotychczasowych zasadach we wtorek. Klienci obsługiwani są po wcześniejszym umówieniu telefonicznym.

Chcemy również Państwa uspokoić, że nie skradziono dokumentów ani wrażliwych danych.

Inf.

Zamek na znaczku turystycznym

Mamy dobrą informację dla kolekcjonerów drewnianych znaczków turystycznych. Do bogatej kolekcji dołączył Zamek Piastowski, czyli obecna siedziba Starostwa Powiatowego w Wołowie.

Znaczek przedstawia miejsce, do którego dotarł turysta. Jest pamiątką i potwierdzeniem pobytu. Pomysł promocji miejsc atrakcyjnych turystycznie, wyznaczania szlaków dla turystów oraz swego rodzaju gry dla kolekcjonerów zrodził się w Czechach, następnie na stałe zagościł również w takich krajach, jak Słowacja, Niemcy, Ukraina, Austria, Węgry, Słowenia, Rumunia, Holandia, Szwajcaria, Wielka Brytania, Włochy, Rosja, Australia, Francja, Norwegia, Hiszpania, Chorwacja, USA oraz oczywiście Polska. Dziś w Europie, USA i Rosji swoje znaczki ma przynajmniej 6038 miejsc, a liczba ta z każdym dniem wzrasta.

Pamiątkę można zakupić w wołowskiej księgarni.

Szukajcie: No. 927 Zamek Piastowski w Wołowie

Czas na ósmoklasistów

We wtorek 16 czerwca rozpoczęły się egzaminy kończące szkołę podstawową. Egzamin ósmoklasisty sprawdza wiadomości i umiejętności określone w podstawie programowej kształcenia z wybranych przedmiotów nauczanych w klasach I–VIII.

Egzamin ósmoklasisty 2020 to pierwszy ważny test wiedzy w życiu uczniów. Jego wyniki mają znaczenie przy rekrutacji do szkół ponadpodstawowych. Trzydniowy maraton sprawdzianu wiedzy po szkole podstawowej rozpoczął się od języka polskiego. W środę uczniowie pisali egzamin z matematyki, a w czwartek z języka obcego. W tym roku ze względu na panującą epidemię egzaminy zostały przeprowadzone w warunkach reżimu sanitarnego.

W gminie Brzeg Dolny do egzaminu klas ósmych przystąpiło w tym roku 158 uczniów.

sj

Egzamin klas ósmych w Szkole Podstawowej nr 5.

1% podatku
KRS:0000272272
z dopiskiem dla:
Daniela Gramsa

Daniel Grams

Daniel przeszedł dwie skomplikowane operacje, usunięcia krwiaka śródmózgowego oraz guza lewej półkuli mózgu. Konsekwencją przebytych zabiegów jest niedowład połowiczy prawostronny oraz afazja ruchowa. Mężczyzna musiał nauczyć się pisać lewą ręką. Pomimo niepełnosprawności zakończył studia licencjackie i rozpoczął studia podyplomowe. Do dalszej walki ze swoją niepełnosprawnością Daniel potrzebuje intensywnej rehabilitacji funkcjonalnej i neurologopedycznej. Fundacja VOTUM udostępniła swoje konto w celu gromadzenia środków na jego rehabilitację i leczenie

32 1500 1067 1210 6008 3182 0000
z dosipskiem dla: Daniel Grams

Koniec kwarantanny w Domu Opieki

Od 13 maja br. 95 osób z Domu Opieki św. Jadwigi w Brzegu Dolnym przebywało w kwarantannie po wykryciu u jednego z pensjonariuszy zakażenia koronawirusem.

W sobotę 6 czerwca przeprowadzono wśród personelu i pensjonariuszy ostatnie testy kontrolne na obecność wirusa. Zakażenia nie wykryto u żadnej z osób przebywających na kwarantannie od 13 maja. Wcześniej testy były pozytywne u sześciorga podopiecznych oraz trzech osób z personelu. Wszystkie te osoby przechodziły zakażenie bezobjawowo. Kwarantanna w Domu Opieki św. Jadwigi oficjalnie zakończyła się 9 czerwca o północy.

sj

Kierownictwo ośrodka było w stałym kontakcie z gminą, która wspierała działania mające na celu ograniczenie rozprzestrzeniania się SARS-CoV-2.

IInformujemy, że **wręczenie nagród laureatom Plebiscytu** na najlepszego i najpopularniejszego Sportowca, Trenera i Nadzieję Sportu oraz Organizację propagującą sportowy i aktywny tryb życia 2019 roku nastąpi podczas sesji Rady Miejskiej

30 czerwca 2020 roku o godz. 16:00.

Życzenia dla dolnobrzeżan od burmistrza miasta Kowel

Pan Oleg Kinder, burmistrz naszego miasta partnerskiego na Ukrainie, przesłał dla mieszkańców gminy Brzeg Dolny życzenia zdrowia i optymizmu.

Początek lipca w Kowlu to czas świętowania, ponieważ wtedy zazwyczaj obchodzone są Dni Miasta. W tym roku jednak uroczystości związane z tym świętem zostały odwołane. Przyczyną takiej decyzji jest troska o życie i zdrowie mieszkańców w związku z zagrożeniem zakażenia koronawirusem. Środki przeznaczone na uroczyste wydarzenia zostały przekierowane na sfinansowanie pomocy dla mikroprzedsiębiorców. Pomoc przeznaczona jest dla lokalnych przedsiębiorców, którzy w warunkach kwarantanny z powodu panującej epidemii zmuszeni byli zawiesić swoją działalność gospodarczą. Na początku czerwca nasi partnerzy odnotowali 192 przypadki zakażenia koronawirusem, 180 w samym Kowlu i 12 w rejonie. Niestety 4 osoby zakażone zmarły. Dla przypomnienia, Kowel to społeczność licząca około 60 tysięcy mieszkańców. W marcu, podobnie jak w Polsce, na Ukrainie zamknięto przedszkola i szkoły i nauka odbywała się zdalnie. Rok szkolny kończy się tam wcześniej, na koniec maja, więc ostatni przed wakacjami dzwonek dla uczniów naszych wschodnich sąsiadów już wybrzmiał, tym razem on-line.

– Nie tracimy nadziei, wszystko się poprawi, spotkamy się z Wami i podamy sobie ręce – mówi Oleg Kinder, burmistrz miasta Kowel na Ukrainie.

Powstała Sieć Organizacji Pozarządowych Powiatu Wołowskiego

Na początku roku Powiatowa Rada Seniorów w Wołowie zainicjowała cykl spotkań z różnymi organizacjami pozarządowymi z powiatu wołowskiego, na których omawiano ideę „sieciowania" oraz współpracy wszystkich lokalnych organizacji działających na rzecz seniorów.

Organizacje działają w przestrzeni lokalnej tuż obok siebie. To one mogą zjednoczyć się, by wspólnie działać lepiej i bardziej efektywnie, chcąc być godnym reprezentantem zwykłych ludzi – seniorów.

Organizując ich sieć, chcieliśmy rozpocząć wspólne, skoordynowane działania na rzecz seniorów w powiecie. W grupie można dokonać więcej. Współpraca otwiera nowe możliwości, a wykorzystanie wzajemnych zasobów i doświadczenia usprawni pracę, sprawiając, że efekty podejmowanych działań będą jeszcze lepsze.

Czym zatem jest sieć i co konkretnego mogą robić zrzeszone w sieci organizacje, by efektywniej współpracować? Sieć jest przede wszystkim platformą bieżącej wymiany poglądów. Ta nowoczesna forma organizacji trzeciego sektora opiera się na wzajemnych powiązaniach między jej członkami, którzy podejmują wspólne działania w ramach obranego celu ogólnego lub szczegółowego. To wspólne zasoby – lokalowe, rzeczowe (np. pomieszczenia, sprzęty), ludzkie (specjaliści z różnych dziedzin, wolontariusze), ale także doświadczenia, które sprawiają, że często nie trzeba wyważać przysłowiowych drzwi w działaniach. To zaufanie i partnerstwo z ukierunkowaniem na dobro organizacji zrzeszonych w sieci, przy jednoczesnym zachowaniu autonomii członków.

Podstawowym wyróżnikiem podejścia sieciowego jest uwzględnienie kontekstu społecznego zachowań organizacji, który polega na tym, że są one postrzegane jako fragment szerszego systemu wielu aktorów, działań i zasobów, które wzajemnie na siebie wpływają. Sieć stanowi zbiór relacji formalnych oraz nieformalnych, jakie występują między wieloma podmiotami i jego otoczeniem. Uwzględniane są wszystkie związki, także wykraczające poza typowe struktury organizacyjne i kontrakty formalne, obejmując ogół istotnych dla organizacji relacji oraz dążenia do osiągnięcia wspólnego celu – jak najlepszego działania na rzecz seniorów.

Po odbyciu cyklu indywidualnych spotkań, na początku marca, tuż przed ogłoszeniem epidemii, Powiatowa Rada Seniorów zaprosiła zainteresowane organizacje pozarządowe z powiatu wołowskiego na spotkanie w Starostwie Powiatowym, aby rozpocząć wspólną dyskusję na temat potrzeb środowiska seniorów. Rozmowa była dla wszystkich uczestników cenną wskazówką w planowaniu wsparcia merytorycznego, jak i niezbędnych działań.

Celem spotkania była również wzajemna integracja, wymiana doświadczeń i wiedzy o możliwych oraz koniecznych działaniach na rzecz seniorów, burza pomysłów nad wspólnymi projektami. Spotkanie stanowiło także przestrzeń do rozmowy o trudnościach, z którymi mierzą się organizacje w powiecie podczas swoich działań. Jako sieć funkcjonująca w powiecie, aktywnie włączymy się w tworzenie przyjaznego klimatu dla polepszenia życia seniorów.

Na zakończenie spotkania uczestnicy podpisali Porozumienie Sieci Organizacji Pozarządowych Powiatu Wołowskiego. Porozumienie to określiło cele, działania, członków, obowiązki, formy współpracy oraz zasady działania uczestników sieci.

Uczestnicy Sieci Organizacji Pozarządowych Powiatu Wołowskiego

Porozumienie podpisali przedstawiciele następujących organizacji:

- Powiatowej Rady Seniorów w Wołowie,
- Fundacji na Rzecz Ziemi Wołowskiej,
- Polskiego Związku Emerytów Rencistów i Inwalidów w Wołowie,
- Polskiego Związku Emerytów Rencistów i Inwalidów w Lubiążu,
- Polskiego Związku Emerytów Rencistów i Inwalidów w Brzegu Dolnym,
- Stowarzyszenia Senioralnego Uniwersytet Trzeciego Wieku w Wołowie,
- Sekcji Emerytów i Rencistów ZNP Oddział Wołów,
- Stowarzyszenia Pierwszych Osadników Ziemi Dolnobrzeskiej w Brzegu Dolnym,
- Stowarzyszenia Mieszkańców Sołectwa Krzelów „Jezierzyca",
- Stowarzyszenia „Razem dla Rozwoju" w Wińsku.

Spotkania ws. inicjatyw lokalnych

W Sali Kawiarnianej Dolnobrzeskiego Ośrodka Kultury 10 czerwca odbyło się spotkanie w sprawie realizacji programu Domy Kultury + Inicjatywy lokalne. 15 czerwca w podobnym spotkaniu uczestniczyli przedstawiciele organizacji pozarządowych.

Realizowany projekt ma na celu wzmocnienie współpracy Ośrodka Kultury z przedstawicielami społeczności lokalnej, a zwłaszcza identyfikację, promocję i wspólne urzeczywistnianie inicjatyw kulturalnych podejmowanych przez mieszkańców gminy Brzeg Dolny. Dofinansowanie na zadanie pn. „Dolnobrzeskie Inicjatywy Kulturalne 2020" DOK otrzymał z Narodowego Centrum Kultury.

dok

Dolnobrzeski Ośrodek Kultury zwraca się do Mieszkańców z prośbą **o wypełnienie internetowej ankiety, dzięki której chcemy poznać Państwa oczekiwania dotyczące oferty kulturalnej na terenie naszej gminy.**

Uzyskane informacje wykorzystamy do opracowania diagnozy zasobów i potrzeb kulturalnych mieszkańców oraz uwzględnimy je przy planowaniu naszych dalszych działań.

Link do ankiety dostępny jest na stronie dok.brzegdolny.pl.

Prosimy o wypełnienie ankiety do 26 czerwca

Nowe zasady bezpieczeństwa na Pływalni Aquasport

Od 15 czerwca po przerwie związanej z epidemią COVID-19 ponownie czynna jest Pływalnia Aquasport w Brzegu Dolnym. Klienci basenu muszą jednak stosować się do zasad bezpieczeństwa.

Na pływalni może przebywać jednocześnie maksymalnie 50 osób, a z jednego toru mogą w tym samym czasie korzystać cztery osoby. W kolejce do szatni, przebieralni, toalet, natrysków czy brodzika obowiązuje 2-metrowy dystans. Ułatwiają to naklejki na podłogach lub stojące znaki. Podobnie podczas pływania w basenie – odległość od innych osób musi wynosić 2 metry. W przebieralni trzeba stosować osłonę ust i nosa. Należy zwrócić wyjątkową uwagę na zachowanie zasad higieny – przy wejściu na teren obiektu zdezynfekować ręce, a przed wejściem do hali basenowej starannie umyć całe ciało pod natryskiem. W saunie mogą przebywać jednocześnie dwie osoby.

Fot. mosir.brzegdolny.pl

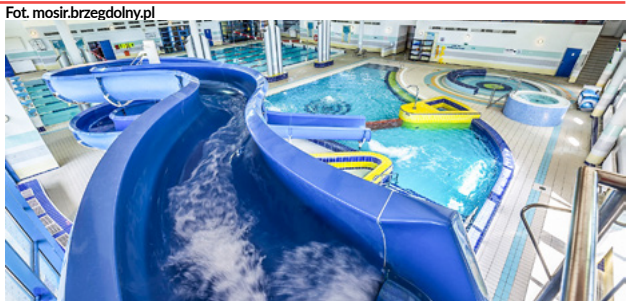

W okresie letnim, tj. od 15 czerwca do 31 sierpnia pływalnia jest czynna w godz. 15:00-22:00.

Więcej informacji dostępnych jest na www.mosir.brzegdolny.pl.

mw

reklama

GABINET FIZJOTERAPII

Pomagam ludziom pozbyć się bólu

zadzwoń
726-429-214

- bóle kręgosłupa róznego pochodzenia
- bóle stawów: biodro, kolano, bark, łokieć tenisisty i golfisty
- bóle głowy: napięciowe, pourazowe
- terapia kobiet w ciąży i po ciąży

Matury w wyjątkowych okolicznościach

Maj miesiącem matur? Nie w tym roku. Egzaminy maturalne w 2020 roku przejdą do historii. Jedne z najważniejszych sprawdzianów w życiu w tym roku rozpoczęły się 8 czerwca, a nie – tradycyjnie – z początkiem maja. Wszystko za sprawą pandemii, która sparaliżowała również terminarz maturalny. Na temat wyjątkowych okoliczności, w których przyszło pisać abiturientom matury 2020, rozmawiałam z dyrektor Zespołu Szkół Zawodowych w Brzegu Dolnym Małgorzatą Staniszewską.

Pani dyrektor, matury zawsze wywołują sporo emocji, stres uczniów i nauczycieli. W tym roku doszła pandemia, która zmieniła nasze życie na kilka miesięcy oraz przemodelowała zupełnie terminarz maturalny. Jak wyglądało przygotowanie maturzystów do tak ważnych egzaminów?

Zdalne nauczanie było dla wszystkich dużym wyzwaniem. Jeżeli ktokolwiek powie, że od razu sobie ze wszystkim poradził, to nie uwierzę. Jeśli posiadał narzędzia, czy świetnie posługiwał się portalami komunikacyjnymi, to pozostaje kwestia bazy materiałowej, którą trzeba odpowiednio dostosować do wersji zdalnej i którą należy przekazać uczniom. Nie może to być taki sam materiał, jaki wykłada się na lekcji. Na szczęście wszystko z czasem zaczynało być coraz bardziej przystępne i łatwiejsze. Zdalnie nauczanie dla wszystkich, również dla maturzystów, zaczęło się w połowie marca. Jeśli chodzi o klasy maturalne, to staraliśmy się położyć na ich nauczanie największy nacisk. Żadnej klasie nie odpuściliśmy. W pozostałych rocznikach materiał ten będzie jeszcze realizowany w latach przyszłych albo będzie kontynuacja przedmiotów w latach kolejnych. Maturzyści niestety kończą ustawowo rok szkolny pod koniec kwietnia. I dla nich był to dodatkowy stres. Niektórzy chcieli poprawić jeszcze oceny, bo cała ta sytuacja przyszła zupełnie niespodziewanie.

Duża grupa uczniów, którzy mieli okazję i możliwość przyjść na konsultacje indywidualne w szkole od 1 czerwca, nie zrobiła tego. Uczniowie bardzo chętnie wybierali indywidualnie konsultacje, ale na Skype lub w inny sposób online. Byli w stałym kontakcie z nauczycielem, ale nie mieli potrzeby przychodzenia do szkoły. Było to bardzo dobre rozwiązanie, ponieważ chcieliśmy maksymalnie ograniczyć kontakt bezpośredni. Mam nadzieję, że to, co wypracowaliśmy przez ten czas, da efekty w przyszłości. Paradoksalnie epidemia wymusiła wypracowanie innych sposobów nauczania i pokazała zupełnie inne możliwości, z jakich w przyszłości na pewno zechcemy skorzystać. Nawet kiedy już wrócimy do szkoły, to pozostaną konsultacje online. Szkoda byłoby zaprzepaścić ciężką pracę, jaką włożyliśmy w to, żeby nauczanie online zadziałało na najwyższym poziomie.

Jak wyglądało przygotowanie budynku szkoły do egzaminów w tak nietypowych warunkach i w ścisłym reżimie sanitarnym?

Przygotowywaliśmy wszystkie niezbędne materiały, czyli przyłbice, maseczki, rękawiczki i środki dezynfekujące do końca maja. Potem trzeba było wymierzyć salę, zrobić symulację, czy zmieścimy taką liczbę maturzystów w sali gimnastycznej z zachowaniem odpowiedniej odległości, czy będziemy musieli rozbić grupę maturzystów na pojedyncze sale, ile trzeba powołać nowych zespołów egzaminacyjnych, ilu powołać nauczycieli z zewnątrz do każdej komisji, bo te obwarowania absolutnie się nie zmieniły. Wiemy, że nauczyciele z innych szkół rozpoczynają egzaminy jeszcze w szkołach podstawowych. Wiedzieliśmy, że musimy wygospodarować dla każdej osoby znajdującej się w sali gimnastycznej 4 m^2 Odległości przy stolikach, które zachowaliśmy, to jest 1,5 m i 2 m. Przy wejściu do szkoły, przy stoliku pomocowym, przy stoliku komisji, przy wejściu na sale gimnastyczną są środki dezynfekujące, w szatni przygotowane są worki na odzież dla dzieci. Zdezynfekowane zostały stoliki, klamki, włączniki światła oraz drzwi zewnętrzne. Przeszkoliliśmy również pracowników administracji odnośnie wszystkich zaleceń sanitarnych. Z pracownikami administracji i obsługi miałam specjalne przeszkolenie. Spotykaliśmy się nawet kilkukrotnie, żeby logistycznie rozplanować przemieszczenie się do sali. Mamy zapasowe maseczki dla uczniów, gdyby ktoś zapomniał. Jestem bardzo wdzięczna wszystkim pracownikom szkoły za zaangażowanie, bo naprawdę uważam, że poszło to wszystko sprawnie. Wszyscy odnieśli się do siebie ze zrozumieniem, nikt nie szukał na siłę jakiegoś problemu. Nie zawiedli mnie również uczniowie, podeszli do sprawy bardzo odpowiedzialnie.

Matury trwają aż do 29 czerwca. Jakie egzaminy przewidziane są w Zespole Szkół Zawodowych w tych terminach?

29 czerwca zdawane są przedmioty w języku obcym i mamy takich uczniów, którzy zdają egzamin maturalny z historii w języku angielskim. Będzie to egzamin kończący matury w naszej szkole. U nas jest w ogóle specyficzna sytuacja, ponieważ oprócz egzaminów maturalnych mamy w tym czasie egzaminy zawodowe oraz praktyczne dla ekonomistów oraz informatyków.

sj

URZĄD MIEJSKI
czynny w pon. w godz. 7:30-17:00
oraz wt.-pt. w godz. 7:30-15:30

Sekretariat
71 319 51 17
fax 71 319 56 83
um@brzegdolny.pl

Burmistrz Paweł Pirek
71 319 51 17
Przyjmuje mieszkańców w każdy wtorek w godz. 10:00-12:00 oraz 14:00-16:00

Przewodniczący RM Andrzej Lech
71 319 51 17 wew. 254 (Biuro RM)
alech00@poczta.onet.pl
Przyjmuje mieszkańców w każdy wtorek w godz. 14:00-16:00

Biuro Rady Miejskiej
71 319 51 17 wew. 254
brm@brzegdolny.pl

Referat ds. Dowodów Osobistych i Ewidencji Ludności
71 319 51 17 wew. 144
71 319 51 17 wew. 141
71 319 54 64

Referat Podatków Lokalnych
71 319 51 17 wew. 125

Urząd Stanu Cywilnego
71 319 51 17 wew. 137
71 319 79 59

Biuro Bezpieczeństwa
71 319 51 17 wew. 257
71 319 61 39

Wydział Rolnictwa
71 319 51 17 wew. 244

Działalność Gospodarcza
71 319 51 17 wew. 263

Organizacje pozarządowe i współpraca międzynarodowa
71 319 51 17 wew. 259

Referat Promocji i Informacji
71 319 51 17 wew. 400
promocja@brzegdolny.pl

PLACÓWKI OŚWIATOWE

Przedszkole Samorządowe nr 1 „Perełka"
ul. Zwycięstwa 1
71 319 56 60
www.ps1brzegdolny.szkolnastrona.pl

Przedszkole Samorządowe nr 3 „Balbinka"
ul. Przedszkolna 1
71 319 56 95
www.balbinka.brzegdolny.pl

Zespół Szkolno-Przedszkolny nr 1 im. Mikołaja Kopernika
ul. Młodzieżowa 2
71 319 51 06
www.zsp1.brzegdolny.pl

Zespół Szkolno-Przedszkolny nr 2
ul. Mickiewicza 2
71 319 51 06

Szkoła Podstawowa nr 5 im. Marii Skłodowskiej-Curie
ul. Zwycięstwa 10
71 319 58 30
www.sp5bd.szkolnastrona.pl

Szkoła Podstawowa w Pogalewie Wielkim im. Janusza Kusocińskiego
Pogalewo Wielkie 12h
71 319 63 79
www.szkolapogalewo.jimdo.com

Liceum Ogólnokształcące im. J. M. Ossolińskiego
ul. Wilcza 10
71 319 98 28
www.pzs.brzegdolny.pl

Zespół Szkół Zawodowych im. Komisji Edukacji Narodowej
ul. 1 Maja 1a
71 319 58 94
www.zsz.brzegdolny.pl

Zespół Placówek Resocjalizacyjnych
ul. 1 Maja 21
71 319 51 79
71 319 51 85
71 728 08 88
www.zprbrzegdolny.pl

KULTURA I SPORT

Dolnobrzeski Ośrodek Kultury – Kino „Odra"
71 319 52 52
www.dok.brzegdolny.pl
dok@brzegdolny.pl

Galeria Miejska DOK
ul. Zwycięstwa
71 319 55 25

Miejska i Gminna Biblioteka Publiczna
ul. Zwycięstwa 3
71 319 55 09
www.biblioteka.brzegdolny.pl

MiGBP – Filia nr 1 w Rynku
ul. Rynek 5
71 319 00 99

MiGBP – Filia nr 2 w Pogalewie Wielkim
71 319 63 79

MiGBP – Filia nr 3 na os. Warzyń
ul. Młodzieżowa 2
71 319 01 66

Kompleks Hotelowo-Sportowy „Rokita"
71 380 80 71
fax 71 380 80 68
www.khs.brzegdolny.pl
khs@brzegdolny.pl
khsbd@wp.pl

Pływalnia Aquasport
71 380 80 49
fax 71 380 80 68
khsbasen@wp.pl

Stadion Miejski
71 319 03 61
71 319 87 90
stadionkhs@wp.pl

POZOSTAŁE

Hotel „Rokita"
71 380 80 30
khshotel@wp.pl

Komisariat Policji w Brzegu Dolnym
71 319 50 38
71 380 82 20

Gminny Ośrodek Pomocy Społecznej
71 319 56 62
www.gops.brzegdolny.pl
gops@brzegdolny.pl

Środowiskowy Dom Samopomocy
71 319 90 48
sds@brzegdolny.pl

Punkt Konsultacyjny „MONAR"
71 319 78 83

Powiatowy Urząd Pracy – Filia Brzeg Dolny
Ul. Kochanowskiego 5
71 319 50 33

Urząd Skarbowy w Wołowie
71 389 24 40
fax 71 389 19 41
www.wolow.us.sisco.info

Stacja PKP
Informacja Kolejowa dla abonentów TP S.A. 19 757
dla abonentów pozostałych operatorów (42) lub (22) 19 436

Zakład Gospodarki Komunalnej
ul. Urazka 11
71 319 54 35
zgk@brzegdolny.pl
ul. Ogrodowa
71 319 62 88
71 319 59 23

Usługi Pogrzebowe
71 319 54 35 (godz. 7:00-15:00)
660 543 406 (godz. 15:00-7:00)

SŁUŻBA ZDROWIA

Szpital Powiatowy w Wołowie – nocna i świąteczna opieka zdrowotna
Wołów, ul. Inwalidów Wojennych 26
71 380 58 11

Przychodnia Brzeg Dolny – rejestracja ogólna
Aleje Jerozolimskie 28
71 380 53 33
503 848 236

Przychodnia Brzeg Dolny – rejestracja dzieci
71 380 53 95
503 847 170

WAŻNE NUMERY

Pogotowie Gazowe
alarmowy – 992

Pogotowie Energetyczne
71 319 55 55

Ochotnicza Straż Pożarna
71 319 58 49
www.osp.brzegdolny.pl
osp@brzegdolny.pl

Pogotowie Ratunkowe w Wołowie – biuro
71 389 24 30

PARAFIE

Rzymskokatolicka parafia pw. Chrystusa Króla
ul. Naborowska 5
695 286 615
brzegdolny@archidiecezja.wroc.pl
www.christusrex.wbrzegudolnym.pl

Rzymskokatolicka parafia pw. Najświętszej Maryi Panny z Góry Karmel
Rynek 23
71 319 56 89
mbsz.brzegdolny@archidiecezja.wroc.pl

Rzymskokatolicka parafia pw. Najświętszej Maryi Panny Królowej Polski
ul. Zielona 2
71 319 58 00
mbkp.brzegdolny@archidiecezja.wroc.pl
www.krolowapolski.brzegdolny.pl

Wczasy z Rokitą

cz.1

cz.2

cz.3

cz.4

cz.5

Ośrodek Wczasowy Pogorzelica

Historia zamkniętego ośrodka ma nietypowy ciąg dalszy, który piszą dolnobrzeżanie odwiedzający ten teren przy okazji wczasów nad morzem. Umieszczają w Internecie zdjęcia i filmy pokazujące stan obecny. Widok ruin wzbudza żal do pięknego miejsca pełnego pozytywnych wspomnień, które doprowadzone zostało do dewastacji.

Zachód słońca na plaży w Pogorzelicy – 2019 r.

Dalsze losy są konsekwencją działań oszusta. Posiadając wydany przed zapłatą za ośrodki akt własności, zaciągnął kredyt, którego również nie spłacił. Tutaj wtrącę opowiadaną wówczas na mieście historię, jak „lis dogadał się z zającem", wręczając temu drugiemu łapówkę za przygotowanie ustawionego przetargu sprzedaży. Ośrodek odzyskany po czterech latach procedur sądowych przez Rokitę był zadłużony, zaniedbany i zdewastowany, a doprowadzenie do odpowiedniego, bezpiecznego standardu wymagało dużo pracy i nakładów finansowych. W roku 2006 został przekazany gminie Rewal. Gmina podjęła się rozliczeń zaległości finansowych z Lasami Państwowymi – właścicielem gruntu, na którym postawiony był ośrodek.

Budynek „Chemik" – zdjęcie z chodnika od strony OWS „Bażyna" Nadleśnictwa Gryfice – 2014 r.

Następnie obiekty ośrodka służyły w sezonie jako baza dla ratowników wynajętych przez gminę do zabezpieczenia plaż strzeżonych oraz ekip zatrudnionych do utrzymania czystości.

Gmina Rewal w latach 2009 do 2013 zaadaptowała budynki murowane na terenie byłego OW „Rokita" z przeznaczeniem na mieszkania socjalne. Pierwszy budynek (5 lokali) został oddany do użytkowania w 2010 roku. W latach 2012 do 2013 przeprowadzono dwuetapową adaptację budynku Chemik na 30 lokali. Jako ostatni został zaadaptowany budynek Hanka, w którym powstało 6 lokali.

W 2019 roku gmina Rewal zleciła wykonanie projektu przekształcenia budynku stołówki Ośrodka Kolonijno-Wczasowego „Rokita" w Pogorzelicy na funkcję mieszkalną z kolejnymi 6 lokalami. Na remont czeka parking wewnętrzny oraz dojścia do budynków wykonane z płyt betonowych. Na ich kiepski stan skarżą się nowi mieszkańcy.

Zrujnowany domek „Neptun" – 2018 r.

Domki letniskowe w Pogorzelicy nie zyskały drugiego życia tak jak budynki murowane. Ich widok straszy przechodniów oraz użytkowników parku linowego, urządzonego na terenie byłego ośrodka. W ubiegłym roku na domkach namalowane zostały napisy ostrzegawcze zakazujące wejścia ze względu na możliwość zawalenia.

Przebywając w Pogorzelicy, za każdym razem widzę znajome twarze z Brzegu Dolnego. Zastanawiam się czy kieruje nimi bardziej sentyment, czy względna cisza i spokój tego położonego na „krańcu świata" zakątka (o ile w sezonie nad morzem jest to możliwe). Bezpośrednio za ośrodkiem „Rokity" rozciągają się tereny wojskowe, do których wstępu bronili kiedyś uzbrojeni żołnierze.

Oczywiście dostępne są sezonowe atrakcje w nadmorskich cenach, jak obowiązkowa smażona ryba „u Macieja" czy pizza w „Róży Wiatrów". Miłośnicy grillowania kupią w pobliskim Niechorzu świeże ryby dostarczane prosto z kutra, zwiedzając przy okazji latarnię morską widoczną z pogorzelickiej plaży. Nieco dalej jest Trzęsacz z ruinami kościoła, który został pochłonięty przez morze. Jego ołtarz przeniesiono do kościoła wybudowanego dalej od brzegu. Warte wizyty jest Multimedialne Muzeum na klifie.

Pogorzelica zmienia się z roku na rok. Powstają nowe budynki, chodniki wybrukowano kostką. Od 1 maja 2014 r. jako atrakcja turystyczna reaktywowana została kolejka wąskotorowa. Miejsce zdecydowanie warte odwiedzenia chociażby dla pięknych zachodów słońca.

M. Wielowski

Kolacja w stołówce ośrodka w 1998 roku. (Fot. M. Wielowski)

Stołówka – 1998 r. (Fot. B. Gągolewska)

Apel kolonistów przed budynkiem „Rysio" w 1955 roku. (Fot. archiwum rodzinne)

Kancelaria Radcy Prawnego
Ilona Skalska-Lipczyńska
ul. 1 Maja 10 a
(budynek Banku Zachodniego WBK)
tel. 503 130 009
kancelaria.skalska@gmail.com

Czerwiec 2020:
Poniedziałki 15.00-18.00 | Wtorki 9.00-12.00
Bezpłatna pomoc dla mieszkańców gminy Brzeg Dolny.

Porady udzielane są w podanych godzinach telefonicznie oraz mailowo

Radca prawny Ilona Skalska-Lipczyńska
UDZIELA PORAD PRAWNYCH W ZAKRESIE:

- prawa rodzinnego i opiekuńczego, w tym spraw alimentacyjnych,
- prawa spadkowego,
- prawa cywilnego,
- prawa konsumenckiego,
- prawa pracy i ubezpieczeń społecznych,
- informacje prawne dla osób, które rozpoczynają działalność gospodarczą, oraz dla właścicieli małych przedsiębiorstw, działających na terenie gminy Brzeg Dolny.

Osoby zainteresowane uzyskaniem porady prawnej powinny w miarę możliwości zabrać ze sobą dokumenty dotyczące tematu, co pozwoli na dokładne zapoznanie się z problemem prawnym.

30-lecie Samorządu

Prezentacja pracy Samorządu w Brzegu Dolnym w latach 2010-2020

Trzydzieści lat temu odrodził się w Polsce samorząd. W 1990 roku Polacy po wielu latach przerwy wybrali w powszechnych wyborach swoich lokalnych przedstawicieli – radnych gmin i odzyskali realny wpływ na to, co się dzieje w ich bezpośrednim otoczeniu. Można powiedzieć, iż od upadku socjalizmu to była najważniejsza zmiana w funkcjonowaniu państwa, zmiana, która usankcjonowała kompetencje mieszkańców do kreowania swojej własnej rzeczywistości, do decydowania o wadze poszczególnych lokalnych potrzeb i sposobach ich zaspokajania.

10 lat temu do rąk dolnobrzeżan trafiła publikacja „20 lat Samorządu", przedstawiająca rozwój naszego lokalnego samorządu od początku transformacji do 2010 roku. Dziś przedstawiamy skondensowane kalendarium wybranych wydarzeń ostatniej dekady.

Nowe czasy, nowe wyzwania

Rozmowa z Pawłem Pirkiem, burmistrzem Brzegu Dolnego.

Jest Pan związany z dolnobrzeskim samorządem praktycznie od początku jego istnienia. W 1994 roku został Pan radnym, przez wiele lat pełnił funkcję zastępcy burmistrza, a od niespełna dwóch lat jest Pan burmistrzem Brzegu Dolnego. Czy któryś z okresów działalności samorządu wspomina Pan szczególnie?

Przed samorządowcami różnych kadencji stały inne wyzwania i chociażby z tego powodu ciężko jest te okresy porównywać. Na pewno z wielkim sentymentem wspominam pracę samorządu w latach dziewięćdziesiątych. Wtedy poczuliśmy, jak wiele zależy od nas samych, więc ze wszystkich sił staraliśmy się tę okazję wykorzystać. Jednak jeśli jako kryterium przyjmiemy ilość zainwestowanych środków, to z pewnością należy podkreślić wagę ostatnich kadencji, w trakcie których udało nam się doprowadzić do realizacji na terenie gminy tak poważnych inwestycji, jak most na Odrze czy obwodnica Brzegu Dolnego.

Jak powstawał i rozwijał się samorząd w gminie Brzeg Dolny?

Początki funkcjonowania dolnobrzeskiego samorządu nie należały do łatwych. Podobnie jak wiele innych gmin odziedziczyliśmy w spadku po poprzednim systemie dość spore zacofanie infrastrukturalne i instytucjonalne w zakresie usług społecznych. W początkowej fazie swojego funkcjonowania skupiliśmy się więc na inwestycjach w wiejskie wodociągi i kanalizacje, a także rozpoczęliśmy remonty i budowy szkół, przedszkoli, ośrodka pomocy i przychodni zdrowia. Dzięki powstaniu samorządu zaległości zostały szybko nadrobione, a gmina w wyniku jego działań odżyła.

W kolejnych latach skoncentrowaliśmy swoje działania na inwestycjach kładących podwaliny pod szybki rozwój w przyszłości, przyciągających do gminy zarówno przedsiębiorców, jak i nowych mieszkańców. Ten etap trwa do dziś i zapewne nigdy się nie skończy, bo z każdym rokiem zmieniają się potrzeby społeczności, a w głowach samorządowców ciągle rodzą się nowe pomysły na ich zaspokojenie. Ta wzajemna korelacja potrzeb i działań jest w idei samorządności najważniejsza, a gminie umożliwia nieprzerwany rozwój.

Trzeba podkreślić, że w Brzegu Dolnym mieliśmy to szczęście, iż samorządowcy wszystkich kadencji konsekwentnie kontynuowali pracę swoich poprzedników. Nikt nie zmieniał ważnych koncepcji i nie przerywał żadnych poważnych inwestycji. Dzięki temu nie traciliśmy niepotrzebnie czasu i środków.

Jakie zadania stoją przed dolnobrzeskim samorządem w najbliższej przyszłości?

Na bieżąco staramy się zaspokajać podstawowe potrzeby mieszkańców. Remontujemy i budujemy drogi, szkoły, przedszkola, obiekty sportowe i rekreacyjne oraz nowoczesne instytucje kultury.

Ponieważ wiele podstawowych zadań już zrealizowaliśmy, a jednocześnie staliśmy się społecznością nowoczesną, dobrze wykształconą i w miarę zamożną, część budżetowych środków zaczynamy wykorzystywać na zaspokajanie potrzeb wyższego rzędu. Można powiedzieć – nowe czasy, nowe oczekiwania i wyzwania.

W najbliższym czasie chcemy wykorzystać nadodrzańskie położenie Brzegu Dolnego, zarówno pod względem turystycznym, jak i transportowym. Stąd też zrodził się m.in. pomysł budowy dolnobrzeskiej mariny. Staramy się również inwestować w Park Miejski, który poza tym, że jest zielonymi płucami miasta, stanowi wspaniałe miejsce do odpoczynku i rekreacji dla wszystkich mieszkańców – od dzieci do osób w wieku senioralnym. W ciągu najbliższych kilku lat chcemy wyremontować parkowe mauzoleum. Ten zabytek musimy poddać odbudowie, tak żeby park był jeszcze bardziej atrakcyjny.

Przed nami stoi jeszcze jedno ważne i pilne zadanie. Jesteśmy w trakcie zmiany planu zagospodarowania przestrzennego. Gmina, a w szczególności Brzeg Dolny, bardzo się rozrasta. Sprzedaliśmy już większość działek pod budownictwo wysokie, wyznaczamy więc nowe kierunki rozwoju infrastrukturalnego i jednocześnie planujemy inwestycje mające na celu modernizację i przebudowę sieci wodociągowej i kanalizacyjnej.

Czy widzi Pan jakieś zagrożenia dla działalności samorządu?

Tak, finansowe i kompetencyjne. Jestem zaniepokojony przekazywaniem samorządom przez rząd dodatkowych, kosztownych zadań, bez zapewnienia wystarczających środków na ich realizację. Jeżeli samorządy mają sprawnie i funkcjonalnie działać, a już nie raz pokazały, że potrafią, to za przekazywanymi zadaniami powinny iść środki na ich realizację. Kolejnym zagrożeniem dla samorządów są coraz częściej pojawiające się na szczeblu centralnym pomysły dotyczące uszczuplania zakresu ich kompetencji, co w skrajnym przypadku może doprowadzić do ich likwidacji.

Kalendarium cz. 1

2010

Ogólnopolski Turniej Klasyfikacyjny w skokach na trampolinie.

Modernizacja i aranżacja Sali Kameralnej DOK.

Nadanie hali widowiskowo-sportowej imienia Andrzeja Grubby.

XVIII Międzynarodowy Puchar Polski Karate Dzieci, Młodzików, Juniorów oraz XVI Mistrzostwa Polski Karate Seniorów Starszych.

Dolnobrzeski zespół taneczny Rytmy Planety w Kowlu zdobył Grand Prix podczas 5. Festiwalu „Tańczące Miasto".

Otwarcie wyremontowanej świetlicy w Wałach.

W kościele pw. Chrystusa Króla odbył się koncert mezzosopranistki Małgorzaty Walewskiej.

Otwarcie wyremontowanej świetlicy wiejskiej w Radeczu.

Ogłoszono przetarg na budowę mostu drogowego przez Odrę, łączącego Brzeg Dolny z gminą Miękinia. Most o szerokości 15 m i długości 565 m zakwalifikowany został jako jeden z najdłuższych mostów w Polsce.

Otwarcie Parku Linowego w dolnobrzeskim parku na os. Fabrycznym.

Uroczyste obchody 20-lecia dolnobrzeskiego samorządu oraz 30 lat Solidarności. Pod Urzędem Miejskim postawiono 10 pomników oraz posadzono dwa wiązy i osiem platanów. Odbyła się msza święta w intencji mieszkańców oraz koncert „Jezu, ufam Tobie".

Wybory samorządowe w gminie Brzeg Dolny. Przy 60-proc. poparciu wybory wygrał Stanisław Jastrzębski.

Turniej Piłkarski o Puchar Donalda Tuska – Boisko Orlik 2012.

Mistrzostwa Polski w Tańcu Towarzyskim Osób Słabowidzących i Niewidomych.

Marek Skorupa, były burmistrz Brzegu Dolnego, został nowym wojewodą dolnośląskim.

2011

Występ zespołu Sygit Band z udziałem prof. Jana Miodka.

Otwarty Turniej Szachowy o Puchar Miasta Brzeg Dolny z okazji 347. rocznicy uzyskania praw miejskich.

Koncert Eleni i Moniki Brodki w Brzegu Dolnym.

Budowa zapory przeciwpowodziowej.

Renowacja muru oporowego wraz z budową ciągu pieszego od Dolnobrzeskiego Ośrodka Kultury do Nadzoru Wodnego (360 m).

Międzynarodowy Turniej Sportowego Tańca Towarzyskiego .

Mistrzostwa Polski w taekwon-do.

Oddano do użytku boisko Orlik przy ówczesnym Kompleksie Hotelowo-Sportowym „Rokita".

Wystawa obrazów Jerzego, Juliusza i Wojciecha Kossaków w Sali Kawiarnianej DOK.

Prezentacja dwóch nowych szynobusów kursujących na trasie Wrocław-Wołów.

W Nowym Dworze wybudowano świetlicę wiejską.

Wydanie książki „20 lat samorządu".

Ogólnopolski Turniej Młodzików Uczniowskich Klubów Sportowych w Zapasach o Memoriał Antoniego Łakomego.

2012

Wyróżnienie w konkursie zorganizowanym przez centrum im. Adama Smitha „Najlepiej zarządzana gmina". Brzeg Dolny w pierwszej piątce.

Uroczystość wręczenia żołnierzom rezerwy z gminy Brzeg Dolny odznaczeń pamiątkowych Gwiazda Afganistanu i Gwiazda Iraku, przyznawanych przez prezydenta RP za nienaganną służbę w polskich kontyngentach wojskowych poza granicami kraju.

Wmurowanie kamienia węgielnego i aktu erekcyjnego pod budowę mostu w Brzegu Dolnym.

Otwarcie świetlicy w Godzięcinie.

Odnowienie pomników Nomfy i personifikacji Garonny – kopii rzeźb z ogrodów Wersalu.

Stowarzyszenie Pierwszych Osadników Ziemi Dolnobrzeskiej ufundowało jako wotum wdzięczności srebrną różę dla Matki Boskiej Ostrobramskiej w kościele w Rynku.

Występ włoskiej grupy teatralnej w spektaklu „Książę Niezłomny".

Rozbudowa Szkoły Podstawowej nr 6.

Remont wozowni.

Modernizacja stopnia wodnego w Wałach.

Wyjazd zespołu Rytmy Planety do Soczi.

Otwarte Mistrzostwa Polski w Tenisie Stołowym.

Półfinał Mistrzostw Polski Juniorów – I Puchar Polski Młodzików w Tenisie Stołowym.

Wystawa pt. „Solidarność", zorganizowana przez SPOZD w Izbie Pamięci.

Otwarcie świetlicy w Naborowie.

XX Biesiada u Ossolińczyków.

I Dolnośląski Przegląd Chórów Senioralnych.

60-lecie Koła Łowieckiego „Rokita".

Młodzieżowe Mistrzostwa Polski w Tenisie Stołowym.

Eliminacje Mistrzostw Europy w Tenisie Stołowym Mężczyzn – mecz Polska-Dania.

Montaż herbu rodziny von Dyhrn na kamienicy w Rynku.

2013

Halowy Turniej Piłki Nożnej Samorządowców o Puchar Burmistrza Brzegu Dolnego.

Sesja naukowa z okazji 350-lecia nadania praw miejskich, inaugurująca dni miasta.

Widowisko plenerowe „Od św. Jerzego do współczesności".

Zakończenie remontu Alei Jerozolimskich.

Kino Odra przechodzi na technologię cyfrową.

Drużynowe Mistrzostwa Polski Kadetów w Zapasach w stylu wolnym.

28 października otwarcie Mostu Wolności 4 Czerwca przez prezydenta RP.

Krzyż Odrodzenia dla Michaela Samola – Honorowego Obywatela Brzegu Dolnego.

Podwrocławska Liga Szachowa.

Występ Zespołu „Mazowsze" na zakończenie obchodów 350-lecia nadania praw miejskich.

Wydanie książki „Żyliśmy nadzieją. Wspomnienia" przez Stowarzyszenie Pierwszych Osadników Ziemi Dolnobrzeskiej.

30-lecie Organizacji Wychowawczo-Patriotycznej „Cichociemni" i nadanie sztandaru.

Eliminacje Mistrzostw Europy w Tenisie Stołowym – mecz Polska-Turcja.

Przestał kursować prom w Brzegu Dolnym.

2014

Spektakl „Wałbrzych. Utopia 2.039" w DOK.

SPOZD organizuje wystawę pamiątek związanych z Zakładami Chemicznymi Rokita.

Stanisław Jastrzębski zostaje wybrany burmistrzem Brzegu Dolnego na kolejne 4 lata; zastępcą burmistrza został Paweł Pirek.

V Mistrzostwa Polski Karate PFKS.

III Przystanek Familijny nad Odrą „Cygańskie Show".

65-lecie Szkoły Podstawowej w Pogalewie Wielkim.

Zakończenie prac remontowych na dworcu PKP.

Podczas inauguracyjnej sesji Rady Miejskiej jej przewodniczącym został wybrany Andrzej Lech.

Turniej Piłki Nożnej „Coca-Cola CUP" – I etap eliminacji chłopców (gimnazja).

3 kwietnia po raz pierwszy do rąk mieszańców gminy trafił dwutygodnik „Panorama Brzegu Dolnego".

2015

We wrześniu w DOK wystąpili Kabaret Moralnego Niepokoju, Andrzej Poniedzielski i Alosza Awdiejew.

Koncert Muzyki Filmowej w wykonaniu Orkiestry Reprezentacyjnej Wojsk Lądowych z Wrocławia oraz Orkiestry Dętej Akademii Muzycznej im. K. Lipińskiego we Wrocławiu.

Nadanie tytułu Honorowego Obywatela Brzegu Dolnego zmarłemu premierowi Tadeuszowi Mazowieckiemu.

Gmina Brzeg Dolny otrzymała 300 tys. zł na budowę boiska lekkoatletycznego przy Gimnazjum Publicznym nr 1; otwarcie nastąpiło 11 grudnia.

Otwarcie świetlicy wiejskiej w Żerkowie.

Brzeg Dolny znalazł się na 20. miejscu w prestiżowym rankingu dziennika „Rzeczpospolita".

W czasie Dni Miasta wystąpili Bracia Cugowscy.

Tancerze Mazowsza wystąpili w Brzegu Dolnym.

Otwarto nowy terminal przeładunkowy firmy PCC Intermodal.

Kabaret Marcina Dańca na scenie Dolnobrzeskiego Ośrodka Kultury.

Na rozpoczęciu obchodów Dni Brzegu Dolnego wojewoda wręczył burmistrzowi S. Jastrzębskiemu Złoty Medal za Długoletnią Służbę od prezydenta RP.

Po raz kolejny w naszym mieście gościła Orkiestra Reprezentacyjna Wojsk Lądowych we Wrocławiu.

60-lecie święceń kapłańskich ks. Jana Kwasika z udziałem ks. kardynała H. Gulbinowicza; przyznanie ks. Kwasikowi Honorowego Obywatelstwa Brzegu Dolnego.

Koncert fortepianowy Silvana Zingga ze Szwajcarii.

Podjęto decyzję o połączeniu dwóch spółek gminnych: Zakładu Wodociągów i Kanalizacji oraz Zakładu Gospodarki Wodnej.

15-lecie Galerii DOK.

Gmina Brzeg Dolny otrzymała wyróżnienie „Sportowa Gmina 2015".

Kalendarium cz. 2

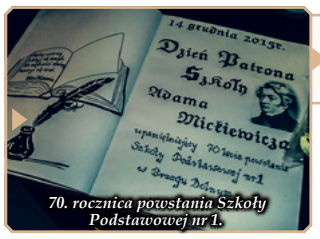

70. rocznica powstania Szkoły Podstawowej nr 1.

Ogłoszenie przetargu na obwodnicę Brzegu Dolnego.

2016

50-lecie Szkoły Podstawowej nr 6.

Mistrzostwa Polish Open Taekwondo ITF.

Stowarzyszenie Pierwszych Osadników obchodziło 70-lecie osadnictwa po II wojnie światowej.

29 maja w Kościele NMP Królowej Polski odprawiona została uroczysta msza święta z okazji 60-lecia święceń kapłańskich księdza kan. Władysława Łętowskiego.

VIII Europejski Tydzień Sportu.

Uroczyste obchody 15-lecia współpracy Brzegu Dolnego z Barsinghausen.

Ćwierćfinały Mistrzostw Polski w koszykówce U16 kobiet.

25-lecie istnienia obchodził chór Radość.

Międzynarodowe Mistrzostwa Brzegu Dolnego w Zapasach w stylu wolnym.

Mistrzostwa i Puchar Regionu Dolnośląskiego w Tańcu Towarzyskim o Puchar Burmistrza Brzegu Dolnego.

Ogólnopolski Turniej Zapaśniczy o Memoriał Antoniego Łakomego oraz obchody 70-lecia Miejskiego Klubu Sportowego „Rokita".

Rozpoczęcie rozbudowy Cmentarza Komunalnego.

„Nie ma przyszłości bez przeszłości" – pod tym hasłem odbyły się obchody 55-lecia istnienia LO im. J. M. Ossolińskiego.

Brzeg Dolny znalazł się na 27. miejscu w Złotej Setce Samorządów „Rzeczpospolitej".

11. miejsce Brzegu Dolnego w Sportowym Turnieju Miast i Gmin wśród gmin 15-40 tys. mieszkańców.

70-lecie Sekcji Zapaśniczej MKS „Rokita". Złotym medalem za zasługi uhonorowano J. Szabowskiego i L. Leśniaka.

20-lecie istnienia obchodziły Rytmy Planety, prowadzone przez choreograf Irinę Karpenko.

Wznowienie pracy strzelnicy w Brzegu Dolnym.

Summer Dance Festival 2017.

Koncert Grażyny Łobaszewskiej na deskach Dolnobrzeskiego Ośrodka Kultury.

Nowa baza ZGK przy ulicy Urazkiej.

2017

Otwarcie zagrody edukacyjnej „Jodłowy Młyn" w Starym Dworze.

Mistrzostwa Polski Seniorów w Tańcu Towarzyskim.

Tradycyjnie rok kulturalny rozpoczął koncert muzyki symfonicznej.

I edycja Turnieju Piłkarskiego „MicoCup" z udziałem najlepszych w kraju zespołów młodzieżowych piłki nożnej.

Wyróżnienie dla Brzegu Dolnego w plebiscycie „Wzorowa Gmina" za całokształt działań.

Remont szpitala; gmina zakupiła agregat prądotwórczy.

Puchar Polski Juniorów i Seniorów w Sumo+ kat. 60 kg młodzieżowców kobiet.

Wystawa Stanisława Tomalaka w dolnobrzeskiej Galerii.

III Wielobój Łyżwiarski o Memoriał Pawła Lewandowskiego.

XVI Dolnośląskie Dni Kultury Kresowej w DOK.

Brązowy medal dla Damiana Wróbla – zawodnika MKS „Rokita" w ME młodzików.

Pierwszy wbity szpadel pod budowę biblioteki.

Chór Oremus świętował 15. rocznicę powstania.

2018

Wydanie monografii „Brzeg Dolny. Dzieje wybranych instytucji i zagadnień" oraz „Brzeg Dolny. Dzieje miasta".

Gala z okazji 70-lecia Dolnobrzeskiego Ośrodka Kultury.

50-lecie Koła Łowieckiego „Daniel".

Międzynarodowe Zawody Modeli Ślizgów FSR, V, H, O pod Patronatem Burmistrza Miasta i Gminy Brzeg Dolny.

Koncert grupy rockowej Nazareth.

Gmina podpisuje porozumienie z samorządem województwa ws. budowy Odrzańskiej Trasy Rowerowej.

Otwarcie w Brzegu Dolnym biura poselskiego Sławomira Piechoty.

Zakończenie budowy przedszkola w Starym Mieście.

Brzeg Dolny laureatem Ogólnopolskiego Plebiscytu „Orły Polskiego Samorządu".

20-lecie Środowiskowego Domu Samopomocy.

Bieg rekreacyjny „Poznajemy zabytkowy Park Miejski, biegając i spacerując".

Gmina Brzeg Dolny na 5. miejscu w Rankingu Samorządów „Rzeczpospolitej".

Wielka Gala Muzyki Filmowej z okazji 100-lecia odzyskania niepodległości.

25-lecie Kompleksu Hotelowo-Sportowego „Rokita".

45-lecie Związku Emerytów, Rencistów i Inwalidów w Brzegu Dolnym.

10-lecie Stowarzyszenia Pierwszych Osadników Ziemi Dolnobrzeskiej oraz KGW „Jodłóweczki".

Charytatywny Turniej Piłkarski Gwiazd – I edycja.

Paweł Pirek wybrany burmistrzem Brzegu Dolnego; Artur Michałek zastępcą burmistrza.

Mistrzostwa Polski Ludowych Zespołów Sportowych w Tenisie Stołowym.

Występ chóru Houston Symphony Chamber Singers z USA.

2019

Galeria DOK obchodziła 20-lecie.

Otwarcie obwodnicy Brzegu Dolnego.

Podpisano umowę na budowę kompleksu otwartych basenów w Brzegu Dolnym.

Po przerwie otwarte zostaje LO im. Ossolińskiego, którego prowadzenie przejmuje gmina Brzeg Dolny.

Dolnośląska Liga Kadetek w Piłce Siatkowej.

I liga tenisa stołowego kobiet. Mecz MKS „Rokita" – AZS Uniwersytet Ekonomiczny Wrocław.

W wieku 93 lat zmarł Alojzy Krzaczkowski, sybirak, kombatant, mieszkaniec Brzegu Dolnego.

Gmina Brzeg Dolny na 8. miejscu w Rankingu Samorządów „Rzeczpospolitej".

Pandemia COVID-19. Gmina Brzeg Dolny podjęła działania zapobiegające rozprzestrzenianiu się koronawirusa.

W Brzegu Dolnym powstaje Koło Młodych Demokratów – organizacji młodzieżowa związana z Platformą Obywatelską.

2020

Ze środków PROW powstała świetlica w Pyszącej.

Kadencje, które odcisnęły ślad

Rozmowa z Eugeniuszem Skorupką, przewodniczącym Rady Miejskiej w Brzegu Dolnym w kadencji V (2006-2010) oraz VI (2010-2014).

Dwukrotnie był Pan przewodniczącym Rady Miejskiej. Jak ocenia Pan jej działania?

Brzeg Dolny ma duże szczęście, ponieważ ma logiczną kontynuację działań władz samorządowych. Niektórzy zarzucają, że należy wykonać przetasowania, że jest to czas na nowe twarze w Radzie Miejskiej. Według mnie, nie jest to do końca uzasadnione. Przecież Rada Miejska w każdej kadencji decyzją wyborców pracuje w innym składzie. Zmienia się na przykład pięć, sześć osób, zmieniają się też ugrupowania, a więc różne komitety wchodzą w jej skład. Nigdy nie jest to władza tylko jednej opcji gospodarczej, politycznej czy innej. I co najważniejsze, wszyscy radni działają na rzecz naszego miasta. Zawsze powtarzam, że Rada Miejska to grupa kilkunastu ludzi o różnych charakterach, wykształceniu, pochodzeniu, statusie społecznym i gospodarczym, ale ci ludzie, którzy reprezentują Radę Miejską, mają jeden cel – dobro gminy, co najwyżej proponują różne sposoby na jego osiągnięcie. Natomiast jeżeli następuje logiczna kontynuacja działań, jeśli został wytyczony pewien kierunek, to należy się go konsekwentnie trzymać. Po przeprowadzonej analizie SWOT, czyli określeniu przez zewnętrznych fachowców mocnych i słabych stron, szans i zagrożeń dla gminy Brzeg Dolny, zasugerowano, że najlepiej byłoby pójść w tym kierunku rozwoju. Oczywiście była to tylko propozycja na rozwój gminy, a nie coś narzuconego. Dopiero wtedy władze łącznie z Radą stwierdziły, że faktycznie gmina ma szanse zrealizować zaproponowane rozwiązania. Przewodniczącym Rady Miejskiej w Brzegu Dolnym zostałem w roku 2006 i zaznaczę w tym miejscu, że to przewodniczenie nie jest byciem przełożonym. Według ustawy przewodniczący jest „pierwszym wśród równych" i zgodnie z tą zasadą organizowałem pracę Rady oraz reprezentowałem ją na zewnątrz.

Czym różniły się kadencje w latach 2006-2010 oraz 2010-2014 pod Pana kierownictwem?

Przyznam, że kadencja 2006-2010 była dosyć nietypowa. W 2007 roku posłem na sejm został pan Aleksander Marek Skorupa, ówczesny burmistrz Brzegu Dolnego, i należało przeprowadzić wybory uzupełniające. Kandydatem Dolnobrzeskiej Inicjatywy Samorządowej był ówczesny wiceburmistrz Stanisław Jastrzębski, który przez pewien czas również pełnił obowiązki komisarza Brzegu Dolnego. Dlatego kadencja 2006-2010 była troszkę nietypowa, ale jednocześnie pokazała wszystkim, że charyzma i osobowość pana Marka Skorupy zachęciły społeczeństwo do głosowania na niego i jego następcę. Mieszkańcy obdarzyli Stanisława Jastrzębskiego olbrzymim zaufaniem. Dla mnie był to sprawdzian, czy ugrupowanie DIS jest przez ludzi postrzegane jako wiarygodne, czy mieszkańcy popierają plan ugrupowania na rozwój gminy i wybiorą jego kandydata na burmistrza. Po wyborze nowej władzy należało konsekwentnie kontynuować to, co było rozpoczęte wcześniej. Na szczęście wszystko przeszło płynnie.

Z kolei rok 2010 był rokiem powodzi, oczywiście o mniejszym zakresie niż ta w 1997 roku, z której wyciągnęliśmy wnioski i przez to byliśmy przygotowani na każdy scenariusz. Kadencja 2010-2014 była już emocjonalnie inna, współpraca między burmistrzem a Radą układała się, można powiedzieć, wzorcowo. Była to też kadencja, w czasie której miało miejsce historyczne dla Brzegu Dolnego wydarzenie, czyli otwarcie Mostu Wolności – 4 Czerwca, na które przybył ówczesny prezydent RP Bronisław Komorowski. W tej kadencji również posłem na sejm został Jarosław Charłampowicz. Ja reprezentowałem Radę, a proszę mi wierzyć, oznacza to nie tylko jej zwoływanie, ale także rozwiązywanie wielu problematycznych sytuacji, które zdarzają się zawsze, bez względu na to, jacy ludzie w niej zasiadają. Te dwie kadencje szybko zleciały, to było 8 lat i bywało różnie. Uważam, że nobilitujące dla społeczności dolnobrzeskiej było wybranie na posłów Aleksandra Marka Skorupy oraz Jarosława Charłampowicza. Miło wspominam te kadencje. Były różne, ale mam nadzieję, że odcisnęły swój ślad w rozwoju gminy. Pełniąc funkcje przewodniczącego, starałem się dorównać moim poprzednikom, tj. Zbigniewowi Skorupie i Andrzejowi Połozowskiemu. Mam nadzieję, że mi się to udało.

Wybrane inwestycje cz. 1
z lat 2010-2020

Modernizacja Szkoły Podstawowej nr 6.
8 400 000 zł 2010

Odnowa budynku Przedszkola nr 1 przy ulicy Zwycięstwa.
1 082 511 zł 2010

Rewitalizacja i adaptacja zabudowań dawnego folwarku z przeznaczeniem na działalność DOK.
2 588 635 zł 2010

Rewitalizacja i adaptacja zabudowań dawnego folwarku z przeznaczeniem na działalność GOPS.
2 896 591 zł 2010

Przebudowa Wiejskiego Centrum Kultury, Sportu i Rekreacji w Radeczu.
830 000 zł 2010

Budowa Wiejskiego Centrum Kultury, Sportu i Rekreacji w Starym Dworze.
1 370 000 zł 2010

Przeznaczenie obiektów po ZGK przy ul. Kolejowej 23 na lokale socjalne.
1 901 475 zł 2010

Rozpoczęcie Rewitalizacji zespołu pałacowo-parkowego.
2011

Przebudowa gminnych dróg publicznych: Odrodzenia, Sportowa, Ogrodowa, Polna i Działkowa.
1 640 512 zł 2011

Budowa mobilnego muru oporowego, zabezpieczenia przeciwpowodziowego i bulwaru nadodrzańskiego (spacerowego).
1 963 000 zł 2011

Przebudowa gminnych dróg publicznych w ciągu komunikacyjnym ulic: Kopernika, Młodzieżowa, Osiedlowa, Pionierska, Przedszkolna, Tęczowa i Zachodnia.
1 400 000 zł 2012

Przebudowa Wiejskiego Centrum Kultury, Sportu i Rekreacji w Godzięcinie.
786 787 zł 2012

Dofinansowanie przebudowy dróg powiatowych na terenie Brzegu Dolnego m.in. Aleje Jerozolimskie.
851 943 zł 2013

Przebudowa gminnych dróg publicznych: Warzyńska, Fabryczna, Staromiejska, Robotnicza.
1 500 000 zł 2013

Budowa budynku świetlicy wiejskiej w Żerkowie.
1 024 268 zł 2013

Budowa ulic: Akacjowa, Jaśminowa, Leszczynowa.
1 306 800 zł 2014

Przebudowa gminnych dróg publicznych: Bema, Bukowa, Jesionowa i Korczaka.
2 234 200 zł 2014

Oddanie Mostu Wolności.
6 500 000 zł wkładu gminy 2015

Dofinansowanie przebudowy dróg powiatowych – ulica 1 Maja.
500 034 zł 2015

Budowa ulicy Leśmiana.
1 071 000 zł 2015

Budowa obiektu lekkoatletycznego przy Publicznym Gimnazjum nr 1 w Brzegu Dolnym.
751 550 zł 2015

Przebudowa gminnej drogi publicznej w Jodłowicach.
1 500 000 zł 2016

Przebudowa drogi pomiędzy Radeczem i Jodłowicami.
2 000 000 zł 2016

Rozbudowa Cmentarza Komunalnego.
1 070 000 zł 2016

Budowa ulicy Chopina.
900 000 zł 2017

Przebudowa przy ulicy Urazkiej na budynek administracyjno-biurowy ZGK.
1 000 000 zł 2017

Budowa ulicy Kwiatowej.
750 000 zł 2018

Wybrane inwestycje cz. 2
z lat 2010-2020

Rozpoczęcie budowy kompleksu basenów zewnętrznych przy pływalni Aquasport.

18 200 000 zł

2018

Budowa Przedszkola Samorządowego w obrębie Starego Miasta.

6 257 000 zł

2018

Budowa ścieżki rowerowej w ramach zadania pn. „Przebudowa ciągu pieszo-rowerowego (ul. Podwale w Brzegu Dolnym) w Krainie Łęgów Odrzańskich", dofinansowanego w ramach PROW 2014-2020.

341 000 zł

2018

Drugi etap budowy na ulicy Chopina.

720 000 zł

2018

Zakończenie budowy obwodnicy. Wartość inwestycji: 13 000 000 zł

1 100 000 zł wkładu gminy

2019

Przebudowa ulic Leśnej i Ogrodowej.

540 000 zł

2019

Przebudowa gminnej drogi publicznej na ulicy Topolowej.

850 000 zł

2019

Zakończenie budowy świetlicy wiejskiej w miejscowości Pysząca.

1 050 000 zł

2019

Budowa ronda w ramach zadania pn. „Skomunikowanie mostu na rzece Odrze w miejscowości Brzeg Dolny z drogą krajową nr 94 i drogą wojewódzką nr 340 w zakresie – odcinek od drogi wojewódzkiej nr 341 do drogi powiatowej nr 1353D w m. Radecz – jako kontynuacja budowy przeprawy przez Odrę".

2 000 000 zł udziału gminy

2020

Zakończenie prac rewitalizacji Parku w latach 2011-2020.

2020

Zakończenie Budowy Miejskiej Biblioteki Publicznej.

4 800 000 zł

2020

Iść zgodnie w jednym kierunku

Rozmowa z Aleksandrem Markiem Skorupą, burmistrzem Brzegu Dolnego w latach 1990-2007.

W tym roku obchodzimy 30-lecie samorządu terytorialnego. Jest to dobry czas na podsumowania. Które decyzje, według Pana, były najważniejsze dla rozwoju Brzegu Dolnego? Co stwarzało największe problemy?

Po pierwsze, w latach 1992-2002 gmina porządkowała politykę mieszkaniową. Najpierw Brzeg Dolny dobrowolnie, jako ewenement w skali kraju, przejął mieszkania zakładowe od Polgazu – ok. 400, później od Zakładów Chemicznych „Rokita" – ok. 3000, wraz z pełną infrastrukturą towarzyszącą, oraz od Agencji Własności Rolnej Skarbu Państwa ok. 200. W międzyczasie Zarząd i Rada Miejska przygotowały pionierski system przekazania (w praktyce – uwłaszczenia) tych mieszkań na rzecz dotychczasowych najemców. Odtąd mieszkańcy sami zaczęli zarządzać swoimi mieszkaniami, korzystając tylko operacyjnie ze stworzonego staraniem gminy systemu zarządców, a gmina przejęła pełną odpowiedzialność za infrastrukturę towarzyszącą i otoczenie.

Po drugie, pozyskanie dobrego inwestora strategicznego (PCC Duisburg). Uratował on dolnobrzeską „Rokitę", która w latach 1997-2001 popadła w „wielką smutę" i jej egzystencja była w najwyższym stopniu zagrożona, co byłoby niewyobrażalną tragedią dla gminy Brzeg Dolny i jej mieszkańców. W latach 2002-2020 PCC „Rokita" zrealizowała inwestycje rozwojowe i modernizacyjne na poziomie ok. 2 mld zł. Stanowi to solidne podstawy stabilności ekonomicznej gminy Brzeg Dolny i jej mieszkańców.

Po trzecie, budowa mostu na Odrze w Brzegu Dolnym wraz z obwodnicami Brzegu Dolnego, Miękinii i Leśnicy. Zawiązanie Społecznego Komitetu Budowy Mostu w Brzegu Dolnym i przygotowanie projektowo-finansowe to lata 1993-2014, a realizacja inwestycji – lata 2012-2019. Pozytywny wpływ tych inwestycji na rozwój gminy Brzeg Dolny i warunki życia jej mieszkańców trudno przecenić.

Po czwarte, pełna infrastruktura techniczna gminy Brzeg Dolny: wodociągi (1990-1993), kanalizacja sanitarna (1993-2003) wraz z budową i modernizacją sieci dróg, przy pełnym uporządkowaniu przestrzennym całej gminy. Byliśmy absolutnym liderem wśród gmin byłego województwa wrocławskiego.

Po piąte, modernizacja infrastruktury społecznej i oświatowej, w tym aktywny udział gminy w realizacji ważnych dla mieszkańców zadań ponadgminnych, takich jak budowa przychodni ze stacją dializ przy jednoczesnym zarządzaniu szpitalem i przychodnią w latach 1992-1998, współfinansowanie budowy kompleksu liceum ogólnokształcącego, współfinansowanie modernizacji drogi powiatowej Brzeg Dolny-Wołów wraz z wiaduktem kolejowym.

Po szóste, usuwanie skutków powodzi tysiąclecia w 1997 roku wraz z akcją powodziową oraz późniejszą odbudową Starego Miasta, w tym wzmocnienie systemu ochrony przeciwpowodziowej.

Jeśli chodzi o problemy, to największych, jak widać, udało się uniknąć dzięki skutecznemu i zgodnemu współdziałaniu kolejnych rad miejskich, zarządów, burmistrza i mieszkańców gminy Brzeg Dolny.

Problemem w latach 1997-2007 było niestety powstanie zbyt małych powiatów, które nie chciały oddać swoich zadań gminom jako gospodarzom miejsca. Gmina Brzeg Dolny chciała nadal prowadzić szpital, przejąć odpowiedzialność za szkoły średnie i drogi powiatowej na jej terenie. Niestety władze powiatu odmówiły, a negatywne skutki tego właśnie obserwujemy.

Jak spogląda Pan dzisiaj na Brzeg Dolny z perspektywy kilku lat pracy poza gminą, jako rodowity dolnobrzeżanin i były burmistrz, który sprawował urząd przez 17 lat?

Z optymizmem, jeśli chodzi o zadania gminy, niestety z pesymizmem w zakresie realizacji zadań powiatu na terenie Brzegu Dolnego i na rzecz jego mieszkańców.

Władzom gminy, mimo wkradającej się do Rady Miejskiej destrukcji wewnętrznej i zewnętrznej, udało się utrzymać najwyższy poziom realizacji potrzeb mieszkańców Brzegu Dolnego. Najlepszym tego dowodem jest stała, coroczna pozycja Brzegu Dolnego w tzw. Złotej Setce najbardziej gospodarnych gmin miejsko-wiejskich w Polsce. Pełną satysfakcję możemy mieć również po zeszłorocznej publikacji listy gmin polskich, które pozyskały najwięcej środków europejskich. Brzeg Dolny był niewątpliwie lokalnym liderem.

Podsumowując, mam również nadzieję, że kończy się okres lokalnej destrukcji wewnętrznej i zewnętrznej i znów wszystkie dolnobrzeskie „konie" będą ciągnęły zgodnie w jednym kierunku, ku dalszemu pożytkowi Brzegu Dolnego i jego mieszkańców.

Dobrze wykorzystane szanse i możliwości

Rozmowa ze Zbigniewem Skorupą, przewodniczącym Rady Miejskiej w Brzegu Dolnym dwóch kadencji: 1990-1994 oraz 1994-1998.

Przez dwie kadencje sprawował Pan funkcję pierwszego po 1990 roku przewodniczącego Rady Miejskiej. Znamiennym wydarzeniem dla tego czasu była np. powódź z lipca 1997 roku. Proszę powiedzieć, jaki to był czas i z jakimi wyzwaniami borykała się nasza gmina?
Był to czas przemian zapoczątkowanych w 1980 roku – powstanie Solidarności, stan wojenny, okrągły stół, pierwsze częściowo wolne wybory 4 czerwca 1989 r., reforma samorządowa i wybory samorządowe 27 maja 1990 r., które wyłoniły nowe samorządy gminne.

W większości nie mieliśmy doświadczenia w pracy samorządowej, ale mieliśmy ogromny entuzjazm i wolę kształtowania na nowo naszej małej ojczyzny.

Zmiany następowały nie tylko w samorządzie i administracji, zmieniała się też gospodarka, powstawały nowe firmy, wiele osób podejmowało się własnej działalności gospodarczej. Jednym z problemów stał się dostęp do telefonu, zorganizowaliśmy więc Społeczny Komitet Telefonizacji – na początek pozyskaliśmy 200 telefonów z centrali Rokickiej, a następnie przeprowadziliśmy rozbudowę centrali miejskiej o 2000 numerów.

Staraliśmy się pozyskać jak najwięcej środków zewnętrznych na dofinansowanie inwestycji gminnych oraz inwestować tam, gdzie były największe potrzeby mieszkańców. Drogi, chodniki, uzbrojenie terenów, wodociągowanie wsi, budowa przychodni przy Alejach Jerozolimskich, Hala Sportowa przy Wilczej, Liceum Ogólnokształcące, basen – to tylko niektóre przykłady. Plany mieliśmy ambitne i zakrojone na szeroką skalę, jak choćby budowa mostu na Odrze i obwodnicy Brzegu Dolnego – wtedy wielu twierdziło, że to nierealne, że prędzej im kaktus wyrośnie… Trochę to trwało, ale mamy już i most, i obwodnicę.

Po przekazaniu gminie mieszkań zakładowych Rokity przeprowadziliśmy operację uwłaszczenia mieszkańców – wykup mieszkania za 0,01 proc. wartości. Dzięki tej operacji powstały wspólnoty mieszkaniowe, które znacznie lepiej od jakiejkolwiek administracji poradziły sobie z zarządzaniem swoimi nieruchomościami – efekty tego widać w całym mieście.

Samorządowcy byli bardzo aktywni – angażowali się we wszystkie przedsięwzięcia w gminie. Gdy w 1997 roku dotknęła nas powódź tysiąclecia, razem z mieszkańcami broniliśmy wałów, a później ostro zabraliśmy się za odbudowę zalanych terenów. Wtedy też radni jednogłośnie postanowili przekazać całe należne im diety do końca kadencji na rzecz powodzian. Nie znam podobnego przypadku w Polsce.

Gmina Brzeg Dolny jako jedna z pierwszych przejęła oświatę podstawową, zanim ustawowo stało się to zadaniem gminnym. Przejęliśmy też otwartą i zamkniętą służbę zdrowia, funkcjonującą obecnie w formie Powiatowego Centrum Medycznego, z samorządami powiatu wołowskiego jako udziałowcami. Ostatnio gmina przejęła od powiatu prowadzenie Liceum Ogólnokształcącego im. J. M. Ossolińskiego.

Jak ocenia Pan 30 lat funkcjonowania samorządu miejskiego w gminie Brzeg Dolny?
Niestety sytuacja samorządów przez te 30 lat ulegała raczej pogorszeniu: przybywało zadań bez zapewnienia wystarczających środków na ich realizację, ograniczano też kompetencje gmin. Mimo wszystko uważam reformę samorządową za jedną z najbardziej udanych reform posierpniowych.

Pierwsze lata samorządności były praktycznie wolne od polityki i były to najlepsze czasy dla samorządów gminnych. Później niestety zaczęło postępować stopniowe upolitycznianie samorządów, coraz więcej energii zaczęła pochłaniać walka polityczna, walka o władzę i wpływy. Praktycznie od wprowadzenia reformy powiatowej samorządy zostały w znacznej mierze upolitycznione.

Moim zadaniem gmina Brzeg Dolny i jej mieszkańcy dobrze wykorzystali szanse i możliwości, jakie dała nam przed 30 laty reforma samorządowa. Nie mieliśmy zasobów naturalnych, korzystnego położenia przy węzłach komunikacyjnych, nie zlokalizowano też u nas żadnej większej inwestycji centralnej. Jednak dzięki współpracy i zaangażowaniu wielu osób udało nam się osiągnąć to, co mamy obecnie. Może można było więcej, ale to, co osiągnęliśmy, stawia naszą gminę wysoko w różnych rankingach.

Za to wszystko, jako mieszkaniec Brzegu Dolnego, dziękuję wszystkim radnym, burmistrzom, pracownikom samorządowym, działaczom społecznym i gospodarczym oraz mieszkańcom, którzy w kolejnych kadencjach wyznaczali kierunki rozwoju naszej gminy.

Wydarzenia cykliczne

Miasto i gmina Brzeg Dolny może poszczycić się wieloma cyklicznymi wydarzeniami, bez których mieszkańcy nie wyobrażają sobie Świąt Wielkanocnych, wakacji, zakończenia żniw, obchodów Święta Niepodległości, Bożego Narodzenia czy Nowego Roku. Są wśród nich imprezy kulturalne, sportowe, charytatywne, a także takie, które łączą w sobie po trochę wszystkie te elementy. Organizowane co roku, integrują mieszkańców, dostarczają rozrywki i wzruszeń wszystkim pokoleniom. Zapraszamy do przeglądu wydarzeń cyklicznych ważnych dla naszej małej ojczyzny.

Finał Wielkiej Orkiestry Świątecznej Pomocy

coroczna impreza charytatywna, odbywająca się w styczniu w całej Polsce. Angażuje instytucje, stowarzyszenia oraz mieszkańców w różnym wieku.

Orszak Trzech Króli

jasełka uliczne odbywające się od kilku lat 6 stycznia. Mieszkańcy przechodzą ulicami miasta, aby złożyć pokłon nowonarodzonemu Jezusowi.

Teatr Polska

spektakle realizowane przez grupy zawodowych aktorów w mniejszych miejscowościach ze środków Ministerstwa Kultury i Dziedzictwa Narodowego.

Dożynki

impreza odbywająca się na koniec lata, będąca podziękowaniem rolników za zebrane plony. Co roku gospodarzem dożynek jest inne sołectwo.

Międzynarodowy Festiwal Muzyczny BelleVoci

wydarzenie kulturalne, w czasie którego przez kilka letnich wieczorów mieszkańcy obcują z muzyką klasyczną w pięknej scenerii dolnobrzeskich ogrodów pałacowych.

Festyn Pszczelarski w Godzięcinie

impreza tematyczna promująca wiedzę o pszczołach i produktach pszczelich, zainspirowana ścieżką edukacyjną państwa Kamaszuków. Gratka dla wielbicieli rozmaitych rodzajów miodu.

Święto Wikingów w Żerkowie

festyn organizowany podczas corocznego przyjazdu do wsi drużyny Ulfa Ragnarssona, która obozuje w lesie na wzór dawnych ludów Europy Północno-Wschodniej.

Festyn Parafialny

ciesząca się dużym powodzeniem impreza w parafii NMP Królowej Polski na os. Fabrycznym. Jej nieodłącznymi elementami są zabawa muzyczna oraz degustacja smalcu proboszcza i wina mszalnego.

Wolność w kulturze

Rozmowa z Danutą Chłód, dyrektor Dolnobrzeskiego Ośrodka Kultury.

Życie kulturalne w latach tworzenia samorządów zyskało większą autonomię. Decentralizacja władzy sprawiła, że ludzie mogli w dużo większym stopniu uczestniczyć w życiu kulturalnym, ale także mogli sami je tworzyć. Projekty czy wydarzenia robione były wedle gustów i potrzeb mieszkańców małych oraz większych miast. Pani Dyrektor, mija już 30 lat od powstania dolnobrzeskiego samorządu. Proszę powiedzieć, jak transformacje polityczne w latach 90. wpłynęły na rozwój życia kulturalnego w Brzegu Dolnym?

Zmiany ustrojowe w Polsce po roku 1989 wymusiły znaczną reorganizację wielu dziedzin życia społecznego. W wyniku tego procesu instytucje kultury znalazły się w zupełnie nowej sytuacji prawnej, finansowej i organizacyjnej. Miasto, prowadząc swoją politykę kulturalną, obejmuje mecenat nad instytucjami, organizacjami, animatorami oraz ochroną dziedzictwa kulturowego i edukacją kulturalną. Rada Miejska wspiera młodych i utalentowanych artystów, wzmacnia aktywność kulturalną i twórczą, prowadzoną przez szkoły oraz inne placówki, przyznając corocznie stypendia naukowe, sportowe i kulturalne. Wspieranie przez samorząd dolnobrzeski instytucji kultury oznacza także gwarancję środków finansowych na statutową działalność, atrakcyjność oferty, rozbudowę i modernizację obiektów kultury. Działalność domu kultury to nie tylko budynek, wyspecjalizowana kadra, animatorzy, to ludzie, którzy chcą się spotykać. To inwestycja w mieszkańców. Pomimo tego, że zmienia się kultura i jej odbiór, człowiek nadal poszukuje przestrzeni, gdzie mógłby stworzyć coś z innymi. Reforma samorządowa pozwoliła urządzić nasze małe ojczyzny na swój sposób. Zatem to nie tylko władza lokalna, ale i wszystkie dziedziny gminnego życia: to także stosunki międzyludzkie, dialog społeczny, tworzenie nowych inicjatyw. Współczesna działalność kulturalna zmieniła się na przestrzeni ostatnich 30 lat. Instytucje kultury to miejsce tworzenia, prezentowania, animowania i angażowania społeczności lokalnej. Radykalnie zmieniło się uczestnictwo w kulturze, edukowanie do udziału w różnych jej formach. . Dolnobrzeski Ośrodek Kultury jest partnerem dla twórców organizacji pozarządowych. Razem tworzymy nową jakość kulturalną, artystyczną i edukacyjną. Pozyskujemy środki zewnętrzne na remonty i organizację dużych imprez. Do najciekawszych zaliczyć należy

Dolnobrzeską Balladę, Dolnobrzeską Wieczerzę Wigilijną, Niebezpieczną Przeprawę, Cztery Pory Roku i widowisko „Od Świętego Jerzego do współczesności". Realizacja artystycznych programów pozwoliła opowiedzieć historię Brzegu Dolnego w ciekawy sposób, wykorzystując w spektaklach piękną scenerię, artystów, samorządowców, orkiestrę, ochotniczą straż, dzieci, młodzież i dorosłych działających w sekcjach DOK. Realizacja tych widowisk bardzo łączy społeczność lokalną. Wolność w kulturze oraz budżet pozwoliły wypracować ofertę, z której korzystają melomani – uczestnicy koncertów noworocznych, a także Międzynarodowego Festiwalu Muzycznego „BelleVoci". Miłośnicy teatru mogą obejrzeć wspaniałe spektakle w ramach programu Teatr Polska. Bogatą działalność wystawienniczą prowadzi Galeria DOK. Co dwa tygodnie wydajemy „Panoramę Brzegu Dolnego", działają dwa chóry – Radość i Oremus, od 23 lat zespół taneczny Rytmy Planety odnosi sukcesy w kraju i poza jej granicami, grupa ART.1 wielokrotnie prezentowała swoje prace podczas uroczystości dolnobrzeskich. W ośrodku kultury działa kilkanaście sekcji i kół zainteresowań dla różnych grup wiekowych, prężnie działa kino, organizujemy koncerty, recitale, dni miasta, dożynki i wiele innych pięknych wydarzeń dla mieszkańców. Wielokrotnie wychodziliśmy z propozycją podnoszenia kompetencji kulturalnych. Bardzo ważne jest budowanie swojej publiczności, aby poszerzać ofertę edukacyjną i kulturalną dla mieszkańców Brzegu Dolnego.

Gala Noworoczna

cieszący się ogromnym zainteresowaniem koncert muzyki klasycznej, organizowany od 10 lat przez Dolnobrzeski Ośrodek Kultury.

Stoły Wielkanocne

coroczny konkurs na Najbogatszy w Tradycję Stół Wielkanocny, odbywający się w Niedzielę Palmową. Sołectwa i stowarzyszenia prezentują wtedy tradycyjne świąteczne potrawy i dekoracje.

Dni Miasta

trzydniowa impreza, w czasie której mieszkańcy mogą korzystać z wielu atrakcji oraz brać udział w koncertach znanych wykonawców. Odbywa się w czerwcu.

Biesiada Ossolińczyków

święto LO przy ul. Wilczej, mające wieloletnią tradycję. W czasie Biesiady wybitnym absolwentom szkoły wręczany jest Złoty Ossolińczyk.

Cross Mikołajkowy

zimowa impreza sportowa, w czasie której biegacze w różnym wieku wspierają co roku inną charytatywną akcję.

Plebiscyt Sportowy

organizowane od wielu lat głosowanie na najlepszego i najpopularniejszego sportowca, trenera, nadzieję sportu oraz organizację promującą sportowy i aktywny tryb życia.

Operacja 11:11

impreza sportowa upamiętniająca rocznicę odzyskania przez Polskę niepodległości. Biegacze, rowerzyści i amatorzy nordic walking ruszają o godz. 11:11 i przez 11 godzin i 11 minut pokonują dowolną liczbę około 3-kilometrowych pętli.

Świąteczny Brzeg Dolny nad Odrą

kolorowy jarmark z atrakcjami dla dorosłych i dzieci, organizowany przed Bożym Narodzeniem za Dolnobrzeskim Ośrodkiem Kultury.

Powiatowe Spotkania z Piosenką Patriotyczną

przegląd piosenki, mający miejsce w listopadzie, w którym udział biorą dzieci oraz młodzież szkolna. Laureaci występują podczas finałowego koncertu w Sali Widowiskowej DOK.

Rada Miejska w Brzegu Dolnym

w latach 2010-2020

Kadencja VI
2010-2014

Stanisław Jastrzębski
burmistrz
Paweł Pirek
zastępca burmistrza

Eugeniusz Skorupka – przewodniczący
Maria Czykiel – wiceprzewodnicząca
Andrzej Lech – wiceprzewodniczący (wygaśnięcie mandatu 6.03.2012 r.; wybory uzupełniające 27.05.2012 r.)
Mirosław Dawidowicz
Anna Grzechowiak
Krzysztof Kasiańczuk
Waldemar Adam Łyczko
Renata Malik
Janusz Mazur
Anna Michalska
Bogdan Sawa
Piotr Smelkowski
Katarzyna Uran
Halina Wiśniewska
Ryszard Żuczek

Kadencja VII
2014-2018

Stanisław Jastrzębski
burmistrz
Paweł Pirek
zastępca burmistrza

Andrzej Lech – przewodniczący
Eugeniusz Skorupka – wiceprzewodniczący
Mirosław Dawidowicz – wiceprzewodniczący
Piotr Czarny
Maria Czykiel
Ewa Fura
Jarosław Iskra
Jan Kaczor
Krzysztof Kasiańczuk
Janusz Kawalec
Piotr Kozdrowicki
Anna Michalska
Anna Piotrowska
Grzegorz Stich
Maria-Teresa Wabińska

Kadencja VIII
2018-2023

Paweł Pirek
burmistrz
Artur Michałek
zastępca burmistrza

Andrzej Lech – przewodniczący
Anna Michalska – wiceprzewodnicząca
Mirosław Dawidowicz – wiceprzewodniczący
Piotr Czarny
Maria Czykiel
Ewa Fura
Magdalena Grzelińska
Rafał Jastrzębski
Krzysztof Kasiańczuk
Kamil Kasina
Piotr Kozdrowicki
Mirosław Krawiec
Jakub Łukojko
Eugeniusz Skorupka
Maria-Teresa Wabińska

Stabilność w zarządzaniu gminą

Rozmowa ze Stanisławem Jastrzębskim, burmistrzem Brzegu Dolnego w latach 2007-2018.

Jak podsumowałby Pan ostatnie dziesięciolecie samorządu w Brzegu Dolnym?
Mówiąc o ostatnim dziesięcioleciu samorządu, chciałbym zacząć od tego, że największą siłą samorządu dolnobrzeskiego i jego wartością jest fakt, że od 1990 roku możemy mówić o stabilności w zarządzaniu gminą. Obecny burmistrz Paweł Pirek jest w ciągu tych 30 lat dopiero trzecim burmistrzem. Wcześniej przez 11 lat był zastępcą, jest więc doskonale przygotowany do pełnienia tej funkcji. Piastowałem stanowisko burmistrza przez 11 lat, a wcześniej tyleż samo czasu sam byłem zastępcą burmistrza Marka Skorupy. Fakty te mają znaczenie i ogromny wpływ na ciągłość i jednolity kierunek w zarzadzaniu gminą.

Skupiając się na ostatnich trzech kadencjach, nieco mniej uwagi chciałbym poświęcić zadaniom i inwestycjom, które wykonała samodzielnie gmina. Infrastruktura techniczna zawsze była w naszej gminie na wysokim poziomie. Chciałbym jednak podkreślić infrastrukturę społeczną, jaką mamy. To m.in. pięknie przygotowane, dobrze funkcjonujące szkoły i przedszkola, w które gmina zawsze inwestowała.

Przypomnę tylko, że w ostatnim dziesięcioleciu została rozbudowana Szkoła nr 6, wybudowano przedszkole przy Szkole nr 1, z czego powołany został zespół szkolno-przedszkolny. Tworzone są nowe miejsca, szczególnie dla najmłodszych. Pamiętajmy, że kiedyś dziecko do przedszkola mogło się dostać, kiedy skończyło 4 lata. Dzisiaj nasza infrastruktura daje szansę na to, by dzieci 2,5-letnie, a nawet młodsze, miały zagwarantowane miejsce i opiekę w naszych placówkach. Obszar infrastruktury społecznej, jeżeli chodzi o oświatę, jest od lat obszarem naszej szczególnej troski. Politykę tę kontynuuje burmistrz Paweł Pirek, który funkcję zastępcy burmistrza łączył z byciem naczelnikiem oświaty. To dzięki niemu nasza polityka oświatowa prowadzona jest na tak wysokim poziomie. Dzisiaj, po 1,5 roku jego kadencji, możemy dostrzec, że temat jest mu bardzo bliski i dobrze znany, czego efekty są widoczne (np. prowadzenie przez gminę Liceum Ogólnokształcącego).

Jakie inne inwestycje, poza oświatowymi, uważa Pan za ważne dla miasta i gminy?
Nie można zapomnieć o jednej z kluczowych dla miasta inwestycji, jaką jest budowa miejskiej biblioteki publicznej. Powstaje nowoczesne centrum edukacyjne, które również wzbogaci ofertę kulturalną miasta. Poza sferą oświatową możemy cieszyć się bardzo dobrą infrastrukturę sportową, zapewniającą wszystkim od najmłodszych lat możliwość aktywnego spędzania czasu. Orliki, boiska piłkarskie, pływalnia i cały szereg dodatkowych obiektów, jak choćby ministadion lekkoatletyczny przy dawnym gimnazjum.

Jeśli chodzi o kulturę, uważam, że i tutaj mamy czym się poszczycić. Poziom tej infrastruktury mamy na wysokim poziomie, a działania dyrektor Danuty Chłód, jak chociażby słynne koncerty noworoczne czy cyklicznie już organizowany koncert BelleVoci, to poziom, którego nie osiągają nierzadko i duże miasta.

Na szczególną uwagę zasługuje zorganizowanie konferencji naukowej z okazji 350-lecia uzyskania praw miejskich. Owocem tej konferencji jest m.in. wydanie cennej monografii Brzegu Dolnego.

Zadaniom realizowanym tylko przez gminę chciałbym poświęcić najmniej uwagi. Jeśli miałbym wskazać zadanie, z którego osobiście jestem zadowolony, to niewątpliwie jest to rewitalizacja parku i zespołu pałacowo-parkowego. Na ten projekt pozyskaliśmy ogromne wsparcie z zewnątrz, prace trwają nieustannie, a efekty są widoczne. Myślę, że zadowoleni są również dolnobrzeżanie. Wiele osób w dni wolne spędza czas w naszym parku i tutaj też podkreślę zasługę burmistrza Pirka i zastępcy Artura Michałka, którzy kontynuują realizację zadania.

Z inwestycji realizowanych w Brzegu Dolnym, praktycznie bez udziału środków gminnych, bądź z niewielkim ich wkładem, zadaniem numer jeden jest niewątpliwie budowa mostu i obwodnicy. To największe i najbardziej kosztowne przedsięwzięcie w 30-letniej historii dolnobrzeskiego samorządu. Wszyscy już się przyzwyczailiśmy do jego istnienia, nie tylko mieszkańcy Brzegu Dolnego, ale i osoby z zewnątrz, co widać po ruchu na tym moście. Drugą ważną i dającą satysfakcję inwestycją był remont dworca kolejowego. Wymagało to wielu zabiegów i starań, ale wykonany on został bez żadnych udziałów finansowych gminy. Dolnobrzeżanie zyskali odnowiony i estetyczny budynek dworca przy ulicy Kolejowej, a podwyższone perony dają większe bezpieczeństwo podróżnych. Nie można zapomnieć o działaniach gminy w kierunku stworzenia warunków do rozbudowy sieci handlowej w Brzegu Dolnym. To zadanie zostało również zrealizowane bez udziału środków z budżetu gminy i ułatwiło w znacznym stopniu życie naszym mieszkańcom, dając im duży wybór miejsc, w których mogą zrobić zakupy.

Z satysfakcją mogę wspomnieć o warunkach, jakie stworzyliśmy deweloperom. W krótkim czasie powstała ogromna liczba nowych mieszkań. To „bum" rozpoczęło się w starej części miasta, w obszarze, którym wcześniej nikt nie był zainteresowany. Dzięki lokalnemu patriocie z tej części miasta, panu Ryszardowi Drabikowi, powstały tu pierwsze bloki. To zapoczątkowało aktywność kolejnych deweloperów, którzy budowali następne obiekty. Starówka przestała być zniszczoną wcześniej przez powódź, wyludnioną częścią miasta.

Dzisiaj nowe budownictwo w części starówki pokazuje, że rozwój miasta Brzeg Dolny toczy się równomiernie we wszystkich jego częściach, a nie tylko w tych wybranych. Te działania zmobilizowały innych deweloperów, którzy dokonali inwestycji w najbardziej zaniedbanym obszarze pomiędzy ulicami: Al. Jerozolimskie, Słowackiego i Ossolińskiego. Powstała tam ogromna liczba nowoczesnych i komfortowych mieszkań. Nowopowstałe osiedla poprawiają wizerunek całego miasta.

Zaznaczyć należy, że gmina nie brała finansowego udziału w tych inwestycjach, ale działania związane z przygotowaniem i uzbrojeniem terenu sprawiły, że deweloperzy chętnie tam to budownictwo prowadzili.

Na koniec chciałbym powiedzieć o rzeczy, która daje dużo zadowolenia, przy niewielkim udziale finansowym ze strony budżetu gminy: to duża liczba organizacji pozarządowych. Ich aktywności, skuteczność, mobilność powoduje, że życie naszego społeczeństwa jest ciekawsze, bardziej atrakcyjne. Mam na myśli działalność grup seniorskich, ale również młodszych grup wiekowych, a kończąc nawet na dzieciach. To dotyczy zarówno miasta Brzeg Dolny, jak i obszarów wiejskich. Powstałe świetlice, które wyremontowaliśmy bądź wybudowaliśmy, tętnią życiem i oferują wiele aktywności. Taki był zamysł – stworzyć warunki, aby społeczności aktywizowały się i czerpały radość z życia.

Podsumowując ostatnią dekadę, trudno nie wspomnieć o wyróżnieniach, jakie gmina Brzeg Dolny otrzymała oraz o wysokich lokatach w najbardziej prestiżowym rankingu tzw. Złotej Setki Samorządów, prowadzonej przez „Rzeczpospolitą". Złote Orły i miejsce w pierwszej 10-tce wspomnianego rankingu dają ogromną satysfakcję dolnobrzeskiemu samorządowi oraz wszystkim naszym mieszkańcom.

Samorządowcy znają lokalne potrzeby

Rozmowa z Andrzejem Lechem, przewodniczącym Rady Miejskiej w Brzegu Dolnym.

Jest Pan przewodniczącym Rady Miejskiej od 2014 roku. Proszę powiedzieć, jakie było najtrudniejsze zadanie w tych latach, a co uważa Pan za swój największy sukces?
Przewodniczący Rady Miejskiej organizuje jej pracę i prowadzi obrady. Od 2014 roku zostało pod nie skierowanych i uchwalonych ok. 400 uchwał, w tym bardzo ważne uchwały budżetowe, stanowiące o wydatkowaniu publicznych pieniędzy.

Dobre przygotowanie materiałów, sprawna praca komisji stałych oraz prawidłowy przebieg obrad daje mi wiele satysfakcji. Bez dużego zaangażowaniu pracowników Biura Rady Miejskiej byłoby to niemożliwe.

Rada Miejska to praca zespołowa. Zgodna współpraca radnych, byłego i obecnego burmistrza, nagrodzona została przez ostatnie lata wyróżnieniami w rankingu samorządów. W 2019 roku było to 8. miejsce w Rankingu Samorządów „Rzeczpospolitej". Współpraca i determinacja samorządowców naszej gminy doprowadziła do odzyskania Liceum im. J. M. Ossolińskiego.

Jak Pan uważa, jaki kierunek w przyszłości powinien obrać lokalny samorząd?
Lokalny samorząd powinien skupić się na poprawianiu każdego aspektu szeroko rozumianej jakości życia naszych mieszkańców. To samorządowcy najbardziej znają potrzeby lokalnej społeczności. Posiadając stabilny budżet, pozyskując środki zewnętrzne przy wsparciu państwa, możemy efektywniej zarządzać i realizować zadania oraz dbać o dalszy rozwój naszej gminy.

Niestety mam duże obawy co do przyszłości samorządu. Ograniczanie kompetencji, zmniejszanie wpływów z budżetu państwa z jednoczesnym dokładaniem zadań, wielokrotne reformowanie szkolnictwa, zaniedbania w służbie zdrowia doprowadzają do ograniczenia finansów samorządu, a tym samym realizacji inwestycji. Pandemia koronawirusa, na zwalczanie której samorządy nie uzyskały pomocy z państwa, pogorszyła ten stan.

Od kilku lat obserwuję destrukcję trójpodziału władzy, dowolne interpretowanie konstytucji, podważanie autorytetów, dzielenie ludzi na lepszych i gorszych. Może mieć to bardzo negatywny wpływ na przyszłość samorządu.

Celem samorządu jest i będzie kreowanie miejsca bezpiecznego i atrakcyjnego do życia. Powinniśmy do tego wykorzystać najnowsze technologie i proekologiczne rozwiązania. Nie uda się bez współdziałania i pomocy ze strony administracji państwowej oraz świadomego zaangażowania mieszkańców.

POSTANOWIENIE NR 60/2020

Komisarza Wyborczego we Wrocławiu II z dnia 15 czerwca 2020 r. w sprawie powołania obwodowych komisji wyborczych w wyborach Prezydenta Rzeczypospolitej Polskiej zarządzonych na dzień 28 czerwca 2020 r.

Na podstawie art. 182 § 1 w związku z art. 181a ustawy z dnia 5 stycznia 2011 r. – Kodeks wyborczy (Dz. U. z 2019 r. poz. 684 i 1504 oraz z 2020 r. poz. 568) oraz art. 20 ust. 1-3 ustawy z dnia 2 czerwca 2020 r. o szczególnych zasadach organizacji wyborów powszechnych na Prezydenta Rzeczypospolitej Polskiej zarządzonych w 2020 r. z możliwością głosowania korespondencyjnego (Dz. U. poz. 979) Komisarz Wyborczy we Wrocławiu II postanawia, co następuje:

§ 1.

W celu przeprowadzenia wyborów Prezydenta Rzeczypospolitej Polskiej zarządzonych na dzień 28 czerwca 2020 r. powołuje się obwodowe komisje wyborcze w gminach na obszarze powiatu górowskiego, powiatu milickiego, powiatu oleśnickiego, powiatu średzkiego, powiatu trzebnickiego, powiatu wołowskiego, w skład których wchodzą osoby wymienione w załącznikach nr 1 – 245 do postanowienia.

§ 2.

Składy Komisji podaje się do publicznej wiadomości w Biuletynie Informacji Publicznej Komisarza Wyborczego we Wrocławiu II oraz Biuletynie Informacji Publicznej organu zapewniającego obsługę administracyjną właściwych Komisji, a także wywiesza się w siedzibie Komisji.

§ 3.

Postanowienie wchodzi w życie z dniem podpisania.

Komisarz Wyborczy we Wrocławiu II Paulina Dobrosz-Dzierżanowska

INFORMACJA:

Szkolenie obwodowych komisji wyborczych odbędzie się w Sali Kawiarnianej DOK, ul. Kolejowa 29:

18.06.2020 r. o godz. 13.00

komisje nr 1, 2, 3, 4, 5,

19.06.2020 r. o godz. 12.00

komisje nr 6, 7, 8, 9, 10, 11.

Prosi się o zachowanie ostrożności i przybycie w maseczkach.

Obwodowa Komisja Wyborcza nr 1,

Dolnobrzeski Ośrodek Kultury, ul. Kolejowa 29, 56-120 Brzeg Dolny:

1. Klaudia Anna Bobkiewicz, zgłoszona przez KOMITET WYBORCZY KANDYDATA NA PREZYDENTA RZECZYPOSPOLITEJ POLSKIEJ ANDRZEJA DUDY, zam. Żerków
2. Danuta Chłód, zgłoszona przez KOMITET WYBORCZY KANDYDATA NA PREZYDENTA RZECZYPOSPOLITEJ POLSKIEJ RAFAŁA TRZASKOWSKIEGO, zam. Brzeg Dolny
3. Urszula Ewa Djaczek, zgłoszona przez KOMITET WYBORCZY KANDYDATA NA PREZYDENTA RZECZYPOSPOLITEJ POLSKIEJ ROMUALDA STAROSIELCA, zam. Brzeg Dolny
4. Anna Działoszek, zgłoszona przez KOMITET WYBORCZY KANDYDATA NA PREZYDENTA RZECZYPOSPOLITEJ POLSKIEJ STANISŁAWA ŻÓŁTKA, zam. Brzeg Dolny
5. Gabriela Iwaneczko, uzupełnienie składu (Komisarz Wyborczy), zam. Brzeg Dolny
6. Sandra Julita Jagieła, zgłoszona przez KOMITET WYBORCZY KANDYDATA NA PREZYDENTA RZECZYPOSPOLITEJ POLSKIEJ RAFAŁA TRZASKOWSKIEGO (uzupełnienie składu), zam. Brzeg Dolny
7. Julita Klajn, zgłoszona przez KOMITET WYBORCZY KANDYDATA NA PREZYDENTA RZECZYPOSPOLITEJ POLSKIEJ GRZEGORZA SOWY, zam. Brzeg Dolny
8. Marcin Krawiec, zgłoszony przez KOMITET WYBORCZY KANDYDATA NA PREZYDENTA RZECZYPOSPOLITEJ POLSKIEJ PAWŁA KAZIMIERZA ŚWITONIA, zam. Brzeg Dolny
9. Antonina Longina Pieniążek, zgłoszona przez KOMITET WYBORCZY KANDYDATA NA PREZYDENTA RZECZYPOSPOLITEJ POLSKIEJ ROBERTA BIEDRONIA, zam. Brzeg Dolny
10. Jakub Bartłomiej Pietrzyk, zgłoszony przez KOMITET WYBORCZY KANDYDATA NA PREZYDENTA RZECZYPOSPOLITEJ POLSKIEJ WŁADYSŁAWA KOSINIAKA-KAMYSZA, zam. Brzeg Dolny
11. Aleksandra Małgorzata Piskorek, zgłoszona przez KOMITET WYBORCZY KANDYDATA NA PREZYDENTA RZECZYPOSPOLITEJ POLSKIEJ SZYMONA HOŁOWNI, zam. Wrocław

Obwodowa Komisja Wyborcza nr 2,

Szkoła Podstawowa nr 5, ul. Zwycięstwa 10, 56-120 Brzeg Dolny:

1. Urszula Chłód, zgłoszona przez KOMITET WYBORCZY KANDYDATA NA PREZYDENTA RZECZYPOSPOLITEJ POLSKIEJ WŁADYSŁAWA KOSINIAKA-KAMYSZA, zam. Brzeg Dolny
2. Marta Drabik, zgłoszona przez KOMITET WYBORCZY KANDYDATA NA PREZYDENTA RZECZYPOSPOLITEJ POLSKIEJ PAWŁA KAZIMIERZA ŚWITONIA, zam. Brzeg Dolny
3. Małgorzata Józefa Dziedzina, zgłoszona przez KOMITET WYBORCZY KANDYDATA NA PREZYDENTA RZECZYPOSPOLITEJ POLSKIEJ ROMUALDA STAROSIELCA, zam. Brzeg Dolny
4. Elżbieta Ewa Grabowska, zgłoszona przez KOMITET WYBORCZY KANDYDATA NA PREZYDENTA RZECZYPOSPOLITEJ POLSKIEJ ROBERTA BIEDRONIA, zam. Brzeg Dolny
5. Grzegorz Andrzej Iskra, zgłoszony przez KOMITET WYBORCZY KANDYDATA NA PREZYDENTA RZECZYPOSPOLITEJ POLSKIEJ RAFAŁA TRZASKOWSKIEGO, zam. Brzeg Dolny
6. Agata Marta Kozłowska-Plesnar, zgłoszona przez KOMITET WYBORCZY KANDYDATA NA PREZYDENTA RZECZYPOSPOLITEJ POLSKIEJ STANISŁAWA ŻÓŁTKA, zam. Brzeg Dolny
7. Mariusz Laska, zgłoszony przez KOMITET WYBORCZY KANDYDATA NA PREZYDENTA RZECZYPOSPOLITEJ POLSKIEJ SZYMONA HOŁOWNI, zam. Brzeg Dolny
8. Adam Krzysztof Semczuk, zgłoszony przez KOMITET WYBORCZY KANDYDATA NA PREZYDENTA RZECZYPOSPOLITEJ POLSKIEJ GRZEGORZA SOWY, zam. Brzeg Dolny
9. Tomasz Robert Wlezień, zgłoszony przez KOMITET WYBORCZY KANDYDATA NA PREZYDENTA RZECZYPOSPOLITEJ POLSKIEJ ANDRZEJA DUDY, zam. Brzeg Dolny

Obwodowa Komisja Wyborcza nr 3,

siedziba Polskiego Związku Emerytów, Rencistów i Inwalidów, ul. Zwycięstwa 5, 56-120 Brzeg Dolny:

1. Renata Drabik, zgłoszona przez KOMITET WYBORCZY KANDYDATA NA PREZYDENTA RZECZYPOSPOLITEJ POLSKIEJ ROMUALDA STAROSIELCA, zam. Brzeg Dolny
2. Natalia Kacprzak, zgłoszona przez KOMITET WYBORCZY KANDYDATA NA PREZYDENTA RZECZYPOSPOLITEJ POLSKIEJ GRZEGORZA SOWY, zam. Brzeg Dolny
3. Janusz Piotr Kawalec, zgłoszony przez KOMITET WYBORCZY KANDYDATA NA PREZYDENTA RZECZYPOSPOLITEJ POLSKIEJ ANDRZEJA DUDY, zam. Godzięcin
4. Henryka Kupiec, zgłoszona przez KOMITET WYBORCZY KANDYDATA NA PREZYDENTA RZECZYPOSPOLITEJ POLSKIEJ PAWŁA KAZIMIERZA ŚWITONIA, zam. Brzeg Dolny
5. Adam Łukojko, zgłoszony przez KOMITET WYBORCZY KANDYDATA NA PREZYDENTA RZECZYPOSPOLITEJ POLSKIEJ RAFAŁA TRZASKOWSKIEGO, zam. Brzeg Dolny
6. Angelika Mikołajczyk, uzupełnienie składu (Komisarz Wyborczy), zam. Godzięcin
7. Mariola Helena Mikołajczyk, uzupełnienie składu (Komisarz Wyborczy), zam. Godzięcin
8. Urszula Pietrzyk, zgłoszona przez KOMITET WYBORCZY KANDYDATA NA PREZYDENTA RZECZYPOSPOLITEJ POLSKIEJ STANISŁAWA ŻÓŁTKA, zam. Brzeg Dolny
9. Andrzej Aleksander Straszewski, zgłoszony przez KOMITET WYBORCZY KANDYDATA NA PREZYDENTA RZECZYPOSPOLITEJ POLSKIEJ SZYMONA HOŁOWNI, zam. Groblice
10. Jerzy Truś, zgłoszony przez KOMITET WYBORCZY KANDYDATA NA PREZYDENTA RZECZYPOSPOLITEJ POLSKIEJ ROBERTA BIEDRONIA, zam. Brzeg Dolny
11. Barbara Anna Wilczyńska, zgłoszona przez KOMITET WYBORCZY KANDYDATA NA PREZYDENTA RZECZYPOSPOLITEJ POLSKIEJ WŁADYSŁAWA KOSINIAKA-KAMYSZA, zam. Brzeg Dolny

Obwodowa Komisja Wyborcza nr 4,

Biblioteka Miejska, ul. Młodzieżowa 2, 56-120 Brzeg Dolny:

1. Anna Monika Chrąchol, zgłoszona przez KOMITET WYBORCZY KANDYDATA NA PREZYDENTA RZECZYPOSPOLITEJ POLSKIEJ SZYMONA HOŁOWNI, zam. Brzeg Dolny
2. Pola Grabowska, zgłoszona przez KOMITET WYBORCZY KANDYDATA NA PREZYDENTA RZECZYPOSPOLITEJ POLSKIEJ STANISŁAWA ŻÓŁTKA, zam. Brzeg Dolny
3. Stanisław Dariusz Kozłowski, zgłoszony przez KOMITET WYBORCZY KANDYDATA NA PREZYDENTA RZECZYPOSPOLITEJ POLSKIEJ ANDRZEJA DUDY, zam. Brzeg Dolny
4. Zofia Kuczyńska, zgłoszona przez KOMITET WYBORCZY KANDYDATA NA PREZYDENTA RZECZYPOSPOLITEJ POLSKIEJ WŁADYSŁAWA KOSINIAKA-KAMYSZA, zam. Brzeg Dolny
5. Aleksandra Łukojko, zgłoszona przez KOMITET WYBORCZY KANDYDATA NA PREZYDENTA RZECZYPOSPOLITEJ POLSKIEJ GRZEGORZA SOWY, zam. Brzeg Dolny
6. Ewa Rybicka, zgłoszona przez KOMITET WYBORCZY KANDYDATA NA PREZYDENTA RZECZYPOSPOLITEJ POLSKIEJ ROMUALDA STAROSIELCA, zam. Pogalewo Wielkie
7. Piotr Zygmunt Smok, zgłoszony przez KOMITET WYBORCZY KANDYDATA NA PREZYDENTA RZECZYPOSPOLITEJ POLSKIEJ ROBERTA BIEDRONIA, zam. Brzeg Dolny
8. Izabela Solarewicz, zgłoszona przez KOMITET WYBORCZY KANDYDATA NA PREZYDENTA RZECZYPOSPOLITEJ POLSKIEJ PAWŁA KAZIMIERZA ŚWITONIA, zam. Brzeg Dolny
9. Krystyna Teofila Wojtasiewicz, zgłoszona przez KOMITET WYBORCZY KANDYDATA NA PREZYDENTA RZECZYPOSPOLITEJ POLSKIEJ RAFAŁA TRZASKOWSKIEGO, zam. Brzeg Dolny

Obwodowa Komisja Wyborcza nr 5,

Szkoła Podstawowa nr 6, ul. Wilcza 4, 56-120 Brzeg Dolny:

1. Agnieszka Batura, zgłoszona przez KOMITET WYBORCZY KANDYDATA NA PREZYDENTA RZECZYPOSPOLITEJ POLSKIEJ STANISŁAWA ŻÓŁTKA, zam. Brzeg Dolny
2. Monika Agnieszka Boczar, zgłoszona przez KOMITET WYBORCZY KANDYDATA NA PREZYDENTA RZECZYPOSPOLITEJ POLSKIEJ ROBERTA BIEDRONIA, zam. Brzeg Dolny
3. Irena Dmytrów, zgłoszona przez KOMITET WYBORCZY KANDYDATA NA PREZYDENTA RZECZYPOSPOLITEJ POLSKIEJ ANDRZEJA DUDY, zam. Brzeg Dolny
4. Patrycja Paulina Drabik, zgłoszona przez KOMITET WYBORCZY KANDYDATA NA PREZYDENTA RZECZYPOSPOLITEJ POLSKIEJ ROMUALDA STAROSIELCA, zam. Brzeg Dolny
5. Joanna Maria Goles, zgłoszona przez KOMITET WYBORCZY KANDYDATA NA PREZYDENTA RZECZYPOSPOLITEJ POLSKIEJ WŁADYSŁAWA KOSINIAKA-KAMYSZA, zam. Brzeg Dolny
6. Joanna Barbara Górska, zgłoszona przez KOMITET WYBORCZY KANDYDATA NA PREZYDENTA RZECZYPOSPOLITEJ POLSKIEJ PAWŁA KAZIMIERZA ŚWITONIA, zam. Radecz
7. Magdalena Grzelińska, zgłoszona przez KOMITET WYBORCZY KANDYDATA NA PREZYDENTA RZECZYPOSPOLITEJ POLSKIEJ RAFAŁA TRZASKOWSKIEGO, zam. Brzeg Dolny
8. Jadwiga Stanisława Jaros, zgłoszona przez KOMITET WYBORCZY KANDYDATA NA PREZYDENTA RZECZYPOSPOLITEJ POLSKIEJ SZYMONA HOŁOWNI, zam. Brzeg Dolny
9. Edyta Monika Piątek, zgłoszona przez KOMITET WYBORCZY KANDYDATA NA PREZYDENTA RZECZYPOSPOLITEJ POLSKIEJ GRZEGORZA SOWY, zam. Brzeg Dolny

Obwodowa Komisja Wyborcza nr 6,

Świetlica w Godzięcinie, Godzięcin 46A, 56-120 Brzeg Dolny:

1. Agnieszka Alicja Buraczyńska, zgłoszona przez KOMITET WYBORCZY KANDYDATA NA PREZYDENTA RZECZYPOSPOLITEJ POLSKIEJ RAFAŁA TRZASKOWSKIEGO, zam. Godzięcin
2. Bartosz Maciej Czykiel, zgłoszony przez KOMITET WYBORCZY KANDYDATA NA PREZYDENTA RZECZYPOSPOLITEJ POLSKIEJ ROBERTA BIEDRONIA, zam. Brzeg Dolny
3. Edward Kwaśniak, zgłoszony przez KOMITET WYBORCZY KANDYDATA NA PREZYDENTA RZECZYPOSPOLITEJ POLSKIEJ PAWŁA KAZIMIERZA ŚWITONIA, zam. Brzeg Dolny
4. Anna Maria Olszewska-Bąk, zgłoszona przez KOMITET WYBORCZY KANDYDATA NA PREZYDENTA RZECZYPOSPOLITEJ POLSKIEJ SZYMONA HOŁOWNI, zam. Radecz
5. Wiesław Sawa, zgłoszony przez KOMITET WYBORCZY KANDYDATA NA PREZYDENTA RZECZYPOSPOLITEJ POLSKIEJ ROMUALDA STAROSIELCA, zam. Brzeg Dolny
6. Olga Synowiec, zgłoszona przez KOMITET WYBORCZY KANDYDATA NA PREZYDENTA RZECZYPOSPOLITEJ POLSKIEJ WŁADYSŁAWA KOSINIAKA-KAMYSZA, zam. Godzięcin
7. Przemysław Zieliński, zgłoszony przez KOMITET WYBORCZY KANDYDATA NA PREZYDENTA RZECZYPOSPOLITEJ POLSKIEJ ANDRZEJA DUDY, zam. Godzięcin

Obwodowa Komisja Wyborcza nr 7,

świetlica w Jodłowicach, Jodłowice 12, 56-120 Brzeg Dolny:

1. Przemysław Górski, zgłoszony przez KOMITET WYBORCZY KANDYDATA NA PREZYDENTA RZECZYPOSPOLITEJ POLSKIEJ PAWŁA KAZIMIERZA ŚWITONIA, zam. Radecz
2. Maciej Piotr Kolęda, zgłoszony przez KOMITET WYBORCZY KANDYDATA NA PREZYDENTA RZECZYPOSPOLITEJ POLSKIEJ GRZEGORZA SOWY, zam. Wały
3. Martyna Katarzyna Owczarz, zgłoszona przez KOMITET WYBORCZY KANDYDATA NA PREZYDENTA RZECZYPOSPOLITEJ POLSKIEJ SZYMONA HOŁOWNI, zam. Radecz
4. Marcin Polek, zgłoszony przez KOMITET WYBORCZY KANDYDATA NA PREZYDENTA RZECZYPOSPOLITEJ POLSKIEJ ROMUALDA STAROSIELCA, zam. Pogalewo Wielkie
5. Jan Jerzy Sychla, zgłoszony przez KOMITET WYBORCZY KANDYDATA NA PREZYDENTA RZECZYPOSPOLITEJ POLSKIEJ WŁADYSŁAWA KOSINIAKA-KAMYSZA, zam. Jodłowice
6. Piotr Świerczek, zgłoszony przez KOMITET WYBORCZY KANDYDATA NA PREZYDENTA RZECZYPOSPOLITEJ POLSKIEJ ROBERTA BIEDRONIA, zam. Stary Dwór
7. Marek Zieliński, zgłoszony przez KOMITET WYBORCZY KANDYDATA NA PREZYDENTA RZECZYPOSPOLITEJ POLSKIEJ ANDRZEJA DUDY, zam. Godzięcin

Obwodowa Komisja Wyborcza nr 8,

Szkoła Podstawowa w Pogalewie Wielkim, Pogalewo Wielkie 12H, 56-120 Brzeg Dolny:

1. Kacper Krzysztof Kruszewski, zgłoszony przez KOMITET WYBORCZY KANDYDATA NA PREZYDENTA RZECZYPOSPOLITEJ POLSKIEJ WŁADYSŁAWA KOSINIAKA-KAMYSZA, zam. Brzeg Dolny
2. Małgorzata Kupiec, zgłoszona przez KOMITET WYBORCZY KANDYDATA NA PREZYDENTA RZECZYPOSPOLITEJ POLSKIEJ PAWŁA KAZIMIERZA ŚWITONIA, zam. Pogalewo Małe
3. Krzysztof Mamak, zgłoszony przez KOMITET WYBORCZY KANDYDATA NA PREZYDENTA RZECZYPOSPOLITEJ POLSKIEJ STANISŁAWA ŻÓŁTKA, zam. Brzeg Dolny
4. Marian Nabzdyk, zgłoszony przez KOMITET WYBORCZY KANDYDATA NA PREZYDENTA RZECZYPOSPOLITEJ POLSKIEJ GRZEGORZA SOWY, zam. Naborów
5. Karolina Owczarz, zgłoszona przez KOMITET WYBORCZY KANDYDATA NA PREZYDENTA RZECZYPOSPOLITEJ POLSKIEJ SZYMONA HOŁOWNI, zam. Radecz
6. Tomasz Paweł Pytlik, zgłoszony przez KOMITET WYBORCZY KANDYDATA NA PREZYDENTA RZECZYPOSPOLITEJ POLSKIEJ ROBERTA BIEDRONIA, zam. Pysząca
7. Katarzyna Uran, zgłoszona przez KOMITET WYBORCZY KANDYDATA NA PREZYDENTA RZECZYPOSPOLITEJ POLSKIEJ ROMUALDA STAROSIELCA, zam. Pogalewo Wielkie
8. Monika Katarzyna Wiśniewska, zgłoszona przez KOMITET WYBORCZY KANDYDATA NA PREZYDENTA RZECZYPOSPOLITEJ POLSKIEJ RAFAŁA TRZASKOWSKIEGO, zam. Pogalewo Wielkie
9. Danuta Włodarczyk, zgłoszona przez KOMITET WYBORCZY KANDYDATA NA PREZYDENTA RZECZYPOSPOLITEJ POLSKIEJ ANDRZEJA DUDY, zam. Brzeg Dolny

Obwodowa Komisja Wyborcza nr 9,

świetlica w Radeczu, Radecz 37, 56-120 Brzeg Dolny:

1. Bartosz Paweł Bogdański, zgłoszony przez KOMITET WYBORCZY KANDYDATA NA PREZYDENTA RZECZYPOSPOLITEJ POLSKIEJ RAFAŁA TRZASKOWSKIEGO, zam. Radecz
2. Jadwiga Czech, zgłoszona przez KOMITET WYBORCZY KANDYDATA NA PREZYDENTA RZECZYPOSPOLITEJ POLSKIEJ PAWŁA KAZIMIERZA ŚWITONIA, zam. Radecz
3. Edward Franczuk, zgłoszony przez KOMITET WYBORCZY KANDYDATA NA PREZYDENTA RZECZYPOSPOLITEJ POLSKIEJ ROBERTA BIEDRONIA, zam. Brzeg Dolny
4. Karolina Joanna Karcz, zgłoszona przez KOMITET WYBORCZY KANDYDATA NA PREZYDENTA RZECZYPOSPOLITEJ POLSKIEJ ANDRZEJA DUDY, zam. Bukowice
5. Ewa Małgorzata Sawa, zgłoszona przez KOMITET WYBORCZY KANDYDATA NA PREZYDENTA RZECZYPOSPOLITEJ POLSKIEJ ROMUALDA STAROSIELCA, zam. Brzeg Dolny
6. Katarzyna Sworniowska-Ogrodowicz, zgłoszona przez KOMITET WYBORCZY KANDYDATA NA PREZYDENTA RZECZYPOSPOLITEJ POLSKIEJ WŁADYSŁAWA KOSINIAKA-KAMYSZA, zam. Radecz
7. Sylwia Dorota Żuczek, zgłoszona przez KOMITET WYBORCZY KANDYDATA NA PREZYDENTA RZECZYPOSPOLITEJ POLSKIEJ SZYMONA HOŁOWNI, zam. Radecz

Obwodowa Komisja Wyborcza nr 10,

Przedszkole Samorządowe nr 3, ul. Przedszkolna 1, 56-120 Brzeg Dolny:

1. Patryk Dariusz Chrąchol, zgłoszony przez KOMITET WYBORCZY KANDYDATA NA PREZYDENTA RZECZYPOSPOLITEJ POLSKIEJ STANISŁAWA ŻÓŁTKA, zam. Brzeg Dolny
2. Agnieszka Anastazja Drabik, uzupełnienie składu (Komisarz Wyborczy), zam. Brzeg Dolny
3. Dorota Aneta Drozdowska, zgłoszona przez KOMITET WYBORCZY KANDYDATA NA PREZYDENTA RZECZYPOSPOLITEJ POLSKIEJ RAFAŁA TRZASKOWSKIEGO, zam. Brzeg Dolny
4. Kinga Jagielska, zgłoszona przez KOMITET WYBORCZY KANDYDATA NA PREZYDENTA RZECZYPOSPOLITEJ POLSKIEJ ROMUALDA STAROSIELCA, zam. Brzeg Dolny
5. Anna Sylwia Konieczna, zgłoszona przez KOMITET WYBORCZY KANDYDATA NA PREZYDENTA RZECZYPOSPOLITEJ POLSKIEJ ANDRZEJA DUDY, zam. Brzeg Dolny
6. Jolanta Macuga, zgłoszona przez KOMITET WYBORCZY KANDYDATA NA PREZYDENTA RZECZYPOSPOLITEJ POLSKIEJ WŁADYSŁAWA KOSINIAKA-KAMYSZA, zam. Brzeg Dolny
7. Julia Teresa Matysiak, zgłoszona przez KOMITET WYBORCZY KANDYDATA NA PREZYDENTA RZECZYPOSPOLITEJ POLSKIEJ PAWŁA KAZIMIERZA ŚWITONIA, zam. Brzeg Dolny
8. Ewa Stefania Mordkowicz, zgłoszona przez KOMITET WYBORCZY KANDYDATA NA PREZYDENTA RZECZYPOSPOLITEJ POLSKIEJ ROBERTA BIEDRONIA, zam. Brzeg Dolny
9. Krzysztof Termena, zgłoszony przez KOMITET WYBORCZY KANDYDATA NA PREZYDENTA RZECZYPOSPOLITEJ POLSKIEJ RAFAŁA TRZASKOWSKIEGO (uzupełnienie składu), zam. Brzeg Dolny
10. Dorota Tomczak, zgłoszona przez KOMITET WYBORCZY KANDYDATA NA PREZYDENTA RZECZYPOSPOLITEJ POLSKIEJ GRZEGORZA SOWY, zam. Brzeg Dolny
11. Martyna Zarzycka, zgłoszona przez KOMITET WYBORCZY KANDYDATA NA PREZYDENTA RZECZYPOSPOLITEJ POLSKIEJ SZYMONA HOŁOWNI, zam. Brzeg Dolny

Obwodowa Komisja Wyborcza nr 11,

Przedszkole Samorządowe nr 1, ul. Zwycięstwa 3, 56-120 Brzeg Dolny:

1. Halina Jabłońska, zgłoszona przez KOMITET WYBORCZY KANDYDATA NA PREZYDENTA RZECZYPOSPOLITEJ POLSKIEJ PAWŁA KAZIMIERZA ŚWITONIA, zam. Brzeg Dolny
2. Katarzyna Jadwiga Jabłońska, zgłoszona przez KOMITET WYBORCZY KANDYDATA NA PREZYDENTA RZECZYPOSPOLITEJ POLSKIEJ RAFAŁA TRZASKOWSKIEGO, zam. Brzeg Dolny
3. Jadwiga Jagielska, zgłoszona przez KOMITET WYBORCZY KANDYDATA NA PREZYDENTA RZECZYPOSPOLITEJ POLSKIEJ ROMUALDA STAROSIELCA, zam. Brzeg Dolny
4. Martyna Ramona Kałużna, zgłoszona przez KOMITET WYBORCZY KANDYDATA NA PREZYDENTA RZECZYPOSPOLITEJ POLSKIEJ ANDRZEJA DUDY, zam. Brzeg Dolny
5. Magdalena Kata, zgłoszona przez KOMITET WYBORCZY KANDYDATA NA PREZYDENTA RZECZYPOSPOLITEJ POLSKIEJ SZYMONA HOŁOWNI, zam. Brzeg Dolny
6. Ewelina Natalia Narolska, zgłoszona przez KOMITET WYBORCZY KANDYDATA NA PREZYDENTA RZECZYPOSPOLITEJ POLSKIEJ WŁADYSŁAWA KOSINIAKA-KAMYSZA, zam. Brzeg Dolny
7. Agnieszka Katarzyna Ziemczak, zgłoszona przez KOMITET WYBORCZY KANDYDATA NA PREZYDENTA RZECZYPOSPOLITEJ POLSKIEJ ROBERTA BIEDRONIA, zam. Brzeg Dolny

ogłoszenia drobne

NIERUCHOMOŚCI

124.1. Sprzedam mieszkanie na ul. Wilczej. Mieszkanie ma 56 m², 3 pokoje, zabudowany balkon. Numer kontaktowy: 698281486 lub 600259233.

124.2. Sprzedam na atrakcyjnej i zagospodarowanej działce o pow. 720 m² zadbany, parterowy dom, 4 pokoje, 2 łazienki, garaż, strych, ogrzewanie gazowe oraz kominek. Brzeg Dolny, ul. Jaworowa 41. Tel. 501464061.

125.1. Sprzedam mieszkanie 48 m², II piętro, 3 pokoje, bez balkonu na os. Warzyń, ul. Słowackiego 10. Cena 230 tys. Tel. 668910618.

125.2. Wynajmę mieszkanie 2-pokojowe w Brzegu Dolnym, preferowana jest firma. Tel. 661279024.

125.3. Sprzedam działkę budowlano-usługową 1359 m², uzbrojona, w Żerkówku. Tel. 723507389, 782235277.

125.4. Sprzedam działkę budowlaną 3800 m² w Żerkówku, pod lasem, cena do uzgodnienia. Tel. 723507389, 782235277.

125.5. Kupię kawalerkę w Brzegu Dolnym. Tel. 882223217.

125.7. Sprzedam działkę w Grodzanowie, w atrakcyjnym miejscu, 1080 m². tel. 604814986.

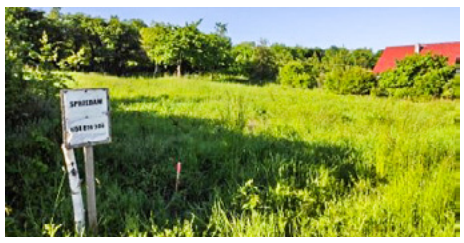

126.1. Wynajmę mieszkanie w Brzegu Dolnym na Starówce, 2 pokoje, 74 m², duża łazienka i kuchnia. Od zaraz! Tel. 604317276. Polecam!

126.2. Sprzedam działkę na osiedlu Fabrycznym, ogród „Przyszłość". Tel. 664356566.

126.3. Sprzedam działkę budowlaną we wsi Jodłowice (6 km od Brzegu Dolnego), 10 ar, cena 45 zł/m², media w drodze. Tel. 668535226.

126.4. Mężczyzna w trudnej sytuacji poszukuje do wynajęcia pokoju w Brzegu Dolnym w cenie 400 zł za miesiąc. Możliwość opłaty za 3 m-ce z góry. Pokój potrzebny od zaraz. Tel. 663907386.

MOTORYZACJA

124.3. Kupię motocykl o poj. do 350 cm³, może być do remontu, w przystępnej cenie. Tel. 667226118, Głoska.

123.1. Sprzedam busa Fiata Dukato – blaszak krótki, wysoki, poj. 1.9, diesel, biały, OC do 31.04.2020 r. i przegląd, w pełni sprawny, w ciągłej eksploatacji, nie wymaga wkładu finansowego. Polecam! Cena 2900 zł. Tel. 604317276.

123.2. Sprzedam Opel Combo 2005 r., poj. 1.3, biały, sprawny, OC do 28.02.2020 r., bez korozji, wspomaganie kierownicy, CD radio, w ciągłej eksploatacji, nie wymaga wkładu finansowego, polecam! Cena 3600 zł. Tel. 604317276.

124.1. Sprzedam samochód Honda Civic 1995 rok, 1,5 benzyna, kolor zielony, sedan, 4-drzwiowy, przebieg 260 tys. km, w ciągłej eksploatacji. Cena 1400 zł. Tel. 727234387.

126.1. Kupię każdy samochód, osobowy lub dostawczy, cały lub uszkodzony. Dojazd do klienta, gotówka od ręki. Tel. 603868712.

126.2. Sprzedam 4 felgi aluminiowe 5 x 112 et 37-7jR-16 wraz z oponami 205/55 R16 do Skody lub Volkswagena. Cena do uzgodnienia. Tel. 602671368.

SPRZEDAM/KUPIĘ

125.1. Sprzedam styropianowy wkład do brodzika prysznicowego, utrzymujący ciepło, łatwy do obłożenia kafelkami. Wymiary 80x80x28, cena 60 zł. Tel. 504868493.

124.1. Sprzedam chodzik (balkonik) dla osoby niepełnosprawnej, 3-kołowy, składany, z hamulcem, cena 150 zł. Tel. 727234387.

124.2. Sprzedam biurko i krzesło obrotowe, wózek dziecięcy głęboki, spacerówkę. Ceny do uzgodnienia. Tel. 692431498.

126.1. Sprzedam cegłę klinkierową cyklop 1000 sztuk, cena do uzgodnienia. Tel. 713107514.

126.2. Sprzedam żmijkę do zboża 5 m. Cena do uzgodnienia. Tel. 713107514.

126.3. Kupię glebogryzarkę spalinową, chętnie z zestawem do orania. Tel. 792316171.

126.4. Sprzedam biurko i krzesło obrotowe. Cena do uzgodnienia. Tel. 692431498.

ODDAM

124.1. Oddam starą dachówkę. Tel. 782831457.

125.1. Oddam kanapę rozkładaną w kształcie „L" z funkcją spania i 2 pojemnikami na pościel, wym. 210 x145, ciemny brąz, kontakt: 510374029.

125.1. Oddam drewno z 5 modrzewi, w zamian za ich wycięcie. Tel. 668117439.

USŁUGI

125.1. Usługi remontowe. Wymiana kabiny prysznicowej, wanny, układanie paneli podłogowych, instalacje elektryczne, malowanie, zabudowy z płyt karton-gips i inne. Zadzwoń po 16:00. Tel: 668257680.

Ogłoszenia prosimy przesyłać na: panorama@brzegdolny.pl, wrzucić kupon do oznaczonego pojemnika w jednym z naszych punktów lub zadzwonić pod nr tel. 71 319 51 17 wew. 258.

Dodaj ogłoszenie drobne. Wypełnij ten kupon i wrzuć do jednego z naszych punktów: w sklepie „Smaczek" (warzywniak) na os. Warzyń, bibliotece na os. Fabrycznym lub w punkcie dorabiania kluczy na targowisku miejskim PHU „Dominik"

.....

.....

REPERTUAR KINA ODRA

Naprzód / dubbing / 2D

Animacja/ 102 min. / od lat: b.o. / USA (2020)

19 - 25.06 | godz. 17:00

Cóż za piękny dzień / napisy / 2D

Biograficzny / 109 min. / od lat: 15 / USA (2019)

19 - 25.06 | godz. 19:00

Pełen repertuar: www.dok.brzegdolny.pl/kino

DOLNOBRZESKA KARTA MIESZKAŃCA -20%**

** zniżka nie obowiązuje seansów w ramach tanich poniedziałków oraz DKF

Bilety do kupienia jedynie w kasie kina

Dolnobrzeski Ośrodek Kultury
ul. Kolejowa 29
56-120 Brzeg Dolny
pon. - pt. 14:00 - 19:30
sob. - niedz. 16:00 - 19:30
tel. 71 3195252
dok@brzegdolny.pl

W trosce o Państwa bezpieczeństwo i komfort wprowadziliśmy szereg działań prewencyjnych tj. wytyczne dla kin w trakcie epidemli wirusa SARS-COV-2 w Polsce zgodnie z zaleceniami Ministerstwa Kultury i Dziedzictwa Narodowego oraz Głównego Inspektoratu Sanitarnego.

TVP 1

5.25 Sprawa dla reportera
6.20 Rok w ogrodzie
6.45 Rok w ogrodzie Extra - magazyn
7.00 Transmisja Mszy Świętej
7.40 Francuskie wybrzeże z lotu ptaka. Atlantyckie srebrne wybrzeże - serial dok.
8.00 Pełnosprawni (358) - magazyn
8.25 wojsko - polskie.pl (106) - reportaż
8.55 Studio Raban
9.20 Rodzinny ekspres - magazyn
9.55 Człowiek z Zachodu - western, USA, reż. Anthony Mann, wyk. Gary Cooper, Julie London, Arthur O'Connell, Lee J. Cobb
11.50 Fascynujący świat - Wyścig z pandemią, Wielka Brytania
12.55 Batura: Góra Śniegu
13.30 Okrasa łamie przepisy - Kwiaty czarnego bzu - magazyn kulinarny
13.55 Z pamięci. Antoni Słonimski
14.05 Pensjonat nad rozlewiskiem (2) - serial
15.05 Ojciec Mateusz s.XV (191) - Upadek - serial
16.05 Postaw na milion - teleturniej
17.00 Teleexpress, Pogoda
17.30 Blondynka s.VIII (95) - Ruch oporu - serial
18.30 Jaka to melodia?
19.25 Sport, Wiadomości, Pogoda
20.14 Alarm! - magazyn
20.35 Cena wolności (10) - serial
21.40 Hit na sobotę - Zniewolony - dramat historyczny, Wielka Brytania, USA, reż. Steve McQueen, wyk. Chiwetel Ejiofor, Michael Fassbender, Benedict Cumberbatch, Paul Giamatti, Lupita Nyong'o
HIT
0.00 Ślepa furia - western, USA, reż. Phillip Noyce, wyk. Rutger Hauer, Brandon Call
1.35 Szybki jak śmierć - film akcji, USA, reż. Jodi Scurfield, wyk. John Travolta, Matthew Modine, Jennifer Esposito, James Remar
3.25 Jaka to melodia?
4.15 Z pamięci - felieton

TVP 2

5.35 Cafe piosenka - talk - show
6.05 Doktor z alpejskiej wioski - nowy rozdział (33) - Pożegnanie - serial
6.55 Śpiszmy się jak na rolników przystało
7.05 M jak miłość (1502) - serial
8.00 Pytanie na śniadanie
11.40 To je Borowicz. Podróże ze smakiem - magazyn kulinarny
12.10 Program rozrywkowy
13.25 Va Banque (22) - teleturniej
14.00 Familiada - teleturniej
14.35 Koło fortuny - teleturniej
15.15 Szansa na sukces. Opole
16.15 Rodzinka.pl (276) - serial
16.50 Kabaretowe Lato Dwójki
17.45 Słowo na niedzielę
18.00 Panorama, Pogoda
18.40 Na dobre i na złe (758) - serial
19.35 Lajk!
20.05 Program rozrywkowy

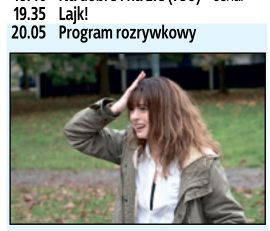

21.20 Monstrum - komedia, Kanada, Hiszpania, USA, reż. Nacho Vigalondo, wyk. Anne Hathaway, Jason Sudeikis, Dan Stevens, Austin Stowell
HIT
23.20 Ognisty podmuch - film sensacyjny, USA, reż. Ron Howard, wyk. Kurt Russell, William Baldwin, Robert De Niro, Scott Glenn
1.45 Wyszłam za mąż, zaraz wracam - komedia romantyczna, Francja, reż. Pascal Chaumeil, wyk. Danny Boon, Diane Kruger, Alice Pol, Robert Plagnol
3.35 Okup - thriller, USA, reż. Ron Howard, wyk. Mel Gibson, Rene Russo, Gary Sinise, Delroy Lindo, Liev Schreiber

POLSAT

6.00 Nowy dzień z Polsat News
8.50 Scooby Doo i meksykański potwór - film anim.
10.15 Ewa gotuje
10.40 Nasz nowy dom
11.40 Mąż idealny - komedia romantyczna, USA, 1997, reż. Glenn Gordon Caron, wyk. Jennifer Aniston, Jay Mohr, Kevin Bacon, Olympia Dukakis
13.40 Lara Croft Tomb Raider: Kolebka życia - film przygodowy, USA, Niemcy, Japonia, Wielka Brytania, 2003, reż. Jan de Bont, wyk. Angelina Jolie, Gerard Butler, Ciarán Hinds, Chris Barrie
16.00 Zielona Góra - Stolica Polskiego Kabaretu 2019
17.50 Chłopaki do wzięcia
18.50 Wydarzenia, Sport, Pogoda
19.30 Gość Wydarzeń

20.05 Wielka Szóstka - film anim.
HIT
- Pełna humoru opowieść o niezwykłej przyjaźni pomiędzy młodym geniuszem Hiro a jego robotem o wielkiej posturze i wielkim sercu, Baymaxem.
22.15 Indiana Jones i ostatnia krucjata - film przygodowy, USA, 1989, reż. Steven Spielberg, wyk. Harrison Ford, Sean Connery, Denholm Elliott, Alison Doody
1.00 13 godzin: Tajna misja w Benghazi - film sensacyjny, USA, 2016, reż. Michael Bay, wyk. James Badge Dale, Max Martini, Pablo Schreiber, David Denman
3.55 Tajemnice losu

TVN

4.50 Uwaga! - program interwencyjny
5.05 Kuchenne rewolucje - program kulinarno - rozrywkowy
6.00 Wstajesz i wiesz - informacje
8.00 Dzień Dobry TVN - magazyn
11.30 Flicka - film familijny, USA, Wielka Brytania 2006, reż. Michael Mayer, wyk. Tim McGraw, Maria Bello, Alison Lohman, Ryan Kwanten
13.30 Ameryka Express
15.00 Ukryta prawda - program obyczajowy
16.00 Kuchenne rewolucje - program kulinarno - rozrywkowy
17.00 Domowe rewolucje
18.00 Weekendowa metamorfoza
19.00 Fakty, Sport, Pogoda
19.20 Uwaga! koronawirus
19.45 Uwaga! - program interwencyjny

20.00 Millerowie - komedia, USA 2013, reż. Rawson Marshall Thurber, wyk. Jennifer Aniston, Jason Sudeikis, Emma Roberts, Will Poulter, Ed Helms
HIT
22.15 Choć goni nas czas - komediodramat, USA 2007, reż. Rob Reiner, wyk. Jack Nicholson, Morgan Freeman, Sean Hayes, Beverly Todd, Rob Morrow
0.30 Jaś i Małgosia: Łowcy czarownic - film przygodowy, Niemcy, USA 2013, reż. Tommy Wirkola, wyk. Jeremy Renner, Gemma Arterton, Famke Janssen, Pihla Viitala, Joanna Kulig
2.15 Uwaga! - program interwencyjny
2.35 NOC Magii

TTV

5.00 Detektywi. Na zlecenie
5.35 Usterka
6.15 Express - informacje
6.30 DeFacto - Flesz
6.40 DeFacto
7.10 Ukryta prawda - magazyn obyczajowy
8.10 Królowe życia - serial
8.50 Gogglebox. Przed telewizorem
9.50 Gogglebox. Przed telewizorem
10.30 SOS. Ekipy w akcji
11.30 Historie Wielkiej Wagi
12.30 Żony ekstraklasy - serial
13.35 Przyłapani na zdradzie
14.40 Królowe życia - serial
15.25 Uwaga!
15.45 Express, Pogoda
16.00 Damy i wieśniaczki. Ukraina
17.00 Człowiek kontra jedzenie - serial
17.30 DeFacto - Flesz
17.45 Express, Pogoda
18.02 Raport alergiczny
18.05 Ostre cięcie
18.50 Gogglebox. Przed telewizorem
19.45 Express, Pogoda
20.00 Orzeł czy Reszka
20.55 Gogglebox. Przed telewizorem
21.45 Express , Pogoda
22.00 Królowe życia - serial
0.00 Damy i wieśniaczki. Ukraina i Polska
1.00 Klub drugich żon
1.55 Fachowcy
2.30 SOS. Ekipy w akcji
3.15 SOS. Ekipy w akcji

SOBOTA, 20 CZERWCA

TVN 7

5.00 Ukryta prawda
6.00 Mango - Telezakupy
8.05 Ukryta prawda
11.10 Przyjaciele - serial
13.15 Kochany urwis II - komedia, USA 1991, reż. Brian Levant, wyk. John Ritter, Michael Oliver, Jack Warden, Laraine Newman, Amy Yasbeck
15.20 Na pewno, być może - komedia, USA, Francja, Niemcy, Wielka Brytania 2008, reż. Adam Brooks, wyk. Ryan Reynolds, Isla Fisher, Abigail Breslin, Elizabeth Banks
17.45 Dorwać Smarta - komedia, USA 2008, reż. Peter Segal, wyk. Steve Carell, Anne Hathaway, Dwayne Johnson, Alan Arkin, Terence Stamp, Terry Crews, James Caan, Bill Murray
20.00 Gruby i chudszy - komedia, USA 1996, reż. Tom Shadyac, wyk. Eddie Murphy, Jada Pinkett Smith, James Coburn, Larry Miller, Dave Chappelle, John Ales
HIT
22.05 Poranek kojota - komedia, Polska 2001, reż. Olaf Lubaszenko, wyk. Maciej Stuhr, Karolina Rosińska, Tadeusz Huk, Janusz Józefowicz, Michał Milowicz
0.10 Ekipa - komedia, USA 2015, reż. Doug Ellin, wyk. Kevin Connolly, Adrian Grenier, Kevin Dillon, Jerry Ferrara, Jeremy Piven, Emmanuelle Chriqui
2.20 Druga strona medalu - talk show

PULS

6.00 Na wariackich papierach - serial
7.00 Taki jest świat
7.50 Wielka włóczęga - komedia, Francja 1966, reż. Gérard Oury, wyk. Andréa Parisy, Bourvil, Claudio Brook, Louis de Funes
10.20 Lombard: Życie pod zastaw - serial
14.10 Lombard: Życie pod zastaw - serial
16.05 Lombard: Życie pod zastaw - serial
18.00 Lombard: Życie pod zastaw - serial
20.00 xXx - film akcji, USA 2002, reż. Rob Cohen, wyk. Asia Argento, Danny Trejo, Marton Csokas, Samuel L. Jackson, Vin Diesel
HIT
22.45 Mechanik: Prawo zemsty - thriller, USA 2011, reż. Simon West, wyk. Jason Statham, Ben Foster, Tony Goldwyn, Donald Sutherland
0.20 Kelnerzy - komedia, USA 2005, reż. Rob McKittric, wyk. David Koechner, Justin Long, Kaitlin Doubleday, Luis Guzmán, Ryan Reynolds, Anna Faris, John Francis Daley
2.20 Na wariackich papierach - serial
3.05 Taki jest świat
3.45 Menu na miarę
4.20 Menu na miarę
4.35 Z archiwum policji
5.00 Dyżur

STOPKLATKA

6.00 Klara i wszystko jasne - serial **8.00** Komisarz Rex - serial **10.55** Stawka większa niż życie cz. 7 - 8 - serial **13.20** Znachor - melodramat **15.50** Dobry rok - film obyczajowy **18.00** Eragon - film familijny **20.00** Predator 2 - film sci - fi **22.00** Wampir w Brooklynie - horror komediowy **23.55** Galerianki - dramat **1.30** Nocne Graffiti - dramat sensacyjny **3.15** Z odzysku - dramat **5.25** Pozdrowienia z San Francisco - etiuda

TV 4

6.00 Przygody Kota w butach **7.05** 101 dalmatyńczyków **7.35** 101 dalmatyńczyków **9.20** Galileo **11.20** Policjantki i Policjanci **13.25** Zaginione cesarstwo: Król małp, cz. 1 - film przygodowy **15.00** STOP Drogówka **16.00** Policjantki i Policjanci **19.00** Galileo **20.00** Sprawiedliwi - Wydział Kryminalny **23.00** Drive - dramat sensacyjny **1.05** Najdziwniejsze zwierzęta świata **3.05** Interwencja **3.25** TOP 10 Lista Przebojów **4.25** TOP 10 Lista Przebojów

TV6

6.00 TOP 10 Lista Przebojów **7.00** Nasza Klasa **8.30** Miłość na Zakręcie **10.00** Pup Star. Razem raźniej - film przygodowy **12.00** Maszyny parowe z krainy Oz - film animowany **13.50** Columbo **15.55** Detektyw Monk **17.45** Jedynka - film wojenny **20.00** Galileo **21.00** CSI. Kryminalne zagadki Nowego Jorku **22.55** Czerwony świt - film akcji, USA, 2012, reż. Bradley Dan **0.50** Gwiazdy Kabaretu **1.50** Włatcy móch **2.20** SuperLudzie

TVP SPORT

6.05 Sportowy Wieczór **6.45** RETRO TVP SPORT - Mistrzostwa Europy w koszykówce 1997 - magazyn **8.30** RETRO TVP SPORT - Mistrzostwa Europy w koszykówce 1997 - magazyn **8.40** IO Rio 2016 - Wioślarstwo - Finały - relacja **9.30** IO Rio 2016 - Lekkoatletyka - relacja **11.30** Stan futbolu - magazyn **12.30** Siatkówka mężczyzn - Liga Światowa 2002, Katowice. Polska - Brazylia **14.40** WSM - World's Strongest Man (3), Wielka Brytania **15.15** RING z dystansem (16) - magazyn **15.45** Piłka nożna - Mistrzostwa Europy - Niezapomniane mecze - EURO 2000 - Finał. Francja - Włochy **17.35** RETRO TVP SPORT - piłka nożna, MŚ 74 - Szwecja - Polska - magazyn **18.45** RETRO TVP SPORT - piłka nożna, MŚ 74 - Szwecja - Polska - magazyn **19.00** Boks - Gala MB Boxing Night 7 w Arłamowie **23.30** Sportowy Wieczór

EUROSPORT

8.30 Tenis. Players' Cut - wybór gwiazd - Stan Wawrinka **11.30** Snooker. Masters, Londyn Półfinał **12.30** Snooker. Masters, Londyn Półfinał **14.00** Kolarstwo. Wyścig Dookoła Katalonii, Hiszpania 6. etap **15.00** Kolarstwo. Niemcy 2. etap **16.00** Kolarstwo. Wyścig Dookoła Katalonii, Hiszpania 5. etap **17.00** Kolarstwo. World Tour, Francja 1. etap **18.00** Kolarstwo. World Tour, Francja 7. etap **19.00** Tenis. Players' Cut - wybór gwiazd - Stan Wawrinka **22.00** Wyścigi samochodowe. Chiny **22.30** Wyścigi samochodowe. Suzuka, Japonia 2019 - podsumowanie **23.00** Wyścigi samochodowe. WTCR, Makau 2019 - podsumowanie **23.30** Wyścigi samochodowe. Sepang, Malezja 2019 WTCR - podsumowanie **0.00** Wyścigi samochodowe **1.00** Wyścigi samochodowe **1.30** Snooker. Masters, Londyn Półfinał **3.00** Snooker

POLSAT 2

6.00 Disco Gramy **6.55** Awantura o kasę **7.45** Awantura o kasę **8.35** Nasz nowy dom **9.30** Trudne sprawy **10.20** Dlaczego ja? **11.15** Dlaczego ja? **13.05** Dlaczego ja? **14.00** Przyjaciółki **15.00** Nasz nowy dom **16.00** Cztery wesela **17.00** W rytmie serca **18.00** Zawsze warto **19.00** Malanowski i Partnerzy **19.30** Malanowski i Partnerzy **20.05** Wydarzenia **20.45** Gość Wydarzeń **21.15** Ocalenie - thriller, Kanada, 2015, reż. Steven C. Miller, wyk. Bruce Willis, Kellan Lutz, Gina Carano **23.05** Szalony lot - film sensacyjny, USA, Wielka Brytania/Rumunia, 2007, reż. Michael Keusch, wyk. Steven Seagal, Steve Toussaint, Angus Maclnnes, Mark Bazeley **0.30** Kabaretowa Ekstraklasa **1.55** Wydarzenia **2.35** #JesteśmyDlaDzieci **3.00** Echo lasu **3.30** Echo lasu **4.00** W bliskim planie **4.40** W bliskim planie **5.20** Górale **5.45** Telezakupy TV Okazje

SUPER POLSAT

6.00 SuperLudzie **6.25** Wydarzenia **7.00** Bąbelkowy świat gupików **8.00** Rycerka Nella **8.30** Psi patrol **9.30** Wróżkowie chrzestni **10.00** Świat według Bundych **12.30** Nasz Nowy Dom **13.30** SuperLudzie **14.30** Czterej pancerni i pies. Rozstajne drogi, Brzeg morza **16.15** Dawno, dawno temu w Idolu **16.30** Tarzan i Jane - film przygodowy **17.55** Zakochany Madagaskar - flim anim. **18.25** Robaczki z zaginionej doliny - film anim **20.00** Ultraviolet - film akcji, USA, 2006, reż. Kurt Wimmer, wyk. Milla Jovovich, Fichtner William, Bright Cameron, Chinlund Nick, Mamood - Vega Ricardo, Martin Ida **21.45** Sami swoi - komedia - Polska, 1967, reż. Chęciński **23.30** Podróże Guliwera - komedia przygodowa **1.05** Polsat SuperHit Festiwal 2019 **2.45** Polsat SuperHit Festiwal 2019, (2) Urodziny Agnieszki Chylińskiej **3.30** Na ratunek 112

TVP INFO

5.55 Serwis Info, Pogoda, Serwis Sportowy co pół godziny **13.59** Serwis Info weekend **14.22** Pogoda **14.29** Serwis Info weekend **14.53** Pogoda **15.00** Debata TVP INFO - program publicystyczny **15.29** Info Dzień **15.54** Pogoda **15.59** Info Dzień **17.00** Teleexpress **17.15** Teleexpress Extra **17.32** Studio Wschód - magazyn **18.00** Panorama **18.20** Serwis Info weekend **18.30** Kobiecym okiem - magazyn **18.52** Serwis Info weekend **19.30** Wiadomości - **19.58** Gość Wiadomości **20.13** Minęła 20ta **21.00** Nie da się ukryć - magazyn **21.28** Flesz Info Wieczór **21.50** Studio Polska - magazyn **23.30** INFO Wieczór **0.00** Wiadomości - **0.33** Gość Wiadomości **0.55** Salon dziennikarski - program publicystyczny **1.50** Minęła 20ta **2.50** Nie da się ukryć - magazyn **3.18** Flesz Info Wieczór **3.42** Kobiecym okiem - magazyn **4.29** Filmy Dokumentalne TVP INFO

TRWAM

12.00 Anioł Pański **12.03** Informacje dnia **12.20** Warto zauważyć... **12.50** Porady Medyczne Bonifratrów **13.20** Ocalić od zapomnienia **13.30** Msza Święta **14.30** Przegląd Katolickiego Tygodnika "Niedziela" **14.35** Centrum Ewangelizacji **15.00** Moja Fatima **15.30** Wierzę w Boga **16.00** Informacje dnia **16.10** Kaplica Pamięci **17.00** Z Parlamentu Europejskiego **17.30** Okiem kamery **18.00** Anioł Pański **18.05** Informacje dnia **18.15** Rozmowy niedokończone **19.25** Święty na każdy dzień **19.30** Katecheza ks. bp. Antoniego Długosza **19.45** Modlitwa z telefonicznym udziałem dzieci **20.00** Informacje dnia **20.20** Różaniec **20.50** Myśląc Ojczyzna **21.00** Apel Jasnogórski **21.20** Informacje dnia **21.40** Polski Punkt Widzenia **22.00** Mojżesz - 10 przykazań **22.50** Kaplica Pamięci **23.45** Jerash - starożytne miasto Jordanii

KULTURA

7.30 Przygody pana Michała - Tajemnica Azji - serial **8.00** Przygody pana Michała - Azja, syn Tuhaj - Beja - serial **8.35** Informacje kulturalne **8.55** Zakochaj się w Polsce Niepołomice - magazyn **9.20** Hollywood in Vienna. James Horner - koncert, Niemcy **11.00** Dokument tygodnia - VIVA DADA - film dok. **12.00** Hydrozagadka - film TVP **13.20** Koło pióra - magazyn **13.40** Księżniczka Kaguya - film anim. **15.55** Lekkość bytu **16.15** Retro kino - Tristana - dramat, Francja, Hiszpania, Włochy **18.00** Co dalej? - program publicystyczny **18.30** Sami Yaffa na tropie dźwięków - Ameryka, , cz. 2 - cykl dok. **19.30** Z przytupem - Oberek - widowisko kameralne **20.00** Królowa pustyni - dramat, USA **22.15** Rock en Seine - MO - koncert, Francja **23.15** Mocne Kino - Róża - dramat, Polska **0.45** Papusza - dramat, Polska

TVP 1

5.15 Klan (3622) - telenowela
5.35 Klan (3623) - telenowela
6.05 Słownik polsko@polski
6.35 wojsko - polskie.pl (106) - reportaż
7.00 Transmisja Mszy Świętej
8.00 Tydzień
8.30 Zakochaj się w Polsce (172) - Tarnowskie Góry - magazyn
9.00 Ziarno - Ojciec, Tata, Tatuś - Dzień Ojca - magazyn
9.30 Sekundy, które zmieniły życie
9.55 Syzyfowe prace (2) - 1884 - serial
10.55 Transmisja Mszy Świętej
11.55 Między ziemią a niebem
12.00 Anioł Pański
12.15 Między ziemią a niebem
12.50 Wadowickie spotkania ze Świętym Janem Pawłem II - cykl dok.
13.15 BBC w Jedynce - Niedźwiadki i ja
14.15 Z pamięci - felieton
14.25 Weterynarze z sercem
15.05 Komisarz Alex s.XIII (152) - Tajemnice świadka - serial
16.05 Postaw na milion - teleturniej
17.00 Teleexpress, Pogoda
17.30 Blondynka s.VIII (96) - W oku kamery - serial
18.30 Jaka to melodia?
19.25 Sport, Wiadomości, Pogoda
20.20 Anna Karenina (5) - serial
21.20 Anna Karenina (6) - serial
22.20 Zakochana Jedynka - Francuskie lato - komedia romantyczna, USA, reż. Pat Kiely, wyk. Hilarie Burton, Victor Webster, Jocelin Haas
HIT
23.55 Zniewolony - dramat historyczny, Wielka Brytania, USA, reż. Steve McQueen, wyk. Chiwetel Ejiofor, Michael Fassbender, Benedict Cumberbatch, Paul Giamatti, Lupita Nyong'o
2.15 Ślepa furia - western, USA, reż. Phillip Noyce, wyk. Rutger Hauer, Brandon Call, Lisa Blount, Nick Cassavetes
3.50 Program rozrywkowy
4.25 Z pamięci - felieton
4.30 Zakończenie dnia

TVP 2

6.05 Słowo na niedzielę
6.15 Doktor z alpejskiej wioski - nowy rozdział (34) -Bolesne przebudzenie - serial
7.05 M jak miłość (1503) - serial
8.00 Pytanie na śniadanie
11.15 Spiszmy się jak na rolników przystało!
11.25 Gwiazdy w południe - Wilki morskie - film wojenny, Wielka Brytania, USA, reż. Andrew. L. McLaglen, wyk. Gregory Peck, Roger Moore, David Niven, Trevor Howard
13.25 Va Banque (23) - teleturniej
14.00 Familiada - teleturniej
14.35 Koło fortuny - teleturniej
15.15 Szansa na sukces. Opole - widowisko muzyczne
16.20 Będzie dobrze, kochanie (19)
16.30 Będzie dobrze, kochanie (20)
16.50 Zmiennicy (6) - Prasa szczególnej troski - serial
18.00 Panorama, Pogoda
18.35 Na dobre i na złe (759) - Nikt nie jest wyspą - serial
19.30 Na sygnale (259) - To nie jest normalne - serial
20.05 Teściowie - komedia, Niemcy, USA, reż. Andrew Fleming, wyk. MIchael Douglas, Ryan Reynolds, Albert Brooks
HIT
21.45 Kino bez granic - W. E. Królewski romans - film obyczajowy, USA, Wielka Brytania, reż. Madonna, wyk. Abbie Cornish, Andrea Riseborough, James d'Arcy
23.55 Quo vadis - dramat historyczny, USA, reż. Mrvyn LeRoy, Anthony Mann, wyk. Robert Taylor, Deborah Kerr, Peter Ustinov
2.50 Rajska jabłoń - film obyczajowy, Polska, reż. Barbara Sass, wyk. Izabela Drobotowicz - Orkisz, Ewa Kasprzyk, Marta Klubowicz, Piotr Bajor, Krzysztof Kolberger, Mariusz Dmochowski, Iga Cembrzyńska, Jan Englert

POLSAT

6.00 Nowy dzień z Polsat News
7.45 Doktor Dolittle: W pogoni za błahostkami - film familijny, USA
9.30 Krowy na wypasie - film anim.
11.20 Wielka Szóstka - film anim.
13.25 Indiana Jones i ostatnia krucjata - film przygodowy, USA, 1989, reż. Steven Spielberg, wyk. Harrison Ford, Sean Connery, Denholm Elliott, Alison Doody
15.55 Zróbmy sobie wnuka - komedia, Polska, 2003, reż. Piotr Wereśniak, wyk. Andrzej Grabowski, Joanna Żółkowska, Paweł Deląg, Małgorzata Kożuchowska
17.40 Nasz nowy dom
18.50 Wydarzenia, Sport, Pogoda
19.30 Państwo w Państwie
20.00 XXI Mazurska Noc Kabaretowa 2019

22.35 Gliniarz z Beverly Hills 3 - komedia sensacyjna, USA, 1994, reż. John Landis, wyk. Eddie Murphy, Jon Tenney, Joey Travolta, Theresa Randle - Axel Foley, nieujarzmiony detektyw z Detroit, znów nawiedza Beverly Hills, ku wściekłości lokalnego szeryfa. Tropiąc złodziei samochodów, odkrywa, że są to ci sami bandyci, którzy zabili jego szefa.
HIT
0.55 Więzień labiryntu: Próby ognia - thriller sci - fi, USA, 2015, reż. Wes Ball, wyk. Dylan O'Brien, Ki Hong Lee, Kaya Scodelario, Thomas Brodie - Sangster
3.25 Tajemnice losu

TVN

4.50 Uwaga! - program interwencyjny
5.05 Kuchenne rewolucje - program kulinarno - rozrywkowy
6.00 Wstajesz i wiesz - informacje
8.00 Dzień Dobry TVN - magazyn
11.30 Weekendowa metamorfoza
12.30 Co za tydzień - magazyn
13.00 Uwolnić orkę II - film przygodowy
15.00 Johnny English - komedia, Francja, Wielka Brytania, USA 2003, reż. Peter Howitt, wyk. Rowan Atkinson, Tasha de Vasconcelos, Ben Miller, Greg Wise, Douglas McFerran
16.50 Happy Feet: Tupot małych stóp - komedia, USA 2006, reż. George Miller, Warren Coleman, Judy Morris, wyk. Elijah Wood, Robin Williams, Nicole Kidman, Brittany Murphy, Hugh Jackman
19.00 Fakty, Sport, Pogoda
19.20 Uwaga! koronawirus
19.45 Uwaga! - program interwencyjny

20.00 Mroczny Rycerz - film przygodowy, USA, Wielka Brytania 2008, reż. Christopher Nolan, wyk. Christian Bale, Heath Ledger, Aaron Eckhart, Michael Caine, Maggie Gyllenhaal, Gary Oldman, Morgan Freeman, Cillian Murphy
HIT
23.10 Łowca czarownic - film przygodowy, USA, Chiny, Kanada 2015, reż. Breck Eisner, wyk. Vin Diesel, Rose Leslie, Elijah Wood, Ólafur Darri Ólafsson, Rena Owen, Michael Caine
1.25 Ameryka Express
2.55 Uwaga! - program interwencyjny
3.10 NOC Magii

TTV

5.10 Odlotowy ogród
5.35 Oszuści - serial
6.25 Express - informacje
6.45 DeFacto
7.40 Gogglebox. Przed telewizorem
8.10 Ekstremalne kampery - serial
9.05 Ciężarówką przez Stany - program rozrywkowy
9.50 Usterka
10.20 Zagrożenie pod stopami - dokument
11.20 Królowe życia - serial
12.05 Damy i wieśniaczki. Ukraina i Polska
13.05 Ostre cięcie
13.50 Vlogbox. W necie
14.30 Kto to kupi?
15.10 Gogglebox. Przed telewizorem
15.45 Express, Pogoda
16.00 Gogglebox. Przed telewizorem
17.00 Piękne i odważne
17.45 Express, Pogoda
18.00 Królowe życia - serial
19.25 Patent na kasę - Flesz
19.45 Express, Pogoda
20.00 Orzeł czy Reszka
21.05 Kanapowcy
22.00 Rinke. Za zamkniętymi drzwiami - serial
22.55 Królowe życia - serial
23.35 Damy i wieśniaczki. Ukraina
0.40 Niezwykłe hotele bez tajemnic - serial
1.55 Detektywi. Na zlecenie
3.40 Ostatnia szansa

NIEDZIELA, 21 CZERWCA

TVN 7

5.00 Ukryta prawda - program obyczajowy
6.00 Mango - Telezakupy
8.05 Ukryta prawda
11.05 Przyjaciele - serial
13.35 Ślub od pierwszego wejrzenia
15.40 Dziewczyny z drużyny IV - komedia, USA 2007, reż. Steve Rash, wyk. Ashley Benson, Cassie Scerbo, Noel Areizaga, Jennifer Tisdale, Kierstin Koppel
17.30 Stowarzyszenie Wędrujących Dżinsów - komedia, USA 2005, reż. Ken Kwapis, wyk. Amber Tamblyn, Alexis Bledel, America Ferrera, Blake Lively, Jenna Boyd, Bradley Whitford, Nancy Travis, Rachel Ticotin, Mike Vogel, Michael Rady
20.00 Matrix Reaktywacja - film S - F, USA 2003, reż. Lana Wachowski, Andy Wachowski, wyk. Keanu Reeves, Laurence Fishburne, Carrie - Anne Moss, Hugo Weaving, Harold Perrineau Jr, Jada Pinkett Smith, Lambert Wilson, Monica Bellucci
HIT
22.55 Stan gry - film sensacyjny, Wielka Brytania, USA, Francja 2009, reż. Kevin Macdonald, wyk. Russell Crowe, Ben Affleck, Rachel McAdams, Helen Mirren, Robin Wright, Jason Bateman, Jeff Daniels
1.30 Duchy Alaski
2.25 Druga strona medalu - talk show
2.50 NOC Magii

PULS

5.35 Tajemnice medyczne - serial
6.35 Lombard: Życie pod zastaw - serial
8.30 Rycerze z Szanghaju - komedia przygodowa, Hongkong, USA
10.50 Charlie St. Cloud - film obyczajowy, USA 2010, reż. Burr Steers
12.50 Najpiękniejsze baśnie braci Grimm: O rybaku i jego żonie - baśń, Niemcy 2013
14.00 Najpiękniejsze baśnie braci Grimm: Żabi Król - baśń
15.25 Giganci ze stali - film familijny
17.50 Wyścig szczurów - komedia, Kanada, USA 2001, reż. Jerry Zucker
20.00 Zabójcza przesyłka - film akcji, Wielka Brytania 2019, reż. Zackary Adler, wyk. Alicia Agneson, Amit Shah, Craig Conway, Dermot Mulroney, Gary Oldman
HIT
22.00 Człowiek mafii - thriller, USA 2015, reż. Scott Mann, wyk. Dave Bautista, Jeffrey Morgan, Kate Bosworth, Morris Chestnut, Robert De Niro
23.50 Dorwać gringo - dramat sensacyjny, USA 2012, reż. Adrian Grunberg, wyk. Daniel Cacho, Dolores Heredia, Kevin Hernandez, Mel Gibson
1.45 Na wariackich papierach - serial
2.30 Dyżur
2.55 Taki jest świat
3.30 Biesiada na cztery pory roku
4.25 Menu na miarę

STOPKLATKA

6.00 Klara i wszystko jasne - serial **8.00** Komisarz Rex - serial **11.05** Przygody Merlina - serial **14.00** Eragon - film familijny **16.00** Nigdy nie mów nigdy - komedia romantyczna **18.00** Poirot: Rendez - vous ze śmiercią - film kryminalny **20.00** Dobry rok - film obyczajowy **22.10** Galerianki - dramat **23.45** Ziemia obiecana - dramat **3.00** MiłośćKropka.pl - Miłość od kuchni - program rozrywkowy **3.55** MiłośćKropka.pl

TV 4

6.00 Przygody Kota w butach **7.05** 101 dalmatyńczyków **8.55** Karzeł Długonos - film familijny **10.50** Galileo **12.50** Gwiazdy Kabaretu **14.50** W 80 dni dookoła świata - film przygodowy **17.20** Zaginione cesarstwo: Król małp, cz. 2 - film przygodowy **19.00** Galileo **20.00** Więźniowie dzielnicy - film sensacyjny **21.55** Czas apokalipsy - dramat wojenny **1.30** Kobiety i mafia **3.25** TOP 10 Lista Przebojów **4.25** TOP 10 Lista Przebojów

TV6

6.00 TOP 10 Lista Przebojów **7.00** Detektyw Monk **8.00** Detektyw Monk **9.00** Galileo **10.00** Galileo **11.00** Małe dzikusy - film USA **13.00** Columbo **15.00** Policjantki i Policjanci **20.00** Galileo **21.00** CSI. Kryminalne zagadki Nowego Jorku **23.00** Nawrót depresji gangstera - film USA, 2002, reż. Harold Ramis **1.00** Gwiazdy Kabaretu **1.55** Włatcy móch **2.30** SuperLudzie Extra **2.40** TOP 10 Lista Przebojów **3.40** Disco Polo Life

TVP SPORT

6.05 Sportowy Wieczór **6.45** RETRO TVP SPORT - koszykówka MŚ U17 w 2010 - magazyn **8.30** RETRO TVP SPORT - koszykówka MŚ U17 w 2010 - magazyn **8.40** IO Rio 2016 - Kajakarstwo - Finały **9.30** IO Rio 2016 - Piłka ręczna M. Polska - Szwecja **11.05** Boks **12.00** Boks **13.00** Żużel - Żużlowa niedziela **13.10** Żużel - Żużlowa niedziela **15.00** Żużel - Żużlowa niedziela **15.15** Złota drużyna **15.50** Wyścigi konne - Służewiec 2020 - relacja **17.00** Piłka nożna - PKO Ekstraklasa. 31.kolejka **20.00** RETRO TVP SPORT - piłka nożna, MŚ 74 - RFN - Polska - magazyn **20.55** RETRO TVP SPORT - piłka nożna, MŚ 74 - RFN - Polska - magazyn **22.00** Sportowy Wieczór **22.40** Boks **0.40** Piłka nożna - PKO Ekstraklasa. 31.kolejka. **0.55** Piłka nożna - PKO Ekstraklasa. 31.kolejka. **3.15** Boks - Gala Bokserska. Alfredo Angulo vs. James Kirkland, USA

EUROSPORT

5.00 Sporty motorowe **8.30** Tenis. Players' Cut - wybór gwiazd - Stan Wawrinka **11.30** Snooker. Masters, Londyn Finał **14.00** Kolarstwo. Strade Bianche, Włochy

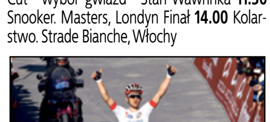

15.30 Kolarstwo. Mediolan - San Remo, Włochy **17.30** Kolarstwo. Clasica San Sebastian, Hiszpania **19.00** Tenis. Players' Cut - wybór gwiazd - Stan Wawrinka **22.00** Wyścigi samochodowe **23.00** Wyścigi samochodowe. Watykan **0.00** Sporty motorowe **1.30** Snooker. Masters, Londyn Finał **3.00** Snooker. MŚ, Sheffield, Wielka Brytania

POLSAT 2

6.00 Disco Gramy **6.55** Awantura o kasę **7.45** Awantura o kasę **8.35** Nasz nowy dom **9.25** Dlaczego ja? **10.20** Trudne sprawy **14.00** Przyjaciółki **15.00** Nasz nowy dom **16.05** Kabaret na żywo **17.45** Kabaretowa Ekstraklasa **18.10** Cztery wesela **19.05** Malanowski i Partnerzy **19.30** Malanowski i Partnerzy **20.05** Wydarzenia **21.00** Szalony lot - film sensacyjny, USA, Wielka Brytania/Rumunia, 2007, reż. Michael Keusch, wyk. Steven Seagal, Steve Toussaint, Angus MacInnes, Mark Bazeley **22.55** Tylko jeden **23.55** Zdrady **0.50** Kabaretowa Ekstraklasa **1.55** Wydarzenia **2.35** #JesteśmyDlaDzieci **3.00** #JesteśmyDlaDzieci **3.25** Oblicza Ameryki **3.55** Santo Subito - Cantobiografia Jana Pawła II. Koncert Wielkanocny Piotra Rubika **4.55** Drwale i inne opowieści Bieszczadu **5.20** Ciemna strona miasta **5.45** Telezakupy TV Okazje

SUPER POLSAT

6.00 SuperLudzie **6.25** Wydarzenia **7.00** Bąbelkowy świat gupików **7.30** Bąbelkowy świat gupików **8.00** Rycerka Nella **8.30** Psi patrol **9.00** Psi patrol **9.30** Wróżkowie chrzestni **10.00** Świat według Kiepskich **10.30** Zawsze warto **11.30** Zawsze warto **12.30** Nasz Nowy Dom **13.30** Małe Wielkie Marzenia **14.30** GOPR - na ratunek **15.00** Gale KSW **17.25** Sami swoi wersja czarno - biała - komedia, - rez. Chęciński Sylwester **19.00** Zawsze warto **20.00** Podróże Guliwera - komedia przygodowa, USA, 2010, rez. Letterman Rob - wyk. Billy Connolly, Black Jack, Blunt Emily, Peet Amanda, Segel Jason **21.35** Świat według Kiepskich **22.10** To dopiero początek - film sensacyjny **0.00** Przygoda z piosenką - komedia **1.55** Pociąg - film obyczajowy **3.50** Kabaretowa Ekstraklasa **4.00** Małe Wielkie Marzenia **5.00** Nasz Nowy Dom

TVP INFO

5.55 Serwis Info, Pogoda, Serwis Sportowy co pół godziny **13.59** Serwis Info weekend **14.29** Serwis Info weekend **14.52** Pogoda **15.00** Debata Senior **15.29** Serwis Info weekend **15.54** Pogoda **16.00** Okiem Wiary - magazyn **16.29** Serwis Info weekend **17.00** Teleexpress **17.15** Teleexpress Extra **17.32** Teleexpress na deser - **17.47** Serwis Info weekend **18.00** Panorama **18.18** Serwis Info weekend **18.30** Studio Zachód - magazyn **19.00** Głębia ostrości **19.25** Serwis Info weekend **19.30** Wiadomości - **19.58** Gość Wiadomości **20.13** Minęła 20ta **21.00** W pełnym świetle - magazyn **21.24** Flesz Info Wieczór **21.49** Strefa starcia - program publicystyczny **23.00** INFO Wieczór **23.21** Nie da się ukryć Extra **0.00** Serwis Info weekend **0.05** Wiadomości - **0.38** Gość Wiadomości **0.55** Magazyn śledczy **1.33** Woronicza 17 **2.45** Minęła 20ta

TRWAM

9.10 Spotkanie z Magdą Buczek **9.15** Katecheza ks. bp. Antoniego Długosza **9.30** Msza Święta **10.35** Przegląd Katolickiego Tygodnika "Niedziela" **10.40** Cuda Jezusa **11.30** Przyjaciele i bohaterowie **12.00** XXI Ogólnopolska Pielgrzymka **13.45** Trinity Goodheart **15.15** Piloci. Biało - czerwoni z Dęblina **16.00** Informacje dnia **16.10** Koncert życzeń **17.00** Warszawa **17.30** Okiem kamery **18.00** Anioł Pański **18.05** Informacje dnia **18.15** Rozmowy niedokończone **19.25** Święty na każdy dzień **19.30** Opowieści biblijne **20.00** Informacje dnia **20.20** Różaniec **20.50** 100 cudownych miejsc na świecie **21.00** Apel Jasnogórski **21.20** Informacje dnia **21.40** Retrospekcja **21.45** Sanktuarium Matki Bożej Nadziei w Pontmain we Francji **22.40** Tak Go pamiętam **23.00** Jak my to widzimy **23.30** Antykultura II. Transhumanizm

KULTURA

7.15 Gwiazdy śpiewają dla Jana Pawła II **7.30** Myśli na ten czas **7.40** Liturgia z cerkwi Pantelejmona **9.00** Liturgia greckokatolicka **10.00** Daleko od szosy - serial **11.25** Zakochaj się w Polsce Szlak Orlich Gniazd **11.50** Trzeci punkt widzenia **12.20** Goran - the Camel Man - film dok. **12.40** Kowalski przy tablicy - film anim. **12.50** Nauczyciel i kwiat - film anim. **12.55** Zasada Petera - film anim. **13.20** Królowa pustyni - dramat **15.30** Koncert pamięci Pavarottiego **17.15** Niedziela z.... Dorotą Kolak **18.00** Niedziela z... - Chce się żyć - film obyczajowy **20.00** Między światami - dramat **21.40** Trzeci punkt widzenia **22.10** Dokument.pl - Dziwor - film dok. **22.45** Opole 2016 Scena Alternatywna - Nosowska - koncert **23.20** Kino nocne - Olivier, Olivier - dramat **1.05** Mocne Kino - Róża - dramat **2.40** Sami Yaffa na tropie dźwięków - Ameryka

PONIEDZIAŁEK, 22 CZERWCA

TVP 1

4.45 Przysięga (196) - serial
5.35 Elif (753) - serial
6.25 Bądźmy razem
6.50 Spiszmy się jak na rolników przystało!
7.00 Transmisja Mszy Świętej
7.40 Francuskie wybrzeże z lotu ptaka. Morze Śródziemne - Zatoka Lwa - serial dok.
8.00 Wiadomości, Pogoda
8.15 Kwadrans polityczny
8.40 Ta jedyna (8) - serial
9.15 Ranczo s.III (39) - Szczęśliwe rozwiązanie - serial
10.15 Komisarz Alex s.VIII (94) - Czarownice - serial
11.05 Ojciec Mateusz s.VI (75) - Zanik pamięci - serial
12.00 Wiadomości
12.10 Agrobiznes
12.35 Magazyn Rolniczy
12.50 BBC w Jedynce - Niedźwiadki i ja
14.00 Elif (754) - serial
15.00 Wiadomości, Pogoda
15.15 Alarm! - magazyn
15.35 Gra słów. Krzyżówka - teleturniej
16.05 Przysięga (197) - serial
17.00 Teleexpress, Pogoda
17.25 Jaka to melodia?
17.55 Włoska rodzina (34) - serial
18.55 Jeden z dziesięciu - teleturniej
19.25 Sport, Wiadomości, Pogoda
20.14 Alarm! - magazyn
20.35 Cena wolności (11) - serial
21.40 Rolnik szuka żony seria VI (5 - reality show
22.40 Świat bez fikcji - Czerwona dusza - film dokumentalny
23.55 Bliżej - film obyczajowy, USA, reż. Mike Nichols, wyk. Natalie Portman, Jude Law, Julia Roberts
HIT
1.45 Francuskie lato - komedia romantyczna, USA, reż. Pat Kiely, wyk. Hilarie Burton, Victor Webster, Jocelin Haas
3.20 Film dokumentalny
4.15 Zakończenie dnia

TVP 2

4.45 Cafe piosenka - talk - show
5.15 Doktor z alpejskiej wioski - nowy rozdział (35) - Gorzka prawda - serial
6.05 Coś dla Ciebie - magazyn
6.30 Familiada - teleturniej
7.05 Wesoła Nauka - Wielkie dzieła małych rąk - program edukacyjny
8.00 Pytanie na śniadanie - w tym. Pogoda
11.30 Spiszmy się jak na rolników przystało!
11.40 Wesoła Nauka - program edukacyjny
12.30 Koło fortuny - teleturniej
13.05 Va Banque (21) - teleturniej
13.35 Na sygnale (220) - Iluzjonista - serial
14.10 Coś dla Ciebie - magazyn
14.30 Operacja Zdrowie!
15.10 Doktor z alpejskiej wioski - nowy rozdział (58) - serial
16.00 Koło fortuny - teleturniej
16.35 Familiada - teleturniej
17.10 Więzień miłości (327), Turcja
18.00 Panorama
18.20 Pogoda
18.30 Va Banque (24) - teleturniej
19.00 Gotowi do gotowania. Start! - magazyn kulinarny
19.35 Barwy szczęścia (2234) - serial
20.05 Sądny dzień - komedia, USA
21.55 McMafia (6) - serial
23.00 Mój rower - film obyczajowy, reż. Piotr Trzaskalski, wyk. Artur Żmijewski, Michał Urbaniak, Krzysztof Chodorowski, Witold Dębicki, Anna Nehrebecka, Piotr Szczepanik
HIT
0.50 Warto kochać (12) - serial
1.45 Speed Racer - film akcji, USA, reż. Lilly Wachowski, Lana Wachowski, wyk. Emile Hirsch, Chrstina Ricci, Matthew Fox
4.00 To je Borowicz. Podróże ze smakiem - magazyn kulinarny
4.25 Zakończenie programu

POLSAT

6.00 Nowy dzień z Polsat News
9.00 Malanowski i Partnerzy
9.55 Sekrety rodziny
10.55 Dlaczego ja?
11.50 Gliniarze
12.50 Wydarzenia
13.30 Interwencja
13.45 Trudne sprawy
14.45 Dlaczego ja?
15.50 Wydarzenia, Pogoda
16.30 Interwencja
16.45 Gliniarze
17.45 Sekrety rodziny
18.50 Wydarzenia, Sport, Pogoda
19.30 Gość Wydarzeń

20.05 MEGA HIT - Więzień labiryntu. Próby ognia - film s - f, USA, 2015, reż. Wes Ball, wyk. Aidan Gillen, Clarkson Patricia, Darden Dexter, Dylan O'Brien, Giancarlo Esposito - Okazuje się, że labirynt był tylko początkiem, a na bohaterów czeka jeszcze więcej niespodzianek, pułapek i mylnych tropów. Thomas był pewien, że ucieczka z labiryntu będzie oznaczała wolność dla niego i pozostałych Streferów, okazuje się jednak, że tajemnicza organizacja "Dreszcz" nie zakończyła swych koszmarnych eksperymentów.
HIT
22.55 Pocałunek śmierci - film kryminalnt, USA, 1995, reż. Barbet Schroeder, wyk. Caruso David, Jackson Samuel L, Nicolas Cage, Helen Hunt
1.05 Poznaj mojego tatę - film komediowy USA, 2000, reż. Jay Roach, wyk. Ben Stiller, Blythe Danner, Owen Wilson, Robert De Niro, Teri Polo
3.30 Tajemnice losu

TVN

4.15 Kuchenne rewolucje
5.10 Nowa Maja w ogrodzie
5.40 Akademia ogrodnika
5.45 Mango - Telezakupy
7.00 Wstajesz i wiesz - informacje
9.00 Szpital - program obyczajowy
10.05 Kuchenne rewolucje
11.05 Detektywi - program kryminalny
12.15 Ukryta prawda
13.15 Szpital - program obyczajowy
14.15 Detektywi - program kryminalny
15.25 Efekt Domina
16.00 Fakty po południu
17.00 Kuchenne rewolucje - program kulinarno - rozrywkowy
18.00 Ukryta prawda
19.00 Fakty, Sport, Pogoda
19.25 Uwaga! koronawirus
19.46 Raport alergiczny
19.55 Uwaga! - program interwencyjny
20.15 Doradca smaku
20.20 Milionerzy
21.00 Down the road. Zespół w domu

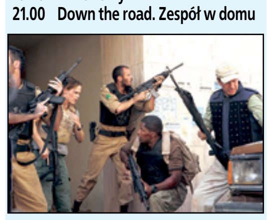

22.00 Królestwo - film sensacyjny, USA, Niemcy 2007, reż. Peter Berg, wyk. Jamie Foxx, Chris Cooper, Jenn ifer Garner, Jason Bateman, Ashraf Barhom, Jeremy Piven, Richard Jenkins
HIT
0.15 Millerowie - komedia, USA 2013, reż. Rawson Marshall Thurber, wyk. Jennifer Aniston, Jason Sudeikis, Emma Roberts, Will Poulter, Ed Helms
2.30 Co za tydzień - magazyn
3.00 Uwaga! - program interwencyjny
3.20 NOC Magii

TTV

4.50 Patent na kasę
5.15 SOS. Ekipy w akcji
6.10 Express - informacje
6.30 DeFacto
7.10 Ukryta prawda
8.10 Detektywi. Na zlecenie
8.50 Gogglebox. Przed telewizorem
10.30 SOS. Ekipy w akcji
11.30 Historie Wielkiej Wagi
12.30 Żony ekstraklasy - serial
13.30 Prawie rozwiedzeni
14.40 Królowe życia - serial
15.25 Uwaga!
15.45 Express, Pogoda
16.00 Damy i wieśniaczki. Ukraina
17.00 Człowiek kontra jedzenie - serial
17.30 DeFacto - Flesz
17.45 Express, Pogoda
18.02 Raport alergiczny
18.05 Druga twarz
19.00 Gogglebox. Przed telewizorem
19.45 Express, Pogoda
20.00 Orzeł czy Reszka
20.55 Usterka
21.45 Express, Pogoda
22.00 Gogglebox. Przed telewizorem
23.40 DeFacto
0.35 Anatomia głupoty według Doroty Wellman
1.05 Poza kontrolą - serial
2.05 SOS. Ekipy w akcji
2.50 Królowe życia - serial
3.25 Kossakowski. Inicjacja
3.50 Kossakowski. Inicjacja
4.15 Kossakowski. Inicjacja

TVN 7

5.05 Szkoła - serial
6.10 Mango Telezakupy
7.30 Mała piękność - dokument
8.30 Ukryta prawda - program obyczajowy
11.30 Mango Telezakupy
11.50 Szpital - program obyczajowy
12.50 Sąd rodzinny - program sądowy
13.50 Sędzia Anna Maria Wesołowska
14.50 Ukryta prawda - program obyczajowy
15.55 Szkoła - serial
16.55 19 + - serial
17.30 19 + - serial
18.00 Szpital - program obyczajowy
19.00 Ukryta prawda - program obyczajowy
20.00 Testosteron - komedia, Polska 2007, reż. Andrzej Saramonowicz, Tomasz Konecki, wyk. Piotr Adamczyk, Borys Szyc, Maciej Stuhr, Krzysztof Stelmaszyk, Cezary Kosiński, Tomasz Karolak, Tomasz Kot, Magdalena Boczarska
HIT
22.30 KINO 2020 - Pierwszy Festiwal Filmów w Czasie Kwarantanny
23.05 Coś - horror, USA 1982, reż. John Carpenter, wyk. Kurt Russell, Wilford Brimley, T.K. Carter, David Clennon, Keith David, Richard A. Dysart
1.25 Druga strona medalu - talk show
2.00 Druga strona medalu - talk show
2.30 NOC Magii

PULS

6.30 Nash Bridges - serial
8.25 Lombard: Życie pod zastaw - serial
9.20 Rodzinny interes - serial
10.10 Zaklinaczka duchów - serial
12.05 Kobra - oddział specjalny - serial
14.05 Lombard: Życie pod zastaw - serial
16.00 Rodzinny interes - serial
18.00 Lombard: Życie pod zastaw - serial
20.00 13 Dzielnica - Ultimatum - film akcji, Francja 2009, reż. Patrick Alessandrin, wyk. Cyril Raffaelli, Daniel Duval, David Belle, Philippe Torreton
HIT
22.00 Zlecenie - thriller, Meksyk, USA 2017, reż. Ellis Frazier, wyk. Dolph Lundgren, Jocelyn Osorio, Louis Mandylor
23.50 Zaginiona - thriller, USA 2012, reż. Heitor Dhalia, wyk. Amanda Seyfried, Daniel Sunjata, Emily Wickersham, Jennifer Carpenter, Nick Searcy, Sebastian Stan, Wes Bentley
1.40 Taki jest świat
2.20 Niesamowite!
2.45 Niesamowite!
3.10 Biesiada na cztery pory roku
3.40 Z archiwum policji
4.10 Biesiada na cztery pory roku
4.35 Z archiwum policji
5.00 Dyżur
5.40 Rodzinny interes - serial

STOPKLATKA

6.05 Wojny kontenerowe **6.30** Nowa Scena Śmiechu **7.25** Złotopolscy - serial **7.55** Plebania - serial **8.55** Klara i wszystko jasne - serial **9.55** Klątwa Tutenchamona cz. 1 - serial **11.30** Szpital nadziei - serial **12.20** Allo, Allo - serial **13.30** Katastrofy w przestworzach **15.10** D - War: Wojna smoków - film fantasy **16.55** Wojny kontenerowe **17.45** Komisarz Rex - serial **18.45** Allo, Allo - serial **20.00** Ślady zbrodni - thriller kryminalny, USA **21.45** Transfer - dramat

TV 4

6.00 Strażnik Teksasu **8.00** Nasz nowy dom **9.00** Policjantki i Policjanci **12.00** STOP Drogówka **13.00** Emil pogromca mandatów **14.00** Pamiętniki z wakacji **15.00** Septagon **16.00** Słoneczny patrol **17.00** Pamiętniki z wakacji **18.00** Policjantki i Policjanci **20.00** Sprawiedliwi - Wydział Kryminalny **21.00** Sygnał - thriller sci - fi **23.00** Wiem, kto mnie zabił - thriller **1.20** Włatcy móch **1.50** Galileo **2.50** SuperLudzie **3.50** Trans World Sport 2020

TV6

6.00 TOP 10 Lista Przebojów **7.00** MacGyver **8.00** MacGyver **9.00** Galileo **10.00** Detektywi w Akcji **11.55** Miodowe Lata **13.30** Nasza Klasa **14.00** Nasza Klasa **14.30** Buffy, postrach wampirów **16.25** Medicopter 117 117 **18.25** Miodowe Lata **20.00** Galileo **21.00** CSI. Kryminalne zagadki Miami **22.55** Sprawiedliwi - Wydział Kryminalny **0.00** Dziewczyna z dobrego domu - film Francja, 2010 **1.40** STOP Drogówka

TVP SPORT

6.05 Piłka nożna - PKO Ekstraklasa. 31.kolejka **7.05** Piłka nożna - PKO Ekstraklasa. 31.kolejka **8.00** Piłka nożna - II liga. 27 kolejka. Resovia - Stal Rzeszów **9.00** Piłka nożna - II liga. 27 kolejka. Resovia - Stal Rzeszów **10.00** Mundial 2018. - 1/4F. Urugwaj - Francja **11.00** Mundial 2018. - 1/4F. Urugwaj - Francja **12.00** Kamerą TVP Sport **12.20** Retro TVP Sport - Polskie Mundiale - 206. Polska - Ekwador **13.30** Retro TVP Sport - Polskie Mundiale - 206. Polska - Ekwador **14.30** Strongman - Liga Mistrzów 2019, Laponia **15.25** Gol magazyn **16.00** Piłka nożna - PKO Ekstraklasa. 31.kolejka. **18.00** 4 - 4 - 2 **19.05** magazyn piłkarski **20.05** Gol **22.00** Sportowy Wieczór **22.40** EURO 2016 - Mistrzostwa Europy - Niezapomniane mecze - 1 finału. Francja - Islandia **0.40** boks **1.30** boks **2.20** Boks - Megafights.Williams - Lara

EUROSPORT

5.00 Sporty motorowe **8.30** Tenis. Players' Cut - wybór gwiazd - Stan Wawrinka **11.30** Snooker. MŚ, Sheffield, Wielka Brytania **12.30** Snooker. MŚ, Sheffield, Wielka Brytania **14.00** Kolarstwo. Vuelta a España. etap **15.30** Kolarstwo. Grand Prix, Montreal

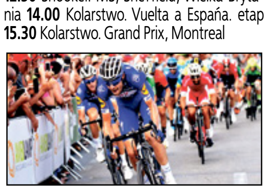

16.30 Kolarstwo. Grand Prix, Impanis Van Petegem **17.30** Kolarstwo. Paryż - Tours, Francja **19.00** Tenis **22.00** Sporty motorowe **1.30** Snooker. MŚ, Sheffield, Wielka Brytania **3.00** Snooker. MŚ, Sheffield, Wielka Brytania

POLSAT 2

6.00 Disco Gramy **6.55** Joker **7.45** Joker **8.35** Trudne sprawy **9.30** Drwale i inne opowieści Bieszczadu **9.55** Drwale i inne opowieści Bieszczadu **10.20** Na ratunek 112 **10.50** Sekrety rodziny **11.45** Dlaczego ja? **12.40** Nasz nowy dom **13.30** Świat według Kiepskich **14.00** Świat według Kiepskich **14.30** Świat według Kiepskich **15.00** Trudne sprawy **16.00** Nasz nowy dom **17.00** Sekrety rodziny **18.00** Malanowski i Partnerzy **18.30** Malanowski i Partnerzy **19.00** Gliniarze **20.05** Wydarzenia **20.40** Gość Wydarzeń **21.15** Trudne sprawy **22.10** Dlaczego ja? **23.00** Świat według Kiepskich **23.25** Świat według Kiepskich **23.50** Ślad **0.45** Zdrady **1.40** Interwencja **1.55** Wydarzenia **2.35** Wystarczy chcieć **3.00** Wystarczy chcieć **3.25** Echo lasu **3.55** Trans World Sport **4.55** SuperLudzie **5.20** Gliniarze **5.45** Telezakupy TV Okazje

SUPER POLSAT

6.25 Wydarzenia **7.00** Fresh Beat Band. Kapela detektywów **7.30** Bąbelkowy świat gupików **8.00** Rycerka Nella **8.30** Psi patrol **9.00** Wróżkowie chrzestni **10.00** Świat według Bundych **10.30** Nasz Nowy Dom **11.30** SuperLudzie **12.00** Przyjaciółki **13.00** TOP CHEF **14.30** Hell's Kitchen - Piekielna Kuchnia **16.00** Twoja Twarz Brzmi Znajomo **18.00** Chirurdzy **19.00** Nasz Nowy Dom **20.00** To dopiero początek - film sensacyjny, USA, 2017 - reż. Shelton Ron, wyk. Ashley Elizabeth, Freeman Morgan, Headly Glenne, Jones Tommy Lee, Pantoliano Joe, Russo Rene Duke **21.50** Świat według Kiepskich **22.25** Metro strachu - thriller, USA, 2009, reż. Scott Tony, wyk. Denzel Washington, Travolta John, Gojcaj Victor **0.25** Twoja Twarz Brzmi Znajomo **2.10** Kabaretowa Ekstraklasa **2.30** Gliniarze **3.30** GOPR - na ratunek

TVP INFO

5.35 Serwis Info, Pogoda, Serwis Sportowy co pół godziny **13.59** Serwis Info **14.29** Serwis Info **14.49** Pogoda **14.59** Serwis Info **15.29** Info Dzień **15.54** Pogoda **15.59** Info Dzień **17.00** Teleexpress **17.15** Teleexpress Extra **17.32** O co chodzi **18.00** Panorama **18.20** Panorama opinii - magazyn **18.37** O tym się mówi - magazyn **19.30** Wiadomości **19.58** Gość Wiadomości **20.13** Minęła 20ta **20.38** Warto rozmawiać **21.26** Kasta - magazyn **21.49** W tyle wizji **22.24** Serwis Info **22.30** W tyle wizji Extra **23.00** INFO Wieczór **23.30** W akcji **23.50** Nie da się ukryć Extra **0.09** Wiadomości **0.42** Gość Wiadomości **0.53** Kasta - magazyn **1.05** Pogoda **1.10** Minęła 20ta **1.48** Warto rozmawiać **2.50** W tyle wizji **3.25** Serwis Info **3.30** W tyle wizji Extra **4.21** Taśmy bezpieki - Porwania samolotów w PRL **4.48** Podróże z historią s.V (50)

TRWAM

11.50 Kolory Świętości **11.55** Święty na każdy dzień **12.00** Anioł Pański **12.03** Informacje dnia **12.20** Jezus - Królestwo bez granic **12.50** Antykultura II. Transhumanizm **13.20** 100 cudownych miejsc na świecie **13.30** Msza Święta **14.30** W poszukiwaniu dowodów **15.30** Mama Lima **15.50** Ma się rozumieć **16.00** Informacje dnia **16.10** Sanktuaria polskie **16.30** Zew natury **16.55** Świadkowie **17.20** 100 cudownych miejsc na świecie **17.30** Okiem kamery **18.00** Anioł Pański **18.05** Informacje dnia **18.15** Rozmowy niedokończone **19.25** Święty na każdy dzień **19.30** Jesteśmy katolikami **20.00** Informacje dnia **20.20** Różaniec **20.50** Myśląc Ojczyzna **21.00** Apel Jasnogórski **21.20** Informacje dnia **21.40** Polski Punkt Widzenia **22.00** Stan bezpieczeństwa państwa **22.10** Mojżesz - 10 przykazań **23.10** Śladami apostoła Pawła

KULTURA

7.30 Wszystkie stworzenia duże i małe - Głową muru nie przebijesz sezon I - serial **8.30** Co dalej? - program publicystyczny **9.15** Lekcje pana Kuki - film obyczajowy, Polska, Austria **11.00** Najważniejszy dzień życia - Telefon - serial **11.55** Najważniejszy dzień życia - Broda - serial **13.05** Figury niemożliwe i inne historie II - film anim. **13.30** Bruno Schulz - film dok. **14.35** Cała zima bez ognia - dramat obyczajowy, Belgia, Polska **16.15** Hubal - dramat wojenny **18.30** Informacje kulturalne **18.45** Janka - Licytacja - serial **19.25** Karino Narodziny - serial **20.00** 2020. Czas nieznany - cykl dok. **20.30** Barwy dzieciństwa - Polowanie na króliki - dramat, Australia **22.10** Powidoki - program publicystyczny **22.25** Mały wielki człowiek - Dzieci z Dachu Świata - film dok. **0.05** Kino nocne - Rok niebezpiecznego życia - film sensacyjny, USA

WTOREK, 23 CZERWCA

TVP 1

4.45 Przysięga (197) - serial
5.35 Elif (754) - serial
6.25 Bądźmy razem w domu
6.50 Spiszmy się jak na rolników przystało!
7.00 Transmisja Mszy Świętej
7.40 Francuskie wybrzeże z lotu ptaka. Riwiera francuska - serial
8.00 Wiadomości, Pogoda
8.15 Kwadrans polityczny
8.40 Ta jedyna (9) - serial
9.15 Ranczo s.IV (40) - Szok poporodowy - serial
10.15 Komisarz Alex s.VIII (95) - serial
11.05 Ojciec Mateusz s.VI (76) - serial
12.00 Wiadomości
12.10 Agrobiznes
12.35 Magazyn Rolniczy
12.55 Plemiona, zwierzęta i ja. Odc. 1. Ludzie i rekiny z Południowego Pacyfiku - film dok.
14.00 Elif (755) - serial
15.00 Wiadomości, Alarm! - magazyn
15.35 Gra słów. Krzyżówka - teleturniej
16.05 Przysięga (198) - serial
17.00 Teleexpress, Pogoda
17.25 Jaka to melodia?
17.55 Włoska rodzina (35) - serial
18.55 Jeden z dziesięciu - teleturniej
19.25 Sport, Wiadomości, Pogoda
20.14 Alarm! - magazyn
20.35 Cena wolności (12) - serial
21.40 Rolnik szuka żony seria VI (6) - reality show
22.40 Ocaleni - reality show
23.45 Motyl. Still Alice - dramat, USA, reż. Richard Glatzer, Wash Moreland, wyk. Julianne Moore, Alec Baldwin, Kristen Stewart, Kate Bosworth
HIT
1.35 Ta nasza młodość - film obyczajowy, USA, 2014, reż. Noah Baumbach, wyk. Naomi Watts, Ben Stiller, Amanda Seyfried Adam Driver
3.20 Film fabularny
4.35 Zakończenie programu

TVP 2

4.40 Cafe piosenka - talk - show
5.10 Doktor z alpejskiej wioski - nowy rozdział (36) - Wina i pokuta - serial
6.05 Dziwny rok
6.30 Familiada - teleturniej
11.35 Spiszmy się jak na rolników przystało!
7.05 Wesoła Nauka - Wielkie dzieła małych rąk - program edukacyjny
8.00 Pytanie na śniadanie
11.40 Wesoła Nauka - program edukacyjny
12.30 Koło fortuny - teleturniej
13.05 Va Banque (24) - teleturniej
13.35 Na sygnale (221) - Drugi człowiek - serial
14.15 Janosik (9) - Pobór - serial
15.10 Doktor z alpejskiej wioski - nowy rozdział (59) - Prawdziwa miłość - serial
16.00 Koło fortuny - teleturniej
16.35 Familiada - teleturniej
17.10 Więzień miłości (328), Turcja
18.00 Panorama, Pogoda
18.30 Va Banque (25) - teleturniej
19.00 Gotowi do gotowania. Start!
19.30 Barwy szczęścia (2235) - serial
20.05 Wyjazd integracyjny - komedia, reż. Przemysław Angerman, wyk. Tomasz Kot, Jan Frycz, Katarzyna Glinka, Katarzyna Figura, Tomasz Karolak
HIT
21.45 Siostry (3) - film obyczajowy, Włochy, reż. Cinzia Torrini, wyk. Anna Valle, Giorgio Marchesi, Loretta Goggi, Ana Caterina Morariu
22.50 Gra Florencka i krew na bruku - film dok.
23.50 Rodzinka.pl (277) - Głowa rodziny - serial
0.25 Defekt (4) - serial
1.20 Invictus - Niepokonany - dramat, USA, reż. Clint Eastwood, wyk. Morgan Freeman, Matt Damon, Tony Kgoroge
3.40 Człowiek delfin - film dok.
4.35 Zakończenie programu

POLSAT

6.00 Nowy dzień z Polsat News
9.00 Malanowski i Partnerzy
9.55 Sekrety rodziny
10.55 Dlaczego ja?
11.50 Gliniarze
12.50 Wydarzenia
13.30 Interwencja
13.45 Trudne sprawy
14.45 Dlaczego ja?
15.50 Wydarzenia, Pogoda
16.30 Interwencja
16.45 Gliniarze
17.45 Sekrety rodziny
18.50 Wydarzenia, Sport, Pogoda
19.30 Gość Wydarzeń

20.05 Poznaj mojego tatę - film komediowy USA, 2000, reż. Jay Roach, wyk. Ben Stiller, Blythe Danner, Owen Wilson, Robert De Niro, Teri Polo - Pielęgniarz Greg Focker ma oświadczyć się swej dziewczynie Pam podczas weekendu spędzanego w domu jej rodziców. Problem w tym, że najpierw musi poprosić o rękę swej ukochanej jej ojca. Niestety, cwany Jack Byrnes, zwariowany ojciec Pam, były agent C.I.A, nabiera nagłej awersji do adoratora córki.
HIT
22.30 Super Tata - komedia, USA, 1999, reż. Dugan Dennis, wyk. Sandler Adam, Joey Lauren Adams, Stewart Jon, Sprouse Cole, Sprouse Dylan
0.15 W pogoni za szczęściem - dramat obyczajowy USA, 2006, reż. Muccino Gabriele, wyk. Smith Will, Smith Jaden, Newton Thandie, Dan Castellaneta, Howe Brian, Karen James
2.50 Tajemnice losu

TVN

4.50 Kuchenne rewolucje - program kulinarno - rozrywkowy
5.45 Mango - Telezakupy
7.00 Wstajesz i wiesz - informacje
9.00 Doradca smaku
9.05 Szpital - program obyczajowy
10.05 Kuchenne rewolucje - program kulinarno - rozrywkowy
11.05 Detektywi - program kryminalny
12.15 Ukryta prawda - program obyczajowy
13.15 Szpital - program obyczajowy
14.15 Detektywi - program kryminalny
15.25 Milionerzy
16.00 Fakty po południu
17.00 Kuchenne rewolucje - program kulinarno - rozrywkowy
18.00 Ukryta prawda - program obyczajowy
19.00 Fakty, Sport, Pogoda
19.25 Uwaga! koronawirus
19.55 Uwaga! - program interwencyjny
20.15 Doradca smaku
20.20 Milionerzy

21.00 Gliniarz z metropolii - film sensacyjny, USA 1997, reż. Thomas Carter, wyk. Eddie Murphy, Kim Miyori, Art Evans, James Carpenter, Michael Rapaport
HIT
23.25 Kuba Wojewódzki - talk show
0.25 Mroczny Rycerz - film przygodowy, USA, Wielka Brytania 2008, reż. Christopher Nolan, wyk. Christian Bale, Heath Ledger, Aaron Eckhart, Michael Caine, Maggie Gyllenhaal, Gary Oldman, Morgan Freeman, Cillian Murphy
3.30 NOC Magii

TTV

4.50 Patent na kasę
5.15 SOS. Ekipy w akcji
6.10 Express - informacje
6.30 DeFacto - Flesz
6.40 DeFacto
7.10 Ukryta prawda - magazyn obyczajowy
8.10 Detektywi. Na zlecenie
8.50 Gogglebox. Przed telewizorem
10.30 SOS. Ekipy w akcji
11.30 Historie Wielkiej Wagi
12.30 Żony ekstraklasy - serial
13.30 Prawie rozwiedzeni
14.40 Królowe życia - serial
15.25 Uwaga!
15.45 Express, Pogoda
16.00 Damy i wieśniaczki. Ukraina
17.00 Człowiek kontra jedzenie - serial
17.30 DeFacto - Flesz
17.45 Express, Pogoda
18.00 Druga twarz
19.00 Gogglebox. Przed telewizorem
19.45 Express, Pogoda
20.00 Orzeł czy Reszka
20.55 Usterka
21.45 Express, Pogoda
22.00 Ostre cięcie
22.40 Ostre cięcie
23.30 Kanapowcy
0.25 Seks - wypadki
1.25 Detektywi. Na zlecenie
2.40 Odlotowy ogród
3.05 Odlotowy ogród
3.55 Uwaga! po Uwadze

TVN 7

5.05 Szkoła - serial
6.10 Mango Telezakupy
7.30 Mała piękność - dokument
8.30 Ukryta prawda - program obyczajowy
9.30 Ukryta prawda - program obyczajowy
11.30 Mango Telezakupy
11.50 Szpital - program obyczajowy
12.50 Sąd rodzinny - program sądowy
13.50 Sędzia Anna Maria Wesołowska
14.50 Ukryta prawda - program obyczajowy
15.55 Szkoła - serial
16.55 19 + - serial
17.30 19 + - serial
18.00 Szpital - program obyczajowy
19.00 Ukryta prawda - program obyczajowy
20.00 Terminator II: Dzień sądu - film S - F, USA, Francja 1991, reż. James Cameron, wyk. Arnold Schwarzenegger, Linda Hamilton, Edward Furlong, Robert Patrick, Joe Morton
HIT
22.55 Matrix Reaktywacja - film S - F, USA 2003, reż. Lana Wachowski, Andy Wachowski, wyk. Keanu Reeves, Laurence Fishburne, Carrie - Anne Moss, Hugo Weaving, Harold Perrineau Jr, Jada Pinkett Smith, Lambert Wilson, Monica Bellucci
1.45 Kości - serial
2.35 NOC Magii

PULS

6.30 Nash Bridges - serial
7.30 Nash Bridges - serial
8.25 Lombard: Życie pod zastaw - serial
9.20 Rodzinny interes - serial
10.10 Zaklinaczka duchów - serial
11.10 Zaklinaczka duchów - serial
12.05 Kobra - oddział specjalny - serial
14.05 Lombard: Życie pod zastaw - serial
16.00 Rodzinny interes - serial
18.00 Lombard: Życie pod zastaw - serial
20.00 Akt odwagi - film wojenny, USA 2012, reż. Mike McCoy, Scott Waugh, wyk. Ajay, Rorke Denver, Sonny, Weimy
HIT
22.05 Czas zemsty - thriller, USA 2013, reż. Oplev Arden, wyk. Colin Farrell, Dominic Cooper, Noomi Rapace, Terrence Howard
0.15 Legenda pijanego mistrza - komedia, Hongkong 1994, reż. Chia - Liang Liu, Jackie Chan, wyk. Anita Mui, Felix Wong, Jackie Chan, Lung Ti
2.20 Tajemnice medyczne - serial
3.05 Biesiada na cztery pory roku
3.35 Na jedwabnym szlaku
3.55 Na jedwabnym szlaku
4.25 Z archiwum policji
4.50 Dyżur
5.15 Dyżur
5.40 Rodzinny interes - serial

STOPKLATKA

6.35 Nowa Scena Śmiechu **7.25** Złotopolscy - serial **7.55** Plebania - serial **8.55** Klara i wszystko jasne - serial **9.55** Klątwa Tutenchamona cz. 2 - serial **11.30** Szpital nadziei - serial **12.30** Allo, Allo - serial **13.30** Katastrofy w przestworzach **15.10** Znaki destrukcji - film sci - fi **16.55** Wojny kontenerowe **17.45** Komisarz Rex - serial **18.40** Allo, Allo - serial **20.00** Krytyczne 24 godziny - film sci - fi **21.45** Predator 2 - film sci - fi **23.50** Z odzysku - dramat

TV 4

6.00 Strażnik Teksasu **8.00** Nasz nowy dom **9.00** Policjantki i Policjanci **12.00** STOP Drogówka **13.00** Emil pogromca mandatów **14.00** Pamiętniki z wakacji **15.00** Septagon **16.00** Słoneczny patrol **17.00** Pamiętniki z wakacji **18.00** Policjantki i Policjanci **20.00** Sprawiedliwi - Wydział Kryminalny **21.00** Więźniowie dzielnicy - film sensacyjny **22.55** Eksperyment numer 12 - horror **1.00** Włatcy móch **1.30** STOP Drogówka **2.35** Interwencja

TV6

6.00 TOP 10 Lista Przebojów **7.00** MacGyver **8.00** MacGyver **9.00** Galileo **10.00** Detektywi w Akcji **11.55** Miodowe Lata **13.30** Nasza Klasa **14.30** Buffy, postrach wampirów **16.25** Medicopter 117 **18.25** Miodowe Lata **20.00** Galileo **21.00** CSI. Kryminalne zagadki Miami **22.55** Sprawiedliwi - Wydział Kryminalny **23.55** Lato dziewiętnastolatki - film Francja, 2008 **1.10** Kobiety i mafia **2.10** Benny Hill **2.40** TOP 10 Lista Przebojów

TVP SPORT

6.10 Retro TVP SPORT. MS 1974. Polska - Argentyna **8.00** Piłka nożna - ME - Niezapomniane mecze - EURO 2000 - 1 finału. Holandia - Jugosławia **10.00** Mundial 2018. - 1/4F Brazylia - Belgia **12.00** Kamerą TVP Sport **12.30** Retro TVP Sport - Polskie Mundiale - 206. Niemcy - Polska **14.25** Strongman - Liga Mistrzów 2019, Ukraina **15.20** Gol - magazyn **16.00** GOL - magazyn Ekstraklasy piłkarskiej **18.00** Piłka nożna - ME - Niezapomniane mecze - EURO 204. Portugalia - Grecja **20.05** Retro w TVP Sport - koszykówka **22.00** Sportowy Wieczór **22.40** EURO 2016 - Portugalia - Walia 1 **0.40** Boks - Gala boksu zawodowego w Nowym Jorku . M. Hunter - M. Kuzmin **1.30** Boks - Gala boksu zawodowego w Nowym Jorku . D. Haney - Z. Abdullajew **2.20** Boks - Megafights. Floyd Mayweather Jr. - Miguel Cotto

EUROSPORT

5.00 Sporty motorowe **8.30** Tenis **11.30** Snooker. MŚ, Sheffield, Wielka Brytania Dzień dziesiąty **12.30** Snooker. MŚ, Sheffield, Wielka Brytania Dzień dziesiąty **13.30** Snooker. MŚ, Sheffield, Wielka Brytania Dzień dziesiąty **14.00** Kolarstwo. Paryż - Nicea, Francja Nicea - Nicea 8. etap **14.30** Kolarstwo. Paryż - Nicea, Francja Nicea - Nicea 8. etap **15.30** Kolarstwo. Wyścig Dookoła Katalonii, Hiszpania 4. etap **16.30** Kolarstwo. Wyścig Dookoła Katalonii, Hiszpania 7. etap **17.30** Kolarstwo. Wyścig Dookoła Kraju Basków, Hiszpania 6. etap **19.00** Tenis **22.00** Sporty motorowe **23.00** Sporty motorowe **0.00** Sporty motorowe **1.00** Sporty motorowe **1.30** Snooker. MŚ, Sheffield, Wielka Brytania Dzień dziesiąty **2.30** Snooker. MŚ, Sheffield, Wielka Brytania Dzień dziesiąty **3.00** Snooker. MŚ, Sheffield, Wielka Brytania Dzień dziesiąty

POLSAT 2

6.00 Disco Gramy **6.55** Joker **7.45** Joker **8.35** Trudne sprawy **9.30** Drwale i inne opowieści Bieszczadu **9.55** Drwale i inne opowieści Bieszczadu **10.20** Na ratunek 112 **10.50** Sekrety rodziny **11.45** Dlaczego ja? **12.40** Nasz nowy dom **13.30** Świat według Kiepskich **14.00** Świat według Kiepskich **14.30** Świat według Kiepskich **15.00** Trudne sprawy **16.00** Nasz nowy dom **17.00** Sekrety rodziny **18.00** Malanowski i Partnerzy **18.30** Malanowski i Partnerzy **19.00** Gliniarze **20.05** Wydarzenia **20.45** Gość Wydarzeń **21.15** Trudne sprawy **22.10** Dlaczego ja? **23.00** Świat według Kiepskich **23.25** Świat według Kiepskich **23.50** Ślad **0.45** Zdrady **1.40** Interwencja **1.55** Wydarzenia **2.35** Wystarczy chcieć **3.00** Wystarczy chcieć **3.25** Echo lasu **3.55** Trans World Sport **4.55** SuperLudzie **5.20** Gliniarze **5.45** Telezakupy TV Okazje

SUPER POLSAT

6.00 SuperLudzie **6.25** Wydarzenia **7.00** Fresh Beat Band. Kapela detektywów **7.30** Bąbelkowy świat gupików **8.00** Rycerka Nella **8.30** Psi patrol **9.00** Wróżkowie chrzestni **9.30** Wróżkowie chrzestni **10.00** Świat według Bundych **10.30** Nasz Nowy Dom, **11.30** Pozytywka SuperMagazyn **12.00** Przyjaciółki **13.00** TOP CHEF **14.30** Hell's Kitchen - Piekielna Kuchnia **16.00** Twoja Twarz Brzmi Znajomo **18.00** Chirurdzy **19.00** Nasz Nowy Dom **20.00** Metro strachu - thriller, USA, 2009 - r. Scott Tony - w. Denzel Washington, Travolta John, Gojcaj Victor, Guzmán Luis, James Gandolfini, Turturro **22.05** Czarownica - film przygodowy, USA, **0.05** Świat według Kiepskich **0.35** Świat według Kiepskich - serial komediowy **1.10** Twoja Twarz Brzmi Znajomo **3.00** Gliniarze **4.00** Na ratunek 112 **4.30** Na ratunek 112 **5.00** Nasz Nowy Dom

TVP INFO

5.35 Serwis Info, Pogoda, Serwis Sportowy co pół godziny **14.59** Serwis Info **15.29** Info Dzień **15.54** Pogoda **15.59** Info Dzień **17.00** Teleexpress **17.15** Teleexpress Extra **17.32** O co chodzi - magazyn publicystyczny **18.00** Panorama **18.20** Panorama opinii - magazyn **18.37** O tym się mówi - magazyn **19.30** Wiadomości **19.58** Gość Wiadomości **20.13** Minęła 20ta **21.00** Nie da się ukryć - magazyn **21.19** Flesz Info Wieczór **21.26** Kasta - magazyn **21.50** W tyle wizji **22.24** Serwis Info **22.30** W tyle wizji Extra **23.00** INFO Wieczór **23.30** W akcji **23.55** Serwis Info **0.03** Wiadomości **0.36** Gość Wiadomości **0.46** Kasta - magazyn **1.00** Pogoda **1.15** Minęła 20ta **2.15** W tyle wizji **2.49** Serwis Info **2.55** W tyle wizji Extra **4.04** Taśmy bezpieki - Zabójstwa polityczne w PRL, cz. 1 **4.30** Taśmy bezpieki - Zabójstwa polityczne w PRL, cz. 2

TRWAM

11.45 Historia i architektura Polski w rysunkach **12.00** Anioł Pański **12.03** Informacje dnia **12.20** Sanktuaria polskie **12.40** Święty Józef, w imieniu Ojca **13.30** Msza Święta **14.30** Orędzie na trudne czasy **15.40** 100 cudownych miejsc na świecie **15.50** Ma się rozumieć **16.00** Informacje dnia **16.10** Jestem mamą **16.30** Kalejdoskop Młodych **16.50** Mój tatuś walczył pod Monte Casino **17.00** 100 cudownych miejsc na świecie **17.10** Prosto o gospodarce **17.30** Okiem kamery **18.00** Anioł Pański **18.05** Informacje dnia **18.15** Rozmowy niedokończone **19.25** Święty na każdy dzień **19.30** Każdy maluch to potrafi **19.45** Modlitwa z telefonicznym udziałem dzieci **20.00** Informacje dnia **20.20** Różaniec **20.50** Myśląc Ojczyzna **21.00** Apel Jasnogórski **21.20** Informacje dnia **21.40** Polski Punkt Widzenia **22.00** Miłość odnajdzie cię wszędzie **23.30** Domek nr 6

KULTURA

7.30 Wszystkie stworzenia duże i małe - serial **8.30** Informacje kulturalne **8.40** Powidoki **9.20** Cała zima bez ognia - dramat obyczajowy **11.00** Najważniejszy dzień życia - serial **13.05** Casting **13.30** 2020. Czas nieznany - cykl dok. **13.55** Igor - opowieść o aktorze - film dok. **15.20** Sędziowie - spektakl teatralny **16.30** Daleko od okna - dramat **18.30** Klucz do Wojtyły według Łuczewskiego - Słowo i milczenie **18.45** Karino - serial **20.00** Stulecie Winnych s.I - serial **20.50** Klucz do Wojtyły według Łuczewskiego - Słowo i milczenie - felieton **21.05** Lekkie obyczaje - Czworo do pary - film obyczajowy **22.45** Portrety - John Ford, człowiek który wymyślił Dziki Zachód - film dok. **23.40** Co dalej? - program publicystyczny **0.10** Makbet **2.45** Kino nocne - Ptak o kryształowym upierzeniu - dramat **4.20** Sarid - film dok. **5.10** Teledysk

ŚRODA, 24 CZERWCA

TVP 1
6.25 **Bądźmy razem w domu**
6.50 **Spiszmy się jak na rolników przystało!**
7.00 **Transmisja Mszy Świętej**
7.40 **Francuskie wybrzeże z lotu ptaka. Korsyka** - serial dok.
8.00 **Wiadomości, Pogoda**
8.15 **Kwadrans polityczny**
8.40 **Ta jedyna (10)** - serial
9.15 **Ranczo s.IV (41) - Sztormy emocjonalne** - serial
10.15 **Komisarz Alex s.VIII (96) - Tajemnica lekarska** - serial
11.05 **Ojciec Mateusz s.VI (77) - Kolekcjoner** - serial
12.00 **Wiadomości**
12.10 **Agrobiznes**
12.40 **Rok w ogrodzie Extra** - magazyn
12.55 **Plemiona, zwierzęta i ja. Odc. 2. Ludzie i orły z Mongolii**
14.00 **Elif (756)** - serial
15.00 **Wiadomości, Pogoda**
15.15 **Alarm!** - magazyn
15.35 **Gra słów. Krzyżówka** - teleturniej
16.05 **Przysięga (199)** - serial
17.00 **Teleexpress, Pogoda**
17.25 **Jaka to melodia?**
17.55 **Włoska rodzina (36)** - serial
18.55 **Jeden z dziesięciu** - teleturniej
19.25 **Sport, Wiadomości, Pogoda**
20.14 **Alarm!** - magazyn
20.35 **Cena wolności (13)** - serial
21.40 **Rolnik szuka żony seria VI (7)** - reality show
22.40 **Historia bez tajemnic - Krótkie popołudnie na Mazurach**
23.40 **Śmiertelne wybawienie** - thriller, USA, reż. Colin Theys, wyk. Cynthia Gibb, Saxon Sharbino, Alexis Lariviere, Luke Slattery HIT
1.20 **Determinator (3)** - serial
2.15 **wojsko - polskie.pl (106)** - reportaż
2.35 **Puccini, cz. 2** - film biograficzny, Włochy, Niemcy, reż. Giorgio Capitani, wyk. Alessio Boni, Sophie von Kessel, Andrea Giordana, Francesca Cavallin
4.20 **Zakończenie dnia**

TVP 2
4.45 **Cafe piosenka** - talk - show
5.15 **Doktor z alpejskiej wioski - nowy rozdział (37)** - serial
6.05 **Pożyteczni.pl** - magazyn
6.35 **Familiada** - teleturniej
7.05 **Wesoła Nauka - Wielkie dzieła małych rąk** - program edukacyjny
8.00 **Pytanie na śniadanie**
11.30 **Spiszmy się jak na rolników przystało!**
11.40 **Wesoła Nauka** - program edukacyjny
12.30 **Koło fortuny** - teleturniej
13.05 **Va Banque (25)** - teleturniej
13.35 **Na sygnale (222)** - serial
14.15 **Janosik (10) - Wszyscy za jednego** - serial
15.10 **Doktor z alpejskiej wioski - nowy rozdział (60) Akcja. Nowy Jork** - serial
16.00 **Koło fortuny** - teleturniej
16.35 **Familiada** - teleturniej
17.10 **Więzień miłości (329), Turcja**
18.00 **Panorama, Pogoda**
18.30 **Va Banque (26)** - teleturniej
19.00 **Gotowi do gotowania. Start!**
19.35 **Barwy szczęścia (2236)** - serial
20.05 **Kino relaks - Córka prezydenta** - komedia romantyczna, USA, reż. Forest Whitaker, wyk. Katie Holmes, Marc Blucas, Michael Keaton HIT
22.00 **Modliszka (3)** - thriller, Francja
0.00 **Sądny dzień** - komedia, USA, reż. Sam Weisman, wyk. Martin Lawrence, Danny De Vito, John Leguizamo, Larry Miller, Nora Dunn
1.45 **Nestorzy narzucają tempo** - film dokumentalny
2.55 **Trzeci oficer (1) - Dezerter** - serial sensacyjny, reż. Maciej Dejczer, wyk. Borys Szyc, Paweł Małaszyński, Cezary Pazura, Katarzyna Cynke, Magdalena Różczka
3.45 **To je Borowicz. Podróże ze smakiem** - magazyn kulinarny
4.10 **To je Borowicz. Podróże ze smakiem** - magazyn kulinarny

POLSAT
6.00 **Nowy dzień z Polsat News**
9.00 **Malanowski i Partnerzy**
9.55 **Sekrety rodziny**
10.55 **Dlaczego ja?**
11.50 **Gliniarze**
12.50 **Wydarzenia**
13.30 **Interwencja**
13.45 **Trudne sprawy**
14.45 **Dlaczego ja?**
15.50 **Wydarzenia. Pogoda**
16.30 **Interwencja**
16.45 **Gliniarze**
17.45 **Sekrety rodziny**
18.50 **Wydarzenia, Sport, Pogoda**
19.30 **Gość Wydarzeń**

20.00 **Prawdziwe kłamstwa** - komedia sensacyjny, USA, 1994, reż. Cameron James, wyk. Schwarzenegger Arnold, Jamie Lee Curtis, Arnold Tom, Bill Paxton, Carrere Tia, Malik - Międzynarodowy agent do zadań specjalnych Harry Tasker to prawdziwy as wśród szpiegów. włada biegle sześcioma językami, ma nienaganne maniery, ale potrafi też unieszkodliwić każdego przeciwnika. Może pochwalić się doktoratem z fizyki jądrowej i umiejętnością pilotażu samolotu odrzutowego. Ze wszystkich niebezpiecznych misji wychodzi obronną ręką. HIT
23.25 **Ostrożnie z dziewczynami** - komedia, USA, 2002, reż. Roger Kumble, wyk. Diaz Cameron, Christina Applegate, Blair Selma, Frank Grillo, Jason Bateman
1.10 **Nasz Nowy Dom**
3.10 **Tajemnice losu**

TVN
4.50 **Kuchenne rewolucje** - program kulinarno - rozrywkowy
5.45 **Mango - Telezakupy**
7.00 **Wstajesz i wiesz** - informacje
9.00 **Doradca smaku**
9.05 **Szpital** - program obyczajowy
10.05 **Kuchenne rewolucje** - program kulinarno - rozrywkowy
11.05 **Detektywi** - program kryminalny
12.15 **Ukryta prawda** - program obyczajowy
13.15 **Szpital** - program obyczajowy
14.15 **Detektywi** - program kryminalny
14.50 **Detektywi** - program kryminalny
15.25 **Milionerzy**
16.00 **Fakty po południu**
17.00 **Kuchenne rewolucje** - program kulinarno - rozrywkowy
18.00 **Ukryta prawda** - program obyczajowy
19.00 **Fakty, Sport, Pogoda**
19.25 **Uwaga! koronawirus**
19.55 **Uwaga!** - program interwencyjny
20.15 **Doradca smaku**
20.20 **Milionerzy**

21.00 **Po zachodzie słońca** - film sensacyjny, USA 2004, reż. Brett Ratner, wyk. Pierce Brosnan, Salma Hayek, Woody Harrelson, Don Cheadle, Naomie Harris, Chris Penn HIT
23.05 **Strzelec** - film sensacyjny, USA 2007, reż. Antoine Fuqua, wyk. Mark Wahlberg, Michael Pena, Danny Glover, Kate Mara, Elias Koteas
1.35 **Nie z tego świata** - serial
2.35 **Uwaga!** - program interwencyjny
2.55 **NOC Magii**

TTV
4.50 **Patent na kasę**
5.15 **SOS. Ekipy w akcji**
6.10 **Express - informacje**
6.30 **DeFacto - Flesz**
6.40 **DeFacto**
7.10 **Ukryta prawda**
8.10 **Detektywi. Na zlecenie**
8.50 **Gogglebox. Przed telewizorem**
10.30 **SOS. Ekipy w akcji**
11.30 **Historie Wielkiej Wagi**
12.30 **Żony ekstraklasy** - serial
13.30 **Prawie rozwiedzeni**
14.40 **Królowe życia** - serial
15.25 **Uwaga!**
15.45 **Express, Pogoda**
16.00 **Damy i wieśniaczki. Ukraina**
17.00 **Człowiek kontra jedzenie**
17.30 **DeFacto - Flesz**
17.45 **Express, Pogoda**
18.00 **Ostre cięcie**
18.45 **Gogglebox. Przed telewizorem**
19.45 **Express, Pogoda**
20.00 **Orzeł czy Reszka**
20.55 **Królowe życia** - serial
21.45 **Express, Pogoda**
22.00 **Gogglebox. Przed telewizorem**
23.00 **Patent na...**
23.30 **Patent na...**
0.00 **Betlejewski. Prowokacje**
0.30 **Seks** - wypadki
1.30 **Sędzia Anna Maria Wesołowska**
2.15 **Komornicy**
2.40 **Komornicy**
3.05 **Nauka jazdy**
4.20 **Nauka jazdy**

TVN 7
5.05 **Szkoła** - serial
6.10 **Mango Telezakupy**
7.30 **Mała piękność** - dokument
8.30 **Ukryta prawda** - program obyczajowy
11.30 **Mango Telezakupy**
11.50 **Szpital** - program obyczajowy
12.50 **Sąd rodzinny** - program sądowy
13.50 **Sędzia Anna Maria Wesołowska**
14.50 **Ukryta prawda** - program obyczajowy
15.55 **Szkoła** - serial
16.55 **19 +** - serial
17.30 **19 +** - serial
18.00 **Szpital** - program obyczajowy
19.00 **Ukryta prawda** - program obyczajowy
20.00 **Dziewczyna w czerwonej pelerynie** - film przygodowy, USA, Kanada 2011, reż. Catherine Hardwicke, wyk. Amanda Seyfried, Gary Oldman, Billy Burke, Shiloh Fernandez, Max Irons, Virginia Madsen, Lukas Haas, Julie Christie HIT
22.15 **Gruby i chudszy** - komedia, USA 1996, reż. Tom Shadyac, wyk. Eddie Murphy, Jada Pinkett Smith, James Coburn, Larry Miller, Dave Chappelle, John Ales
0.15 **Kości** - serial
1.15 **Druga strona medalu** - talk show
1.50 **Druga strona medalu** - talk show
2.25 **NOC Magii**

PULS
6.30 **Nash Bridges** - serial
7.30 **Nash Bridges** - serial
8.25 **Lombard: Życie pod zastaw** - serial
9.20 **Rodzinny interes** - serial
10.10 **Zaklinaczka duchów** - serial
12.05 **Kobra - oddział specjalny** - serial
14.05 **Lombard: Życie pod zastaw** - serial
16.00 **Rodzinny interes** - serial
18.00 **Lombard: Życie pod zastaw** - serial
20.00 **Django** - western, USA 2012, reż. Quentin Tarantino, wyk. Don Johnson, Jamie Foxx, Samuel L. Jackson, Christoph Waltz, Leonardo DiCaprio, Kerry Washington HIT
23.15 **Wściekłe psy** - thriller sensacyjny, USA 1992, reż. Quentin Tarantino, wyk. Chris Penn, Edward Bunker, Harvey Keitel, Lawrence Tierney, Michael Madsen, Quentin Tarantino, Steve Buscemi, Tim Roth
1.15 **To nie tak, jak myślisz, kotku** - komedia, Polska 2008, reż. Sławomir Kryński, wyk. Jacek Borusiński, Jan Frycz, Katarzyna Figura, Tomasz Kot
3.05 **Niesamowite!**
3.30 **Taki jest świat**
4.05 **Na jedwabnym szlaku**
4.35 **Z archiwum policji**
5.00 **Dyżur**
5.25 **Dyżur**

STOPKLATKA
6.05 Wojny kontenerowe **6.30** Nowa Scena Śmiechu **7.20** Złotopolscy - serial **7.50** Plebania - serial **8.45** Klara i wszystko jasne - serial **9.40** Tajna agentka - komedia sensacyjna **11.25** Szpital nadziei - serial **12.15** Allo, Allo - serial **14.20** Katastrofy w przestworzach **15.10** Krytyczne 24 godziny - film sci - fi **16.55** Wojny kontenerowe **17.45** Komisarz Rex - serial **18.45** Allo, Allo - serial **20.00** Wesele - dramat **22.00** Dzikie żądze - thriller

TV 4
6.00 Strażnik Teksasu **7.00** Strażnik Teksasu **8.00** Nasz nowy dom **9.00** Policjantki i Policjanci **12.00** STOP Drogówka **13.00** Emil pogromca mandatów **14.00** Pamiętniki z wakacji **15.00** Septagon **16.00** Słoneczny patrol **17.00** Pamiętniki z wakacji **18.00** Policjantki i Policjanci **20.00** Sprawiedliwi - Wydział Kryminalny **21.00** Przekleństwo krwi - film akcji **1.00** Włatcy móch **1.30** STOP Drogówka **2.30** Disco Polo Life **3.25** TOP 10 Lista Przebojów

TV6
6.00 TOP 10 Lista Przebojów **7.00** MacGyver **9.00** Galileo **10.00** Detektywi w Akcji **11.55** Miodowe Lata **13.30** Nasza Klasa **14.00** Nasza Klasa **14.30** Buffy, postrach wampirów **16.25** Medicopter 117 **17.25** Medicopter 117 **18.25** Miodowe Lata **20.00** Galileo **21.00** CSI. Kryminalne zagadki Miami **22.55** Sprawiedliwi - Wydział Kryminalny **23.55** Sielskie życie na farmie - film Francja, 2010, reż. Golyo Thierry **1.10** Kobiety i mafia **2.10** Benny Hill

TVP SPORT
5.30 Sportowy Wieczór **1.30** Snooker. MŚ, Sheffield, Wielka Brytania Dzień dziesiąty **8.00** Mundial 2018. - 1/4F. Rosja - Chorwacja **9.00** Mundial 2018. - 1/4F. Rosja - Chorwacja **10.00** Mundial 2018. - 1/4F. Rosja - Chorwacja **11.00** Retro TVP Sport - LA - złote medale IO 1980, Moskwa **12.00** Pełnosprawni **12.30** Retro TVP Sport - Polskie Mundiale - 206. Polska - Kostaryka **14.30** Strongman - Liga Mistrzów **15.25** Gol - magazyn archiwalny **16.00** Retro w TVP Sport - koszykówka **18.00** EURO 2012 - Francja - Anglia **20.00** Piłka nożna - PKO Ekstraklasa. 32.kolejka. **20.20** Piłka nożna - PKO Ekstraklasa. 32.kolejka. **22.45** Sportowy Wieczór **23.25** EURO 2016 - Niemcy - Francja 2 **1.15** Piłka nożna - PKO Ekstraklasa. 32.kolejka. **1.30** Piłka nożna - PKO Ekstraklasa. 32.kolejka. **3.40** boks - Megafights. Pacquiao - De La Hoya **4.41** Zakończenie dnia

EUROSPORT
5.00 Sporty motorowe **8.30** Tenis **11.30** Snooker. MŚ, Sheffield, Wielka Brytania Dzień dziesiąty **12.30** Snooker. MŚ, Sheffield **14.00** Kolarstwo. Belgia Mężczyźni **15.00** Kolarstwo. Wyścig Dookoła Flandrii, Belgia

17.00 Kolarstwo. Puchar Francji, Francja **18.30** Kolarstwo. Cyclassics Hamburg, Niemcy **19.00** Tenis **22.00** Sporty motorowe **1.30** Snooker. MŚ, Sheffield, Wielka Brytania Dzień dziesiąty **3.00** Snooker. MŚ, Sheffield

POLSAT 2
6.00 Disco Gramy **6.55** Joker **7.45** Joker **8.35** Trudne sprawy **9.30** Drwale i inne opowieści Bieszczadu **9.55** Drwale i inne opowieści Bieszczadu **10.20** Na ratunek 112 **10.50** Sekrety rodziny **11.45** Dlaczego ja? **12.40** Nasz nowy dom **13.30** Świat według Kiepskich **14.00** Świat według Kiepskich **14.30** Świat według Kiepskich **15.00** Trudne sprawy **16.00** Nasz nowy dom **17.00** Sekrety rodziny **18.00** Malanowski i Partnerzy **18.30** Malanowski i Partnerzy **19.00** Gliniarze **20.05** Wydarzenia **20.45** Gość Wydarzeń **21.15** Trudne sprawy **22.10** Dlaczego ja? **23.00** Świat według Kiepskich **23.25** Świat według Kiepskich **23.50** Ślad **0.45** Zdrady **1.40** Interwencja **1.55** Wydarzenia **2.35** Wystarczy chcieć **3.00** Wystarczy chcieć **3.25** Echo lasu **3.55** Magazyn Atleci **4.25** Magazyn Atleci **4.55** Magazyn Atleci **5.20** Gliniarze **5.45** Telezakupy TV Okazje

SUPER POLSAT
6.00 SuperLudzie, **6.25** Wydarzenia **7.00** Fresh Beat Band. Kapela detektywów **7.30** Bąbelkowy świat gupików **8.00** Rycerka Nella, **8.30** Psi patrol **9.00** Wróżkowie chrzestni **9.30** Wróżkowie chrzestni **10.00** Świat według Bundych **10.30** Nasz Nowy Dom **11.30** Małe Wielkie Marzenia **12.00** Przyjaciółki **13.00** TOP CHEF **14.30** Hell's Kitchen **16.00** Twoja Twarz Brzmi Znajomo **18.00** Chirurdzy **19.00** Nasz Nowy Dom **20.00** Czarownica - film przygodowy, USA, 2005, reż. Ephron Nora, wyk. Kidman Nicole, Ferrell Will, MacLaine Shirley, Caine Michael **22.00** Desperado - film akcji, USA, 1995 - rez. Rodriguez **0.00** Świat według Kiepskich - serial komediowy **0.35** Świat według Kiepskich - serial komediowy **1.10** Twoja Twarz Brzmi Znajomo **3.00** Gliniarze **4.00** Na ratunek 112 **4.30** Na ratunek 112 **5.00** Nasz Nowy Dom

TVP INFO
5.35 Serwis Info, Pogoda, Serwis Sportowy co pół godziny **13.59** Serwis Info **14.29** Serwis Info **14.49** Pogoda **14.59** Serwis Info **15.29** Info Dzień **15.54** Pogoda **15.59** Info Dzień **17.00** Teleexpress **17.15** Teleexpress Extra **17.32** O co chodzi - magazyn publicystyczny **18.00** Panorama **18.20** Panorama opinii - magazyn **18.37** O tym się mówi - magazyn **19.30** Wiadomości **19.58** Gość Wiadomości **20.13** Minęła 20ta **21.00** Nie da się ukryć - magazyn **21.19** Flesz Info Wieczór **21.26** Kasta - magazyn **21.49** W tyle wizji **22.24** Serwis Info **22.30** W tyle wizji Extra **23.00** INFO Wieczór **23.30** W akcji **23.55** Serwis Info **0.03** Wiadomości **0.36** Gość Wiadomości **0.46** Kasta - magazyn **1.00** Pogoda **1.15** Minęła 20ta **2.15** W tyle wizji **2.50** Serwis Info **2.56** W tyle wizji Extra **3.56** Taśmy bezpieki - Komitet Obrony Robotników, cz. 1

TRWAM
10.00 Audiencja Generalna **11.00** Świat na wyciągnięcie ręki **11.25** Myśląc Ojczyzna **11.40** Prosto o gospodarce **12.00** Anioł Pański **12.03** Informacje dnia **12.20** Poprzednik. Opowieść o Janie Chrzcicielu **13.15** Święty na każdy dzień **13.20** 100 cudownych miejsc na świecie **13.30** Msza Święta **14.30** Katedra w Chartres **15.30** Orłem być... **15.50** Ma się rozumieć **16.00** Informacje dnia **16.10** Na zdrowie **16.30** Regał **17.00** Po stronie prawdy **17.30** Okiem kamery **18.00** Anioł Pański **18.05** Informacje dnia **18.15** Rozmowy niedokończone **19.25** Święty na każdy dzień **19.30** Brat Franciszek **20.00** Informacje dnia **20.20** Różaniec **20.50** Myśląc Ojczyzna **21.00** Apel Jasnogórski **21.20** Informacje dnia **21.40** Polski Punkt Widzenia **22.00** Kielce 1946 - zbrodnia z rosyjskiego scenariusza **23.50** 100 cudownych miejsc na świecie

KULTURA
7.30 Wszystkie stworzenia duże i małe - Tchnienie życia sezon I - serial **8.30** Lekkość bytu - talk - show **8.45** Którędy po sztukę **9.05** Jeszcze nie wieczór - film obyczajowy **11.00** Najważniejszy dzień życia - Karuzela - serial **11.55** Doktor Ewa - Trudny wybór - serial **12.40** Ciemnego pokoju nie trzeba się bać - film kr.metr. **13.30** Artyści antagoniści. Caravaggio i Baglione , Niemcy **14.30** Drzazgi - film obyczajowy **16.25** Świadek oskarżenia - dramat, USA **18.30** Informacje kulturalne **18.45** Karino - serial **19.45** Pasmo publicystyczna **20.00** W trzy miesiące dookoła świata - Nienasyceni - dramat, Włochy, Francja **22.10** Bolszoj - film fabularny, Rosja **23.15** Dokument w podróży - Biblijne zoo - film dok. **0.20** Powidoki - program publicystyczny **0.35** Czworo do pary - film obyczajowy, USA **2.00** Wajnberg Trio - koncert **2.40** Informacje

CZWARTEK, 25 CZERWCA

TVP 1
4.45 **Przysięga (199)** - serial
5.35 **Elif (756)** - serial
6.25 **Bądźmy razem w domu**
6.50 **Spiszmy się jak na rolników przystało!**
7.00 **Transmisja Mszy Świętej**
7.40 **Japonia - inspirujące krajobrazy, Dolina Chomonkyo** - film dok.
8.00 **Wiadomości, Pogoda**
8.15 **Kwadrans polityczny**
8.40 **Ta jedyna (11)** - serial
9.15 **Ranczo s.IV (42) - Śluby i rozstania** - serial
10.20 **Komisarz Alex s.VIII (97) - Sława za wszelką cenę** - serial
11.05 **Ojciec Mateusz s.VI (78) - Wyjazd** - serial
12.00 **Wiadomości**
12.10 **Agrobiznes**
12.35 **To się opłaca** - magazyn
12.50 **Plemiona, zwierzęta i ja. Odc. 3. Ludzie i hieny z Etiopii** - film dok.
14.00 **Elif (757)** - serial
15.00 **Wiadomości, Pogoda**
15.15 **Alarm!** - magazyn
15.35 **Gra słów. Krzyżówka** - teleturniej
16.05 **Przysięga (200)** - serial
17.00 **Teleexpress, Pogoda**
17.25 **Jaka to melodia?**
17.55 **Włoska rodzina (37), Włochy**
18.55 **Jeden z dziesięciu** - teleturniej
19.25 **Sport, Wiadomości, Pogoda**
20.14 **Alarm!** - magazyn
20.35 **Ojciec Mateusz s.XV (192) - Matczyne serce** - serial
21.30 **Sprawa dla reportera**
22.20 **Sekundy, które zmieniły życie**
22.45 **Magazyn śledczy**
23.25 **Magazyn kryminalny 997**
0.10 **Iskander (1)** - serial kryminalny, Francja, reż. Olivier Abbou, wyk. Stphane Caillard, Adame Niane, Issaka Sawadogo, Jrmie Laheurte
0.55 **Przystań (4) - Zuza** - serial
1.50 **Sprawa dla reportera**
2.50 **Magazyn śledczy**
3.20 **Notacje - Wiesław Rosocha. Szczęście** - cykl dok.

TVP 2
4.40 **Cafe piosenka** - talk - show
5.10 **Doktor z alpejskiej wioski - nowy rozdział (38) - Swobodne spadanie** - serial
6.00 **Operacja Zdrowie!**
6.30 **Familiada** - teleturniej
7.05 **Wesoła Nauka - Wielkie dzieła małych rąk** - program edukacyjny
8.00 **Pytanie na śniadanie**
11.30 **Spiszmy się jak na rolników przystało!**
11.40 **Wesoła Nauka** - program edukacyjny
12.30 **Koło fortuny** - teleturniej
13.05 **Va Banque (26)** - teleturniej
13.35 **Na sygnale (223) - W co ty się chłopie pakujesz?** - serial
14.15 **Janosik (11)** - serial
15.10 **Doktor z alpejskiej wioski - nowy rozdział (61) - Cudowne ozdrowienie** - serial
16.00 **Koło fortuny** - teleturniej
16.35 **Familiada** - teleturniej
17.10 **Więzień miłości (330), Turcja**
18.00 **Panorama**
18.20 **Pogoda**
18.30 **Va Banque (27)** - teleturniej
19.00 **Gotowi do gotowania. Start!**
19.30 **Barwy szczęścia (2237)** - serial
20.10 **Filmowe czwartki - Zawsze tylko ty** - film obyczajowy, USA, reż. Richard Loncraine, wyk. Renee Zellweger, Kevin Bacon, Nick Stahl HIT
22.05 **Wyspa strachu** - thriller, USA, reż. David Twohy, wyk. Milla Jovovich, Timothy Olyphant, Steve Zahn
23.55 **Rok niebezpiecznego życia** - film sensacyjny, USA, Australia, reż. Peter Weir, wyk. Linda Hunt, Mel Gibson, Bembol Roco, Sigourney Weaver
1.55 **Świeża krew (4)** - serial
3.00 **Art Noc - Od wschodu do zachodu słońca - 50 lat Skaldów**
3.50 **To je Borowicz. Podróże ze smakiem** - magazyn kulinarny
4.15 **To je Borowicz. Podróże ze smakiem** - magazyn kulinarny

POLSAT
6.00 **Nowy dzień z Polsat News**
9.00 **Malanowski i Partnerzy**
9.55 **Sekrety rodziny**
10.55 **Dlaczego ja?**
11.50 **Gliniarze**
12.50 **Wydarzenia**
13.30 **Interwencja**
13.45 **Trudne sprawy**
14.45 **Dlaczego ja?**
15.50 **Wydarzenia, Pogoda**
16.30 **Interwencja**
16.45 **Gliniarze**
17.45 **Sekrety rodziny**
18.50 **Wydarzenia, Sport, Pogoda**
19.30 **Gość Wydarzeń**

20.00 **Inna kobieta** - film obyczajowy, USA, 2014, reż. Cassavetes Nick, wyk. Coster - Waldau Nikolaj, Diaz Cameron, Johnson Don, Mann Leslie, Upton Kate - Carly Whitten, nowojorska prawniczka ma ścisłe zasady, dotyczące związków. Gdy poznaje Marka Kinga, szybko się w nim zakochuje. Pewnego dnia postanawia zrobić mu niespodziankę i jedzie do jego domu w Connecticut. Drzwi otwiera... żona Marka, Kate. Jest zszokowana tym, że mąż ją zdradza, a Carly jest wściekła, że dała się Markowi oszukać. Kobiety zaprzyjaźniają się i postanawiają się zemścić. HIT
22.20 **Słyszeliście o Morganach?** - komedia obyczajowa, USA, 2009, reż. Lawrence Marc, wyk. Hugh Grant, Amato Vincenzo, Klimas Natalia, Liebman Jesse, Mary Steenburgen, Sam Elliott, Sarah Jessica Parker
0.40 **Chirurdzy**
2.40 **Tajemnice losu**

TVN
4.50 **Kuchenne rewolucje** - program kulinarno - rozrywkowy
5.45 **Mango - Telezakupy**
7.00 **Wstajesz i wiesz** - informacje
9.00 **Doradca smaku**
9.05 **Szpital** - program obyczajowy
10.05 **Kuchenne rewolucje** - program kulinarno - rozrywkowy
11.05 **Detektywi** - program kryminalny
12.15 **Ukryta prawda** - program obyczajowy
13.15 **Szpital** - program obyczajowy
14.15 **Detektywi** - program kryminalny
15.25 **Milionerzy**
16.00 **Fakty po południu**
17.00 **Kuchenne rewolucje** - program kulinarno - rozrywkowy
18.00 **Ukryta prawda** - program obyczajowy
19.00 **Fakty, Sport, Pogoda**
19.25 **Uwaga! koronawirus**
19.55 **Uwaga!** - program interwencyjny
20.15 **Doradca smaku**
20.20 **Milionerzy**
21.00 **Kuchenne rewolucje** - program kulinarno - rozrywkowy

22.00 **Kochaj i tańcz** - komedia romantyczna, Polska 2009, reż. Bruce Parramore, wyk. Izabella Miko, Mateusz Damięcki, Rafał Królikowski, Katarzyna Figura, Krzysztof Globisz HIT
0.30 **Bardzo Dziki Zachód** - western, USA 1999, reż. Barry Sonnenfeld, wyk. Will Smith, Kevin Kline, Kenneth Branagh, Salma Hayek, M. Emmet Walsh, Ted Levine
2.45 **Uwaga!** - program interwencyjny
3.05 **NOC Magii**

TTV
4.50 **Patent na kasę**
5.15 **SOS. Ekipy w akcji**
6.10 **Express - informacje**
6.30 **DeFacto - Flesz**
6.40 **DeFacto**
7.10 **Ukryta prawda**
8.10 **Detektywi. Na zlecenie**
8.50 **Gogglebox. Przed telewizorem**
10.30 **SOS. Ekipy w akcji**
11.30 **Historie Wielkiej Wagi**
12.30 **Żony ekstraklasy** - serial
13.30 **Prawie rozwiedzeni**
14.40 **Królowe życia** - serial
15.25 **Uwaga!**
15.45 **Express, Pogoda**
16.00 **Damy i wieśniaczki. Ukraina**
17.00 **Człowiek kontra jedzenie**
17.30 **DeFacto - Flesz**
17.45 **Express, Pogoda**
18.00 **Ostre cięcie**
18.45 **Gogglebox. Przed telewizorem**
19.45 **Express, Pogoda**
20.00 **Orzeł czy Reszka**
20.55 **Królowe życia** - serial
21.45 **Express, Pogoda**
22.00 **Nastoletni zabójcy** - program kryminalny
22.45 **Vlogbox. W necie**
23.25 **Ciężarówką przez Stany** - program rozrywkowy
0.05 **Seks** - wypadki
1.05 **Usterka**
1.50 **SOS. Ekipy w akcji**
2.35 **Patent na kasę**
3.50 **Dzieciaki**

TVN 7
5.05 **Szkoła** - serial
6.10 **Mango Telezakupy**
7.30 **Mała piękność** - dokument
8.30 **Ukryta prawda** - program obyczajowy
9.30 **Ukryta prawda** - program obyczajowy
11.30 **Mango Telezakupy**
11.50 **Szpital** - program obyczajowy
12.50 **Sąd rodzinny** - program sądowy
13.50 **Sędzia Anna Maria Wesołowska**
14.50 **Ukryta prawda** - program obyczajowy
15.55 **Szkoła** - serial
16.55 **19 +** - serial
17.30 **19 +** - serial
18.00 **Szpital** - program obyczajowy
19.00 **Ukryta prawda** - program obyczajowy
20.00 **Dorwać Smarta** - komedia, USA 2008, reż. Peter Segal, wyk. Steve Carell, Anne Hathaway, Dwayne Johnson, Alan Arkin, Terence Stamp, Terry Crews, James Caan, Bill Murray HIT
22.30 **Terminator II: Dzień sądu** - film S - F, USA, Francja 1991, reż. James Cameron, wyk. Arnold Schwarzenegger, Linda Hamilton, Edward Furlong, Robert Patrick, Joe Morton
1.10 **Kości** - serial
2.05 **Druga strona medalu** - talk show
2.30 **Druga strona medalu** - talk show
3.00 **NOC Magii**

PULS
6.30 **Nash Bridges** - serial
8.25 **Lombard: Życie pod zastaw** - serial
9.20 **Rodzinny interes** - serial
10.10 **Zaklinaczka duchów** - serial
12.05 **Kobra - oddział specjalny** - serial
14.05 **Lombard: Życie pod zastaw** - serial
16.00 **Rodzinny interes** - serial
18.00 **Lombard: Życie pod zastaw** - serial
20.00 **Dirty Dancing** - melodramat, USA 1987, reż. Emile Ardolino, wyk. Cynthia Rhodes, Jennifer Grey, Jerry Orbach, Patrick Swayze HIT
22.00 **Koktajl** - komedia, USA 1988, reż. Roger Donaldson, wyk. Bryan Brown, Elisabeth Shue, Lisa Banes, Tom Cruise
0.05 **Rasa** - horror, Niemcy, RPA, USA 2006, reż. Nicholas Mastandrea, wyk. Michelle Rodriguez, Oliver Hudson, Taryn Manning
1.50 **Menu na miarę**
2.10 **Tajemnice medyczne** - serial
3.00 **Z archiwum policji**
3.20 **Dyżur**
3.50 **Taki jest świat**
4.25 **Menu na miarę**
4.50 **Z archiwum policji**
5.15 **Z archiwum policji**
5.40 **Rodzinny interes** - serial

STOPKLATKA
6.25 Nowa Scena Śmiechu **7.15** Złotopolscy - serial **7.45** Plebania - serial **8.40** Klara i wszystko jasne - serial **9.40** Wyspa skarbów - film przygodowy **11.25** Szpital nadziei - serial **12.20** Allo, Allo - serial **13.30** Katastrofy w przestworzach **15.20** Fala uderzeniowa: Odliczanie ku tragedii - film sci - fi **16.50** Wojny kontenerowe - serial **17.45** Komisarz Rex - serial **18.45** Allo, Allo - serial **20.00** Więźniowie Słońca - horror **21.40** Chappie - film sci - fi

TV 4
6.00 Strażnik Teksasu **7.00** Strażnik Teksasu **8.00** Nasz nowy dom **9.00** Policjantki i Policjanci **12.00** STOP Drogówka **13.00** Emil pogromca mandatów **14.00** Pamiętniki z wakacji **15.00** Septagon **16.00** Słoneczny patrol **17.00** Pamiętniki z wakacji **18.00** Policjantki i Policjanci **20.00** Sprawiedliwi - Wydział Kryminalny **21.00** Wieczny student 2 - komedia **23.00** Tuż przed tragediš **0.00** Tuż przed tragedią **1.00** Zagadkowe zgony **1.30** STOP Drogówka

TV6
6.00 TOP 10 Lista Przebojów **7.00** MacGyver **8.00** MacGyver **9.00** Galileo **10.00** Detektywi w Akcji **11.55** Miodowe Lata **13.30** Nasza Klasa **14.00** Nasza Klasa **14.30** Buffy, postrach wampirów **16.25** Medicopter 117 **18.25** Miodowe Lata **20.00** Galileo **21.00** CSI. Kryminalne zagadki Miami **22.55** Gatunek 2 - film sf, USA, 1998, reż. Medak Peter **0.50** STOP Drogówka **1.50** Benny Hill **2.30** SuperLudzie Extra **2.40** TOP 10 Lista Przebojów

TVP SPORT
5.30 Sportowy Wieczór **6.05** Retro TVP SPORT. MŚ 1974. Polska - Włochy **8.00** Piłka nożna - PKO Ekstraklasa. 32.kolejka. **10.00** Mundial 2018. - 1/2F. Francja - Belgia **12.20** Retro TVP Sport - finał IO 1992. Hiszpania - Polska **14.25** strongman - Liga Mistrzów **15.20** Gol - magazyn archiwalny **16.05** Piłka nożna - Mistrzostwa Europy - Niezapomniane mecze - EURO 204. Chorwacja - Anglia **18.00** Piłka nożna - PKO Ekstraklasa. 32.kolejka. **20.05** magazyn piłkarski **21.05** Ring TVP Sport **22.00** Sportowy Wieczór **22.35** GOL - magazyn Ekstraklasy piłkarskiej **0.20** Piłka parzy **0.30** Boks - Gala w Diriyah. Alexander Powietkin - Michael Hunter **1.25** Boks - Gala w Diriyah. Andy Ruiz - Anthony Joshua **2.15** Boks - Megafights. Marcos Maidana - Eric Morales **5.13** Zakończenie dnia

EUROSPORT
5.00 Sporty motorowe **8.30** Tenis **11.30** Snooker. MŚ, Sheffield, Wielka Brytania Ćwierćfinały **12.30** Snooker. MŚ, Sheffield, Wielka Brytania Ćwierćfinały **14.00** Kolarstwo. Szosowe Mistrzostwa Europy, Glasgow, Szkocja Mężczyźni **14.30** Kolarstwo. Szosowe Mistrzostwa Europy, Glasgow, Szkocja Mężczyźni **15.30** Kolarstwo. Szosowe Mistrzostwa świata, Innsbruck, Austria Mężczyźni **16.30** Kolarstwo. Szosowe Mistrzostwa świata, Innsbruck, Austria Mężczyźni **17.30** Kolarstwo. Szosowe Mistrzostwa Europy, Alkmaar, Holandia Mężczyźni **18.30** Kolarstwo. Szosowe Mistrzostwa Europy, Alkmaar, Holandia Mężczyźni **19.00** Tenis **21.30** Tenis **22.00** Sporty motorowe **1.30** Snooker. MŚ, Sheffield, Wielka Brytania Ćwierćfinały **3.00** Snooker. MŚ, Sheffield, Wielka Brytania Ćwierćfinały

POLSAT 2
6.00 Disco Gramy **6.55** Joker **7.45** Joker **8.35** Trudne sprawy **9.30** Drwale i inne opowieści Bieszczadu **9.55** Drwale i inne opowieści Bieszczadu **10.20** Na ratunek 112 **10.50** Sekrety rodziny **11.45** Dlaczego ja? **12.40** Nasz nowy dom **13.30** Świat według Kiepskich **14.00** Świat według Kiepskich **14.30** Świat według Kiepskich **15.00** Trudne sprawy **16.00** Nasz nowy dom **17.00** Sekrety rodziny **18.00** Malanowski i Partnerzy **18.30** Malanowski i Partnerzy **19.00** Gliniarze **20.05** Wydarzenia **20.45** Gość Wydarzeń **21.15** Trudne sprawy **22.10** Dlaczego ja? **23.00** Świat według Kiepskich **23.25** Świat według Kiepskich **23.50** Ślad **0.45** Zdrady **1.40** Interwencja **1.55** Wydarzenia **2.35** Wystarczy chcieć **3.00** Wystarczy chcieć **3.25** Echo lasu **3.55** SuperLudzie **4.25** SuperLudzie **4.50** SuperLudzie **5.20** SuperLudzie **5.45** Telezakupy TV Okazje

SUPER POLSAT
6.00 SuperLudzie **6.25** Wydarzenia **7.00** Fresh Beat Band. Kapela detektywów **7.30** Bąbelkowy świat gupików **8.00** Rycerka Nella **8.30** Psi patrol **9.00** Wróżkowie chrzestni **9.30** Wróżkowie chrzestni **10.00** Świat według Bundych **10.30** Nasz Nowy Dom **11.30** GOPR - na ratunek **12.00** Przyjaciółki **13.00** TOP CHEF **14.30** Hell's Kitchen - Piekielna Kuchnia **16.00** Twoja Twarz Brzmi Znajomo **18.00** Chirurdzy **19.00** Nasz Nowy Dom **20.00** Desperado - film akcji, USA, 1995 - re. Rodriguez Robert - w. Banderas Antonio, Hayek Salma, Joaquim De Almeida, Marin Cheech, Buscemi Steve, Quentin Tarantino **22.00** Metro strachu - thriller, USA **0.00** Świat według Kiepskich **0.35** Świat według Kiepskich **1.10** Twoja Twarz Brzmi Znajomo **3.00** Gliniarze **4.00** Na ratunek 112 **4.30** Na ratunek 112 **5.00** Nasz Nowy Dom

TVP INFO
5.35 Serwis Info, Pogoda, Serwis Sportowy co pół godziny **13.59** Serwis Info **14.29** Serwis Info **14.59** Serwis Info **15.29** Info Dzień **15.54** Pogoda **15.59** Info Dzień **17.00** Teleexpress **17.15** Teleexpress Extra **17.32** O co chodzi **18.00** Panorama **18.20** Panorama opinii - magazyn **18.37** O tym się mówi - magazyn **19.30** Wiadomości **19.58** Gość Wiadomości **20.13** Minęła 20ta **21.00** Nie da się ukryć **21.19** Flesz Info Wieczór **21.26** Kasta - magazyn **21.50** W tyle wizji **22.24** Serwis Info **22.30** W tyle wizji Extra **23.00** INFO Wieczór **23.30** W akcji **23.55** Serwis Info **0.03** Wiadomości **0.36** Gość Wiadomości **0.46** Kasta - magazyn **1.00** Pogoda **1.15** Minęła 20ta **2.15** W tyle wizji **2.49** Serwis Info **2.55** W tyle wizji Extra **3.57** Taśmy bezpieki - Leszek Kołakowski **4.23** Taśmy bezpieki - Niewyjaśniona śmierć milicjanta Turbakiewicza

TRWAM
11.35 Przyroda i ludzie **12.00** Anioł Pański **12.03** Informacje dnia **12.20** Po stronie prawdy **12.50** Dar nadziei **13.30** Msza Święta **14.30** Ty idź pierwszy! **15.25** 180 lat na zdrowie **15.35** Lusaka City of Hope **15.45** Przegląd katolickiego tygodnika "Niedziela" **15.50** Ma się rozumieć **16.00** Informacje dnia **16.10** Z wędką nad wodę **16.35** Porady Medyczne Bonifratrów **17.00** Akademia pro - life **17.05** Akita 101 Łez **17.30** Okiem kamery **18.00** Anioł Pański **18.05** Informacje dnia **18.15** Rozmowy niedokończone **19.25** Święty na każdy dzień **19.30** Moja katolicka rodzina **20.00** Informacje dnia **20.20** Różaniec **20.50** Głos Polski **21.00** Apel Jasnogórski **21.20** Informacje dnia **21.40** Polski Punkt Widzenia **22.00** Fryderyk Chopin i jego muzyka **22.30** Z wędką nad wodę **23.00** Ty idź pierwszy! **23.50** 100 cudownych miejsc na świecie

KULTURA
7.30 Wszystkie stworzenia duże i małe - serial **8.30** Informacje kulturalne **8.40** Studio Kultura - Rozmowy - Dr Tomasz Witkowski **9.05** Cwał - komediodramat **11.00** Doktor Ewa - serial **12.40** Czy można się przysiąść - film dok. **13.30** Lekkość bytu - talk - show **13.50** Za młodzi na śmierć - John Belushi - film dok. **14.50** Legenda Tatr - dramat **16.45** Lista Adriana Messengera - dramat, USA **18.30** Teatr na ten czas **18.45** Karino - serial **19.40** Pasmo publicystyczne **20.00** Teatr Telewizji. Teatr Sensacji. Akcja V - U progu tajemnicy **21.05** Koło pióra - magazyn **21.20** Kino Mistrzów - Dekalog - Pięć - film TVP **22.35** Dekalog - Sześć - film TVP **23.40** Piano.pl - koncert **0.35** Nocny dokument - Niewybaczalne - film dok. **1.40** Teatr na ten czas - felieton **1.45** W trzy miesiące dookoła świata - Nienasyceni - dramat

PIĄTEK, 26 CZERWCA

TVP 1
5.35 **Elif (757) -** serial
6.25 **Bądźmy razem w domu**
6.50 **Spiszmy się jak na rolników przystało!**
7.00 **Transmisja Mszy Świętej**
7.40 **Japonia - Inspirujące krajobrazy. Wzgórza Ome -** film dok.
8.00 **Wiadomości, Pogoda**
8.15 **Kwadrans polityczny**
8.40 **Okrasa łamie przepisy**
9.15 **Ranczo s.IV (43) - Agent -** serial
10.15 **Komisarz Alex s.VIII (98) - Jeden zawsze ginie -** serial
11.05 **Ojciec Mateusz s.VI (79) - Rodzinne więzi -** serial
12.00 **Wiadomości**
12.10 **Agrobiznes**
12.35 **To się opłaca -** magazyn
12.50 **Dzika przyroda Irlandii -** film dok.
14.00 **Elif (758) -** serial
15.00 **Wiadomości, Pogoda**
15.15 **Alarm! -** magazyn
15.35 **Gra słów. Krzyżówka -** teleturniej
16.05 **Przysięga (201) -** serial
17.00 **Teleexpress**
17.20 **Pogoda**
17.25 **Jaka to melodia?**
17.55 **Włoska rodzina (38), Włochy**
18.55 **Jeden z dziesięciu -** teleturniej
19.25 **Sport, Wiadomości, Pogoda**
20.14 **Alarm! -** magazyn
20.35 **Cena wolności (14) -** serial
21.40 **Błękitna głębia -** thriller, USA, reż. John Stockwell, wyk. Jessica Alba, Paul Walker, Scott Caan HIT
23.40 **24 godziny po śmierci -** film akcji, USA, Chiny, Republika Południowej Afryki, reż. Brian Smrz, wyk. Tanya van Graan, Paul Anderson, Ethan Hawke
1.20 **American Crime Story - Sprawa O. J. Simpsona (4) -** serial
2.25 **S. W. A. T. - Jednostka specjalna. s.I (22) -** serial
3.20 **Ocaleni -** reality show
4.20 **Królowie śródmieścia (4) - Nowe życie -** serial
5.10 **Zakończenie dnia**

TVP 2
4.45 **Cafe piosenka -** talk - show
5.10 **Doktor z alpejskiej wioski - nowy rozdział (39) - Samotna decyzja -** serial
6.05 **Anna Dymna - spotkajmy się - Justyna Sujata**
6.30 **Familiada -** teleturniej
7.05 **Wesoła Nauka - Wielkie dzieła małych rąk -** program edukacyjny
8.00 **Pytanie na śniadanie**
11.35 **Spiszmy się jak na rolników przystało!**
11.40 **Wesoła Nauka -** program edukacyjny
12.30 **Koło fortuny -** teleturniej
13.05 **Va Banque (27) -** teleturniej
13.35 **Na sygnale (224) -** serial
14.15 **Janosik (12) -** serial
15.10 **Doktor z alpejskiej wioski - nowy rozdział (62) -** serial
16.00 **Koło fortuny -** teleturniej
16.35 **Familiada -** teleturniej
17.10 **Więzień miłości (331), Turcja**
18.00 **Panorama, Pogoda**
18.30 **Va Banque (28) -** teleturniej
19.00 **Gotowi do gotowania. Start!**
19.30 **Barwy szczęścia (2238) -** serial
20.05 **Lato, muzyka, zabawa. Wakacyjna Trasa Dwójki**
21.50 **Julie i Julia -** film obyczajowy, USA, reż. Nora Ephron, wyk. Meryl Streep, Amy Adams, Stanley Tucci, Chris Messina, Brian Avers, Dave Annable HIT
0.00 **Zawsze tylko ty -** film obyczajowy, USA, reż. Richard Loncraine, wyk. Logan Lerman, Kevin Bacon, Troy Garity, Renée Zellweger
1.55 **Transcendencja -** film science fiction, Wielka Brytania, USA, 2014, reż, Wally Pfister, wyk. Johnny Depp, Rebecca Hall, Morgan Freeman, Kate Mara, Paul Bettany
3.55 **To je Borowicz. Podróże ze smakiem -** magazyn kulinarny
4.20 **To je Borowicz. Podróże ze smakiem -** magazyn kulinarny
4.40 **Zakończenie dnia**

POLSAT
6.00 **Nowy dzień z Polsat News**
9.00 **Malanowski i Partnerzy**
9.55 **Sekrety rodziny**
10.55 **Dlaczego ja?**
11.50 **Gliniarze**
12.50 **Wydarzenia**
13.30 **Interwencja**
13.45 **Trudne sprawy**
14.45 **Dlaczego ja?**
15.50 **Wydarzenia, Pogoda**
16.30 **Interwencja**
16.45 **Gliniarze**
17.45 **Sekrety rodziny**
18.50 **Wydarzenia, Sport, Pogoda**
19.30 **Gość Wydarzeń**

20.05 **U Pana Boga w ogródku -** komedia, Polska, 2007, reż. Jacek Bromski, wyk. Emilian Kamiński, Kryska Agata, Krzysztof Dzierma, Małgorzata Sadowska, Wojciech Solarz - Minęło już niemal 10 lat, w małej mieścinie Królowy Most, gdzie życie płynie leniwie i spokojnie, niewiele się zmieniło. Tymczasem przybywa tutaj, niejaki Jerzy Bocian, dawniej Józef Czapla, lepiej znany pod pseudonimem Żuraw. To świadek koronny w procesie mafii, który tu na prowincji zacząć ma nowe życie. Niestety jego tropem podążają już płatni zabójcy. HIT
22.45 **Max Payne -** film akcji, USA, 2008, reż. Moore John, wyk. Wahlberg Mark, Kunis Mila, Beau Bridges, Donal Logue, Ludacris, O'Donnell Chris
1.00 **Diabelskie nasienie -** film sensacyjny, USA, 2014, reż. Bettinelli - Olpin Matt, Gillett Tyler, wyk. Allison Miller, Anderson Sam
1.55 **Tajemnice losu**

TVN
4.50 **Kuchenne rewolucje -** program kulinarno - rozrywkowy
5.45 **Mango - Telezakupy**
7.00 **Wstajesz i wiesz -** informacje
9.00 **Doradca smaku**
9.05 **Szpital -** program obyczajowy
10.05 **Kuchenne rewolucje -** program kulinarno - rozrywkowy
11.05 **Detektywi -** program kryminalny
12.15 **Ukryta prawda -** program obyczajowy
13.15 **Szpital -** program obyczajowy
14.15 **Detektywi -** program kryminalny
15.25 **Milionerzy**
16.00 **Fakty po południu**
17.00 **Kuchenne rewolucje -** program kulinarno - rozrywkowy
18.00 **Ukryta prawda -** program obyczajowy
19.00 **Fakty, Sport, Pogoda**
19.25 **Uwaga! koronawirus**
19.46 **Raport alergiczny**
19.55 **Uwaga! -** program interwencyjny

20.05 **Strzelec -** film sensacyjny, USA 2007, reż. Antoine Fuqua, wyk. Mark Wahlberg, Michael Pena, Danny Glover, Kate Mara, Elias Koteas HIT
22.45 **Niezłomny -** film wojenny, USA 2014, reż. Angelina Jolie, wyk. Jack O'Connell, Domhnall Gleeson, Garrett Hedlund, Miyavi, Finn Wittrock
1.30 **Kuba Wojewódzki -** talk show
2.35 **Down the road. Zespół w domu -** program rozrywkowy
3.35 **NOC Magii**

TTV
4.55 **Detektywi. Na zlecenie**
5.30 **Usterka**
6.10 **Express - informacje**
6.25 **DeFacto - Flesz**
6.40 **DeFacto**
7.10 **Ukryta prawda**
8.10 **Królowe życia -** serial
8.50 **Gogglebox. Przed telewizorem**
10.30 **SOS. Ekipy w akcji**
11.30 **Historie Wielkiej Wagi**
12.30 **Żony ekstraklasy -** serial
13.30 **Prawie rozwiedzeni**
14.40 **Królowe życia -** serial
15.25 **Uwaga!**
15.45 **Express, Pogoda**
16.00 **Damy i wieśniaczki. Ukraina**
17.00 **Człowiek kontra jedzenie**
17.30 **DeFacto - Flesz**
17.45 **Express, Pogoda**
18.02 **Raport alergiczny**
18.05 **Ostre cięcie**
18.50 **Gogglebox. Przed telewizorem**
19.45 **Express, Pogoda**
20.00 **Orzeł czy Reszka. Podróże na bogato**
20.40 **Gogglebox. Przed telewizorem**
21.45 **Express , Pogoda -** informacje
22.00 **Królowe życia -** serial
22.40 **Królowe życia -** serial
23.30 **Królowe życia -** serial
0.00 **Damy i wieśniaczki. Ukraina i Polska**
1.00 **Klub drugich żon**
1.55 **Fachowcy**
2.30 **SOS. Ekipy w akcji**

TVN 7
5.05 **Szkoła -** serial
6.10 **Mango Telezakupy**
7.30 **Mała piękność -** dokument
8.30 **Ukryta prawda -** program obyczajowy
9.30 **Ukryta prawda -** program obyczajowy
10.30 **Ukryta prawda -** program obyczajowy
11.30 **Mango Telezakupy**
11.50 **Szpital -** program obyczajowy
12.50 **Sąd rodzinny -** program sądowy
13.50 **Sędzia Anna Maria Wesołowska**
14.50 **Ukryta prawda -** program obyczajowy
15.55 **Szkoła -** serial
16.55 **Wiza na miłość**
18.00 **Ślub od pierwszego wejrzenia**
19.00 **Ślub od pierwszego wejrzenia**
20.00 **Słodki listopad -** melodramat, USA 2001, reż. Pat O'Connor, wyk. Keanu Reeves, Charlize Theron, Jason Isaacs, Greg Germann, Liam Aiken, Robert Joy, Frank Langella HIT
22.30 **Życie od kuchni - komediodramat, USA, Australia 2007, reż. Scott Hicks, wyk. Catherine Zeta -** Jones, Aaron Eckhart, Abigail Breslin, Patricia Clarkson, Jenny Wade, Bob Balaban
0.40 **Kości -** serial
1.40 **Druga strona medalu -** talk show
2.05 **Druga strona medalu -** talk show
2.35 **NOC Magii**

PULS
6.30 **Nash Bridges -** serial
7.30 **Nash Bridges -** serial
8.25 **Lombard: Życie pod zastaw -** serial
9.20 **Rodzinny interes -** serial
10.10 **Zaklinaczka duchów -** serial
11.10 **Zaklinaczka duchów -** serial
12.05 **Kobra - oddział specjalny -** serial
13.05 **Kobra - oddział specjalny -** serial
14.05 **Lombard: Życie pod zastaw -** serial
16.00 **Rodzinny interes -** serial
17.00 **Rodzinny interes -** serial
18.00 **Lombard: Życie pod zastaw -** serial
20.00 **Zlecenie -** thriller, Meksyk, USA 2017, reż. Ellis Frazier, wyk. Dolph Lundgren, Jocelyn Osorio, Louis Mandylor HIT
21.45 **xXx -** film akcji, USA 2002, reż. Rob Cohen, wyk. Asia Argento, Danny Trejo, Marton Csokas, Samuel L. Jackson, Vin Diesel
0.15 **Resident Evil: Retrybucja -** horror, Niemcy, Francja, Kanada, USA 2012, reż. Paul W.S. Anderson, wyk. Milla Jovovich, Sienna Guillory, Michelle Rodriguez
2.10 **Niesamowite!**
2.40 **Dyżur**
3.05 **Niesamowite!**
3.30 **Na jedwabnym szlaku**
4.20 **Menu na miarę**
4.35 **Z archiwum policji**

STOPKLATKA
6.00 Wojny kontenerowe - serial **6.25** Nowa Scena Śmiechu **7.15** Przygody Merlin - serial **10.00** Stawka większa niż życie cz. 9 - 10 - serial **12.25** Katastrofy w przestworzach **14.35** Apokalipsa: II wojna światowa - Piekło - serial **15.55** Zagadki kryminalne panny Fisher - serial **16.55** Sherlock - serial **18.35** Allo, Allo - serial **20.00** Wampir w Brooklyni - horror komediowy **21.55** Paranormal Activity: Inny wymiar - horror **23.40** Wake Wood - horror

TV 4
6.00 Strażnik Teksasu **8.00** Nasz nowy dom **9.00** Policjantki i Policjanci **12.00** STOP Drogówka **13.00** Emil pogromca mandatów **14.00** Pamiętniki z wakacji **15.00** Septagon **16.00** Słoneczny patrol **17.00** Pamiętniki z wakacji **18.00** Policjantki i Policjanci **20.00** Gwiazdy Kabaretu **21.00** Sprawiedliwi - Wydział Kryminalny **23.00** Czas apokalipsy - dramat wojenny **2.45** Interwencja **3.00** Interwencja **3.15** Graffiti **3.25** TOP 10 Lista Przebojów

TV6
6.00 TOP 10 Lista Przebojów **7.00** MacGyver **9.00** Galileo **10.00** Detektywi w Akcji **11.55** Miodowe Lata **13.30** Nasza Klasa **14.30** Buffy, postrach wampirów **16.25** Medicopter 117 **18.25** Miodowe Lata **20.00** Galileo **21.00** CSI. Kryminalne zagadki Nowego Jorku **22.55** Operacja świt - film wojenny, USA**1.30** STOP Drogówka **2.30** SuperLudzie Extra **2.40** TOP 10 Lista Przebojów **3.40** Disco Polo Life **4.40** Disco Polo Life **5.45** Telezakupy TV Okazje

TVP SPORT
6.00 Retro TVP SPORT MŚ 1974. - Piłka nożna - Polska - RFN **7.00** Retro TVP SPORT MŚ 1974. - Piłka nożna - Polska - RFN **8.00** Piłka nożna - Mistrzostwa Europy - Niezapomniane mecze - EURO 204. Dania - Szwecja **9.00** Piłka nożna - Mistrzostwa Europy - Niezapomniane mecze - EURO 204. Dania - Szwecja **10.00** Mundial 2018. - 1/2F. Chorwacja - Anglia **11.00** Mundial 2018. - 1/2F. Chorwacja - Anglia **12.45** Retro TVP Sport LA - MŚ Berlin 2009 **14.40** Strongman - Liga mistrzów **16.30** Gol - magazyn **18.05** Ring TVP Sport **19.05** Studio **19.15** Transmisja wydarzenia **21.50** Studio **22.00** Sportowy Wieczór **22.40** Piłka nożna - Mistrzostwa Europy - Niezapomniane mecze - EURO 204. Holandia - Czechy **0.35** boks **1.25** boks **2.15** Boks - Megafights. Floyd Mayweather Jr. - Shane Mosley **5.12** Zakończenie dnia

EUROSPORT
5.00 Sporty motorowe **8.30** Tenis **11.00** Snooker. MŚ, Sheffield, Wielka Brytania

12.30 Snooker. MŚ, Sheffield, Wielka Brytania **14.00** Kolarstwo. Giro d'Italia 16. etap: Rovetta - Bormio **16.00** Kolarstwo. Wyścig Dookoła Lombardii, Włochy **17.30** Kolarstwo. Mediolan - San Remo, Włochy **19.00** Tenis **22.00** Sporty motorowe **1.30** Snooker. MŚ, Sheffield, Wielka Brytania

POLSAT 2
6.00 Disco Gramy **6.55** Joker **7.45** Joker **8.35** Trudne sprawy **9.30** Drwale i inne opowieści Bieszczadu **9.55** Drwale i inne opowieści Bieszczadu **10.20** Na ratunek 112 **10.50** Sekrety rodziny **11.45** Dlaczego ja? **12.40** Nasz nowy dom **13.30** Świat według Kiepskich **15.00** Trudne sprawy **16.00** Nasz nowy dom **17.00** Sekrety rodziny **18.00** Malanowski i Partnerzy **18.30** Malanowski i Partnerzy **19.00** Gliniarze **20.05** Wydarzenia **20.45** Gość Wydarzeń **21.15** Tylko jeden **22.15** Zdrady **23.10** Maruderzy - film akcji, Kanada, 2016, reż. Steven C. Miller, wyk. Bruce Willis, Christopher Meloni, Dave Bautista, Adrian Grenier **1.20** Kabaretowa Ekstraklasa **1.55** Wydarzenia **2.35** Wystarczy chcieć **3.00** Wystarczy chcieć **3.25** Echo lasu **3.55** Magazyn Atleci **4.25** Magazyn Atleci **4.55** Magazyn Atleci **5.20** SuperLudzie **5.45** Telezakupy

SUPER POLSAT
6.00 SuperLudzie **6.25** Wydarzenia **7.00** Fresh Beat Band. Kapela detektywów **7.30** Bąbelkowy świat gupików **8.00** Rycerka Nella **8.30** Psi patrol **9.00** Wróżkowie chrzestni **9.30** Wróżkowie chrzestni **10.00** Świat według Bundych **10.30** Nasz Nowy Dom **11.30** Na ratunek 112 **12.00** Przyjaciółki **13.00** Przyjaciółki **14.00** Przyjaciółki **15.00** Przyjaciółki **16.00** Kabaret na żywo **18.00** Chirurdzy **19.00** Nasz Nowy Dom **20.00** Gala Babilon MMA **0.00** Tropiciel - film przygodowy **2.00** Salto - film obyczajowy, Polska, 1965, rez. Konwicki Tadeus, wyk. Cybulski Zbigniew, Gustaw Holoubek, Irena Laskowska, Jerzy Block, Łapicki Andrzej, Maklakiewicz Zdzisław Akcja filmu rozgrywa się w prowincjonalnym miasteczku, bardzo podobnym do tego, które Konwicki opisywał w powieści "Sennik współczesny". **4.00** Na ratunek 112

TVP INFO
5.35 Serwis Info, Pogoda, Serwis Sportowy co pół godziny **13.59** Serwis Info **14.29** Serwis Info **14.49** Pogoda **14.59** Serwis Info **15.29** Info Dzień **15.54** Pogoda **15.59** Info Dzień **17.00** Teleexpress **17.15** Teleexpress Extra **17.32** O co chodzi - magazyn publicystyczny **18.00** Panorama **18.20** Panorama opinii - magazyn **18.37** O tym się mówi - magazyn **19.30** Wiadomości **19.58** Gość Wiadomości **20.13** Forum - program publicystyczny **21.00** Kasta - magazyn **21.49** W tyle wizji **22.24** Serwis Info **22.30** W tyle wizji Extra **23.00** INFO Wieczór **23.31** W akcji **23.51** Nie da się ukryć Extra **0.10** Wiadomości **0.43** Gość Wiadomości **0.54** Kasta - magazyn **1.39** Pogoda **1.50** Forum - program publicystyczny **2.50** W tyle wizji **3.25** Serwis Info **3.30** W tyle wizji Extra **4.45** Taśmy bezpieki - Kontrwywiad wojskowy w PRL **5.10** Podróże z historią s.V

TRWAM
14.30 Wakacje z Chopinem **14.45** 100 cudownych miejsc na świecie **14.55** Słowo Życia **15.00** Koronka do Bożego Miłosierdzia **15.20** Mocni w wierze **15.50** Ma się rozumieć **16.00** Informacje dnia **16.10** Siódmy sakrament **16.35** Świat na wyciągnięcie ręki **16.50** 100 cudownych miejsc na świecie **17.00** Galilejczyk - prezentuje Keith Garner **17.30** Okiem kamery **18.00** Anioł Pański **18.05** Informacje dnia **18.15** Westerplatte Młodych **18.55** Przegląd katolickiego tygodnika "Niedziela" **19.00** Warto zauważyć... **19.30** Opowieści Theo **19.45** Modlitwa z telefonicznym udziałem dzieci **20.00** Informacje dnia **20.20** Różaniec **20.50** Myśląc Ojczyzna **21.00** Apel Jasnogórski **21.20** Informacje dnia **21.40** Polski Punkt Widzenia **22.00** Ziemia Obiecana **22.50** Filmowe Życiorysy. Wichura - Zielony Trójkąt **23.55** Kolory Świętości

KULTURA
7.30 Wszystkie stworzenia duże i małe - Dobroczynność zaczyna się w domu sezon III - serial **8.30** Teatr na ten czas - felieton **8.35** Koło pióra - magazyn **9.15** Lista Adriana Messengera - dramat, USA **11.00** Doktor Ewa - Obowiązek lekarza - serial **11.45** Doktor Ewa - Przeoczenie - serial **12.35** Wniebowzięci - film TVP **13.30** Sztuka Chin - film dok. **14.35** Dzika Muzyka - Tańce, hulanki, swawole - magazyn **15.10** Duże zwierzę - film obyczajowy **16.30** Szarada - komedia sensacyjna, USA **18.30** Informacje kulturalne **18.45** Karino - serial **19.40** Pasmo publicystyczne **20.00** Kulturalne 007 - Goldfinger - film sensacyjny **21.55** Gimme Danger - film dok. **23.45** Gomorra s.I - serial **0.40** Informacje kulturalne **0.50** Matnia - dramat, Wielka Brytania **2.35** Legendy Rocka - Joni Mitchell, Talking Heads

SOBOTA, 27 CZERWCA

TVP 1
5.25 **Sprawa dla reportera**
6.20 **Rok w ogrodzie**
6.45 **Rok w ogrodzie Extra -** magazyn
7.00 **Transmisja Mszy Świętej**
7.40 **Japonia - Inspirujące krajobrazy. Dolina Kurokawa -** film dok.
8.00 **Pełnosprawni (359) -** magazyn
8.25 **wojsko - polskie.pl (107) -** reportaż
8.55 **Studio Raban**
9.20 **Rodzinny ekspres -** magazyn
9.55 **Mściciel z Laramie -** western, USA, reż. Anthony Mann, wyk. James Stewart, Arthur Kennedy, Donald Crisp, Cathy O'Donnell
11.45 **Fascynujący Świat - Najdziwniejsza pogoda we wszechświecie**
12.50 **Przyrodnik na tropie (1) - Bielik**
13.30 **Okrasa łamie przepisy -** magazyn
13.55 **Z pamięci - Marek Hłasko**
14.05 **Pensjonat nad rozlewiskiem (3) -** serial
15.05 **Ojciec Mateusz s.XV (192) - Matczyne serce -** serial
16.05 **Postaw na milion -** teleturniej
17.00 **Teleexpress, Pogoda**
17.30 **Blondynka s.VII (84) - Miłość mi wszystko wybaczy -** serial
18.30 **Jaka to melodia?**
19.25 **Sport, Wiadomości, Pogoda**
20.14 **Alarm! -** magazyn
20.35 **Cena wolności (15) -** serial
21.40 **Hit na sobotę - Saga Wikingów -** film akcji, Szwajcaria, Niemcy, Republika Południowej Afryki, reż. Claudio Fah, wyk. Tom Hopper, Ryan Kwanten, Ken Duken, Charlie Murphy HIT
23.30 **G. I. Jane -** film fabularny, USA, reż. Ridley Scott, wyk. Demi Moore, Vigo Mortensen, Anne Bancroft
1.40 **Błękitna głębia -** thriller, USA, reż. John Stockwell, wyk. Jessica Alba, Paul Walker, Scott Caan
3.40 **Jaka to melodia?**
4.30 **Z pamięci - Marek Hłasko**
4.35 **Zakończenie dnia**

TVP 2
5.40 **Cafe piosenka -** talk - show
6.10 **Doktor z alpejskiej wioski - nowy rozdział (40) - Odnaleźć spokój -** serial
6.55 **Spiszmy się jak na rolników przystało**
7.05 **M jak miłość (1504) -** serial
8.00 **Pytanie na śniadanie**
11.35 **Ostoja (10) -** magazyn
12.10 **Program rozrywkowy**
13.30 **Va Banque (29) -** teleturniej
14.00 **Familiada -** teleturniej
14.35 **Koło fortuny -** teleturniej
15.15 **Szansa na sukces. Opole 2020 -** widowisko muzyczne
16.20 **Rodzinka.pl (277) - Głowa rodziny -** serial
16.55 **Kabaretowe Lato Dwójki -** program rozrywkowy
17.45 **Kaleka Ewangelia czyli mechanizmy serca**
18.00 **Panorama**
18.30 **Pogoda**
18.40 **Na dobre i na złe (760) - Bliscy nieznajomi -** serial
19.35 **Lajk!**
20.05 **Program rozrywkowy**
21.25 **Transcendencja -** film science fiction, Wielka Brytania, USA, reż. Wally Pfister, wyk. Johnny Depp, Rebecca Hall, Morgan Freeman, Paul Bettany, Cillian Murphy HIT
23.35 **Wyspa strachu -** thriller, USA, reż. David Twohy, wyk. Milla Jovovich, Timothy Olyphant, Steve Zahn
1.20 **Pracownik miesiąca -** komedia, USA, reż. Greg Coolidge, wyk. Dane Cook, Jessica Simpson, Dax Shepard, Andy Dick
3.15 **Julie i Julia -** film obyczajowy, USA, reż. Nora Ephron, wyk. Meryl Streep, Amy Adams, Stanley Tucci, Chris Messina, Brian Avers, Dave Annable
5.15 **Zakończenie dnia**

POLSAT
6.00 **Nowy dzień z Polsat News**
8.40 **Scooby Doo: Na Wyspie Zombie -** film anim.
10.05 **Ewa gotuje**
10.35 **Nasz nowy dom**
11.40 **Inna kobieta -** komedia obyczajowa, USA, 2014, reż. Nick Cassavetes, wyk. Cameron Diaz, Leslie Mann, Nikolaj Coster - Waldau
13.50 **Daredevil -** film fantasy, USA, 2003, reż. Mark Steven Johnson, wyk. Ben Affleck, Jennifer Garner, Jon Favreau, Colin Farrell
15.55 **XXI Mazurska Noc Kabretowa 2019**
17.50 **Chłopaki do wzięcia**
18.50 **Wydarzenia, Sport, Pogoda**
19.30 **Gość Wydarzeń**
20.05 **Ratatuj -** film animowany

22.35 **Indiana Jones i Królestwo Kryształowej Czaszki -** film przygodowy, USA, 2008, reż. Steven Spielberg, wyk. Harrison Ford, Cate Blanchett, Karen Allen - Indiana i jego towarzysz Mac właśnie wymknęli się z rąk sowieckich agentów i wracają do domu. Wkrótce potem Indiana Jones dowiaduje się od dziekana swojej macierzystej uczelni - Marshall College - i bliskiego przyjaciela, że jego ostatnie wyczyny nie spodobały się przedstawicielom rządu... HIT
1.05 **Wróg u bram -** dramat wojenny, USA, Wielka Brytania, Niemcy, Irlandia, 2001, reż. Jean - Jacques Annaud, wyk. Jude Law, Ed Harris, Bob Hoskins, Rachel Weisz
3.40 **Tajemnice losu**

TVN
4.50 **Mango - Telezakupy**
7.00 **Wstajesz i wiesz -** informacje
9.00 **Dzień Dobry Wakacje**
11.30 **MasterChef Junior**
13.00 **Ameryka Express**
14.35 **Odkryj niezwykłą Japonię**
16.00 **Kuchenne rewolucje -** program kulinarno - rozrywkowy
17.00 **Domowe rewolucje**
18.00 **Weekendowa metamorfoza**
19.00 **Fakty,**
19.20 **Uwaga! koronawirus**
19.30 **Sport**
19.40 **Pogoda**
19.45 **Uwaga! -** program interwencyjny

20.00 **Bardzo Dziki Zachód -** western, USA 1999, reż. Barry Sonnenfeld, wyk. Will Smith, Kevin Kline, Kenneth Branagh, Salma Hayek, M. Emmet Walsh, Ted Levine HIT
22.10 **Pitch Perfect -** komedia, USA 2012, reż. Jason Moore, wyk. Jason Moore, Anna Kendrick, Skylar Astin, Ben Platt, Rebel Wilson, Adam DeVine, Brittany Snow
0.30 **Ptaszek na uwięzi -** film sensacyjny, USA 1990, reż. John Badham, wyk. Mel Gibson, Goldie Hawn, David Carradine, Bill Duke, Stephen Tobolowsky, Joan Severance
2.50 **Uwaga! -** program interwencyjny
3.10 **NOC Magii**

TTV
5.20 **Patent na kasę**
6.10 **Express**
6.30 **DeFacto**
7.25 **Dżentelmeni i wieśniacy**
8.25 **Vlogbox. W necie**
9.00 **Gogglebox. Przed telewizorem**
10.00 **Człowiek kontra jedzenie -** serial
10.30 **DeFacto**
10.55 **Kto to kupi?**
11.35 **Królowe życia -** serial
12.15 **Królowe życia -** serial
13.00 **Najgorsze tatuaże Ameryki**
14.00 **Kanapowcy**
14.55 **Ciężarówką przez Stany -** program rozrywkowy
15.45 **Express, Pogoda**
16.00 **Ostre cięcie**
16.40 **Gogglebox. Przed telewizorem**
17.45 **Express, Pogoda**
18.05 **Ekstremalne kampery -** serial
19.00 **Usterka**
19.45 **Express, Pogoda**
20.00 **Orzeł czy Reszka. Podróże dla oszczędnych**
20.45 **Patent na...**
21.15 **Królowe życia -** serial
22.35 **Królowe życia -** serial
23.10 **Gogglebox. Przed telewizorem**
0.50 **Ostre cięcie**
1.30 **Damy i wieśniaczki. Ukraina i Polska**
2.25 **Oszuści -** serial
3.10 **Klub drugich żon**
3.55 **Testerzy extra**
4.20 **Testerzy extra**

TVN 7
5.00 **Ukryta prawda**
6.00 **Mango - Telezakupy**
8.00 **Ukryta prawda**
11.00 **Przyjaciele -** serial
11.55 **ParaNorman -** film przygodowy
13.45 **Dziewczyny z drużyny IV -** komedia, USA 2007, reż. Steve Rash, wyk. Ashley Benson, Cassie Scerbo, Noel Areizaga, Jennifer Tisdale
15.40 **Stowarzyszenie Wędrujących Dżinsów -** komedia, USA 2005, reż. Ken Kwapis, wyk. Amber Tamblyn, Alexis Bledel, America Ferrera, Blake Lively, Jenna Boyd
18.05 **Rewolwer i melonik -** film sensacyjny, USA 1998, reż. Jeremiah S. Chechik, wyk. Jeremiah Chechik, Ralph Fiennes, Uma Thurman, Sean Connery, Jim Broadbent
20.00 **Gruby i chudszy II: Rodzina Klumpów -** komedia, USA 2000, reż. Peter Segal, wyk. Eddie Murphy, Janet Jackson, Larry Miller, John Ales, Richard Gant HIT
22.20 **Sekrety i grzeszki -** komedia, USA 2011, reż. Ron Howard, wyk. Vince Vaughn, Kevin James, Jennifer Connelly, Winona Ryder, Channing Tatum, Queen Latifah, Amy Morton
0.40 **Zombikalipsa -** horror, USA 2014, reż. Turner Clay, wyk. Justin Ray, Jerod Meagher, Stefanie Estes, Ron Hanks, Michael Taber
2.15 **Druga strona medalu -** talk show

PULS
6.00 **Na wariackich papierach -** serial
7.00 **Taki jest świat**
7.55 **Rycerze z Szanghaju -** komedia przygodowa, USA, Hongkong 2003, reż. David Dobkin, wyk. Jackie Chan, Owen Wilson, Aaron Taylor - Johnson, Tom Fisher
10.10 **Lombard: Życie pod zastaw -** serial
13.05 **Lombard: Życie pod zastaw -** serial
17.00 **Lombard: Życie pod zastaw -** serial
20.00 **Liberator -** film sensacyjny, USA 1992, reż. Andrew Davis, wyk. Erika Eleniak, Gary Busey, Steven Seagal, Tommy Lee Jones HIT
22.00 **Zabójcza przesyłka -** thriller, Wielka Brytania 2019, reż. Zackary Adler, wyk. Alicia Agneson, Amit Shah, Craig Conway, Dermot Mulroney, Gary Oldman, Greg Orvis, Olga Kurylenko, William Moseley
0.00 **Akt odwagi -** film wojenny, USA 2012, reż. Mike McCoy, Scott Waugh, wyk. Ajay, Rorke Denver, Sonny, Weimy
2.00 **Na wariackich papierach -** serial
2.50 **Taki jest świat**
3.30 **Menu na miarę**
3.50 **Z archiwum policji**
4.20 **Menu na miarę**
4.35 **Z archiwum policji**

STOPKLATKA
6.00 Klara i wszystko jasne - serial **8.00** Komisarz Rex - serial **10.45** Stawka większa niż życie cz. 9 - 10 - serial **13.00** Ogniem i mieczem - film historyczny **16.30** I tak, i nie - komedia **18.05** Dzika lokatorka - komedia romantyczna **20.00** Pitbull - dramat sensacyjny **21.55** Planeta małp - film przygodowy **0.05** Ślady zbrodni - thriller kryminalny **1.50** Drogówka - dramat kryminalny **3.55** Trędowata - melodramat **5.45** Kradzież - etiuda

TV 4
6.00 Przygody Kota w butach **6.35** Pan Peabody i Sherman Show **7.05** 101 dalmatyńczyków **9.20** Galileo **11.20** Policjantki i Policjanci **13.25** Zaginione cesarstwo: Król małp, cz. 2 - film przygodowy **15.00** STOP Drogówka **16.00** Policjantki i Policjanci **19.00** Galileo **20.00** Sprawiedliwi - Wydział Kryminalny **23.00** Bez litości 3 - horror, USA **0.55** Najdziwniejsze zwierzęta świata: Mieszkańcy lądu **1.55** Zagadkowe zgony

TV6
6.00 TOP 10 Lista Przebojów **7.00** Nasza klasa **8.30** Miłość na zakręcie **10.00** Małe dzikusy - film przygodowy **12.00** Wyprawa do tajemniczej doliny - film familijny **14.00** Columbo **16.05** Detektyw Monk **17.55** Wymarzony luzer - komedia **20.00** Galileo **21.00** CSI: Kryminalne zagadki Nowego Jorku **22.55** Ogień zwalczaj ogniem - dramat sensacyjny, USA **0.55** Gwiazdy Kabaretu **1.55** Włatcy móch **2.25** SuperLudzie Extra **2.40** TOP 10 Lista

TVP SPORT
6.00 Sportowy Wieczór **6.40** RETRO TVP SPORT - piłka nożna, MŚ 1974 - Polska - Brazylia **8.35** IO Rio 2016 - Piłka ręczna mężczyz Polska - Chorwacja **10.15** IO Rio 2016 - Pływanie **11.30** Stan futbolu **12.30** Lekkoatletyka - ME Berlin - podsumowanie **14.40** WSM - World's Strongest Man (4) **15.10** RING z dystansem (16) **15.45** Boks - Gala Suzuki Boxing Night w Kielcach **17.50** MARZENIA - MŚ FIFA Rosja 2018 - film dok. **19.15** Piłka nożna - Mistrzostwa Europy - Niezapomniane mecze - EURO 204. 1 finału. Portugalia - Anglia **20.10** Piłka nożna - Mistrzostwa Europy - Niezapomniane mecze - EURO 204. 1 finału. Portugalia - Anglia **21.10** Piłka nożna - Mistrzostwa Europy - Niezapomniane mecze - EURO 204. 1 finału. Portugalia - Anglia **22.00** Sportowy Wieczór **22.35** Boks - Gala Suzuki Boxing Night w Kielcach

EUROSPORT
5.00 Formuła E **7.00** Formuła E. FIA Championship **8.00** Sporty Motorowe **8.30** Tenis **11.00** Tenis **11.30** Snooker. MŚ, Sheffield, Wielka Brytania Finał **12.30** Snooker. MŚ, Sheffield, Wielka Brytania Finał **13.00** Snooker. MŚ, Sheffield, Wielka Brytania Finał **14.00** Kolarstwo. Tour de France 1. etap **15.00** Kolarstwo. Tour de France 2. etap **16.00** Kolarstwo. Tour de France 3. etap **17.15** Tenis. Mecze pokazowe, Ultimate Tennis Showdown **18.15** Tenis. Mecze pokazowe, Ultimate Tennis Showdown **19.30** Tenis **21.00** Tenis **22.00** Formuła E. FIA Championship **23.30** Formuła E. FIA Championship **0.00** Formuła E. FIA Championship **0.30** Formuła E. FIA Championship **1.00** Formuła E. FIA Championship **1.30** Snooker. MŚ, Sheffield, Wielka Brytania Finał **3.00** Snooker. MŚ, Sheffield, Wielka Brytania Finał

POLSAT 2
6.00 Disco Gramy **6.55** Awantura o kasę **7.45** Awantura o kasę **8.35** Nasz nowy dom **9.30** Trudne sprawy **10.20** Dlaczego ja? **11.15** Dlaczego ja? **12.10** Dlaczego ja? **13.05** Dlaczego ja? **14.00** Przyjaciółki **15.00** Nasz nowy dom **16.00** Cztery wesela **17.00** W rytmie serca **18.00** Zawsze warto **19.00** Malanowski i Partnerzy **19.30** Malanowski i Partnerzy **20.05** Wydarzenia **20.45** Gość Wydarzeń **21.15** Maruderzy - film akcji, Kanada, 2016, reż. Steven C. Miller, wyk. Bruce Willis, Christopher Meloni, Dave Bautista, Adrian Grenier **23.25** Sprawiedliwość ulicy - film sensacyjny, USA, 2007, reż. Don E. FauntLeRoy, wyk. Steven Seagal, Danny Trejo, Eddie Griffin, Carmen Serano **1.20** Kabaretowa Ekstraklasa **1.55** Wydarzenia **2.35** #JesteśmyDlaDzieci **3.00** Echo lasu **3.30** Echo lasu **4.00** W bliskim planie **4.40** W bliskim planie

SUPER POLSAT
6.00 SuperLudzie **6.25** Wydarzenia **7.00** Bąbelkowy świat gupików **8.00** Rycerka Nella **8.30** Psi patrol **9.00** Psi patrol **9.30** Wróżkowie chrzestni **10.00** Świat według Bundych **10.30** Świat według Bundych **11.00** Świat według Bundych **11.30** Świat według Bundych **12.00** Świat według Bundych **12.30** Nasz nowy dom **13.30** SuperLudzie **14.30** Ewa chce spać - komedia **16.30** Dzwonnik z Notre Dame II - film anim. **17.45** Prezent Nocnej Furii - film anim. **18.20** Listonosz Pat i wielki świat - film anim. **20.00** Tropiciel - film przygodowy, USA, 2007, reż. Marcus Nispel, wyk. Karl Urban, Russell Means, Moon Bloodgood, Jay Tavare **21.55** Świat według Kiepskich **22.30** Świat według Kiepskich **23.00** Ramona i Beezus - komedia familijna **1.05** Polsat SuperHit Festiwal 2019 **3.30** Na ratunek 112 **4.30** Na ratunek 112

TVP INFO
5.55 Serwis Info, Pogoda, Serwis Sportowy co pół godziny **13.59** Serwis Info weekend **14.22** Pogoda **14.29** Serwis Info weekend **14.53** Pogoda **15.00** Debata TVP INFO - program publicystyczny **15.29** Info Dzień **15.54** Pogoda **15.59** Info Dzień **17.00** Teleexpress **17.15** Teleexpress Extra **17.32** Studio Wschód - magazyn **18.00** Panorama **18.24** Serwis Info weekend **18.30** Kobiecym okiem - magazyn **18.52** Serwis Info weekend **19.30** Wiadomości **20.03** Gość Wiadomości **20.15** Minęła 20ta **21.00** Serwis Info weekend **21.30** Serwis Info weekend **21.50** Studio Polska - magazyn **23.30** INFO Wieczór **0.00** Wiadomości **0.33** Gość Wiadomości **0.55** Salon dziennikarski - program publicystyczny **1.50** Minęła 20ta **3.42** Kobiecym okiem - magazyn **4.29** Anatomia startupu - film dok. **5.28** Głębia ostrości

TRWAM
1.00 Kropelka radości **12.00** Anioł Pański **12.03** Informacje dnia **12.20** Warto zauważyć... **12.50** Porady Medyczne Bonifratrów **13.20** Ocalić od zapomnienia **13.30** Msza Święta **14.25** Przegląd Katolickiego Tygodnika "Niedziela" **14.30** Przedstawienie musi trwać **15.30** Wierzę w Boga **16.00** Informacje dnia **16.10** Historia PL **17.00** Z Parlamentu Europejskiego **17.30** Okiem kamery **18.00** Anioł Pański **18.05** Informacje dnia **18.15** Rozmowy niedokończone **19.25** Święty na każdy dzień **19.30** Katecheza ks. bp. Antoniego Długosza **19.45** Modlitwa z telefonicznym udziałem dzieci **20.00** Informacje dnia **20.20** Różaniec **20.50** Myśląc Ojczyzna **21.00** Apel Jasnogórski **21.20** Informacje dnia **21.40** Polski Punkt Widzenia **22.00** Mojżesz - 10 przykazań **23.00** Ludwig Maria Grignion de Montfort **23.50** 100 cudownych miejsc na świecie

KULTURA
7.30 Przygody pana Michała - serial **8.35** Informacje kulturalne **8.45** Zakochaj się w Polsce - magazyn **9.15** Hollywood in Vienna - A tribute to Alexandre Desplat **10.55** Słownik filozoficzny Bronisława Wildsteina **11.05** Niknące światło - film dok. **12.40** Jańcio Wodnik - film obyczajowy **14.25** Koło pióra **14.40** Kratka - film TVP **15.40** Lekkość bytu - Janusz Prusinowski - talk - show **16.00** Retro kino - Bullitt - film kryminalny **18.10** Co dalej? **18.40** Sami Yaffa na tropie dźwięków - Jamajka **19.35** Z przytupem - Polka galopka - widowisko kameralne **20.00** Mój tydzień z Marilyn - film obyczajowy **21.50** Beth Ditto live at L'Aeronef Lille - koncert **23.10** Słownik filozoficzny Bronisława Wildsteina - felieton **23.15** Mocne Kino - Millenium. Mężczyźni, którzy nienawidzą kobiet - dramat, Norwegia, Dania **1.45** Polowanie na króliki - dramat

TVP 1

5.15 Klan (3624 - 3625) - telenowela
6.05 Słownik polsko@polski
6.35 wojsko - polskie.pl (107) - reportaż
7.00 Transmisja Mszy Świętej
8.00 Tydzień
8.30 Zakochaj się w Polsce (139) Bielsk Podlaski - magazyn
9.00 Ziarno - Motyle w brzuchu
9.30 Sekundy, które zmieniły życie
9.55 Syzyfowe prace (3) - 1885 - 1889 - serial
10.55 Transmisja Mszy Świętej
11.55 Między ziemią a niebem
12.00 Anioł Pański
12.15 Między ziemią a niebem
12.50 Wadowickie spotkania ze Świętym Janem Pawłem II - Halina Frąckowiak - cykl dok.
13.15 Superwiewiórki - film dok.
14.15 Z pamięci - Karol Estreicher
14.25 Weterynarze z sercem
15.05 Komisarz Alex s.XIII (153) - Bardzo długi dzień - serial
16.05 Postaw na milion - teleturniej
17.00 Teleexpress, Pogoda
17.30 Blondynka s.VII (85) - Casting na rycerza - serial
18.30 Jaka to melodia?
19.25 Sport, Wiadomości, Pogoda
20.10 Anna Karenina (7) - serial
20.55 Wieczór wyborczy
21.35 Anna Karenina (8) - serial
22.35 Zakochana Jedynka - Miłość w Indiach - komedia romantyczna, Francja, reż. Arnauld Mercadier, wyk. Lucie Lucas, Rayane Bensetti, Cecile Rebboah, Xavier Robic HIT
0.20 Saga Wikingów - film akcji, Szwajcaria, Niemcy, Republika Południowej Afryki, reż. Claudio Fah, wyk. Tom Hopper, Ryan Kwanten, Ken Duken, Charlie Murphy
2.05 G. I. Jane - film fabularny, USA, reż. Ridley Scott, wyk. Demi Moore, Vigo Mortensen, Anne Bancroft
4.20 Program rozrywkowy
4.45 Z pamięci - Karol Estreicher
4.50 Zakończenie dnia

TVP 2

5.30 To je Borowicz. Podróże ze smakiem - magazyn kulinarny
5.55 Słowo na niedzielę
6.05 Doktor z alpejskiej wioski - nowy rozdział (41) - Świeży powiew energii - serial
6.55 Spiszmy się jak na rolników przystało
7.05 M jak miłość (1505) - serial
8.00 Pytanie na śniadanie
11.15 Gwiazdy w południe - Kowboje - western, USA, reż. Mark Rydell, wyk. Roscoe Lee Browne, Bruce Dern, John Wayne
13.25 Va Banque (30) - teleturniej
14.00 Familiada - teleturniej
14.35 Koło fortuny - teleturniej
15.15 Szansa na sukces. Opole 2020
16.20 Będzie dobrze, kochanie (19 - 20) -serial
16.55 Zmiennicy (7) - Warszawski łącznik - serial
18.00 Panorama, Pogoda
18.35 Na dobre i na złe (761) - Lustrzane odbicie - serial
19.30 Na sygnale (260) - Poryw serca - serial
20.05 Lato, muzyka, zabawa. Wakacyjna Trasa Dwójki
22.35 Kino bez granic - Pokuta - dramat obyczajowy, Francja, Wielka Brytania, reż. Joe Wright, wyk. Keira Knightley, James McAvoy, Romola Garai, Saoirse Ronan HIT
0.45 Między piekłem a niebem - dramat,USA, reż. Vincent Ward, wyk. Robin Williams, Annabella Sciorra, Cuba Jr. Gooding, Max Von Sydow
2.45 Kawalerskie życie na obczyźnie - film obyczajowy, reż. Andrzej Barański, wyk. Marek Bukowski, Bożena Dykiel, Magdalena Wójcik, Artur Barciś, Jan Frycz, Marek Walczewski, Ewa Buczko, Cynthia Kaszyńska
4.35 Zakończenie dnia

POLSAT

6.00 Nowy dzień z Polsat News
7.00 Doktor Dolittle i pies prezydenta - film familijny, USA, Kanada, 2008, reż. Craig Shapiro, wyk. Kyla Pratt, Peter Coyote, Malcolm Stewart, Niall Matter
8.50 Tarzan. Król dżungli - film anim.
10.45 Ratatuj - film anim.
12.55 Indiana Jones i Królestwo Kryształowej Czaszki - film przygodowy
15.30 U Pana Boga w ogródku - komedia obyczajowa, Polska, 2007, reż. Jacek Bromski, wyk. Wojciech Solarz, Emilian Kamiński, Andrzej Zaborski, Krzysztof Dzierma
17.50 Nasz nowy dom
18.50 Wydarzenia, Sport, Pogoda
19.30 Państwo w Państwie

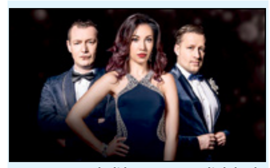

20.00 10 w skali humoru - czyli dekada Kabaretu Nowaki
22.40 48 godzin - komedia sensacyjna, USA, 1982, reż. Walter Hill, wyk. Eddie Murphy, Nick Nolte, Annette O'Toole, Frank McRae HIT
- Jack Cates jest jedynym policjantem, który ocalał ze strzelaniny z poszukiwanym mordercą. Cates ma 48 godzin, żeby złapać przestępcę. Do pomocy "wypożycza" z więzienia Reggie Hammonda, czarnoskórego złodzieja, który ukradł mordercy pieniądze i teraz obawia się o swoje życie, ma zatem solidną motywację, żeby pomóc policji.
0.45 Logan - film sci - fi, USA, Kanada, 2017, reż. James Mangold, wyk. Hugh Jackman, Patrick Stewart, Dafne Keen, Boyd Holbrook
3.35 Tajemnice losu

TVN

4.50 Mango - Telezakupy
7.00 Wstajesz i wiesz - informacje
9.00 Dzień Dobry Wakacje
11.30 Weekendowa metamorfoza
12.30 Co za tydzień - magazyn
13.00 Uwolnić orkę III: Na ratunek - film przygodowy, USA 1997, reż. Sam Pillsbury, wyk. Jason James Richter, August Schellenberg, Annie Corley, Vincent Berry, Patrick Kilpatrick
14.50 Johnny English Reaktywacja - komedia, USA, Wielka Brytania, Francja 2011, reż. Oliver Parker, wyk. Rowan Atkinson, Gillian Anderson, Rosamund Pike, Daniel Kaluuya, Richard Schiff
16.55 Happy Feet: Tupot małych stóp II - komedia, USA 2011, reż. George Miller, Gary Eck, David Peers, wyk. Robin Williams, Elijah Wood, Sofia Vergara
19.00 Fakty, Sport, Pogoda
19.20 Uwaga! koronawirus
19.45 Uwaga! - program interwencyjny

20.00 Mroczny Rycerz powstaje - film przygodowy, USA, Wielka Brytania 2012, reż. Christopher Nolan, wyk. Christian Bale, Tom Hardy, Marion Cotillard, Anne Hathaway, Joseph Gordon - Levitt, Michael Caine, Gary Oldman, Morgan Freeman, Matthew Modine HIT
23.20 Pitch Black - film S - F, USA, Australia 2000, reż. David Twohy, wyk. Vin Diesel, Radha Mitchell, Cole Hauser, Keith David, Lewis Fitz - Gerald
1.35 Ameryka Express

TTV

5.10 Odlotowy ogród
5.35 Oszuści - serial
6.25 Express - informacje
6.45 DeFacto
7.40 Gogglebox. Przed telewizorem
8.10 Ekstremalne kampery - serial
9.05 Ciężarówką przez Stany
9.50 Usterka
10.20 Zagrożenie pod stopami
11.20 Królowe życia - serial
12.05 Damy i wieśniaczki. Ukraina i Polska
13.05 Ostre cięcie
13.50 Vlogbox. W necie
14.30 Kto to kupi?
15.10 Gogglebox. Przed telewizorem
15.45 Express, Pogoda
16.00 Gogglebox. Przed telewizorem
17.00 Kossakowski. Wtajemniczenie
17.45 Express, Pogoda
18.00 Królowe życia - serial
18.40 Królowe życia - serial
19.25 Patent na kasę - Flesz
19.45 Express, Pogoda
20.00 Orzeł czy Reszka
21.05 Kanapowcy
22.00 Kossakowski. Wtajemniczenie
22.40 Królowe życia - serial
23.25 Damy i wieśniaczki. Ukraina
0.30 Niezwykłe hotele bez tajemnic - serial
1.45 Detektywi. Na zlecenie
2.20 Detektywi. Na zlecenie
2.55 Detektywi. Na zlecenie
3.30 Ostatnia szansa

NIEDZIELA, 28 CZERWCA

TVN 7

5.00 Ukryta prawda
6.00 Mango - Telezakupy
8.05 Ukryta prawda
11.05 Przyjaciele - serial
12.10 Ukryta prawda
13.10 Ślub od pierwszego wejrzenia
15.15 Dziewczyny z drużyny V: Walcz do końca - komedia, USA 2009, reż. Bille Woodruff, wyk. Christina Milian, Vanessa Born, Cody Longo, Gabrielle Dennis, Rachele Smith
17.30 Stowarzyszenie Wędrujących Dżinsów II - komedia, USA 2008, reż. Sanaa Hamri, wyk. Alexis Bledel, America Ferrera, Blake Lively, Amber Tamblyn, Rachel Nichols, Rachel Ticotin, Leonardo Nam
20.00 Matrix Rewolucje - film S - F, USA 2003, reż. Lana Wachowski, Andy Wachowski, wyk. Keanu Reeves, Carrie - Anne Moss, Laurence Fishburne, Hugo Weaving, Jada Pinkett Smith, Harold Perrineau Jr, Nathaniel Lees, Clayton Watson, Mary Alice, Monica Bellucci HIT
22.45 Dziewczyna w czerwonej pelerynie - film przygodowy, USA, Kanada 2011, reż. Catherine Hardwicke, wyk. Amanda Seyfried, Gary Oldman, Billy Burke, Shiloh Fernandez, Max Irons, Virginia Madsen
0.50 Duchy Alaski
1.50 Druga strona medalu - talk show
2.40 NOC Magii

PULS

5.30 Tajemnice medyczne - serial
7.15 Lombard: Życie pod zastaw - serial
9.10 Gamoń - komedia, Francja 1965, reż. Gérard Oury, wyk. Alida Chelli, Beba Lončar, Bourvil, Louis de Funes
11.20 Dziewczyny z wyższych sfer - komedia, USA 2003
13.25 Najpiękniejsze baśnie braci Grimm: Roszpunka - baśń
14.40 Najpiękniejsze baśnie braci Grimm: Gęsiareczka - baśń
15.50 Wyścig szczurów - komedia, USA, Kanada 2001, reż. Jerry Zucker, wyk. Amy Smart, Breckin Meyer, Lanai Chapman, Rowan Atkinson, Vince Vieluf, Wayne Knight, John Cleese, Cuba Gooding Jr, Whoopi Goldberg
18.00 Dirty Dancing - melodramat, USA 1987, reż. Emile Ardolino, wyk. Cynthia Rhodes, Jennifer Grey, Jerry Orbach, Patrick Swayze
20.00 Con Air: Lot skazańców - film sensacyjny, USA 1997, reż. Simon West, wyk. Nicolas Cage, John Cusack, John Malkovich HIT
22.10 Air Force One - film sensacyjny, USA, Niemcy 1997, reż. Wolfgang Petersen, wyk. Harrison Ford, Paul Guilfoyle, Wendy Crewson
0.50 Czas zemsty - thriller, USA 2013
2.50 Na wariackich papierach - serial
3.35 Taki jest świat
4.20 Menu na miarę
4.35 Z archiwum policji

STOPKLATKA

6.00 Klara i wszystko jasne - serial **8.00** Komisarz Rex - serial **11.05** Przygody Merlina - Excalibur - serial **14.05** Dirty Dancing 2 - melodramat **15.50** Planeta małp - film przygodowy **18.15** Poirot: Wigilia Wszystkich Świętych - film kryminalny **20.00** Listy do Julii - komediodramat **22.00** Wesele - dramat **23.55** Sługi boże - thriller **2.00** Dzieje grzechu - melodramat **4.30** Wewnątrz ścigam się - etiuda **4.55** TV Okazje

TV 4

6.00 Pan Peabody i Sherman Show **7.05** 101 dalmatyńczyków **7.35** 101 dalmatyńczyków **8.55** W 80 dni dookoła świata - film przygodowy **11.20** Galileo **13.20** Gwiazdy Kabaretu **15.25** Ślub last minute - melodramat **17.20** Smak miłości - komedia romantyczna **19.00** Galileo **20.00** Krwawy sport - film sensacyjny **21.55** Bitwa o Sewastopol - film wojenny **0.25** Kobiety i mafia **1.25** Kobiety i mafia **2.25** Disco Polo Life **3.25** TOP 10 Lista

TV6

6.00 TOP 10 Lista Przebojów **7.00** Detektyw Monk **9.00** Galileo **11.00** Wymarzony luzer - komedia **13.00** Columbo **15.00** Policjantki i Policjanci **20.00** Galileo **21.00** CSI: Kryminalne zagadki Nowego Jorku **22.55** Wieczny student 2 - komedia, USA, 2006, reż. Mort Nathan, wyk. Kal Penn, Lauren Cohan, Daniel Percival, Glen Barry **0.55** Gwiazdy Kabaretu **1.55** Włatcy móch **2.25** SuperLudzie Extra **2.40** TOP 10 Lista Przebojów

TVP SPORT

6.00 Sportowy Wieczór **6.35** RETRO TVP SPORT - piłka nożna, MŚ 1982 - Polska - Francja **8.35** IO Rio 2016 - Piłka ręczna mężczyzn. Polska - Dania **10.15** IO Rio 2016 - Kolarstwo MTB - cross kobiet **11.05** Boks - Gala MB Boxing Night 7 w Arłamowie **13.00** Żużel - Ekstraliga 209. Polonia Bydgoszcz - Unibax Toruń **13.10** Żużel - Ekstraliga 209. Polonia Bydgoszcz - Unibax Toruń **15.15** RING z dystansem (17) - magazyn **15.45** Wyścigi konne - Służewiec 2020 - relacja **17.00** Piłka nożna - PKO Ekstraklasa. 33.kolejka. **17.20** Piłka nożna - PKO Ekstraklasa. 33.kolejka. - **19.55** Piłka nożna - ME - Niezapomniane mecze - EURO 2004. 1 F. Portugalia - Holandia **22.00** Sportowy Wieczór **22.40** Boks - Gala MB Boxing Night 7 w Arłamowie **0.35** Piłka nożna - PKO Ekstraklasa. 33.kolejka. **0.50** Piłka nożna - PKO Ekstraklasa. 33.kolejka.

EUROSPORT

5.00 Formuła E. FIA Championship **6.00** Formuła E. FIA Championship **6.30** Formuła E. FIA Championship **7.00** Formuła E. FIA Championship **7.30** Wyścigi samochodowe **8.30** Tenis. Mecze pokazowe, Ultimate Tennis Showdown **9.30** Tenis. Mecze pokazowe, Ultimate Tennis Showdown **10.30** Tenis. Mecze pokazowe, Ultimate Tennis Showdown **11.30** Snooker. MŚ, Sheffield, Wielka Brytania Finał **14.00** Kolarstwo. Tour de France 4. etap **15.00** Kolarstwo. Tour de France 5. etap **16.30** Kolarstwo. Tour de France 6. etap **17.15** Tenis. Mecze pokazowe, Ultimate Tennis Showdown **18.15** Tenis. Mecze pokazowe, Ultimate Tennis Showdown **19.30** Tenis **22.00** Wyścigi samochodowe **23.00** Wyścigi samochodowe. Salzburg, Austria **0.00** Wyścigi samochodowe **1.00** Wyścigi samochodowe **1.30** Snooker. MŚ, Sheffield

POLSAT 2

6.00 Disco Gramy **6.55** Awantura o kasę **7.45** Awantura o kasę **8.35** Nasz nowy dom **9.25** Dlaczego ja? **10.20** Trudne sprawy **13.05** Trudne sprawy **14.00** Przyjaciółki **15.00** Nasz nowy dom **16.05** Kabaret na żywo **17.50** Kabaretowa Ekstraklasa **18.10** Cztery wesela **19.00** Malanowski i Partnerzy **19.30** Malanowski i Partnerzy **20.05** Wydarzenia **21.00** Sprawiedliwość ulicy - film sensacyjny, USA, 2007, reż. Don E. FauntLeRoy, wyk. Steven Seagal, Danny Trejo, Eddie Griffin, Carmen Serano **22.55** Tylko jeden **23.55** Zdrady **0.55** Kabaretowa Ekstraklasa **1.55** Wydarzenia **2.35** #JesteśmyDlaDzieci **3.00** #JesteśmyDlaDzieci **3.25** Oblicza Ameryki **3.50** Santo Subito - Cantobiografia Jana Pawła II. Koncert Wielkanocny Piotra Rubika **4.55** Drwale i inne opowieści Bieszczadu **5.20** Ciemna strona miasta **5.45** Telezakupy TV Okazje

SUPER POLSAT

6.00 SuperLudzie **6.25** Wydarzenia **7.00** Bąbelkowy świat gupików **7.30** Bąbelkowy świat gupików **8.00** Rycerka Nella **8.30** Psi patrol **9.00** Psi patrol **9.30** Wróżkowie chrzestni **10.00** Świat według Kiepskich **10.30** Zawsze warto **11.30** Zawsze warto **12.30** Nasz nowy dom **13.30** Małe Wielkie Marzenia **14.30** GOPR - na ratunek **15.00** Gale KSW **17.00** Rzeczpospolita Babska - komedia obyczajowa **19.00** Zawsze warto **20.00** Ramona i Beezus - komedia familijna, USA, 2010, reż. Elizabeth Allen, wyk. Joey King, Selena Gomez, John Corbett, Bridget Moynahan **22.00** Telemaniak - czarna komedia **23.55** Klątwa Doliny Węży - film przygodowy **1.55** Człowiek na torze - dramat **3.30** Na ratunek 112 **4.00** Małe Wielkie Marzenia **5.00** Nasz nowy dom

TVP INFO

5.55 Serwis Info, Pogoda, Serwis Sportowy co pół godziny **13.59** Serwis Info weekend **14.29** Serwis Info weekend **14.52** Pogoda **15.00** Debata Senior **15.29** Serwis Info weekend **15.54** Pogoda **16.00** Okiem Wiary - magazyn **16.29** Serwis Info weekend **17.00** Teleexpress **17.15** Teleexpress Extra **17.32** Teleexpress na deser - **17.47** Serwis Info weekend **18.00** Panorama **18.18** Serwis Info weekend **18.30** Studio Zachód **19.00** Głębia ostrości **19.25** Serwis Info weekend **19.30** Wiadomości **19.58** Gość Wiadomości **20.13** Minęła 20ta **21.00** W pełnym świetle - magazyn **21.30** Serwis Info weekend **21.49** Strefa starcia - program publicystyczny **23.00** INFO Wieczór **23.21** Nie da się ukryć Extra **0.00** Serwis Info weekend **0.05** Wiadomości **0.38** Gość Wiadomości **0.55** Magazyn śledczy **1.33** Woronicza 17 **2.45** Minęła 20ta

TRWAM

9.30 Msza Święta **10.35** Przegląd Katolickiego Tygodnika "Niedziela" **10.40** Cuda Jezusa **11.30** Przyjaciele i bohaterowie **12.00** Anioł Pański z Ojcem Świętym Franciszkiem **12.20** Wieś - to też Polska **13.30** Papież Polak do Rodaków **14.15** Święty na każdy dzień **14.20** 100 cudownych miejsc na świecie **14.30** Kateri **16.00** Informacje dnia **16.10** Koncert życzeń **17.00** Choszczówka **17.30** Okiem kamery **18.00** Anioł Pański **18.05** Informacje dnia **18.15** Rozmowy niedokończone **19.25** Święty na każdy dzień **19.30** Opowieści biblijne **20.00** Informacje dnia **20.20** Różaniec **20.50** 100 cudownych miejsc na świecie **21.00** Apel Jasnogórski **21.20** Informacje dnia **21.40** Retrospekcja **21.45** Sanktuarium św. Anny w Auray **22.40** Tak Go pamiętam **23.05** Jak my to widzimy **23.35** Antykultura II. LGBT i agresywna edukacja seksualna

KULTURA

7.15 Wadowickie spotkania ze Świętym Janem Pawłem II - Józef Skrzek **7.30** Myśli na ten czas **7.40** Liturgia z cerkwi św. Ducha **9.00** Liturgia greckokatolicka z parafii pw. Podwyższenia Krzyża Pańskiego we Wrocławiu **10.00** Daleko od szosy - serial **11.25** Zakochaj się w Polsce - magazyn **11.50** Trzeci punkt widzenia **12.15** Pieśń poranna - film anim. **12.20** Dom Jeża - film anim. **12.30** Wycieczka chóru - film anim. **12.35** Czerwone i czarne - film anim. **12.45** Mały western - film anim. **12.50** Blask - film anim. **13.00** Mój tydzień z Marilyn - film obyczajowy **14.45** Kopciuszek - opera, USA **17.15** Niedziela z.... Henrykiem Talarem - Kawalerki - Babisia - serial **18.40** Obcy w domu - film obyczajowy **20.05** Pół żartem, pół serio - komedia **22.10** Trzeci punkt widzenia **22.40** Z dala od orkiestry - film dok.

TVP 1

5.15 Przysięga (201) - serial
6.05 Elif (758) - serial
6.50 Spiszmy się jak na rolników przystało!
7.00 Transmisja Mszy Świętej
7.40 Japonia - inspirujące krajobrazy. Wyspa Miyakojima - film dok.
8.00 Wiadomości, Pogoda
8.15 Kwadrans polityczny
8.40 Ta jedyna (12) - serial
9.15 Ranczo s.IV (44) - serial
10.15 Komisarz Alex s.VIII (99) - serial
11.05 Ojciec Mateusz s.VI (80) - serial
12.00 Wiadomości
12.10 Agrobiznes
12.35 To się opłaca - magazyn
12.50 BBC w Jedynce - Superwiewiórki
14.00 Elif (759) - serial
15.00 Wiadomości, Pogoda
15.15 Alarm! - magazyn
15.35 Gra słów. Krzyżówka - teleturniej
16.05 Przysięga (202) - serial
17.00 Teleexpress, Pogoda
17.25 Jaka to melodia?
17.55 Włoska rodzina (39) - serial
18.55 Jeden z dziesięciu - teleturniej
19.25 Sport, Wiadomości, Pogoda
20.10 Alarm! - magazyn
20.35 Cena wolności (16) - serial
21.40 Rolnik szuka żony seria VI (8) - reality show
22.40 Świat bez fikcji - Numer 387 - zaginieni w Morzu Śródziemnym
23.45 Wspaniały Joe - film fabularny, USA, Wielka Brytania, reż. Stephen Metcalfe, wyk. Sharon Stone, Billy Connolly, Ian Holm HIT
1.35 Miłość w Indiach - komedia romantyczna, Francja, reż. Arnauld Mercadier, wyk. Lucie Lucas, Rayane Bensetti, Cecile Rebboah, Xavier Robic
3.20 Miłość i turbulencje - komedia romantyczna, Francja, reż. Alexandre Castagnetti, wyk. Ludivine Sagnier, Nicolas Bedos, Jonathan Cohen, Arnaud Ducret, Brigitte Catillon

TVP 2

4.55 Cafe piosenka
5.20 Doktor z alpejskiej wioski - nowy rozdział (42) - Walka o życie - serial
6.15 Coś dla Ciebie - magazyn
6.40 Spiszmy się jak na rolników przystało
6.50 Bądźmy razem w domu
7.30 Pytanie na śniadanie
11.30 Rodzinka.pl s.IX (183) - Życiowy błąd - serial
12.00 Barwy szczęścia (2239) - serial
12.30 Koło fortuny - teleturniej
13.05 Va Banque (28) - teleturniej
13.35 Na sygnale (225) - Wszyscy kłamią - serial
14.10 Coś dla Ciebie - magazyn
14.35 Operacja Zdrowie - Borelioza
15.10 Doktor z alpejskiej wioski - nowy rozdział (63) - Bezsilność - serial
16.00 Koło fortuny - teleturniej
16.35 Familiada - teleturniej
17.10 Więzień miłości (332), Turcja
18.00 Panorama, Pogoda
18.30 Va Banque (31) - teleturniej
19.00 Gotowi do gotowania. Start!
19.30 Barwy szczęścia (2239) - serial
20.05 Grunt to rodzinka - komedia, Francja, reż. Alain Berberian, wyk. Christian Clavier, Jean Reno, Caterina Murino, Didier Flamand HIT
21.55 McMafia (7) - serial
23.05 Ostatnia rodzina - dramat, reż. Jan P. Matuszyński, wyk. Andrzej Seweryn, Dawid Ogrodnik, Aleksandra Konieczna, Andrzej Chyra, Magdalena Boczarska
1.15 Warto kochać (13) - serial
2.10 Pokuta - dramat obyczajowy, Francja, Wielka Brytania, reż. Joe Wright, wyk. Keira Knightley, James McAvoy, Romola Garai, Saoirse Ronan
4.10 To je Borowicz. Podróże ze smakiem - magazyn kulinarny
4.55 Zakończenie programu

POLSAT

6.00 Nowy dzień z Polsat News
8.45 Malanowski i Partnerzy
9.45 Sekrety rodziny
10.45 Dlaczego ja?
11.45 Gliniarze
12.50 Wydarzenia
13.30 Interwencja
13.45 Trudne sprawy
14.45 Dlaczego ja?
15.50 Wydarzenia, Pogoda
16.30 Interwencja
16.45 Gliniarze
17.45 Sekrety rodziny
18.50 Wydarzenia, Sport, Pogoda
19.30 Gość Wydarzeń

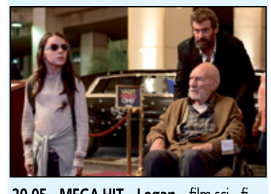

20.05 MEGA HIT - Logan - film sci - fi, USA, Kanada, 2017, reż. James Mangold, wyk. Hugh Jackman, Patrick Stewart, Dafne Keen HIT
- Mutanci niemal wyginęli, a ci, którzy przeżyli, zmuszeni zostali do ukrywania swoich mocy. Zmęczony życiem Logan opiekuje się schorowanym Profesorem X w kryjówce przy granicy meksykańskiej. Pewnego dnia nieznajoma prosi by zaopiekował się Laurą - młodą mutantką ściganą przez tajemniczą organizację.
23.00 Eagle Eye - thriller, USA, Niemcy, 2008, reż. D.J. Caruso, wyk. Shia LaBeouf, Michelle Monaghan, Rosario Dawson, Michael Chiklis
1.25 Jack Ryan: Teoria chaosu - film sensacyjny, USA, 2014, reż. Kenneth Branagh, wyk. Chris Pine, Kevin Costner, Keira Knightley
3.50 Tajemnice losu

TVN

4.15 Kuchenne rewolucje - program kulinarno - rozrywkowy
5.10 Nowa Maja w ogrodzie
5.40 Akademia ogrodnika
5.45 Mango - Telezakupy
7.00 Wstajesz i wiesz - informacje
9.00 Szpital - program obyczajowy
10.05 Kuchenne rewolucje - program kulinarno - rozrywkowy
11.05 Detektywi - program kryminalny
12.15 Ukryta prawda
13.15 Szpital - program obyczajowy
14.15 Detektywi - program kryminalny
15.25 Efekt Domina
16.00 Fakty po południu
17.00 Kuchenne rewolucje - program kulinarno - rozrywkowy
18.00 Ukryta prawda
19.00 Fakty, Sport, Pogoda
19.25 Uwaga! koronawirus
19.46 Raport alergiczny
19.55 Uwaga! - program interwencyjny
20.15 Doradca smaku
20.20 Milionerzy

21.00 Romeo musi umrzeć - film sensacyjny, USA 2000, reż. Andrzej Bartkowiak, wyk. Jet Li, Aaliyah, Delroy Lindo, Isaiah Washington, Russell Wong, Henry O, D.B. Woodside HIT
23.20 Gliniarz z metropolii - film sensacyjny, USA 1997, reż. Thomas Carter, wyk. Eddie Murphy, Kim Miyori, Art Evans, James Carpenter, Michael Rapaport
1.50 Co za tydzień - magazyn
2.20 Zabójcza broń - serial
3.20 Uwaga! - program interwencyjny
3.40 NOC Magii

TTV

4.50 Patent na kasę
5.15 SOS. Ekipy w akcji
6.10 Express - informacje
6.25 DeFacto
7.10 Ukryta prawda - magazyn obyczajowy
8.10 Detektywi. Na zlecenie
8.50 Gogglebox. Przed telewizorem
9.50 Gogglebox. Przed telewizorem
10.30 SOS. Ekipy w akcji
11.30 Historie Wielkiej Wagi
12.30 Żony ekstraklasy - serial
13.30 Prawie rozwiedzeni
14.40 Królowe życia - serial
15.30 Uwaga!
15.45 Express, Pogoda
16.00 Damy i wieśniaczki. Ukraina
17.00 Człowiek kontra jedzenie
17.30 DeFacto - Flesz
17.45 Express, Pogoda
18.02 Raport alergiczny
18.05 Druga twarz
19.00 Gogglebox. Przed telewizorem
19.45 Express, Pogoda
20.00 Damy i wieśniaczki. PL
20.55 Usterka
21.45 Express, Pogoda
22.00 Gogglebox. Przed telewizorem
23.40 DeFacto
0.35 Anatomia głupoty według Doroty Wellman
1.05 Rozbiórki do powtórki
2.05 SOS. Ekipy w akcji
2.50 Królowe życia - serial
3.25 Kossakowski. Inicjacja
4.15 Kossakowski. Inicjacja

PONIEDZIAŁEK, 29 CZERWCA

TVN 7

5.05 Szkoła - serial
6.10 Mango Telezakupy
7.30 Mała piękność - dokument
8.30 Ukryta prawda - program obyczajowy
11.30 Mango Telezakupy
11.50 Szpital - program obyczajowy
12.50 Sąd rodzinny - program sądowy
13.50 Sędzia Anna Maria Wesołowska
14.50 Ukryta prawda - program obyczajowy
15.55 Szkoła - serial
16.55 19 + - serial
17.30 19 + - serial
18.00 Usta Usta - serial
19.00 Ukryta prawda - program obyczajowy
20.00 #Wszystko gra - komedia, Polska 2016, reż. Agnieszka Glińska, wyk. Kinga Preis, Eliza Rycembel, Stanisława Celińska, Sebastian Fabijański HIT
21.55 W ukryciu - horror, USA 2015, reż. Matt Duffer, Ross Duffer, wyk. Alexander Skarsgard, Andrea Riseborough, Emily Alyn Lind, Heather Doerksen, Steven Elliot
23.45 Zombikalipsa - horror, USA 2014, reż. Turner Clay, wyk. Justin Ray, Jerod Meagher, Stefanie Estes, Ron Hanks, Michael Taber
1.25 Druga strona medalu - talk show
2.00 Druga strona medalu - talk show
2.30 NOC Magii

PULS

6.30 Nash Bridges - serial
7.30 Nash Bridges - serial
8.25 Lombard: Życie pod zastaw - serial
9.20 Rodzinny interes - serial
10.10 Zaklinaczka duchów - serial
11.10 Zaklinaczka duchów - serial
12.05 Kobra - oddział specjalny - serial
13.05 Kobra - oddział specjalny - serial
14.05 Lombard: Życie pod zastaw - serial
16.00 Rodzinny interes - serial
18.00 Lombard: Życie pod zastaw - serial
20.00 Skok życia - film akcji, Chiny 2017, reż. Stephen Fung, wyk. Andy Lau, Eric Tsang, Jean Reno, Jingchu Zhang, Qi Shu, Yang Tony Yo - ning, Yi Sha HIT
22.05 Liberator - film sensacyjny, USA 1992, reż. Andrew Davis, wyk. Erika Eleniak, Gary Busey, Steven Seagal, Tommy Lee Jones
0.05 Wściekłe psy - thriller sensacyjny, USA 1992, reż. Quentin Tarantino, wyk. Chris Penn, Edward Bunker, Harvey Keitel, Lawrence Tierney, Michael Madsen, Quentin Tarantino, Steve Buscemi, Tim Roth
2.05 Taki jest świat
2.45 Niesamowite!
3.10 Niesamowite!
3.35 Na jedwabnym szlaku
4.35 Z archiwum policji
5.00 Dyżur

STOPKLATKA

7.05 Złotopolscy - serial **7.35** Plebania - serial **8.35** Klara i wszystko jasne - serial **9.35** Dzika lokatorka - komedia romantyczna **11.20** Szpital nadziei - serial **12.10** Allo, Allo - serial **13.30** Katastrofy w przestworzach **15.10** 100 stopni poniżej zera - thriller sci - fi **16.55** Wojny kontenerowe - serial **17.45** Komisarz Rex - serial **18.40** Allo, Allo - serial **20.00** Fałszerz - film kryminalny **21.45** Pitbull - dramat sensacyjny **23.45** Niszczycielka - film kryminalny

TV 4

6.00 Strażnik Teksasu **8.00** Nasz nowy dom **9.00** Policjantki i Policjanci **12.00** STOP Drogówka **13.00** Emil pogromca mandatów **14.00** Pamiętniki z wakacji **15.00** Septagon **16.00** Słoneczny patrol **17.00** Pamiętniki z wakacji **18.00** Policjantki i Policjanci **20.00** Sprawiedliwi - Wydział Kryminalny **21.00** Istnienie - horror **22.50** Sześć dróg do śmierci - thriller **1.00** Włatcy móch **1.30** Galileo **2.35** Interwencja **2.50** SuperLudzie

TV6

6.00 TOP 10 Lista Przebojów **7.00** MacGyver **9.00** Galileo **10.00** Detektywi w akcji **11.55** Miodowe lata **13.30** Nasza klasa **14.30** Buffy, postrach wampirów **16.25** Medicopter 117 **18.25** Miodowe lata **20.00** Galileo **21.00** CSI: Kryminalne zagadki Miami **22.55** Sprawiedliwi - Wydział Kryminalny **23.55** Niegrzeczne pensjonarki **2.05** Benny Hill **2.40** TOP 10 Lista Przebojów **3.40** Disco Polo Life **4.40** Disco Polo Life **5.45** Telezakupy TV Okazje

TVP SPORT

5.35 Sportowy Wieczór **6.10** WSM - World's Strongest Man (3) **6.40** Piłka nożna - PKO Ekstraklasa. 33.kolejka **8.35** Piłka nożna - II liga Górnik Polkowice - Widzew Łódź **10.35** Mundial 2018. - Belgia - Anglia, Szwajcaria **12.35** Lekkoatletyka - ME 2018 - Berlin - Polskie medale, cz. 1 **13.30** Lekkoatletyka - Mistrzostwa Europejskie 2018 - Glasgow - Polskie medale, cz. 2 **14.15** Sportowa Lista Przebojów **14.25** WSM - World's Strongest Man (1)**14.55** WSM - World's Strongest Man (2), Wielka Brytania **15.25** Gol - magazyn piłkarski **16.00** Piłka nożna - PKO Ekstraklasa. 33.kolejka. **18.05** 4 - 4 - 2 - magazyn piłkarski **19.05** ligaPL - magazyn **20.05** GOL - felieton **22.00** Sportowy Wieczór **22.35** Sport w filmie dok.m **0.05** Boks - Gala MB Boxing Night 7 w Arłamowie **1.00** Boks - Gala MB Boxing Night 7 w Arłamowie

EUROSPORT

5.00 Wyścigi samochodowe. Salzburg, Austria **6.00** Wyścigi samochodowe **7.00** Wyścigi samochodowe **8.00** Wyścigi samochodowe **8.30** Tenis. Mecze pokazowe, Ultimate Tennis Showdown **9.30** Tenis. Mecze pokazowe, Ultimate Tennis Showdown **10.30** Tenis. Mecze pokazowe, Ultimate Tennis Showdown **11.30** Snooker. Home Nations Series **12.15** Snooker. Home Nations Series **13.00** Snooker. Home Nations Series, English Open **14.00** Kolarstwo. Tour de France 7. etap **15.30** Kolarstwo. Tour de France 8. etap **16.00** Kolarstwo. Tour de France 8. etap **17.00** Kolarstwo. Tour de France 9. etap **19.00** Tenis **23.00** Wyścigi samochodowe. Le Mans, Francja **1.30** Snooker. Home Nations Series **2.15** Snooker. Home Nations Series **3.00** Snooker. Home Nations Series, English Open

POLSAT 2

6.00 Disco Gramy **6.55** Joker **7.45** Joker **8.35** Trudne sprawy **9.30** Drwale i inne opowieści Bieszczadu **9.55** Drwale i inne opowieści Bieszczadu **10.20** Na ratunek 112 **10.50** Sekrety rodziny **11.45** Dlaczego ja? **12.40** Nasz nowy dom **13.30** Świat według Kiepskich **14.00** Świat według Kiepskich **14.30** Świat według Kiepskich **15.00** Trudne sprawy **16.00** Nasz nowy dom **17.00** Sekrety rodziny **18.00** Malanowski i Partnerzy **18.30** Malanowski i Partnerzy **19.00** Gliniarze **20.05** Wydarzenia **20.45** Gość Wydarzeń **21.15** Trudne sprawy **22.10** Dlaczego ja? **23.00** Świat według Kiepskich **23.25** Świat według Kiepskich **23.50** Ślad **0.45** Zdrady **1.40** Interwencja **1.55** Wydarzenia **2.35** Wystarczy chcieć **3.00** Wystarczy chcieć **3.25** Echo lasu **3.55** Trans World Sport **4.55** SuperLudzie **5.20** Gliniarze **5.45** Telezakupy TV Okazje

SUPER POLSAT

6.00 SuperLudzie **6.25** Wydarzenia **7.00** Fresh Beat Band. Kapela detektywów **7.30** Bąbelkowy świat gupików **8.00** Rycerka Nella **8.30** Psi patrol **9.00** Wróżkowie chrzestni **9.30** Wróżkowie chrzestni **10.00** Świat według Bundych **10.30** Nasz nowy dom **11.30** SuperLudzie **12.00** Przyjaciółki **13.00** TOP CHEF **14.30** Hell's Kitchen - Piekielna Kuchnia **16.00** Twoja Twarz Brzmi Znajomo **18.00** Chirurdzy **19.00** Nasz nowy dom **20.00** Telemaniak - czarna komedia, USA, 1996, reż. Ben Stiller, wyk. Jim Carrey, George Segal, Owen Wilson, Matthew Broderick **21.55** Świat według Kiepskich **22.30** Świat według Kiepskich **23.00** Bad Ass: Twardziel - film sensacyjny, USA, 2012, reż. Craig Moss, wyk. Danny Trejo, Charles S. Dutton, Joyful Drake, Ron Perlman **0.50** Twoja Twarz Brzmi Znajomo **2.45** Kabaretowa Ekstraklasa **3.00** Gliniarze

TVP INFO

5.35 Serwis Info, Pogoda, Serwis Sportowy co pół godziny **13.59** Serwis Info **14.29** Serwis Info **14.49** Pogoda **14.59** Serwis Info **15.29** Info Dzień **15.54** Pogoda **15.59** Info Dzień **17.00** Teleexpress **17.15** Teleexpress Extra **17.32** O co chodzi **18.00** Panorama **18.20** Panorama opinii - magazyn **18.37** O tym się mówi - magazyn **19.30** Wiadomości **19.58** Gość Wiadomości **20.13** Minęła 20ta **20.38** Warto rozmawiać **21.26** Kasta **21.49** W tyle wizji **22.24** Serwis Info **22.30** W tyle wizji Extra **23.00** INFO Wieczór **23.30** W akcji **23.50** Nie da się ukryć Extra **0.09** Wiadomości **0.42** Gość Wiadomości **0.53** Kasta - magazyn **1.05** Pogoda **1.10** Minęła 20ta **1.48** Warto rozmawiać **2.50** W tyle wizji **3.25** Serwis Info **3.30** W tyle wizji Extra **4.24** Taśmy bezpieki - Okupacja niemiecka **4.50** Podróże z historią s.I (1) Latarnie polskiego wybrzeża

TRWAM

11.55 Święty na każdy dzień **12.00** Anioł Pański **12.03** Informacje dnia **12.20** Ja Paweł **12.45** Kolory Świętości **12.50** Antykultura II **13.20** 100 cudownych miejsc na świecie **13.30** Msza Święta **14.30** Stara i Nowa Bazylika Świętego Piotra **15.25** Syria **15.40** 100 cudownych miejsc na świecie **15.50** Ma się rozumieć **16.00** Informacje dnia **16.10** Sanktuaria polskie **16.30** Zew natury **16.55** Świadkowie **17.20** Owady zagrażające naszym lasom. **17.30** Okiem kamery **18.00** Anioł Pański **18.05** Informacje dnia **18.15** Rozmowy niedokończone **19.25** Święty na każdy dzień **19.30** Jesteśmy katolikami **20.00** Informacje dnia **20.20** Różaniec **20.50** Myśląc Ojczyzna **21.00** Apel Jasnogórski **21.20** Informacje dnia **21.40** Polski Punkt Widzenia **22.00** Stan bezpieczeństwa państwa **22.10** Mojżesz - 10 przykazań **23.10** Paweł - apostoł łask

KULTURA

7.30 Wszystkie stworzenia duże i małe - serial **8.25** Co dalej? **9.00** Szarada - komedia sensacyjna, USA **11.00** Doktor Ewa - serial **12.40** Sobie król - film TVP **13.30** Gdziekolwiek będę.... - film dok. **14.30** Janek Simon - film dok. **15.05** Sonata księżycowa - film fabularny, Wielka Brytania **16.35** Mały książę - film anim. **18.30** Informacje kulturalne **18.45** Karino Pogoń za lisem - serial **19.20** Karino Zwycięstwo - serial **19.50** Program publicystyczny **20.00** Rok 2020 - cykl dok. **20.30** Barwy dzieciństwa - Broken - dramat, Wielka Brytania **22.00** Powidoki - program publicystyczny **22.20** Mały wielki człowiek - Mali bohaterowie - film dok. **23.45** Kino nocne - Gdy budzą się demony - dramat, Hiszpania, USA **1.40** Informacje kulturalne **1.45** Nic śmiesznego - komedia **3.20** Fortepian - film fabularny, Australia, Francja

OSSOLIŃCZYK

Liceum Ogólnokształcące im. J.M.Ossolińskiego

Prowadzimy nabór do klas:

• Politechnicznej •

przedmioty rozszerzone i wzmocnione:
matematyka, fizyka, informatyka, język angielski

• Uniwersyteckiej •

przedmioty rozszerzone i wzmocnione: język polski, historia, geografia,
język angielski, nauka 2 języka obcego do wyboru: j. niemiecki lub j. rosyjski

• Przyrodniczej •

przedmioty rozszerzone i wzmocnione: biologia, chemia, matematyka,
język angielski – klasa objęta patronatem PCC Rokita SA.

Współpracujemy z Politechniką Wrocławską, Uniwersytetetem Przyrodniczym,
Uniwersytetem Wrocławskim, Uniwersytetem SWPS, Ossolineum

Brzeg Dolny, ul. Wilcza 10, tel: 071-3199828

Wybierz OSSOLIŃCZYKA
tu liczysz się TY!

lo.brzegdolny.pl lo@brzegdolny.pl /ossolinczykbd