BEZPŁATNY DWUTYGODNIK SAMORZĄDOWY

Panorama BRZEGU DOLNEGO

NR 20 (111), ROK 5
CZWARTEK, 07.11.2019
ISSN 2449-5379

Aranżowanie przestrzeni *w nowej bibliotece*

Trwa kolejny etap prac w nowym budynku biblioteki. Jest ona obecnie wyposażana. Wnętrze będzie nowoczesne i funkcjonalne, nie tylko wychodząc naprzeciw czytelnikom w różnym wieku, ale także sprzyjając realizacji projektów edukacyjnych i kulturalnych.

str. 8-9

STREFA NGO

Zapraszam wszystkie organizacje pozarządowe działające na terenie gminy Brzeg Dolny do wydelegowania swoich przedstawicieli, którzy zajmują się przygotowywaniem ofert realizacji zadań publicznych na szkolenie z obsługi aplikacji eNGO.
Szkolenie odbędzie się 14 listopada 2019 r. w godz. 15:30-17:00 w sali sesyjnej Rady Miejskiej w Brzegu Dolnym ul. Kolejowa 29.

Generator eNGO to aplikacja internetowa służąca do obsługi całości działań związanych z kontraktacją usług publicznych, tj. generator ofert i sprawozdań, obsługa administracyjna konkursów (ogłoszenie konkursów, ocena ofert, korekty ofert, podpisywanie umów, itp.).

W roku 2020 wszystkie zadania publiczne realizowane w oparciu o Ustawę o działalności pożytku publicznego i wolontariacie będą procedowane za pomocą tej aplikacji – Generatora eNGO.

Generator www.eNGO.org.pl

Brzeg Dolny na archiwalnej fotografii

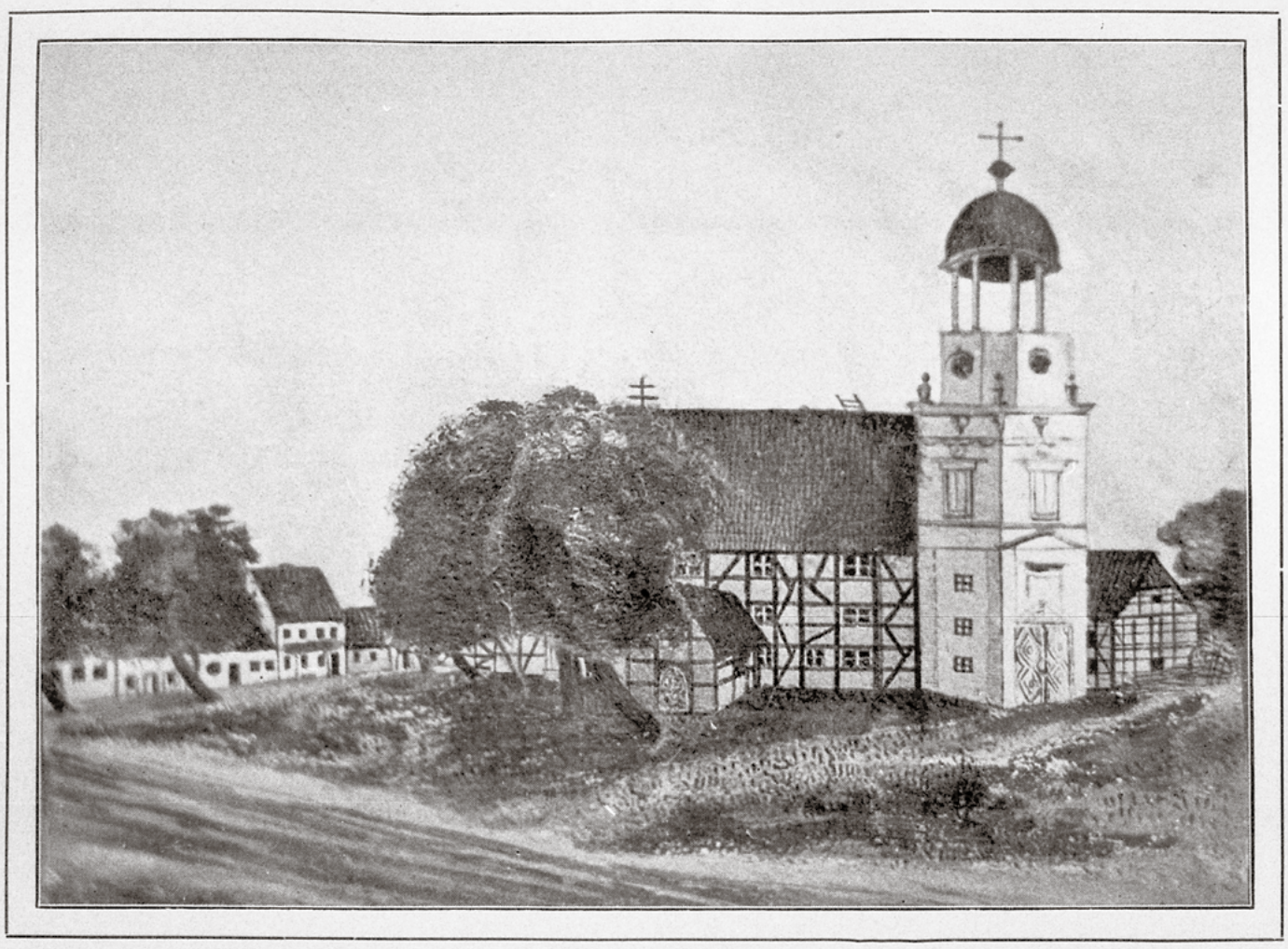

Der Marktplatz und die Ev. Kirche zu Dyhernfurth um das Jahr 1820.

Widok Rynku z kościołem ewangelickim – rok 1820.
Kościół został wybudowany w czasach pruskich w latach 1742-1744. Wieżę z dzwonami ufundował minister K.G. von Hoym.

Rysunek w.: O. Koch, Gesichte der Stadtgemeinde Dyhernfurth Kreis Wohlau, Wohlau 1913, po stronie 96.

Dwutygodnik Samorządowy „Panorama Brzegu Dolnego"

Wydawca: Dolnobrzeski Ośrodek Kultury, Danuta Chłód – dyrektor. **Nakład:** 7 000 egzemplarzy.
Adres wydawcy: ul. Kolejowa 29, 56-120 Brzeg Dolny, tel. 71 319 52 52.
Druk: Agora SA
Kontakt z redakcją: tel. 71 319 51 17 (wew. 258); e-mail: panorama@brzegdolny.pl, reklama.panorama@brzegdolny.pl, sport.panorama@brzegdolny.pl.
Redaktor naczelna: Justyna Bazylak, **dziennikarz:** Sandra Jagieła, Katarzyna Mrozek, Wojciech Medyński,
dziennikarz, korekta: Marta Wabiszczewicz-Krawczuk **korekta:** Angelika Furgacz,
grafika: Katarzyna Mrozek, **skład, grafika, reklama:** Mateusz Mrozek (**MROZEK.ORG**).
Redakcja nie ponosi odpowiedzialności za treść i charakter reklam i ogłoszeń.
Zastrzegamy sobie prawo do zmiany tytułów i adiustacji nadesłanych tekstów bez naruszenia głównej myśli autora.

Powstaną nowe miejsca żłobkowe

W poniedziałek 4 listopada burmistrz Paweł Pirek podpisał umowę na utworzenie 30 miejsc opieki żłobkowej przy Przedszkolu nr 1 w Brzegu Dolnym w ramach Projektu Dolnośląskie żłobki II. Kolejne miejsca w oddziale żłobkowym dla maluchów mają umożliwić rodzicom powrót na rynek pracy po przerwie związanej z narodzinami dziecka.

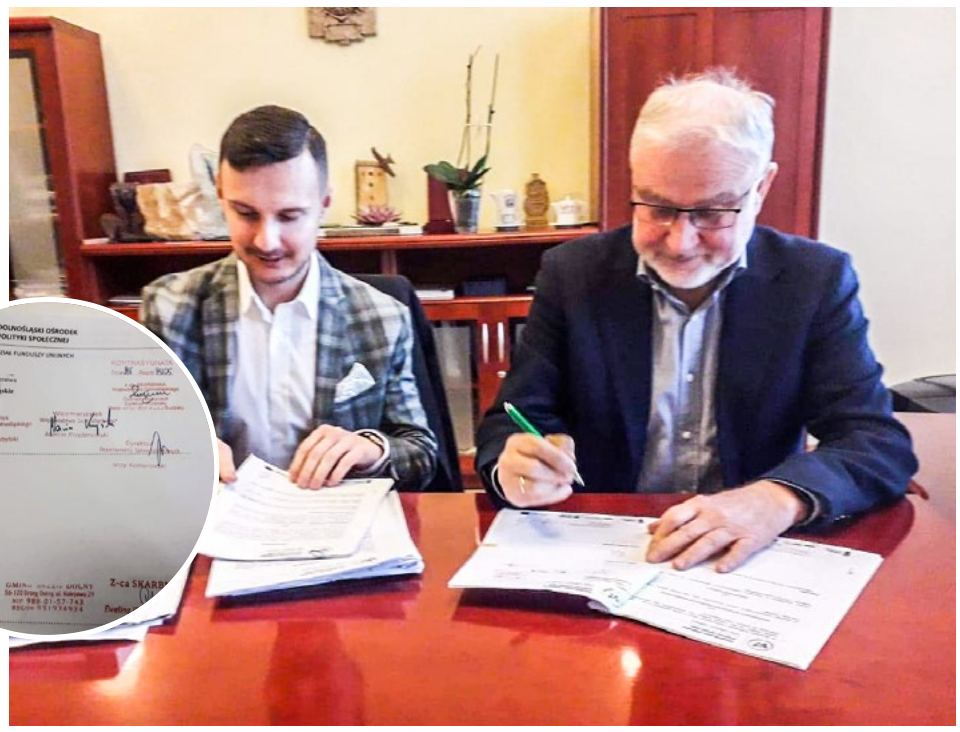

Tym samym – razem z działającym już klubikiem dziecięcym – gmina będzie dysponowała 60 miejscami dla dzieci w wieku poniżej 2,5 roku. Na potrzeby żłobka zostaną przystosowane pomieszczenia znajdujące się w budynku Przedszkola nr 1 przy ul. Zwycięstwa. Nowy żłobek ruszy prawdopodobnie w kwietniu 2020 roku. Projekt gwarantuje finansowanie bieżącego funkcjonowania żłobka przez dwa lata. Pieniądze zostaną przeznaczone na remont i przystosowanie pomieszczeń, opłacenie pobytu dzieci, zakup wyposażenia i pomocy dydaktycznych oraz pokrycie kosztów zatrudnienia personelu.

Projekt Dolnośląskie żłobki II, działanie 8.4 Godzenie życia zawodowego i prywatnego, poddziałanie 8.4.1 Godzenie życia zawodowego i prywatnego – konkursy horyzontalne funkcjonuje w ramach Regionalnego Programu Operacyjnego Województwa Dolnośląskiego na lata 2014-2020, współfinansowanego z Europejskiego Funduszu Społecznego.

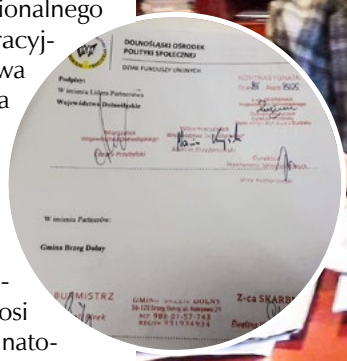

Wartość dofinansowania wynosi 1 789 193,64 zł, natomiast wkład własny gminy to 199 560 zł.

jb

XIII sesja Rady Miejskiej

Podczas kolejnej, XIII już Sesji Rady Miejskiej 24 października poruszono wiele ważnych dla gminy i mieszkańców tematów. W porządku obrad znalazły się tematy dotyczące m.in dokapitalizowania spółki PCM, wzrostu opłat za wodę oraz systemu powiadamiania mieszkańców w momencie zagrożenia. W trakcie sesji podjęto również uchwałę w sprawie wyborów ławników.

Podczas sesji 24 października radni wybrali dolnobrzeskich ławników do rozpoznawania spraw rodzinnych w Sądzie Rejonowym w Wołowie. W wyborach wzięły udział 2 kandydatki – Monika Kamila Charłampowicz oraz Małgorzata Pietrzak.

Radni poparli ich kandydatury w niejawnym głosowaniu, które przeprowadziła komisja skrutacyjna w składzie: Piotr Kozdrowicki, Magdalena Grzelińska i Rafał Jastrzębski. Następnie jednogłośnie podjęli uchwałę w sprawie wyboru ławników.

Poza wyborem ławników, radni znaczącą większością głosów (14 za i 1 wstrzymujący się) odrzucili bezzasadną skargę na burmistrza oraz jednogłośnie dokonali zmian w budżecie gminy Brzeg Dolny na rok 2019.

O zmianach budżetowych dyskutowano przed sesją, podczas obrad Komisji Budżetu i Gospodarki. Najważniejszymi wprowadzonymi zmianami są: przeznaczenie 170 tys. zł na remont instalacji elektrycznej w budynku dolnobrzeskiego szpitala oraz zmniejszenie kwot przeznaczonych na modernizację i budowę dróg w Bukowicach, Godzięcinie i Brzegu Dolnym (ul. Szkolna). Prace nad budową i modernizacją tych dróg będą prowadzone dopiero w przyszłym roku i wtedy też ponownie zostaną ujęte w budżecie gminy.

Cena wody może nieznacznie wzrosnąć

W okresie międzysesyjnym burmistrz Paweł Pirek rozmawiał z prezesem PCC Rokita Wiesławem Klimkowskim o nasadzeniach zastępczych oraz, co istotne dla wszystkich mieszkańców, o cenie wody i ścieków, która od 4 lat nie wzrosła nawet o wartość inflacji. – Zmiana, jeśli będzie, nie będzie duża – zapewnił burmistrz.

Dokapitalizowanie PCM-u

Burmistrz poinformował radnych o wykupieniu udziałów gminy Wińsko w Powiatowym Centrum Medycznym w Wołowie oraz o podjęciu przez wszystkich obecnych wspólników, tj. gminy Brzeg Dolny i Wołów oraz powiat wołowski, uchwały o dokapitalizowaniu spółki.

– Gmina Wińsko się na dokapitalizowanie PCM-u nie zgadzała, a zapis umowy spółki jest taki, że tego typu uchwała musi być podjęta jednogłośnie. Byliśmy w klinczu. Jedynym rozwiązaniem było wyjście gminy Wińsko ze spółki. Po ustaleniach, które trwały wiele miesięcy, udało się tę sprawę sfinalizować w obecności notariusza. Umowa wykupienia udziałów od gminy Wińsko została podpisana. Gminę Brzeg Dolny i gminę Wołów kosztowało to ok. 12,5 tys. zł – powiedział Paweł Pirek.

Powiadomienia tylko w przypadku zagrożenia

W przerwie międzysesyjnej zastępca burmistrza Artur Michałek uczestniczył, obok przedstawicieli samorządów Miękini, Obornik Śląskich oraz policji, straży pożarnej i WIOŚ, w zorganizowanym z inicjatywy PCC Rokita spotkaniu, dotyczącym powiadamiania i alarmowania w przypadku awarii. Spotkanie miało na celu przypomnienie jak działa system powiadamiania o zagrożeniach.

Podczas sesji burmistrz Paweł Pirek powiedział, że mieszkańcy mają pretensje do władz miasta o to, że te nie informują, co się dzieje, gdy słychać sygnały dźwiękowe straży pożarnej, policji lub karetek. – Będziemy informować wyłącznie o zagrożeniu! Jeśli nie ma zagrożenia, żadnego SMS-a, czy jakiejś innej wiadomości nie będzie – skwitował takie sytuacje burmistrz. Zastępca burmistrza dodał, że działania poza systemem powodują niepokój i panikę, a system ma być adekwatny do zagrożeń.

Rondo w Godzięcinie

Na zakończenie obrad radni zostali poinformowani o rozstrzygnięciu przetargu na budowę ronda na skrzyżowaniu dróg Radecz-Godzięcin i Wołów-Bukowice. Umowę w sprawie budowy ronda i odcinka (500 m) drogi w kierunku Radecza podpisano z firmą STRABAG. Inwestycja powinna zostać zrealizowana w ciągu 2 lat. W obecnym roku zostanie zaktualizowany projekt, a w przyszłym ruszy budowa ronda.

wm

Międzynarodowy Dzień Białej Laski

15 października obchodzony jest Międzynarodowy Dzień Białej Laski. Polski Związek Niewidomych Koło w Wołowie zorganizował spotkanie dla członków oraz sympatyków. Celem obchodów jest przedstawienie szerokiemu gronu odbiorców problemów osób niewidomych i niedowidzących.

W Wołowskim Ośrodku Kultury 5 listopada prezes Zarządu Koła PZN Wołów Barbara Król przywitała uczestników spotkania oraz zaproszonych gości – przedstawicieli gmin Wołów, Brzeg Dolny i Wińsko oraz ZUS i Urzędu Skarbowego. Brzeg Dolny reprezentowała Małgorzata Bołdyn – naczelnik Wydziału Oświaty, Kultury i Sportu. Dla osób niewidomych i niedowidzących jest to święto i okazja, aby przypomnieć zdrowej części społeczeństwa, że istnieją osoby dotknięte dysfunkcją wzroku. Szacuje się, że w Polsce jest ich prawie 2 miliony.

– Pragnę podkreślić, że osoby niewidome i niedowidzące mają takie same jak inni prawa do ochrony zdrowia, do korzystania z przestrzeni publicznej, a także do realizacji swoich ambicji i pasji – powiedziała prezes B. Król.

Podziękowania zostały skierowane do wszystkich osób wspierających Koło, które zrzesza osoby z trzech gmin powiatu wołowskiego. Działalność jest możliwa dzięki życzliwości i wsparciu wielu osób, którzy dostrzegają potrzeby i potencjał osób niewidomych i niedowidzących.

Na zakończenie zaproszeni goście podzielili się z uczestnikami spotkania informacjami na temat inicjatyw podejmowanych na rzecz mieszkańców w poszczególnych gminach, a także możliwych formach otrzymania świadczeń, ulg i pomocy z ZUS i Urzędu Skarbowego.

mb

Konsultują sposoby współpracy

29 października w sali sesyjnej Urzędu Miejskiego w Brzegu Dolnym odbyło się spotkanie konsultacyjne projektu programu współpracy gminy Brzeg Dolny z organizacjami pozarządowymi oraz podmiotami wymienionymi w art. 3 ust. 3 ustawy z dnia 24 kwietnia 2003 roku o działalności pożytku publicznego i o wolontariacie na 2020 rok. Wydarzenie, obok możliwości pisemnego wyrażenia uwag, było jedną z form konsultacji projektu programu.

Z upoważnienia burmistrza spotkanie otworzył i poprowadził Piotr Smelkowski – podinspektor ds. współpracy z organizacjami pozarządowymi. W spotkaniu uczestniczyli przedstawiciele 11 organizacji z terenu gminy Brzeg Dolny oraz czworo radnych Rady Miejskiej w Brzegu Dolnym. W otwartej dyskusji przedstawiciele trzeciego sektora dzielili się pomysłami na rozwój współpracy pomiędzy organizacjami a samorządem. Propozycje do programu współpracy będą przekazane w formie protokołu burmistrzowi, a wyniki konsultacji zostaną przestawione komisjom Rady Miejskiej.

wm

GOPS Brzeg Dolny

u nas znajdziesz pomoc

Dlaczego nie sprzedawać alkoholu nieletnim

Ustawa o wychowaniu w trzeźwości i przeciwdziałaniu alkoholizmowi określa warunki i zasady sprzedaży napojów alkoholowych. Analiza zapisów prawnych wyraźnie pokazuje intencję ustawodawcy co do ograniczania dostępności i spożywania alkoholu. Ograniczenia te wynikają z faktu, że alkohol, jakkolwiek jest legalnym towarem rynkowym, to jest też substancją psychoaktywną i szkodliwą, i w tym sensie nie podlega ogólnym zasadom wolnego rynku.

Ustawa, obok innych ograniczeń, jednoznacznie formułuje zakaz sprzedaży alkoholu określonym grupom:

„Art.15.1. Zabrania się sprzedaży i podawania napojów alkoholowych:

- osobom, których zachowanie wskazuje, że znajdują się w stanie nietrzeźwości,
- osobom do lat 18,
- na kredyt lub pod zastaw."

Za nieprzestrzeganie prawa przewidziane są konsekwencje prawne w postaci kary grzywny, przepadku napojów alkoholowych, zakazu prowadzenia działalności gospodarczej polegającej na sprzedaży lub podawaniu napojów alkoholowych.

Szczególną grupą, której prawo ogranicza dostęp do alkoholu to osoby do 18. roku życia, którym zakazuje się sprzedaży i podawania napojów alkoholowych. Stąd wynika prawna i moralna odpowiedzialność za sprzedaż napoju alkoholowego osobie niepełnoletniej.

Alkohol jest substancją psychoaktywną i zmienia zachowania człowieka. Przy spożyciu takiej samej ilości alkoholu, stężenie alkoholu w organizmie będzie większe w przypadku:

- kobiet niż mężczyzn (przy takiej samej wadze),
- osób mających mniejszą wagę ciała.

Ochrona młodych ludzi przed negatywnymi konsekwencjami wynikającymi z picia alkoholu jest wyzwaniem dla wielu grup dorosłych:

- rodziców,
- nauczycieli i wychowawców,
- osób odpowiedzialnych za tworzenie regulacji prawnych,
- świadków sprzedaży alkoholu nieletnim.

Istotną rolę odgrywają tu sprzedawcy i osoby podające alkohol. Są oni niejako „żołnierzami na pierwszej linii frontu" – stoją pomiędzy młodym człowiekiem popychanym chęcią zdobywania nowych doświadczeń, przekraczania granic, presją grupy rówieśniczej, a dorosłymi, którzy chcieliby chronić zdrowie i zapewnić bezpieczny rozwój młodzieży.

Zachowanie stosowne do określonego prawa chroni właściciela sklepu czy lokalu przed utratą zezwolenia na sprzedaż napojów alkoholowych. Buduje też pozytywny wizerunek sklepu w społeczności lokalnej. Dla samego sprzedawcy może stać się źródłem osobistej satysfakcji z dobrze wykonywanej pracy i troski o dobro klienta.

konsultant.gops@brzegdolny.pl

(na podstawie: J. Terlikowska „Dlaczego nie sprzedawać alkoholu nieletnim. Poradnik dla sprzedawców")

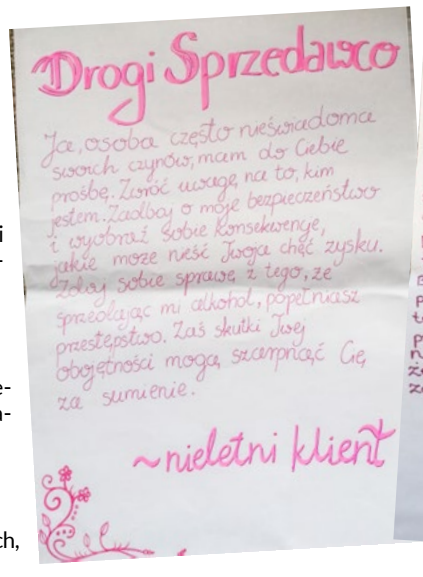

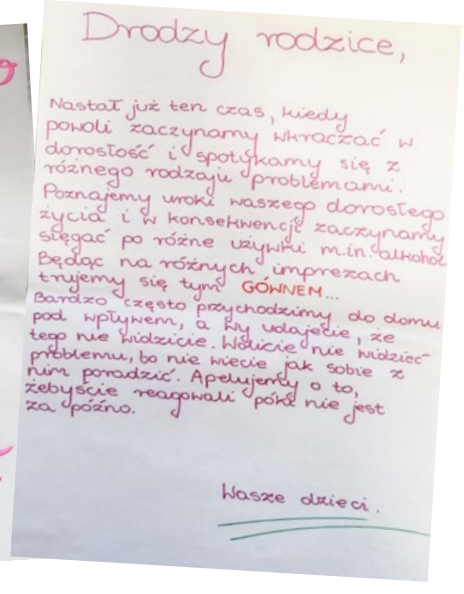

U nas znajdziesz pomoc i wsparcie w zakresie:

- Pomoc społeczna
- Wsparcie rodzin
- Profilaktyka i rozwiązywanie problemów uzależnień
- Przeciwdziałanie przemocy w rodzinie
- Świadczenia rodzinne
- Świadczenia alimentacyjne
- Świadczenia wychowawcze Rodzina 500+

Wykwalifikowana kadra Ośrodka to:

Pracownicy socjalni | Asystenci rodziny | Pedagodzy | Wychowawcy | Psycholodzy | Konsultanci ds. uzależnień | Opiekunowie domowi | Pracownicy administracyjno-biurowi

Gminny Ośrodek Pomocy Społecznej
Rynek 18, 56-120 Brzeg Dolny
Tel./fax 71 319 56 62
gops@brzegdolny.pl
www.gops.brzegdolny.pl

Starosta pozostaje na stanowisku

Podczas XI sesji Rady Powiatu Wołowskiego dominował temat służby zdrowia. Głosowano również nad odwołaniem starosty Janusza Dziarskiego.

Na początku uroczyście wręczono stypendia uczniom szkół ponadgimnazjalnych, prowadzonych przez powiat wołowski, za szczególne osiągnięcia w dziedzinach: naukowej, artystycznej i sportowej.

Będzie strategia działania

Następnie w obradach głos zabrał Piotr Burdach, nowy prezes Powiatowego Centrum Medycznego, który do końca listopada zobowiązany jest do przedstawienia planu restrukturyzacji spółki. PCM obecnie bez żadnych zaburzeń realizuje wszystkie świadczenia medyczne w profilu, który pozostał. Do końca roku zagwarantowane zostało płynne udzielanie świadczeń. Obmyślany jest teraz plan działania na przyszły rok. – Jeśli chodzi o głosy związane z ograniczaniem zakresu działalności oddziałów, czy to w Wołowie czy w Brzegu Dolnym, zarząd spółki nie planuje takich posunięć – mówił na sesji Piotr Burdach. – Realizujemy świadczenia w takim profilu, jak planowaliśmy. Nie zamierzamy zamykać żadnych oddziałów czy poradni. Na razie skupiamy się na obmyśleniu strategii działania, którą będę chciał przedstawić pod koniec listopada. Temat służby zdrowia był mocno przedyskutowany przez wszystkich radnych biorących udział w sesji.

Nikt nie był za

Przedstawiono również wniosek o odwołanie starosty wołowskiego Janusza Dziarskiego i przeprowadzono głosowanie. Główną przyczyną złożenia wniosku przez grupę radnych były piętrzące się problemy ze służbą zdrowia i brak działań starosty w tym zakresie. Powołana komisja skrutacyjna w składzie: Zbigniew Skorupa, Urszula Wojtyło oraz Kamil Jeżyna czuwała nad prawidłowym przebiegiem głosowania, w którym wzięło udział 16 radnych. Głosowało 15 radnych, głosów ważnych było 14, a nieważny 1. 9 osób było przeciw, zaś 5 wstrzymało się od głosu. Nikt nie zagłosował za odwołaniem, zatem Janusz Dziarski pozostał na stanowisku Starosty Powiatu Wołowskiego.

Przekształcenia i likwidacje

Wicestarosta Jarosław Iskra przedstawił raport z działalności w okresie międzysesyjnym. Kolejnymi punktami obrad były przekształcenia szkół ponadpodstawowych w powiecie wołowskim na licea 4-letnie oraz technika 5-letnie oraz zakończenie działalności Gimnazjum Specjalnego nr 4 w Godzięcinie oraz Gimnazjum Specjalnego nr 2 w Zespole Szkół Specjalnych w Lubiążu. Działania te były konieczne z uwagi na wdrażanie tzw. ustawy oświatowej.

Inne sprawy

Określono zadania Państwowego Funduszu Rehabilitacji Osób Niepełnosprawnych, na które przeznaczone są środki finansowe. Podjęto również uchwałę w sprawie wyrażenia zgody na powierzenie województwu dolnośląskiemu wykonania zadań związanych z operacją „Scalanie gruntów wsi Rataje oraz części wsi Prawików, gmina Wołów, powiat wołowski" realizowanych w ramach poddziałania „Wsparcie inwestycyjne związane z rozwojem, modernizacją i dostosowywaniem rolnictwa i leśnictwa", objętego Programem Rozwoju Obszarów Wiejskich na lata 2014-2020.

sj

Kompleks Hotelowo-Sportowy „Rokita"
ul. Wilcza 8, 56-120 Brzeg Dolny
ogłasza konkurs na wolne stanowisko kierownicze urzędnicze

KHS ROKITA

GŁÓWNY KSIĘGOWY
Wymiar czasu pracy: cały etat

I. Wymagania niezbędne, które kandydat na stanowisko będące przedmiotem konkursu winien spełniać:
1) ma obywatelstwo państwa członkowskiego Unii Europejskiej, Konfederacji Szwajcarskiej lub państwa członkowskiego Europejskiego Porozumienia o Wolnym Handlu (EFTA) – strony umowy o Europejskim Obszarze Gospodarczym,
2) ma pełną zdolność do czynności prawnych oraz korzysta z pełni praw publicznych,
3) nie był prawomocnie skazany za przestępstwo przeciwko mieniu, przeciwko obrotowi gospodarczemu, przeciwko działalności instytucji państwowych oraz samorządu terytorialnego, przeciwko wiarygodności dokumentów lub za przestępstwo skarbowe,
4) posiada znajomość języka polskiego w mowie i piśmie w zakresie koniecznym do wykonywania obowiązków głównego księgowego,
5) spełnia jeden z poniższych warunków:
   a) ukończył ekonomiczne jednolite studia magisterskie, ekonomiczne wyższe studia zawodowe, uzupełniające ekonomiczne studia magisterskie i ekonomiczne studia podyplomowe i posiada co najmniej 3-letnią praktykę w księgowości;
   b) ukończył średnią, policealną lub pomaturalną szkołę ekonomiczną i posiada co najmniej 6-letnią praktykę w księgowości;
   c) jest wpisany do rejestru biegłych rewidentów na podstawie odrębnych przepisów;
   d) posiada certyfikat księgowego uprawniającego do usługowego prowadzenia ksiąg rachunkowych albo świadectwo kwalifikacyjne uprawniające do usługowego prowadzenia ksiąg rachunkowych, wydane na podstawie odrębnych przepisów.
6) Posiada znajomość regulacji prawnych w zakresie:
   a) ustawy o finansach publicznych,
   b) ustawy o rachunkowości,
   c) ubezpieczeń społecznych oraz prawa podatkowego,
   d) prawa pracy oraz umiejętności ich właściwej interpretacji i stosowania.
7) Posiada nieposzlakowaną opinię.

II. Wymagania dodatkowe:
1) umiejętność pracy na komputerze z wykorzystaniem programów finansowo-księgowych oraz kadrowo-płacowych (mile widziana znajomość programów: SIGID, Płatnik),
2) znajomość ustawy o zamówieniach publicznych,
3) umiejętności w zakresie organizacji i zarządzania,
4) dyspozycyjność, sumienność, odpowiedzialność, samodzielność, komunikatywność, umiejętność pracy w zespole, gotowość do stałego podnoszenia kwalifikacji.

III. Zakres wykonywanych zadań na stanowisku będącym przedmiotem konkursu:
1) prowadzenia rachunkowości jednostki;
2) wykonywania dyspozycji środkami pieniężnymi;
3) dokonywania wstępnej kontroli zgodności operacji gospodarczych i finansowych z planem finansowym;
4) dokonywania wstępnej kontroli kompletności i rzetelności dokumentów dotyczących operacji gospodarczych i finansowych
5) nadzór nad majątkiem jednostki i jego ewidencjonowanie,
6) przygotowanie i przedstawianie właściwym organom nadzoru i upoważnionym instytucjom planów rzeczowych i finansowych, sprawozdań oraz wniosków finansowo-inwestycyjnych.

IV. Dokumenty wymagane w ofertach pracy składanych przez kandydatów:
1) życiorys zawodowy (CV),
2) list motywacyjny,
3) kopia lub odpis dokumentów potwierdzających:
   a) wykształcenie (np. dyplomy, zaświadczenia)
   b) posiadane kwalifikacje i umiejętności (dyplomów, zaświadczeń itp.)
4) oświadczenie o niekaralności za umyślne przestępstwo ścigane z oskarżenia publicznego lub umyślne przestępstwa skarbowe (wybrany kandydat zobowiązany będzie do przedłożenia zaświadczenia o niekaralności wydanego przez Krajowy Rejestr Karny),
5) oświadczenie o posiadaniu przez kandydata pełni praw publicznych.

Prosimy o zamieszczenie na każdym składanym dokumencie klauzuli:
„Wyrażam zgodę na przetwarzanie danych osobowych zawartych w niniejszym dokumencie do realizacji procesu rekrutacji zgodnie z ustawą z dnia 10 maja 2018 roku o ochronie danych osobowych (Dz. Ustaw z 2018, poz.1000) oraz zgodnie z Rozporządzeniem Parlamentu Europejskiego i Radu (UE) 2016/679 z dnia 27 kwietnia 2016 roku w sprawie ochrony osób fizycznych w związku z przetwarzaniem danych osobowych i w sprawie swobodnego przepływu takich danych uraz uchylenia dyrektywy 95/46/WE (RODO)."

V. Termin i miejsce składania dokumentów
1) Wymagane dokumenty należy składać w zamkniętych kopertach z podaniem adresu zwrotnego i telefonu kontaktowego z dopiskiem „Konkurs na stanowisko głównego księgowego w Kompleksie Hotelowo-Sportowym „Rokita" w Brzegu Dolnym" osobiście, w siedzibie Kompleksu Hotelowo-Sportowego „Rokita" w Brzegu Dolnym, ul. Wilcza 8 w dni robocze, w godz. 7.30 – 15.30 w sekretariacie pok. 11 lub przesłać na w/w adres w terminie do dnia 15 listopada 2019r. do godz. 14.00
2) Dokumenty, które wpłyną do KH-S „Rokita" po wyżej określonym terminie, nie będą rozpatrywane.
3) Lista kandydatów spełniających wymogi formalne zostanie zmieszczona na stronie BIP Urzędu Miejskiego w Brzegu Dolnym (Menu: Spis podmiotów > Zakłady Budżetowe > Kompleks Hotelowo-Sportowy Rokita > Praca), na tablicy ogłoszeń Kompleksu Hotelowo-Sportowego „Rokita" w Brzegu Dolnym oraz na stronie internetowej KH-S „Rokita".
4) Wyniki konkursu na stanowisko głównego zostaną ogłoszone na stronie internetowej BIP Urzędu Miejskiego w Brzegu Dolnym (Menu: Spis podmiotów > Zakłady Budżetowe > Kompleks Hotelowo-Sportowy Rokita > Praca) na tablicy ogłoszeń w Kompleksie Hotelowo-Sportowym „Rokita" oraz na stronie internetowej KH-S „Rokita".

Dyrektor KH-S „Rokita" w Brzegu Dolnym
Janusz Malik

Koperta Życia w Brzegu Dolnym

W Urzędzie Miejskim w Brzegu Dolnym nastąpiło oficjalne przekazanie Kopert Życia Ryszardowi Bubółce, przewodniczącemu Dolnobrzeskiego Związku Emerytów, Rencistów i Inwalidów oraz Andrzejowi Rajzerowi, prezesowi Powiatowej Rady Seniorów i inicjatorowi akcji w naszej gminie. Panowie odebrali koperty z rąk burmistrza Pawła Pirka.

„Kopertażycia" jest to akcja skierowana do osób samotnych, starszych, przewlekle chorych. Polega na umieszczeniu w specjalnie przygotowanych kopertach najważniejszych informacji o stanie zdrowia, przyjmowanych lekach, alergiach na leki, kontaktach do najbliższych, danych osobowych, w tym nr PESEL. Pakiet z takimi informacjami powinien być przechowywany w lodówce, czyli miejscu, które jest prawie w każdym domu i zarazem jest łatwo dostępne. Na lodówce należy wtedy przykleić przygotowaną naklejkę, która będzie informacją o tym, że tym miejscu są informacje o stanie zdrowia pacjenta. Jest to akcja, do której przystąpienia zachęcają lekarze i pracownicy pogotowia ratunkowego.

Seniorzy z gminy Brzeg Dolny mogą odebrać „Koperty życia" w:

- Biurze Zarządu Związku Emerytów i Rencistów przy ul. Zwycięstwa we wtorki w godz. 14:00-17:00 i czwartki w godz. 11:00-14:00,
- Kompleksie Hotelowo-Sportowym „Rokita" w czwartki w godz. 16:00-17:00.

Inf.

Zadzwoń 531 112 112 i wysłuchaj instrukcji wypełniania naszej karty.

KOPERTA ŻYCIA:

- Akcja skierowana jest do osób mieszkających samotnie, starszych, przewlekle chorych
- Wpisz na specjalnie przygotowanych kopertach najważniejsze informacji o stanie zdrowia
- Pakiet z takimi informacjami powinien być przechowywany w lodówce, czyli miejscu, które jest prawie w każdym domu i zarazem jest łatwo dostępne.
- Naklej naklejkę informującą na lodówce.

GDZIE ODEBRAĆ:

Biuro Zarządu Związku Emerytów, Rencistów i Inwalidów
we wtorki od 14.00 do 17.00 i czwartki od 11.00 do 14.00

Kompleks Hotelowo-Sportowy „Rokita"
w czwartki od 16.00 do 17.00

KOPERTA ŻYCIA 112 NUMER ALARMOWY

Okiem prawnika

Wybrane kompetencje Policji
w zakresie czuwania nad bezpieczeństwem i porządkiem ruchu na drogach, kierowania ruchem i jego kontrolowania

Policjant, w związku z wykonywaniem czynności w zakresie czuwania nad bezpieczeństwem i porządkiem ruchu na drogach, kierowania ruchem i jego kontrolowania, jest uprawniony do między innymi:

1) legitymowania uczestnika ruchu i wydawania mu wiążących poleceń co do sposobu korzystania z drogi lub używania pojazdu;
2) weryfikacji danych o pojeździe, w tym danych o dokumentach pojazdu w centralnej ewidencji pojazdów;
3) żądania okazania dokumentu potwierdzającego prawo do używania pojazdu, jeżeli pojazd ten nie jest zarejestrowany na nazwisko osoby nim kierującej;
4) żądania poddania się przez kierującego pojazdem lub przez inną osobę, w stosunku do której zachodzi uzasadnione podejrzenie, że mogła kierować pojazdem, badaniu w celu ustalenia zawartości w organizmie alkoholu lub środka działającego podobnie do alkoholu;
5) sprawdzania stanu technicznego, wyposażenia, ładunku, wymiarów, masy lub nacisku osi pojazdu znajdującego się na drodze;
6) sprawdzania zapisów tachografu;
7) zatrzymania, w przypadkach przewidzianych w ustawie, dokumentów stwierdzających uprawnienie do kierowania pojazdem lub jego używania oraz karty kierowcy w przypadkach przewidzianych w:
   a) rozporządzeniu Parlamentu Europejskiego i Rady (UE) nr 165/2014 z dnia 4 lutego 2014 r. w sprawie tachografów stosowanych w transporcie drogowym i uchylającego rozporządzenie Rady (EWG) nr 3821/85 w sprawie urządzeń rejestrujących stosowanych w transporcie drogowym oraz zmieniającego rozporządzenie (WE) nr 561/2006 Parlamentu Europejskiego i Rady w sprawie harmonizacji niektórych przepisów socjalnych odnoszących się do transportu drogowego,
   b) umowie europejskiej dotyczącej pracy załóg pojazdów wykonujących międzynarodowe przewozy drogowe (AETR), sporządzonej w Genewie dnia 1 lipca 1970 r.;
8) wydawania poleceń:
   a) osobie, która spowodowała przeszkodę utrudniającą ruch drogowy lub zagrażającą jego bezpieczeństwu, albo osobie odpowiedzialnej za utrzymanie drogi,
   b) kontrolowanemu uczestnikowi ruchu – co do sposobu jego zachowania;
9) uniemożliwienia:
   a) kierowania pojazdem osobie znajdującej się w stanie nietrzeźwości lub w stanie po użyciu alkoholu albo środka działającego podobnie do alkoholu,
   b) korzystania z pojazdu, którego stan techniczny, ładunek, masa lub nacisk osi zagrażają bezpieczeństwu lub porządkowi ruchu, powodują uszkodzenie drogi albo naruszają wymagania ochrony środowiska,
   c) korzystania z pojazdu zarejestrowanego w kraju niebędącym państwem członkowskim, jeżeli kierujący nim nie okazał dokumentu potwierdzającego zawarcie umowy obowiązkowego ubezpieczenia odpowiedzialności cywilnej posiadacza pojazdu lub dowodu opłacenia składki za to ubezpieczenie,
   d) kierowania pojazdem przez osobę nieposiadającą wymaganych dokumentów uprawniających do kierowania lub używania pojazdu;
10) używania przyrządów kontrolno-pomiarowych, a w szczególności do badania pojazdu, określania jego masy, nacisku osi lub prędkości, stwierdzania naruszenia wymagań ochrony środowiska oraz do stwierdzania stanu trzeźwości kierującego;
11) kontroli przewozu drogowego towarów niebezpiecznych oraz wymagań związanych z tym przewozem;
12) zrywania plomb celem fizycznej kontroli przewożonych odpadów;
13) występowania w uzasadnionym przypadku z wnioskiem o ocenę stanu zdrowia kierującego pojazdem.

Kamil Stefan Kasina – ur. 15.12.1984 r. w Brzegu Dolnym. Absolwent Wydziału Prawa, Administracji i Ekonomii Uniwersytetu Wrocławskiego (magister prawa oraz magister administracji). Ukończył również Podyplomowe Studia Prawa Gospodarczego i Handlowego oraz Podyplomowe Studia Zarządzania Jednostkami Gospodarczymi. Doświadczony pracownik administracji samorządowej oraz rządowej. Współpracownik w kancelarii radcy prawnego. Doktorant z zakresu nauk prawnych.

Umowa na realizację e-usług podpisana

Burmistrz Brzegu Dolnego Paweł Pirek wraz ze skarbnik Anną Gawarecką-Siewruk podpisali umowę na „Dostawę sprzętu komputerowego oraz oprogramowania niezbędnego do realizacji e-usług wraz z usługą wdrażania i szkolenia".

W ramach projektu nastąpi zmiana elektronicznego systemu zarządzania dokumentacją wraz ze specjalnymi nakładkami dla jednostek organizacyjnych w Urzędzie Miejskim. Zakupione zostaną zestawy komputerowe, dodatkowo pojawi się serwer z oprogramowaniem, system back-up oraz system archiwizacji danych oraz BIP.

– Aktualnie trwają prace nad utworzeniem elektronicznych Biuletynów Informacji Publicznej dla jednostek organizacyjnych gminy. Jako jednostki sektora publicznego zobligowani jesteśmy do prowadzenia BIP-ów – powiedziała koordynator projektu Monika Charłampowicz.

Nowość dla mieszkańców stanowić będzie aplikacja e-cmentarz. Przy pomocy telefonu będzie można sprawdzić, w której alejce na cmentarzu znajduje się dany grób. – W tej chwili trwają prace na cmentarzu, groby są inwentaryzowane, co pozwoli wprowadzić stosowne dane i utworzyć aplikację – dodaje M. Charłampowicz.

Pojawi się witryna e-nieruchomości, gdzie będą publikowane nieruchomości – zarówno gruntowe, jak i lokalowe – do sprzedaży, dzierżawy oraz najmu. Wdrożona zostanie również nowa usługa dla mieszkańców dotycząca e-podatków, gdzie każdy z podatników, po spełnieniu kryteriów, będzie mógł wejść na swój profil, sprawdzić swoje zobowiązania, a w przyszłości dokonać zapłaty. Rozbudowana będzie usługa wypisu i wyrysu działki, gdzie mieszkaniec będzie mógł dokonać podglądu, wypisu i wyrysu danej działki.

W drodze przetargu wyłoniona została firma MADKOM S.A. z Gdyni. Będzie ona odpowiedzialna za realizację zadania.

Fundusze pozyskane zostały w ramach Regionalnego Programu Operacyjnego Województwa Dolnośląskiego na lata 2014-2020. Kwota dofinansowania wynosi 749,952 zł, całość projektu opiewa na sumę 934,943 zł. Realizacja zakończy się w przyszłym roku.

Inf.

50 lat razem!

Burmistrz Brzegu Dolnego wręczył Medale za Długoletnie Pożycie Małżeńskie Stanisławie i Franciszkowi Lamkom oraz Krystynie i Władysławowi Chrabąszczom.

W sobotę 26 października w sali ślubów Urzędu Miejskiego w Brzegu Dolnym odbyły się dwie uroczystości Złotych Godów. Jubileusze 50-lecia pożycia małżeńskiego świętowali Krystyna i Władysław Chrabąszczowie, którzy pobrali się 7 grudnia 1968 roku oraz Stanisława i Franciszek Lamkowie, którzy wzięli ślub 2,5 tygodnia później. Burmistrz Paweł Pirek, w obecności rodzin i znajomych jubilatów, uhonorował ich medalami, przyznanymi im przez Prezydenta Rzeczypospolitej Polskiej Andrzeja Dudę. Ceremonie poprowadziły Gabriela Gutowska i Natalia Gałecka z dolnobrzeskiego Urzędu Stanu Cywilnego.

Stanisława i Franciszek Lamek

Jubilatom życzymy zdrowia, dużo radości na co dzień i jeszcze wielu wspólnych lat!

wm

Krystyna i Władysław Chrabąszcz

TAMA pięknieje

Na osiedlu Fabrycznym stoi już obiekt nowej biblioteki. Projekt budynku nawiązuje do Odry i nosi nazwę „Tama". Wnętrze budynku będzie funkcjonalne i nowoczesne, co pozwoli na realizację projektów edukacyjnych i kulturalnych. O postępach prac, ofercie nowej biblioteki oraz czytelnictwie w naszym mieście rozmawiam z Bogusławą Aleksandrowicz – dyrektor Miejskiej i Gminnej Biblioteki Publicznej w Brzegu Dolnym.

Na łamach „Panoramy" pisaliśmy już kilkakrotnie o projekcie budowy nowej biblioteki. Pani Dyrektor, proszę powiedzieć, na jakim etapie są prace i z jakich środków finansowane jest to zadanie?

W tym roku w czerwcu zakończyliśmy pierwszy etap budowy, czyli powstanie nowego budynku. Przy ulicy Wyspiańskiego powstał duży, nowoczesny, betonowy obiekt wybudowany przez firmę OLMAX Michał Zimnicki z Wołowa. Projekt aranżacji wnętrza wykonała projektant wnętrz Agnieszka Opiela z firmy Szanowany Dom z Wrocławia. Aktualnie jesteśmy na etapie wyposażania. Biblioteka otrzymała dotację z Ministerstwa Kultury i Dziedzictwa Narodowego w ramach projektu Narodowego Programu Rozwoju Czytelnictwa Priorytet 2 – Infrastruktura Bibliotek 2016-2020. Otrzymaliśmy prawie 800 tys. zł. W tym roku na koncie biblioteki jest już kwota 571,306 zł, przeznaczona na tegoroczne wydatki. W przyszłym roku otrzymamy kwotę 205,493 zł. Dotację otrzymaną w tym roku przeznaczyliśmy na zakup wyposażenia meblowego, które teraz jest montowane w budynku biblioteki. Kolejny zakup to będzie zabezpieczenie zbiorów, tzw. RFID, a potem systemy interaktywne, na co składać się będzie podłoga i tablice interaktywne – tzw. e-galeria. Jesteśmy w tej chwili po przetargach, po podpisaniu umów i w trakcie realizacji tych zleceń. Na przyszły rok planujemy wyposażenie biblioteki w komputery. Część pozyskanych funduszy przeznaczymy na promocję projektu.

Wnętrze biblioteki będzie otwartą przestrzenią, podzieloną funkcjonalnymi meblami na kilka stref. Co znajdzie się w tej przestrzeni?

Obiekt będzie miał charakter otwarty, mieścić się tam będą dwa pomieszczenia. Projekt zakłada powstanie biblioteki nowoczesnej. Z jednej strony to betonowa bryła, z drugiej ogromne szklane witryny, które maja zapraszać czytelników do wejścia do środka i skorzystania z usług biblioteki. Na prawo od wejścia znajdzie się wypożyczalnia, gdzie przewidziana jest strefa relaksu z wygodnymi siedziskami i stanowiskami audio-video do odsłuchu płyt analogowych, CD i DVD. Dalej swój kącik będą mieli najmłodsi czytelnicy. Będzie to tzw. cumowisko ze stoliczkami przypominającymi łódeczki i ciekawymi siedzeniami. Znajdą się tutaj regały z książkami dla najmłodszych i dla młodzieży. Naprzeciwko okien stanie część informacyjna z trzyosobowym stanowiskiem obsługi, gdzie pojawi się interaktywna tablica informacyjna. W lewej części pomieszczenia będzie strefa ze stanowiskami komputerowymi. Będą ich cztery, z dostępem do Internetu dla czytelników oraz jedno stanowisko z zainstalowanym katalogiem. Planowane jest również utworzenie stanowiska dla osób słabowidzących i słabosłyszących. Dzięki wyposażeniu placówki w innowacyjny sprzęt i oprogramowanie różne grupy użytkowników będą mogły korzystać z ciekawych zajęć i warsztatów edukacyjnych, w tym podnoszących kompetencje informatyczne lokalnej społeczności.

Planujemy stanowisko samoobsługi czytelniczej – tzw. SelfCheck, dostosowany także dla osób niepełnosprawnych. Myślę, że będzie to stanowiło zachętę szczególnie dla młodych czytelników, którzy będą mogli podejść do kiosku i samodzielnie pożyczyć książkę, skanując kod. W strefie za siedzącymi pracownikami biblioteki znajdzie się strefa gier i zabaw, rozdzielona dwoma regałami na multimedia i na czasopisma. W tym miejscu pojawi się podłoga interaktywna, która będzie służyła dzieciom i młodzieży oraz stanowisko do gier z konsolą. Za regałami na czasopisma znajdzie się czytelnia z wygodnymi fotelami i sofą oraz regały ze zbiorami dla dorosłych czytelników. Wypożyczalnia będzie wyposażona w system zabezpieczania zbiorów, monitorowanie zbiorów oraz system kodowana etykiet bibliotecznych.

Po lewej stronie znajdzie sala wielofunkcyjna, która będzie pełniła funkcję szkoleniową, projekcyjną i wystawienniczą. Znajdują się tam stoliki, gdzie będzie sześnaście stanowisk komputerowych plus stanowisko dla prowadzącego. Do dyspozycji oddany zostanie zestaw projekcyjny z nagłośnieniem, krzesełka konferencyjne oraz systemy wystawiennicze w postaci wysokich regałów. Tutaj będą odbywać się różnego rodzaju spotkania.

Jakie nowe formy promowania czytelnictwa umożliwi lokalizacja biblioteki?

Zaoferujemy nowe formy udziału w czytaniu, w korzystaniu ze zbiorów, oprócz książek będą multimedia, czasopisma. Myślę, że zaproponujemy dostęp do e-czasopism. Ważnym elementem będzie przestrzeń wokół biblioteki, która wykorzystywana będzie do ciekawych, nowoczesnych zajęć. Aktualnie biblioteka jest po przetargu na zagospodarowanie terenu wokół obiektu i budowę amfiteatru. Zakończenie tego etapu planowane jest na maj 2020 roku. Nowa lokalizacja pozwoli nam na rozszerzenie naszej oferty edukacyjnej dla czytelników zarówno wewnątrz obiektu, jak i na zewnątrz. Tutaj podłoże będzie utwardzone kostką granitową, znajdą się dwa stanowiska do nadawania alfabetem Morse'a. Pojawi się ciąg edukacyjny pokazujący bieg Odry. Nazwa „Tama" nawiązuje do progu wodnego znajdującego się niedale-

ko Brzegu Dolnego na Odrze. Ciąg edukacyjny będzie prezentować, jakie zwierzęta i jakie rośliny żyją w Odrze i jej okolicach oraz jakie miasta mija rzeka.

Według projektu zagospodarowany zostanie również dach budynku. Co się tam znajdzie?

Będzie to teren użytkowy, w tym miejscu zaplanowany jest taras. W trakcie prac etapu drugiego, w części tarasu znajdą się siedziska skierowane w stronę amfiteatru, co zajmie połowę dachu. Pozostała część będzie obsadzona niską roślinnością. Powstanie miejsce przeznaczone do odpoczynku i relaksu z książką.

Na kiedy planowane jest zakończenie wszystkich prac?

Prace realizowane są według harmonogramu, zakończenie drugiego etapu budowy zaplanowane jest na maj 2020 roku. Wszystko uzależnione jest od odbiorów i uzyskania pozwolenia na użytkowanie. Otwarcie planowane jest na czerwiec przyszłego roku. Jednak w chwili obecnej trudno składać deklaracje.

Jaki jest aktualnie poziom dolnobrzeskiego czytelnictwa?

Najliczniejszą grupę tworzą czytelnicy w wieku 50+, to grupa wiernych czytelników regularnie odwiedzających nasze placówki. Nie tylko korzystają ze zbiorów, ale odwiedzają nas również w trakcie popołudniowych wydarzeń bibliotecznych. Jeśli chodzi o młodszych czytelników, zauważamy, że w trakcie projektu „Mała książka – wielki człowiek" nastąpił wzrost zainteresowania biblioteką u rodziców małych dzieci. Mam nadzieję, że uda nam się wychować grupę czytelników wśród tych najmłodszych. Wierzę, że nowa biblioteka, bogata w technologie, przyciągnie młodszych czytelników. Przykładem są zajęcia, które zorganizowaliśmy w ubiegłym roku. Na nasze zaproszenie przyjechali państwo z Planety Robotów z Wrocławia. Były to zajęcia konstrukcyjne z klockami Lego. Wydarzenie cieszyło się sporym zainteresowaniem. Pojawiła się duża grupa dzieci, które dotychczas nie uczestniczyły w naszych działaniach bibliotecznych. Dla wielu była to okazja do wypożyczenia książek. W przyszłości będziemy stawiać na tego typu formy zajęć, które w obecnych czasach muszą być nowoczesne, dostosowane do potrzeb dzieci i młodzieży. Podobnie jest z zajęciami feryjnymi i wakacyjnymi, one przyciągają większe rzesze czytelników. Organizowane przez nas zajęcia zawsze nawiązują w jakiś sposób do książek, co ma na celu promocję czytelnictwa wśród naszych mieszkańców. Nowe miejsce da nam większe możliwości działalności i uruchomienie nowej oferty kulturalnej dla naszych mieszkańców.

jb

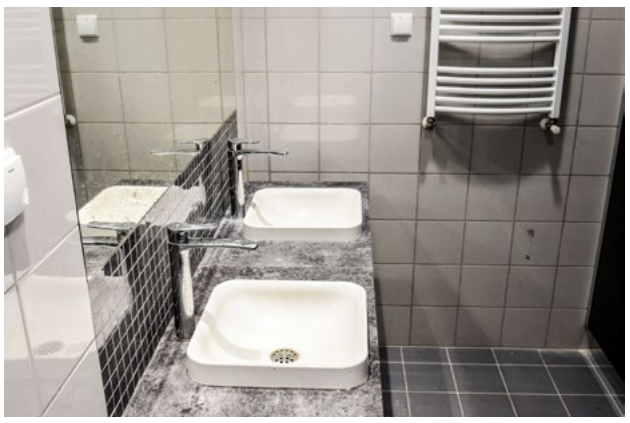

Ten wieczór należał do seniorów

Związek Emerytów i Rencistów jest jedną z najprężniej działających organizacji pozarządowych w Brzegu Dolnym. Seniorzy prowadzą działania edukacyjne, prozdrowotne, turystyczne, a także bawią się i świętują. 23 października w Dolnobrzeskim Ośrodku Kultury celebrowali swój dzień na dorocznym Dniu Seniora.

W uroczystości wzięli udział członkowie Związku, władze samorządowe oraz przedstawiciele instytucji wspierających oddział. Nie zabrakło zaproszonych gości, czyli seniorów z oddziałów z Wołowa i Lubiąża. W imieniu samorządu dolnobrzeskiego życzenia seniorom złożyła dyrektor Danuta Chłód oraz zastępca burmistrza Artur Michałek.

– Jesteście Państwo wzorem i drogowskazem dla młodego pokolenia. Życzę Państwu, by nikt z Was nigdy nie czul się samotny i opuszczony, żebyście byli zawsze docenieni – przywitała zgromadzonych dyrektor DOK.

Jest już tradycją, że z okazji Dnia Seniora członkom oddziału, którzy skończyli 80 lat, wręcza się kwiaty i upominki. W tym roku podarki odebrali: Walenty Dubowski, Józef Krysa, Feliks Mamet, Stanisława Wrońska, Zbigniew Kuropatnicki, Władysław Konował i Cecylia Przygoda-Fabich.

– Muzyka budzi w sercu pragnienie dobrych uczynków – tymi słowami dyrektor Danuta Chłód rozpoczęła część artystyczną przygotowaną na ten szczególny wieczór. Podczas oficjalnej uroczystości wystąpił chór Radość pod kierownictwem Michała Wróblewskiego oraz zespół Rytmy Planety prowadzony przez Irinę Karpenko. Wszyscy zostali nagrodzeni brawami i usłyszeli słowa podziękowania.

Po oficjalnych uroczystościach seniorzy przenieśli się do sali kameralnej, gdzie odbyła się dalsza część obchodów Dnia Seniora, połączona z zabawą i tańcami. Biesiada trwała do późnych godzin wieczornych.

jb

Kancelaria Radcy Prawnego
Ilona Skalska-Lipczyńska
ul. 1 Maja 10 a
(budynek Banku Zachodniego WBK)
tel. 503 130 009
kancelaria.skalska@gmail.com

Listopad 2019:
Poniedziałki 15.00-18.00
Wtorki 9.00-12.00
Bezpłatna pomoc dla mieszkańców gminy Brzeg Dolny.
Proszę o wcześniejsze potwierdzenie terminu.

Radca prawny Ilona Skalska-Lipczyńska
udziela porad prawnych w zakresie:

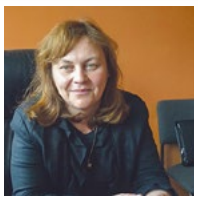

- prawa rodzinnego i opiekuńczego, w tym spraw alimentacyjnych,
- prawa spadkowego,
- prawa cywilnego,
- prawa konsumenckiego,
- prawa pracy i ubezpieczeń społecznych,
- informacje prawne dla osób, które rozpoczynają działalność gospodarczą, oraz dla właścicieli małych przedsiębiorstw, działających na terenie gminy Brzeg Dolny.

Osoby zainteresowane uzyskaniem porady prawnej powinny w miarę możliwości zabrać ze sobą dokumenty dotyczące tematu, co pozwoli na dokładne zapoznanie się z problemem prawnym.

Godziny pracy Urzędu Miejskiego w Brzegu Dolnym

Poniedziałek	–	7.30-17.00
Wtorek	–	7.30-15.30
Środa	–	7.30-15.30
Czwartek	–	7.30-15.30
Piątek	–	7.30-14.00

Łączy ich śpiew i muzyka

W sobotę 26 października odbyło się kolejne cykliczne spotkanie zaprzyjaźnionych chórów: „Jubilat" z Domaniowa, „Ballada" z Bukowic i „Radość" z Brzegu Dolnego. Tym razem gospodarzem uroczystość były Krośnice. Tradycyjnie spotkanie było okazją do zaprezentowania nowego repertuaru, umiejętności wokalnych chórzystów, a także do wymiany doświadczeń i zacieśniania przyjaźni. Październikowe spotkanie było szczególnie uroczyste, gdyż w tym roku przypadło 18-lecie działalności chóru „Ballada" z Bukowic.

Inf.

URZĄD MIEJSKI

czynny w pon. w godz. 7.30-17.00
oraz wt.-pt. w godz. 7.30-15.30

Sekretariat
71 319 51 17
fax 71 319 56 83
um@brzegdolny.pl

Burmistrz Paweł Pirek
71 319 51 17
Przyjmuje mieszkańców w każdy wtorek w godz. 10.00-12.00
oraz 14.00-15.30

Przewodniczący RM Andrzej Lech
71 319 51 17 wew. 254 (Biuro RM)
alech00@poczta.onet.pl
Przyjmuje mieszkańców w każdy wtorek w godz. 14.00-15.30

Biuro Rady Miejskiej
71 319 51 17 wew. 254
brm@brzegdolny.pl

Referat ds. Dowodów Osobistych i Ewidencji Ludności
71 319 51 17 wew. 144
71 319 51 17 wew. 141
71 319 54 64

Referat Podatków Lokalnych
71 319 51 17 wew. 125

Urząd Stanu Cywilnego
71 319 51 17 wew. 137
71 319 79 59

Biuro Bezpieczeństwa
71 319 51 17 wew. 257
71 319 61 39

Wydział Rolnictwa
71 319 51 17 wew. 244

Działalność Gospodarcza
71 319 51 17 wew. 263

Organizacje pozarządowe i współpraca międzynarodowa
71 319 51 17 wew. 259

Referat Promocji i Informacji
71 319 51 17 wew. 400
promocja@brzegdolny.pl

Pozostałe

Gminny Ośrodek Pomocy Społecznej
71 319 56 62
www.gops.brzegdolny.pl
gops@brzegdolny.pl

Zakład Gospodarki Komunalnej
ul. Urazka 11
71 319 54 35
zgk@brzegdolny.pl
ul. Ogrodowa
71 319 62 88
71 319 59 23

Usługi Pogrzebowe
71 319 54 35 (godz. 7.00-15.00)
660 543 406 (godz. 15.00-7.00)

Środowiskowy Dom Samopomocy
71 319 90 48
sds@brzegdolny.pl

Kompleks Hotelowo-Sportowy „Rokita"
71 380 80 71
fax 71 380 80 68
www.khs.brzegdolny.pl
khs@brzegdolny.pl
khsbd@wp.pl

Hotel „Rokita"
71 380 80 30
khshotel@wp.pl

Pływalnia Aquasport
71 380 80 49
fax 71 380 80 68
khsbasen@wp.pl

Stadion Miejski
71 319 03 61
71 319 87 90
fax 71 319 62 98
stadionkhs@wp.pl

Przedszkole Samorządowe nr 1 „Perełka"
ul. Zwycięstwa 1
71 319 56 60
www.ps1brzegdolny.szkolnastrona.pl

Przedszkole Samorządowe nr 3 „Balbinka"
ul. Przedszkolna 1
71 319 56 95
www.balbinka.brzegdolny.pl

Zespół Szkolno-Przedszkolny nr 1 im. Mikołaja Kopernika
ul. Młodzieżowa 2
71 319 51 06
www.zsp1.brzegdolny.pl

Zespół Szkolno-Przedszkolny nr 2
ul. Mickiewicza 14
71 319 51 06

Szkoła Podstawowa nr 5 im. Marii Skłodowskiej-Curie
ul. Zwycięstwa 10
71 319 58 30
www.sp5bd.szkolnastrona.pl

Szkoła Podstawowa w Pogalewie Wielkim im. Janusza Kusocińskiego
Pogalewo Wielkie 12h
71 319 63 79
www.szkolapogalewo.jimdo.com

Liceum Ogólnokształcące im. J. M. Ossolińskiego
ul. Wilcza 10
71 319 98 28
www.pzs.brzegdolny.pl

Zespół Szkół Zawodowych im. Komisji Edukacji Narodowej
ul. 1 Maja 1a
71 319 58 94
www.zsz.brzegdolny.pl

Zespół Placówek Resocjalizacyjnych
ul. 1 Maja 21
71 319 51 79 71 319 51 85 71 728 08 88
www.zprbrzegdolny.pl

Dolnobrzeski Ośrodek Kultury – Kino „Odra"
71 319 52 52
www.dok.brzegdolny.pl
dok@brzegdolny.pl

Galeria Miejska DOK
71 319 55 25

Miejska i Gminna Biblioteka Publiczna
ul. Zwycięstwa 3
71 319 55 09
www.biblioteka.brzegdolny.pl

Miejska i Gminna Biblioteka Publiczna
Filia nr 3 na os. Warzyń
71 319 01 66

Miejska i Gminna Biblioteka Publiczna
Filia nr 1 w Rynku
71 319 00 99

Miejska i Gminna Biblioteka Publiczna
Filia nr 2 w Pogalewie Wielkim
71 319 63 79

Komisariat Policji Brzeg Dolny
71 319 50 38
71 380 82 20

Powiatowy Urząd Pracy
Filia Brzeg Dolny
71 319 50 33

Urząd Skarbowy w Wołowie
71 389 24 40
fax 71 389 19 41
www.wolow.us.sisco.info

Gemini-med – opieka nocna i świąteczna
Wołów, ul. Trzebnicka 20/4
71 389 79 90

Przychodnia Brzeg Dolny – rejestracja ogólna
503 848 236
71 380 53 33

Przychodnia Brzeg Dolny – rejestracja dzieci
71 380 53 95
503 847 170

Punkt Konsultacyjny „MONAR"
71 319 78 83

Pogotowie Gazowe
alarmowy – 992

Pogotowie Energetyczne
71 319 55 55

Ochotnicza Straż Pożarna
71 319 58 49
www.osp.brzegdolny.pl
osp@brzegdolny.pl

Pogotowie Ratunkowe w Wołowie – biuro
71 389 24 30

Stacja PKP
Informacja Kolejowa dla abonentów TP S.A.
19 757
dla abonentów pozostałych operatorów
(42) lub (22) 19 436

Parafie

Rzymskokatolicka parafia pw. Chrystusa Króla
ul. Naborowska 5
695 286 615
brzegdolny@archidiecezja.wroc.pl
www.christusrex.wbrzegudolnym.pl

Rzymskokatolicka parafia pw. Najświętszej Maryi Panny Królowej Polski
ul. Zielona 2
71 319 58 00
mbkp.brzegdolny@archidiecezja.wroc.pl
www.krolowapolski.brzegdolny.pl

Rzymskokatolicka parafia pw. Najświętszej Maryi Panny z Góry Karmel
Rynek 23
71 319 56 89
mbsz.brzegdolny@archidiecezja.wroc.pl

Apteki

Apteka „Stella"
ul. Słowackiego 4
71 319 86 83

Apteka „Tęczowa"
Al. Jerozolimskie 33
71 319 03 35

Apteka „Lawendowa"
ul. Zwycięstwa 9
71 319 09 21

Apteka „Dolnobrzeska"
ul. Kętrzyńskiego 1
71 383 14 03

Apteka „Witaminka"
ul. Zwycięstwa 8
71 319 872 33

Apteka „W Przychodni"
Przychodnia Zdrowia al. Jerozolimskie
71 319 59 13

Czym grozi palenie śmieci w domowych piecach

Palenie śmieci w przydomowych piecach jest powszechnym procederem w sezonie grzewczym. Ludzie spalają rozmaite opakowania i inne odpadki nie zawsze ze złej woli – często jest to brak możliwości zakupu ekologicznego opału, źle pojęta oszczędność lub zwykła niewiedza. Niestety, takie postępowanie ma poważne skutki – dla winowajcy, jego sąsiadów i stanu powietrza, którym oddychamy.

W Polsce rocznie średnio produkuje się 58 mln m3 odpadów komunalnych. Poczynania ludzi, którzy ze śmieci uczynili sobie główny materiał opałowy, sprawiają, że niekiedy wyjście z domu popołudniami staje się niemożliwe z powodu czarnego, śmierdzącego dymu snującego się po osiedlach. Tymczasem wydajność energetyczna spalania nieposegregowanych śmieci jest niewielka, a ekolodzy alarmują, że domowe kominy, pozbawione filtrów, produkują więcej zanieczyszczeń niż zakłady czy spalarnie śmieci. Dotyczy to osiedli domów jednorodzinnych, ale także kamienic ogrzewanych piecami kaflowymi.

Śmieci w domowych warunkach z powodu niskiej temperatury spalania wydzielają mnóstwo zanieczyszczeń, przez co z kominów wraz z dymem ulatują m.in. tlenek i dwutlenek węgla, dwutlenek siarki, metale ciężkie, kadm, chlorowodór i cyjanowodór. Szczególnie niebezpieczne dla zdrowia jest spalanie odpadów z tworzyw sztucznych – butelek PET, worków foliowych, odpadów z gumy itp. Dym z takich śmieci zawiera rakotwórcze dioksyny. Wilgoć ze spalanych odpadów powoduje zatykanie przez mokrą sadzę przewodów kominowych. Skutkiem jest cofanie się tlenku węgla, czyli czadu, i groźba zatrucia. Jak wynika z raportu Komisji Europejskiej, co roku na choroby wywołane złym stanem powietrza umiera 28 tys. Polaków.

Z ustawy o odpadach jasno wynika, że palenie śmieci możliwe jest tylko w spalarniach odpadów lub we współspalarniach odpadów. Spalanie śmieci w piecach jest wykroczeniem lub przestępstwem, za które obowiązują surowe mandaty, a nawet kara więzienia. W myśl artykułu 71 ustawy o odpadach, „kto wbrew zakazowi, termicznie przekształca odpady poza spalarniami odpadów lub współspalarniami odpadów podlega karze aresztu lub karze grzywny", która maksymalnie może wynieść nawet 5 tys. złotych.

Natomiast jeżeli w wyniku spalania poza spalarniami odpadów występuje zagrożenie życia lub zdrowia albo pogorszenie stanu powietrza, sprawca odpowiada za przestępstwo określone w art. 183 kodeksu karnego. Karą wówczas jest kara pozbawiania wolności od 3 miesięcy do lat 5.

Podejrzenie o paleniu przez kogoś w piecu odpadami należy zgłosić na Policję.

Źródło: ekologia.pl

STUDIUJ W WOŁOWIE

STUDIA LICENCJACKIE/ MAGISTERSKIE/ PODYPLOMOWE

Rekrutacja na rok akademicki 2019/2020

Zapraszamy na studia

WYŻSZEJ SZKOŁY NAUK PEDAGOGICZNYCH W WARSZAWIE

Studia podyplomowe przeznaczone dla osób posiadających tytuł licencjat lub magister.

STUDIA PODYPLOMOWE

Proponowane kierunki m.in.:
- Zarządzanie oświatą
- Edukacja i rehabilitacja osób z niepełnosprawnością intelektualną (Oligofrenopedagogika)
- Edukacja i rehabilitacja osób z niepełnosprawnością wzrokową (Tyflopedagogika)
- Edukacja i rehabilitacja osób z niepełnosprawnością słuchową (Surdopedagogika)
- Edukacja i terapia osób ze spektrum autyzmu
- Przygotowanie pedagogiczne
- Pedagogika leczniczo-terapeutyczna
- Edukacja włączająca
- Wczesne wspomaganie rozwoju dziecka
- Pedagogika korekcyjna (Terapia pedagogiczna)
- Doradztwo zawodowe
- Socjoterapia
- Pedagogika opiekuńczo-wychowawcza z pomocą psychologiczno-pedagogiczną
- Edukacja dla bezpieczeństwa
- Coaching w edukacji
- Wychowanie do życia w rodzinie
- Andragogika
- Trener w oświacie
- Przedmiotowe, tj. uzyskanie kwalifikacji do nauczania kolejnego przedmiotu, np. technika, plastyka, geografia, biologia, historia, fizyka, język polski, przyroda)

STUDIA I STOPNIA – LICENCJACKIE
STUDIA II STOPNIA – MAGISTERSKIE

ZAPRASZAMY NA STUDIA NA KIERUNKACH:
- PEDAGOGIKA SPECJALNA – studia magisterskie jednolite 5-letnie
- PEDAGOGIKA PRZEDSZKOLNA I WCZESNOSZKOLNA – studia magisterskie jednolite 5-letnie
- PEDAGOGIKA – studia licencjackie (I stopnia)
- PEDAGOGIKA – studia magisterskie (II stopnia)

MOŻLIWOŚĆ WYBORU SPECJALNOŚCI:
- Zarządzanie zasobami ludzkimi i psychologia pracy
- Edukacja obronna i bezpieczeństwo publiczne
- Doradztwo zawodowe i personalne
- Pedagogika kryminologiczno-sądowa
- Pedagogika opiekuńczo-wychowawcza
- Resocjalizacja z socjoterapią
- Spektrum autyzmu
- Oligofrenopedagogika
- Surdopedagogika
- Tyflopedagogika

Studia realizowane przez Powiatowe Centrum Edukacji w Wołowie
Kontakt: PCE i PPP w Wołowie ul. Tadeusza Kościuszki 27, 56-100 Wołów tel. 71/389-21-00, e-mail: studia@wolopce.pl , www.wolowpce.pl

Informacja telefoniczna: 71 389 21 00
Zapisy trwają do 8 listopada 2019 r. !

Teatr Polska – „Wyzwolenia”

„Wyzwolenia” – spektakl o takim tytule w wykonaniu aktorów Teatru im. Heleny Modrzejewskiej w Legnicy mogli obejrzeć widzowie 30 października br. w auli Liceum Ogólnokształcącego przy ul. Wilczej w Brzegu Dolnym. Przedstawienie Magdy Drab inspirowane jest dramatem Stanisława Wyspiańskiego „Wyzwolenie”.

Fot. Teatr Polska

Jak piszą krytycy, „Wyzwolenia” to „rozpięte pomiędzy szalonym żartem a psychomachią studium egzystencji współczesnego Polaka, jego traum, lęków i dylematów, jego zbiorowego i indywidualnego zagubienia. Przewrotne, inteligentne, precyzyjnie skonstruowane przedstawienie, w którym aktorzy Modrzejewskiej zadziwiają po raz kolejny nie tylko umiejętnością budowania postaci scenicznej, ale i talentem ruchowym, komicznym, a także i wokalnym. Spektakl znalazł się wśród dwunastu najlepszych realizacji tegorocznego Ogólnopolskiego Konkursu na Wystawienie Polskiej Sztuki Współczesnej.”

Reżyseria: Piotr Cieplak.
Scenografia: Andrzej Witkowski.
Muzyka: Paweł Czepułkowski, Michał Litwiniec.
Ruch sceniczny: Leszek Bzdyl.
Obsada: Magda Biegańska, Magda Drab, Katarzyna Dworak, Gabriela Fabian, Ewa Gałusińska, Zuza Motorniuk, Małgorzata Patryn, Anita Poddębniak, Magda Skiba, Małgorzata Urbańska, Bartosz Bulanda, Rafał Cieluch, Bogdan Grzeszczak, Robert Gulaczyk, Mateusz Krzyk, Paweł Palcat.

Kolejne przedstawienie w ramach programu Teatr Polska odbędzie się 11 listopada br. Na spektakl „Królowie strzelców. Sport w cieniu imperium” zapraszamy o godz. 19:00 do sali widowiskowej Dolnobrzeskiego Ośrodka Kultury. Wstęp wolny.

Inf.

Prawa konsumenta

Zakupy na odległość to duże udogodnienie, ale również ryzyko. Co bowiem w sytuacji, kiedy produkt nie spełnia naszych oczekiwań?

O umowie zawieranej na odległość można mówić wówczas, gdy kupujący nie ma bezpośredniego kontaktu z kupowanym produktem. Możliwość odstąpienia od umowy zawartej na odległość została wprowadzona ustawą z dnia 30 maja 2014 roku o prawach konsumenta. Ustawa wskazuje warunki, jakie muszą zostać spełnione w celu odstąpienia od umowy:

- musi być zawarta na odległość,
- strony umowy nie były obecne fizycznie,
- została zawarta przy użyciu porozumiewania się na odległość.

Zgodnie z ustawą konsument, który zawarł umowę przez Internet, może od niej odstąpić w terminie 14 dni od objęcia rzeczy w posiadanie, objęcia ostatniej części rzeczy, objęcia w posiadanie pierwszej rzeczy, gdy zawarta przez konsumenta umowa przewiduje ich regularne dostarczanie przez określony czas. Co istotne, nie ma obowiązku podawania przyczyny odstąpienia od umowy. Warto również zauważyć, że jeśli konsument nie został poinformowany o możliwości odstąpienia od umowy, wówczas 14 dniowy termin wydłuża się do 12 miesięcy.

Odstąpienie i co dalej?

Konsument ma obowiązek zwrócić przedsiębiorcy rzecz w terminie 14 dni od dnia odstąpienia od umowy i ponieść bezpośrednie koszty zwrotu rzeczy, chyba że przedsiębiorca wyraził zgodę na ich poniesienie, bądź konsument nie został poinformowany o konieczności ich poniesienia. Należy również pamiętać, że zwracany towar musi być nieużywany i w stanie nienaruszonym, aby odstąpienie było dokonane skutecznie.

Przedsiębiorca ma obowiązek zwrócić konsumentowi dokonane przez niego płatności, w tym koszty pierwotnej przesyłki zgodnie z najniższą oferowaną taryfą w terminie 14 dni od otrzymania odstąpienia od umowy.

Przedsiębiorcy wbrew przepisom ustawy nie zawsze chętnie godzą się na zwrot towarów zakupionych na odległość, a cały ciężar dowodowy spoczywa na konsumencie.

Autorem jest adwokat Adrian Gniewaszewski z Kancelarii Adwokackiej z siedzibą w Wołowie.

Kupony „Panoramy” nr 19 (110)

Dobre Foto	Zaproszenie na pływalnię	Zaproszenie do kina „Odra”	Tlenoterapia
Karol Ząbek, Brzeg Dolny	Leszek Sygidus, Brzeg Dolny	Katarzyna Kierbiec, Wołów	

ODRA

Zaproszenie do kina „ODRA” dla dwóch osób

Imię i Nazwisko.....
Miejscowość.....
Telefon.....
zbieramy do 18.11.2019

Wycięty i wypełniony kupon prosimy składać w DOK przy ul. Kolejowej 29, sklepie „Smaczek” (warzywniak) na os. Warzyń, bibliotece na os. Fabrycznym, w punkcie dorabiania kluczy na targowisku miejskim PHU „Dominik”

pływalnia AQUASPORT

Zaproszenie na pływalnię „AQUASPORT” dla dwóch osób

Imię i Nazwisko.....
Miejscowość.....
Telefon.....
zbieramy do 18.11.2019

Wycięty i wypełniony kupon prosimy składać w DOK przy ul. Kolejowej 29, sklepie „Smaczek” (warzywniak) na os. Warzyń, bibliotece na os. Fabrycznym, w punkcie dorabiania kluczy na targowisku miejskim PHU „Dominik”

Dobre-Foto.pl Jacek Palat
Fotograficzne Laboratorium Internetowe

Darmowe zdjęcia do dowodu osobistego

Imię i Nazwisko.....
Miejscowość.....
Telefon.....
zbieramy do 18.11.2019

Wycięty i wypełniony kupon prosimy składać w DOK przy ul. Kolejowej 29, sklepie „Smaczek” (warzywniak) na os. Warzyń, bibliotece na os. Fabrycznym, w punkcie dorabiania kluczy na targowisku miejskim PHU „Dominik”

Pasowanie na ucznia w dolnobrzeskich szkołach

Jesienny piątek 25 października był dla wielu pierwszoklasistów w naszej gminie dniem szczególnym. W czasie uroczystych akademii uczniowie Zespołów Szkolno-Przedszkolnych nr 1 i nr 2 przyjęci zostali do grona pełnoprawnych uczniów.

W obecności rodziców, dziadków i wychowawców oraz zaproszonych gości, młodzi musieli zdać egzamin potwierdzający ich gotowość do przyjęcia miana ucznia. W uroczystej oprawie młodzi uczniowie recytowali wiersze, śpiewali piosenki, a także pokazywali, czego się nauczyli przez niespełna dwa miesiące w szkole. Szczególnym momentem uroczystości było pasowanie na ucznia. Pierwszoklasiści złożyli przysięgę, po czym każdy z nich symbolicznie, dużym piórem, został pasowany na ucznia. Gratulacje nowym uczniom przekazały panie dyrektor szkoły oraz Naczelnik Wydziału Oświaty Kultury i Sportu Małgorzata Bołdyn. Dla pierwszoklasistów przygotowano upominki. Po uroczystości na wszystkich czekał przygotowany poczęstunek.

Inf.

Spotkanie z psychologiem w Klubie Seniora

W Klubie Seniora odbyło się 5 listopada spotkanie z psychologiem Moniką Kwaśnik w ramach działań Fundacji na Rzecz Ziemi Wołowskiej.

W wydarzeniu uczestniczyło 40 osób. Szkolenie miało na celu pozyskanie informacji z zakresu wolontariatu, jak zostać wolontariuszem, oraz jak zrozumieć seniora w okresie starzenia się. Ważnym elementem szkolenia była dyskusja o wpływie wolontariatu na samopoczucie i zachowanie seniorów w starszym wieku.

Wszyscy uczestnicy zgodnie stwierdzili, że wolontariat daje szansę na znalezienie i pielęgnowanie relacji, podobnych do rodzinnych i pełnych ciepła, zrozumienia i życzliwości.

Nie zabrakło kawki, herbatki i ciasteczek, które zawsze poprawiają wszystkim humor.

Spotkanie przebiegało w ciepłej i przyjacielskiej atmosferze. Zapraszamy serdecznie wszystkich na dalsze spotkania z Rzecznikiem Praw Konsumenckich i lekarzem geriatrą.

Urszula Pietrzyk

Szkoła pamięta

Szkoła Podstawowa nr 5 włączyła się w akcję Ministerstwa Edukacji Narodowej pn. „Szkoła pamięta".

Celem akcji było zwrócenie uwagi uczniów na potrzebę pielęgnowania pamięci o ludziach związanych z historią naszego miasta. W związku z tym klasa 2A wybrała się na cmentarz przy Alejach Jerozolimskich w celu uporządkowania starych, bezimiennych i opuszczonych grobów. Wizyta była również krótką lekcją historii, patriotyzmu i wychowania. Bardzo serdecznie dziękujemy Zakładowi Gospodarki Komunalnej za ogromną pomoc, ponieważ udostępnili nam narzędzia, rękawice i worki. Wielkie podziękowania składamy też panu Jackowi Siewrukowi i pani Małgorzacie Polewczyk za zaangażowanie w akcję.

wych. Joanna Kowalska

Święci na ulicach miasta

W piątek ulicami Brzegu Dolnego przeszedł Orszak Wszystkich Świętych. Uformował się po wieczornej mszy św. w kościele pw. Najświętszej Maryi Panny Królowej Polski na osiedlu Fabrycznym i przemaszerował ulicami Zwycięstwa, Jana Pawła II i Mostową. Młodzi ludzie przebrani za świętych z różnych czasów, m.in. Jana Pawła II, Matkę Teresę z Kalkuty, św. Faustynę czy św. Weronikę, nieśli ze sobą święte relikwie. Uczestnicy orszaku śpiewali piosenki o dążeniu do świętości i odmawiali różaniec. Przemarsz zakończył się w kościele pw. Wszystkich Świętych na Warzyniu wspólną modlitwą i oddaniem czci świętym. Na zakończenie, na wszystkich czekało pyszne ciasto i gorąca czekolada.

wm

art. sponsorowany

W Wołowie powstały „pszczele ogrody”

Stowarzyszenie „Razem dla Rozwoju”, laureat konkursu grantowego organizowanego w ramach programu „Z Kujawskim pomagamy pszczołom”, zrealizowało za otrzymany grant działania na rzecz pszczół.

Do udziału w projekcie zaproszono uczniów z Centrum Kształcenia Zawodowego i Ustawicznego w Wołowie, a także członków Powiatowej Rady Seniorów i liderów lokalnych organizacji pozarządowych. Środki przeznaczono na nasadzenia i utworzenie czterech „pszczelich ogrodów” oraz na szkolenia dotyczące roli owadów zapylających w naszym życiu.

Dzięki środkom finansowym i wsparciu merytorycznemu organizatorów programu „Z Kujawskim pomagamy pszczołom”, na terenie powiatu wołowskiego powstały miejsca przyjazne pszczołom. Stowarzyszenie „Razem dla Rozwoju”, inicjator projektu, zorganizowało szkolenia o roślinach przyjaznych pszczołom, w których brali udział członkowie Powiatowej Rady Seniorów oraz liderzy organizacji pozarządowych działających w tym rejonie. Dzięki tym szkoleniom wiedza na temat roślin tworzących bazę pokarmową dla owadów zapylających oraz ich znaczenie dla środowiska dotarły szerzej do społeczeństwa. Następnie późną wiosną i latem odbyły się pierwsze nasadzenia roślin, krzewów i ziół bogatych w pokarm dla pszczół, w czterech wyznaczonych miejscach.

Głównym celem projektu było stworzenie „pszczelich ogrodów”, w których przez cały okres wegetacji owady zapylające znajdą pożywienie. W jego realizację zaangażowało się także kilkuset uczniów i ich nauczyciele z Centrum Kształcenia Zawodowego i Ustawicznego w Wołowie. Społeczność szkolna wzięła także udział w szkoleniu, które zakończyło się wspólnym sadzeniem roślin.

– Cieszymy się, że w realizację projektu „Pszczele ogrody” udało się zaangażować wiele grup społecznych z aż trzech gmin. To dla naszego stowarzyszenia bardzo ważne, bo naszą główną ideą jest współdziałanie dla rozwoju regionu. Nie tylko razem dokonywaliśmy nasadzeń, tworząc bazę pokarmową dla pszczół, ale także dzieliliśmy się wiedzą ekologiczną wśród uczestników projektu i zachęcaliśmy do kształtowania ich najbliższego otoczenia w taki sposób, aby było ono przyjazne dla pszczół. Serdecznie dziękujemy wszystkim zaangażowanym w realizację projektu „Pszczele ogrody” i liczymy na dalszą owocną współpracę w przyszłości – mówi Daniel Moczydłowski ze Stowarzyszenia „Razem dla Rozwoju” z Wińska.

O granty w ramach programu „Z Kujawskim pomagamy pszczołom” ubiegały się w tym roku m.in. organizacje pozarządowe, gminy, parki narodowe, parki krajobrazowe, muzea, skanseny, lokalne grupy działania, jak np. koła gospodyń wiejskich czy rodzinny ogród działkowy oraz inne podmioty, spełniające wymagania regulaminowe. Ostatecznie jury oceniło 217 wniosków, z których 13 otrzymało granty w wysokości 6.400 zł lub 12.000 zł, w zależności od zakresu zaplanowanych działań. Projekty finansowane z grantów będą realizowane do listopada 2019 r.

Więcej przydatnych informacji jak pomagać pszczołom:
http://www.pomagamypszczolom.pl/program/co-ty-mozesz-zrobic/

Kontakt do ekspertki programu „Z Kujawskim pomagamy pszczołom”:
Katarzyna Dytrych,
tel. 502 515 662,
mail: kasia.dytrych@pomagamypszczolom.pl

O programie „Z Kujawskim pomagamy pszczołom”

Program „Z Kujawskim pomagamy pszczołom” jest organizowany od 9 lat przez ZT „Kruszwica” S.A. Jego głównym celem jest upowszechnianie wiedzy na temat pszczół oraz aktywizowanie do realnych działań służących poprawie jakości ich życia. W ramach programu w całej Polsce powstało już 70 000 Miejsc Przyjaznych Pszczołom, ponad 260 samorządów podpisało Manifest Gminy Przyjaznej Pszczołom, powołano Akademię Przyjaciół Pszczół, organizowano konkursy grantowe, warsztaty dla dziennikarzy i zainaugurowano Wielki Dzień Pszczół obchodzony 8 sierpnia.

Z Mazur do Grodzanowa

Świetlica wiejska w Grodzanowie gościła 26 i 27 października przedstawicieli organizacji pozarządowych z gmin Ostróda, Miłomłyn i Łukta w województwie warmińsko-mazurskim. Wszystko za sprawą Stowarzyszenia Propago, którego projekt „My w świetlicy” stał się inspiracją dla Stowarzyszenia „Teraz MY” ze Starych Jabłonek oraz Centrum Wspierania Organizacji Pozarządowych i Inicjatyw Obywatelskich z Ostródy przy realizacji projektu „Modelowa świetlica wiejska”.

Swoją wizytę goście z Mazur rozpoczęli od zwiedzania Ścieżki Pszczelarskiej w Godzięcinie, z której historią i funkcjonowaniem zapoznał ich Henryk Kamaszuk. Następnie, dzięki uprzejmości sołtysa Godzięcina Doroty Jaśkowskiej oraz prezesa Stowarzyszenia Mieszkańców Wsi Godzięcin „Wspólna Sprawa” – Mirosława Dawidowicza, w miejscowej świetlicy wiejskiej uczestniczyli w prezentacji działań sołectwa i stowarzyszenia. Kolejnym punktem wizyty było zwiedzanie zespołu pałacowo-parkowego w Brzegu Dolnymi oraz poznawanie historii miasta. Resztę dnia goście spędzili w świetlicy w Grodzanowie, gdzie wysłuchali prelekcji Martyny Owczarz ze Stowarzyszenia Mieszkańców Wsi Radecz, Andrzeja Borowiaka z Koła Gospodyń Wiejskich „Jodłóweczki”, Wioletty Krakowskiej ze Stowarzyszenia Mieszkańców Krzydliny Wielkiej „Kreda”, Katarzyny Dorosz ze Stowarzyszenia Integracji Społecznej „Propago” oraz Ireny Machlowiec ze Stowarzyszenia „Jezierzyca”, którzy opowiadali o działaniach swoich organizacji oraz wskazywali źródła finansowania tych działań. Ostatnim punktem sobotnich zajęć były warsztaty wyrobu naturalnych balsamów wraz z efektownym ich zapakowaniem.

Drugi dzień wizyty rozpoczął się prelekcją Ireny Krukowskiej-Szopy z Fundacji Ekologicznej „Zielona Akcja” z Legnicy o wioskach tematycznych i wykorzystaniu potencjału otaczającej nas natury. Część szkoleniową zakończył wykład Ewy Fury ze Stowarzyszenia Mieszkańców Wsi Grodzanów o funkcjonowaniu świetlicy wiejskiej w Grodzanowie, w której od 2014 roku regularnie odbywają się zajęcia z rękodzieła.

Resztę dnia goście poświęcili zwiedzaniu klasztoru w Lubiążu. Na pożegnanie sołtys Grodzanowa Ireneusz Fura wręczył wszystkim uczestnikom wizyty upominki promujące sołectwo i gminę Brzeg Dolny.

W wizycie studyjnej wzięli udział reprezentujący Urząd Miejski w Brzegu Dolnym Piotr Smelkowski oraz Krystyna Laszkiewicz – prezes Stowarzyszenia Integracji Społecznej „Propago”.

wm

Wspomnienia z włoskich wakacji

Od Neapolu do Rzymu – to trasa wycieczki, która odbyła się od 6 do 19 września tego roku, a zorganizowana została przez Biuro Podróży Poznański Travel. Uczestnikami byli przeważnie emeryci z Brzegu Dolnego, Żagania, a nawet kilka osób z Wiednia.

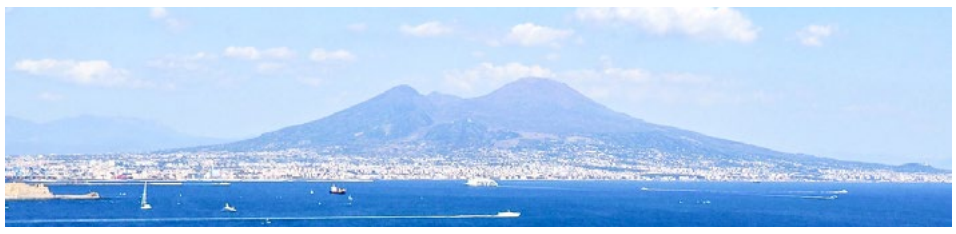

Zakwaterowaliśmy się na 7 dni na kempingu pod Neapolem, nad morzem Tyrreńskim. Pierwszą wycieczkę odbyliśmy na wyspę Capri. Tu podziwialiśmy wspaniałe widoki, piękne ogrody, rezydencje znanych osobowości ze świata. Następna wycieczka to Monte Cassino – klasztor benedyktynów oraz cmentarz poległych polskich żołnierzy, walczących w czasie II wojny światowej z Niemcami. Złożyliśmy kwiaty i znicze na grobie generała Andersa. Jeden z uczestników opowiedział historię swojego ojca – śp. pana Klimczuka, który uczestniczył w walce pod Monte Cassino.

Następnie udaliśmy się do Pompejów. To miasto w Kampanii, 20 kilometrów od Neapolu, zniszczone w czasach Cesarstwa Rzymskiego przez erupcję wulkanu Wezuwiusz. Popiół wulkaniczny zasypał Pompeje, utrwalił budowle, ciała ludzi i zwierząt.

Kolejnym przystankiem na naszej trasie był sam Neapol. Podziwialiśmy widoki i zabytki tego położonego u stóp Wezuwiusza miasta. Tak upłynął pierwszy tydzień naszej wycieczki.

W drugim tygodniu przenieśliśmy się na kemping pod Rzymem. Zwiedzanie rozpoczęliśmy od Koloseum, Panteonu i ruin starożytnego Rzymu. Potem był oczywiście Watykan ze wspaniałą bazyliką św. Piotra, a na końcu Plac Hiszpański i Fontanna Di Trevi.

Podczas całego pobytu we Włoszech pogoda nam dopisywała. Korzystaliśmy ze słońca i kąpieli w ciepłym morzu. Na zakończenie pobytu pod Rzymem spędziliśmy kilka godzin na rzymskiej plaży w Osti. W drodze powrotnej do Polski nocowaliśmy na urokliwym kempingu w Austrii. Wróciliśmy zmęczeni, ale pełni wrażeń i zadowoleni z dobrze spędzonego czasu.

Małgorzata Wrzesińska

MECHANIZM PODZIELONEJ PŁATNOŚCI

Od 1 listopada MPP obowiązkowy dla wybranych transakcji

- **Od 1 listopada 2019 r. mechanizm podzielonej płatności (MPP) będzie obowiązkowy dla faktur powyżej 15 tys. zł brutto, które dotyczą tzw. towarów i usług wrażliwych (np. paliwa, stal, węgiel, smartfony i tablety czy usługi budowlane).**
- **Wprowadzenie obowiązkowego MPP ma zapobiegać oszustwom w VAT przez przeciwdziałanie nadużyciom i oszustwom podatkowym oraz znikaniu podatników wraz z podatkiem zapłaconym im przez kontrahentów, ale nieodprowadzonym do budżetu państwa.**
- **Od 1 listopada wszyscy podatnicy, zarówno korzystający z dobrowolnego, jak i obowiązkowego MPP, mogą liczyć na istotne ułatwienia w stosowaniu mechanizmu.**

„Funkcjonujący od ponad roku mechanizm podzielonej płatności okazał się skuteczną ochroną dla uczciwych podatników w eliminowaniu oszustw w VAT. Dlatego jestem pewien, że obowiązkowa postać mechanizmu zminimalizuje ryzyko znikania podatników wraz z zapłaconym im przez kontrahentów, a nieodprowadzonym podatkiem" – powiedział minister finansów, inwestycji i rozwoju Jerzy Kwieciński.

Co będzie objęte obowiązkowym MPP

Chodzi w szczególności o płatności za:

- paliwa,
- stal, wyroby stalowe,
- złom, odpady,
- metale szlachetne (np. złoto, srebro) i nieszlachetne (np. miedź),
- folię stretch,
- tablety, smartfony, konsole,
- usługi budowlane,
- części i akcesoria do pojazdów silnikowych,
- węgiel i produkty węglowe,
- maszyny i urządzenia elektryczne oraz ich części i akcesoria.

Oprócz towarów i usług, generalnie objętych obecnie odwrotnym obciążeniem i odpowiedzialnością podatkową, z uwagi na zdiagnozowane nieprawidłowości, obowiązkowym MPP będą objęte również inne transakcje. Ich szczegółowy wykaz zawiera załącznik nr 15 do ustawy o VAT.

Kiedy stosuje się obowiązkowy MPP

Kiedy faktury za transakcje spełniają **łącznie** następujące warunki:

- należność ogółem, która wynika z faktury (tj. wartość brutto całej faktury) przekracza 15 tys. zł,
- choćby jedna pozycja na fakturze dotyczy towarów lub usług wrażliwych (określonych w załączniku nr 15 do ustawy o VAT),
- sprzedawca i nabywca są podatnikami VAT.

Faktury opiewające na kwoty poniżej 15 tys. zł będą podlegały rozliczeniu na ogólnych zasadach.

Wystawca faktury, do której ma być stosowany obowiązkowy MPP, musi umieszczać na niej adnotację „mechanizm podzielonej płatności", która sygnalizuje obowiązek zastosowania tego mechanizmu. Podatnik VAT, który otrzyma fakturę VAT z adnotacją „mechanizm podzielonej płatności", musi zapłacić wynikającą z niej należność w MPP za pomocą specjalnego komunikatu przelewu. Dotyczy to wyłącznie kwoty należności z tytułu nabycia towarów lub usług, które są objęte obowiązkowym MPP.

Za naruszenie wprowadzonych przepisów (obowiązkowe oznaczenie faktury i zapłata w MPP) grożą sankcje w podatku VAT (dodatkowe zobowiązanie podatkowe w wysokości 30 proc. kwoty podatku wykazanej na tej fakturze), w podatkach dochodowych (utrata prawa do zaliczenia wydatku do kosztów uzyskania przychodu), jak też kary określone w Kodeksie karnym skarbowym.

Dla kogo niezbędne konta firmowe

W związku z wejściem obowiązkowego MPP czynni podatnicy VAT, którzy świadczą usługi lub dostarczają towary (z załącznika nr 15 ustawy o VAT) oraz ich nabywcy, będą zobowiązani do posiadania firmowego rachunku bankowego. Transakcje objęte obowiązkowym MPP muszą być realizowane przez rachunki rozliczeniowe założone dla działalności gospodarczej, **czyli konta firmowe.**

Ułatwienia dla wszystkich stosujących MPP

Podatnicy, zarówno korzystający z dobrowolnego, jak i obowiązkowego MPP, od 1 listopada mogą liczyć na ważne ułatwienia w działalności. Chodzi o możliwość:

- opłacania z rachunku VAT, poza podatkiem VAT oraz VAT z faktur otrzymywanych od kontrahentów, również należności z tytułu podatków dochodowych, akcyzy, cła, VAT od importu oraz składek ZUS,
- stosowania mechanizmu do zaliczek wnoszonych przed wystawieniem faktury,
- przelewu płatności jednym komunikatem za więcej niż jedną fakturę,
- stosowania MPP przy wzajemnych potrąceniach i kompensatach.

Podstawa prawna

Ustawa z dnia 9 sierpnia 2019 r. o zmianie ustawy o VAT oraz niektórych innych ustaw (Dz. U. poz. 1751).

Więcej o MPP na podatki.gov.pl :
https://www.podatki.gov.pl/vat/bezpieczna-transakcja/mechanizm-podzielonej-platnosci-mpp/

przygotowała: Agnieszka Tomczak
– st. kontroler skarbowy, Urząd Skarbowy w Wołowie

Muszka Śmieciuszka tym razem uczy ekologii

Już po raz kolejny znana małym dolnobrzeżanom mucha zagościła na deskach Dolnobrzeskiego Ośrodka Kultury. Tym razem historia tytułowej bohaterki związana była z ekologią. Salę widowiskową wypełnili 28 października młodzi widzowie, którzy z uwagą śledzili perypetie owada.

Kolejne przygody Muszki Śmieciuszki tym razem związane były z ekologią. Tytułowa bohaterka, właścicielka samolotu, lata nim na okrągło. Hałasuje, zanieczyszcza spalinami środowisko, wyrzuca gdzie popadnie papierki po cukierkach, a na dodatek, kiedy wraca do domu i gotuje sobie ulubioną zupę – rosół, pali w piecyku plastikowe butelki i dętki od roweru, przyczyniając się do powstawania smogu – połączenia dymu i spalin, co jest bardzo niezdrowe dla ludzi.

Spektakl zrealizowany był w konwencji teatru lalek, przeplatany piosenkami, tańcem i ciekawymi rozwiązaniami choreograficznymi. Całość dopełniła ciekawa, kolorowa scenografia. Aktorzy animowali lalkami, ale też grali w planie żywym.

Przedstawienie było przede wszystkim interaktywną lekcją ekologii w obronie środowiska naturalnego. W spektaklu najmłodsi dowiadują się, że bardziej opłacalne jest wykorzystanie alternatywnych środków transportu, np. rowerów. Na oczach dzieci rozegrał się proces sądowy małej muszki. Dzieci w kulminacyjnym momencie spektaklu mogły zdecydować o konsekwencjach, jakie wysoki sąd nałoży na Muszkę Śmieciuszkę.

Bezpłatny spektakl pt. „Muszka Śmieciuszka – przygoda z samolotem" zorganizowany został przez gminę Brzeg Dolny w ramach realizacji założeń Planu Gospodarki Niskoemisyjnej dla gminy Brzeg Dolny (działanie 2.1).

jb

WOJSKOWA KOMENDA UZUPEŁNIEŃ W GŁOGOWIE

WKU W Głogowie prowadzi nabór do Terytorialnej Służby Wojskowej

Wojska Obrony Terytorialnej są piątym, samodzielnym rodzajem sił zbrojnych. Ich misją jest obrona oraz wspieranie lokalnych społeczności w czasie konfliktu zbrojnego oraz podczas klęsk żywiołowych lub katastrof.

Chcesz zostać żołnierzem TSW, ale jednocześnie nie chcesz rezygnować ze swojej dotychczasowej pracy? Kochasz swój region i chcesz działać na rzecz swojej lokalnej społeczności? Lubisz wyzwania i chcesz pokonywać własne słabości? Cenisz sobie takie wartości jak odpowiedzialność, braterstwo, odwaga, tradycja? Jeśli Twoja odpowiedź brzmi „TAK", **dołącz do nas i zostań Terytorialsem!**

Wymagania do służby w TSW:

- obywatelstwo polskie,
- orzeczona zdolność fizyczna i psychiczna do pełnienia czynnej służby wojskowej,
- wiek co najmniej 18 lat do 55 lat w korpusie szeregowych, do 63 lat w korpusie podoficerów i oficerów,
- niekaralność za przestępstwa umyślne,
- nieprzeznaczenie do służby zastępczej,
- niepełnienie innego rodzaju czynnej służby wojskowej lub brak nadanego przydziału kryzysowego, niereklamowanie od obowiązku pełnienia czynnej służby wojskowej w razie ogłoszenia mobilizacji i w czasie wojny,
- posiadanie wykształcenia: co najmniej wyższego do korpusu oficerów, co najmniej średniego do korpusu podoficerów, co najmniej podstawowego do korpusu szeregowych.

Wymagane dokumenty:

- wniosek o powołanie do TSW,
- dokumenty stwierdzające posiadanie wymaganego wykształcenia,
- kopia dowodu osobistego,
- inne dokumenty potwierdzające kwalifikacje zawodowe, uprawnienia, umiejętności.

NABÓR DO 16. DOLNOŚLĄSKIEJ BRYGADY

WOJSK OBRONY TERYTORIALNEJ

WOJSKOWA KOMENDA UZUPEŁNIEŃ W GŁOGOWIE
ul. Wojska Polskiego 58
67-200 Głogów

☎ 261 678 178, 261 678 156
e-mail: wkuglogow.wr@ron.mil.pl
www.glogow.wku.wp.mil.pl

Od żołędzia do Dębu Niepodległości

W Szkole Podstawowej w Pogalewie Wielkim młodzi ekolodzy realizowali projekt „Od żołędzia do Dębu Niepodległości". Klasa trzecia pod opieką wychowawczyni przystąpiła do niego jesienią ub. roku, w 100. rocznicę odzyskania przez Polskę niepodległości.

Michalina Chojnacka ze swoją pracą.

Nasza szkoła nosi miano szkoły ekologicznej, stąd też pomysł uhonorowania tak znamienitej patriotycznej rocznicy działaniami służącymi przyrodzie. Dzieci pozbierały żołędzie i wspólnie założyły w szkole hodowlę dębów. Przez cały rok systematycznie opiekowały się sadzonkami. Nadmienić należy, że wcześniej na zajęciach zostały omówione warunki, jakie muszą spełnić mali ekolodzy w celu pozyskania siewek. Dzieci wykazały się dużą wiedzą w tym temacie. Doskonale podkreślały rolę odpowiedniej temperatury, światła, ziemi, podlewania zasadzonych żołędzi. Jesienią tego roku mogły pochwalić się małymi drzewkami. 10 października w Dniu Drzewa uczniowie posadzili na terenie szkoły pięć dębów. Nowe sadzonki zostały odpowiednio zabezpieczone. Po tygodniu systematycznego podlewania dzieci utwierdziły się w przekonaniu, że drzewka się przyjęły. Obok dębów, posadzonych w celu uhonorowania 100. rocznicy odzyskania przez Polskę niepodległości, zostaną postawione tabliczki informacyjne.

Mali ekolodzy z sadzonkami dębów.

Elementem projektu był także rozstrzygnięty niedawno konkurs na najciekawszą pracę literacką. Do organizatora wpłynęło kilka prac. Szczególnie piękną książeczkę wykonała Michalina Chojnacka. Na uwagę zasługuje również opowiadanie Anieli Miodek, Weroniki Ostrowskiej oraz Szymona Kałuży. Obecnie trwa konkurs przeznaczony dla klas I-III pod hasłem „Piękno drzew". W holu szkoły powstała wystawa, która cieszy się dużym zainteresowaniem.

Beata Tłuczek

Drzewka zostały posadzone i zabezpieczone.

Cudak z warzywniaka

W Zespole Szkolno-Przedszkolnym nr 2 w Brzegu Dolnym w dniach 14-18 października dla przedszkolaków i ich rodziców został zorganizowany konkurs plastyczno-techniczny na „Cudaka z warzywniaka".

Założeniem konkursu było zaangażowanie dziecka i rodzica we wspólne działania artystyczne, rozwijanie wyobraźni, kreatywności i inwencji twórczej oraz zaprezentowanie plastycznych umiejętności i zdolności dzieci. Konkurs cieszył się dużym zainteresowaniem wśród dzieci i ich rodziców, a owocem rodzinnych działań artystycznych była wyjątkowa wystawa prac. Swoim wyglądem zachwycały: wieloryb, jeż, owieczki, krokodyl, smok oraz różne ludziki i stworki, a wszystko wyczarowane z warzyw i owoców.

Rozstrzygnięcie konkursu okazało się nie lada wyzwaniem, gdyż wszystkie warzywne cudaki były piękne, niepowtarzalne i pomysłowe. Dlatego organizatorzy konkursu postanowili nagrodzić wszystkich jego uczestników. Przedszkolaki otrzymały dyplomy oraz upominki.

Dziękujemy rodzicom i dzieciom za tak ogromne zaangażowanie i udział w konkursie na „Cudaka z warzywniaka".

Jolanta Taurogińska

Góry, nasze góry

Pod takim hasłem dzieci z Przedszkola Samorządowego nr 1 bawiły się na zajęciach integracyjnych o tematyce góralskiej. Ten dzień obfitował w wiele atrakcji.

Rozpoczął się filmem edukacyjnym mówiącym o mądrych przygotowaniach do wyprawy w góry. Dzieci miały okazję zatańczyć przy tradycyjnej muzyce góralskiej, tym samym prezentując stroje góralskie, których w tym dniu nie brakowało. Panie z grup wraz dziećmi przygotowały także specjalny kącik tematyczny z rekwizytami związanymi z górami, w tym licznymi pamiątkami przywiezionymi z górskich wypraw przez dzieci. Dużym zainteresowaniem cieszył się poczęstunek tradycyjnym serem góralskim – oscypkiem. Pomimo specyficznego zapachu, dzieci chętnie go próbowały. Starsze grupy wzięły udział w quizie dotyczącym wiedzy o górach. Przedszkolakom „Dzień gór" bardzo przypadł do gustu. Oprócz świetnej zabawy, dzieci otrzymały dużą dawkę mądrości na temat jednego z najpiękniejszych regionów naszego kraju. Następny przystanek w PS nr 1 to „Jeziora i rzeki".

Inf.

Spotkanie autorskie w księgarni

„Późny sierpniowy wieczór; izba przyjęć Wojewódzkiego Szpitala Neuropsychiatrycznego w Lublińcu – i on, mężczyzna, który odzyskuje świadomość w obcym dla siebie miejscu. Nie pamięta, jakie wydarzenia doprowadziły go do tej placówki, nawet własnego imienia. Na przekór próbom racjonalnej oceny sytuacji staje się świadkiem wydarzeń niepojętych, nadprzyrodzonych."

Tak zaczyna się opis książki „Czas pokuty", której autor Grzegorz Kopiec będzie gościem dolnobrzeskiej księgarni. „Czas pokuty" to powieść zaskakująca czytelników, którzy spodziewając się klasycznego horroru, pod warstwą grozy dostrzegają mechanizmy działania ludzkiej psychiki. Wielbicielom książek Stephena Kinga takie zabiegi nie są obce. Zresztą sam autor w jednym z wywiadów przyznaje się do podziwu, jakim darzy światowego mistrza literatury grozy.

Grzegorz Kopiec opowie o kulisach powstawania książki, o swoich doświadczeniach i inspiracjach. Spotkanie na pewno będzie pełne ciekawych opowieści, co zresztą sam potwierdza w słowie o sobie: „Dzieciństwo spędziłem na terenie szpitala psychiatrycznego w Lublińcu – nie jako pacjent, ale lokator jednego z usytuowanych tam mieszkań zakładowych; mama była sanitariuszką. Nie bałem się pensjonariuszy, traktowałem ich jak sąsiadów, jak codzienność. Niektórych nawet lubiłem. Być może byli mi pierwszymi kolegami i koleżankami?"

Książka jest debiutancką powieścią autora i została wydana przez pruszkowską oficynę „Janka", skupiającą się tylko na polskich pisarzach.

Książka dostępna jest w księgarni, będzie ją można również nabyć podczas spotkania.

Inf.

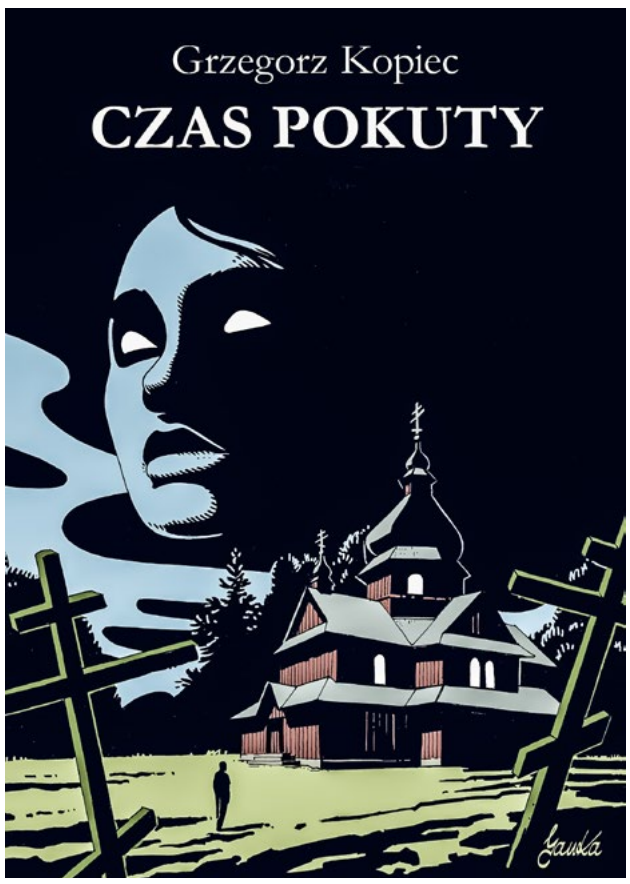

Zapraszamy na spotkanie
16 listopada o godzinie 15:00.

Księgarnia Stanisława Skrzyńska, ul. Zwycięstwa 11, Brzeg Dolny

Mistycznie i krajoznawczo z PTTK

Ponad 50-osobową grupa pod przewodnictwem Danuty Markiewicz udała się 19 października na Górę św. Anny.

Bazylika z cudowną figurą św. Anny, klasztor, kalwaria, Grota Lurdzka, ale też Pomnik Czynu Powstańczego czy amfiteatr – to atrakcje, które do Góry Świętej Anny na Opolszczyźnie przyciągają rokrocznie rzesze pielgrzymów i turystów. Tym razem też było tłumnie. Do bazyliki z cudowną figurą trudno było się dostać, ale nasza miejscowa przewodniczka – pani Lena – miała swoje sprawdzone dojścia. Zobaczyliśmy więc i posłuchaliśmy ciekawych opowieści o wszystkim, co ważne w bazylice i na usytuowanej na dawnym wulkanie magicznej górze.

Po metafizycznej zadumie w bazylice udaliśmy się do Muzeum Czynu Powstańczego, gdzie w równie ciekawy sposób opowiedziano nam historię walki o polskość Śląska.

Kolejnym etapem naszej wycieczki było Muzeum Sztuki Sakralnej w Ligocie Dolnej, które otrzymało certyfikat „Najlepszy Produkt Turystyczny Województwa Opolskiego 2019". Muzeum robi niesamowite wrażenie, bogactwo eksponatów i opowieści pasjonata – właściciela zbiorów, zostaną nam na długo w pamięci.

Na zakończenie naszej wycieczki odwiedziliśmy jeszcze małą miejscowość Kamień Śląski, gdzie w zabytkowym pałacu mieści się Sanktuarium św. Jacka. Św. Jacek Odrowąż urodził się w 1183 r. w średniowiecznej warowni, później przebudowanej na pałac. Jest to miejsce również cieszące się dużą sławą wśród turystów i pielgrzymów. Obecnie w pałacu mieści się Centrum Kultury i Nauki Wydziału Teologicznego Uniwersytetu Opolskiego oraz hotel. Zwiedziliśmy pałac, a w nim salę balową i wspaniałą bibliotekę prywatnych zbiorów księdza arcybiskupa Alfonsa Nossola, składającą się z ponad 40 tys. książek. Pałac otoczony jest parkiem krajobrazowym, który pięknie prezentował się w barwach jesieni.

Elżbieta Węgrzynowska

Kolejny rok, kolejne inwestycje

Strzelnica Sportowa w Brzegu Dolnym prężnie się rozwija i poprawia swój standard. Obiekt sportowy wskrzeszony przez lokalnych strzelców w 2016 roku stale zyskuje na wyglądzie i funkcjonalności.

Pod koniec października tego roku utwardzone tłuczniem zostało ok. 700 m drogi polnej prowadzącej do strzelnicy. Dzięki wkładowi i uprzejmości zarządcy strzelnicy z drogi będą mogli korzystać zarówno klienci pobliskiego paintballa, jak i rolnicy. – Bardzo proszę o nie rajdowanie i szanowanie drogi, żeby posłużyła przez najbliższe kilka lat – apeluje kierownik strzelnicy Janusz Kossarzecki.

Tegoroczne inwestycje objęły również budowę ok. 60 m chodnika wyłożonego kostką, dzięki któremu osoby poruszające się na wózkach inwalidzkich mają łatwy dostęp do stanowisk strzeleckich, umiejscowionych zarówno na 100 jak i 50 metrach od kulochwytu.

W ubiegłym roku strzelcy wybudowali dwa zadaszenia drewniane, które w ciągu roku doskonale spełniły swoją rolę podczas treningów i zawodów. W tym roku wiaty zostały rozbudowane o stoły i siatki oddzielające poszczególne stanowiska, co znacząco wpływa na komfort uczestników podczas prowadzonych treningów, zawodów czy pikników.

Rewitalizacja strzelnicy w Brzegu Dolnym to od początku inicjatywa oddolna, wykonywana w czynie społecznym w celu zapewnienia odpowiednich warunków dla kadry strzelectwa sportowego w Brzegu Dolnym, wspierana aktywnie przez klub Strzelcy Wrocławia i Klub Strzelecki Brzeg Dolny, a także gminę Brzeg Dolny.

W celu zapewnienia bezpieczeństwa obiekt jest ogrodzony i zamknięty, a dostęp do niego jest udzielany po wcześniejszym umówieniu się z zarządcą pod nr tel. 691746605.

Mieszkańcy gminy i okolic, którzy nie posiadają pozwolenia na broń lub nie posiadają własnej broni, mają możliwość spróbowania swoich sił w zapoznawczym strzelaniu rekreacyjnym lub podjęcia cotygodniowych treningów w dolnobrzeskim klubie pod okiem instruktora Polskiego Związku Strzelectwa Sportowego po wcześniejszym kontakcie telefonicznym pod nr 886174224 lub przez facebook.com/klubstrzeleckibd.

Inf.

Sukces dolnobrzeżanina w pistolecie sportowym

19 października dwóch dolnobrzeskich strzelców: Hubert Kossarzecki i Michał Kirziejonek rywalizowało w Grand Prix Rawicza w strzelectwie sportowym. W zawodach wzięło udział 65 zawodników z 13 klubów strzeleckich w siedmiu konkurencjach.

Zawodnicy dolnobrzeskiej drużyny rywalizowali w konkurencjach pistoletowych w formule open, strzelając w postawie z jednej ręki – mieli do oddania 20 strzałów.

Hubert Kossarzecki, założyciel i trener Klubu Strzeleckiego Brzeg Dolny, zdobył 3. miejsce w konkurencji pistolet sportowy z liczbą 186 punktów, natomiast Michał Kirziejonek w tej samej konkurencji znalazł się na miejscu 5. z liczbą punktów 182, co również zasługuje na uznanie.

Obecnie zawodnicy przygotowują się do startów w kolejnych zawodach.

Inf.

Dzień św. Huberta w Kole Łowieckim „Rokita"

Święto myśliwych, leśników i jeźdźców przypada zgodnie z kalendarzem 3 listopada, ale myśliwi z Koła Łowieckiego „Rokita" fetowali je już w ostatnią sobotę października.

Obchody rozpoczęli polowaniem, podczas którego ustrzelili 5 dzików. Następnie, zgodnie z łowiecką tradycją, urządzili uroczysty pokot. Myśliwi, którzy wyróżnili się podczas polowania, zostali udekorowani medalami dla króla i wicekróla polowania oraz dla króla pudlarzy. Burmistrz Brzegu Dolnego Paweł Pirek wręczył puchary i upominki najlepszym strzelcom przeprowadzonych tydzień wcześniej zawodów strzeleckich dla członków Koła. Na koniec oficjalnej części uroczystości, myśliwi uczcili swoich zmarłych kolegów minutą ciszy oraz zapaleniem zniczy przed upamiętniającym ich pomnikiem. Dzień św. Huberta zakończono wspólnym biesiadowaniem przy ognisku.

wm

„PeTeTeKowisko" po raz piąty

W poniedziałek 28 października miał miejsce V Powiatowy Młodzieżowy Turniej Turystyczno-Krajoznawczy, organizowany przez Oddział Miejski PTTK Rokita. Formuła wydarzenia zmieniła się i tegoroczny finał miał charakter stacjonarny.

Celem turnieju jest popularyzowanie krajoznawstwa i turystyki jako formy aktywnego wypoczynku oraz propagowanie kultury wycieczkowania. W ubiegłym roku dla uczestników turnieju przygotowano grę terenową w rejonie Starego Miasta i parku miejskiego. Pora też była inna – wiosenna. Tym razem sześć drużyn prezentowało scenariusze ciekawych jednodniowych wycieczek, jakie można odbyć po całym powiecie wołowskim. Czas przeznaczony na jedną prezentację wynosił 6-8 minut. Ważnym aspektem było pokazanie walorów turystyczno-krajoznawczych i przyrodniczych wybranej trasy, w tym ciekawych obiektów, a wszystko miało być spójne tematycznie.

Uczestnicy przygotowali prezentacje multimedialne, ale niektórzy pokusili się również o ręczne wykonanie map, jak uczniowie dolnobrzeskiej Zetki oraz wychowankowie Zespołu Placówek Resocjalizacyjnych. Wydarzenie odbyło się w sali kawiarnianej Dolnobrzeskiego Ośrodka Kultury, zaś wysiłki drużyn oceniało jury w składzie: Elżbieta Węgrzynowska, Henryk Luchowski, Władysław Pliszczyński, Małgorzata Polc i Jarosław Iskra.

mwk

I miejsce ex aequo:

Liceum Ogólnokształcące im. J. M. Ossolińskiego w Brzegu Dolnym (Julia Ryglowska, Klaudia Siwek, Gabriel Sówka, opiekun – Joanna Romaniuk)

Zespół Szkół Zawodowych w Brzegu Dolnym (Oliwia Kędzierska, Dobrosława Madej, Martyna Mikos, Natan Szewczyk, Jakub Szczepny, opiekun – Joanna Urbańska)

II miejsce:

Zespół Placówek Resocjalizacyjnych w Brzegu Dolnym (Andrzej Czech, Maciej Nawrot, Maciej Dudek, Konrad Kobosa, Tobiasz Oryński, opiekun – Lucyna Dudek)

III miejsce:

Zespół Szkół Społecznych w Wołowie (Julia Kolbusz, Oliwia Bossy, Mateusz Karbowniczek, opiekun – Bogusława Jodłowska)

Wyróżnienia:

Środowiskowy Dom Samopomocy w Brzegu Dolnym (Henryk Ryczko, Marcin Kustra, opiekun – Sławomir Magierski)

Liceum Ogólnokształcące im. M. Kopernika w Wołowie (Magdalena Adamczewska, Marcel Wesołowski, Izabela Bąk, Klaudia Kowaliszyn, Oliwia Walichnowska, opiekun – Bożena Jezierska-Wojdyła)

Fundatorami nagród byli tradycyjnie PCC Rokita i burmistrz Brzegu Dolnego, dodatkowego wsparcia udzieliło Starostwo Powiatowe.

„Cichociemni" zasłużeni dla kultury polskiej

W Sali Kolumnowej Dolnośląskiego Urzędu Wojewódzkiego we Wrocławiu odbyła się 29 października uroczystość wręczenia odznaczeń państwowych nadanych przez Prezydenta Rzeczypospolitej Polskiej, Premiera i Ministrów mieszkańcom Dolnego Śląska. Minister Kultury i Dziedzictwa Narodowego nadał Harcerskiej Organizacji „Cichociemni" Odznakę Honorową „Zasłużony dla Kultury Polskiej". W imieniu naszej Organizacji z rąk wicewojewody Jarosława Kresy odznaczenie odebrał Naczelnik dh hm. Piotr Gajewski.

Inf.

Projekt współpracy gminy z NGO był konsultowany

W Sali Sesyjnej Urzędu Miejskiego w Brzegu Dolnym odbyło się 29 października spotkanie konsultacyjne w sprawie projektu Programu Współpracy Gminy Brzeg Dolny z Organizacjami Pozarządowymi oraz podmiotami wymienionymi w art. 3 ust. 3 ustawy z dnia 24 kwietnia 2003 r. o działalności pożytku publicznego i o wolontariacie na 2020 rok. W spotkaniu uczestniczyli przedstawiciele 11 organizacji z terenu gminy Brzeg Dolny oraz 4 radnych Rady Miejskiej w Brzegu Dolnym. Był na nim również naczelnik „Cichociemnych" Piotr Gajewski.

Pełnomocnik ds. współpracy z organizacjami pozarządowymi Piotr Smelkowski otworzył i poprowadził spotkanie, które było jedną z form konsultacji, obok możliwości pisemnego wyrażenia uwag do projektu programu. Przedstawiciele organizacji mieli możliwość wcześniejszego zapoznania się z projektem tego dokumentu, który został im przesłany pocztą tradycyjną oraz umieszczony na stronie gminy i w Biuletynie Informacji Publicznej.

Inf.

Ochrona środowiska – najważniejsza lekcja

Zanieczyszczenia środowiska to temat, który dotyczy nas wszystkich. Klimat i środowisko, w którym żyjemy, wpływa na nasz stan zdrowia. Pamiętajmy, że to my sami przyczyniamy się do zanieczyszczenia natury i tym samym miejsca, w którym żyjemy.

Wprowadzamy do powietrza, wody i ziemi substancje stałe, ciekłe oraz gazowe w takich ilościach i takim składzie, że może to ujemnie wpływać na nasze zdrowie, przyrodę ożywioną i klimat. W Dolnobrzeskim Ośrodku Kultury w ramach realizacji założeń Planu Gospodarki Niskoemisyjnej dla gminy Brzeg Dolny zorganizowano spektakl ekologiczny pt. „Najważniejsza lekcja", służący kształtowaniu postaw świadomej współodpowiedzialności za stan środowiska naturalnego wśród młodzieży. Ma on za zadanie popularyzację właściwych zachowań, takich jak konieczność ograniczania wytwarzanych odpadów, potrzeby ich segregacji i recyklingu. Uświadamia również, jak ważnymi kwestiami są ograniczenia niskiej emisji oraz dbałość o czystość powietrza. Spektakl opowiada o zbliżającym się w jednej ze szkół konkursie wiedzy ekologicznej. Dwójka uczniów woli jednak dowcipy, niż powalczyć o główną nagrodę. Dla nich temat ekologii i ochrony przyrody nic nie znaczy. Zakończenie tej historii okazuje się zaskakujące.

sj

Edukacja filmowa Zetkowiczów

Kontynuujemy udział w projekcie organizowanym przez kino Nowe Horyzonty. W ramach cyklicznych spotkań uczestniczymy w projekcji wyjątkowych filmów, które omawiane są podczas prelekcji i prezentacji multimedialnych. 25 października klasa 2b humanistyczna i dwujęzyczna pod opieką Eweliny Grzelakowskiej wzięła udział w analizie filmu „Komunia" w reżyserii Anny Zameckiej. Dokument przedstawiał rodzinę, w której role zostały odwrócone. 14-letnia Ola zajmuje się niewydolnym ojcem, autystycznym bratem i mieszkającą osobno matką. Nastolatka marzy o tym, aby matka wróciła do domu i zamieszkała z rodziną. Pretekstem do spotkania z nią jest Komunia Święta 13-letniego Nikodema. Ola bierze na siebie całą odpowiedzialność za przygotowanie idealnej rodzinnej uroczystości. Film „Komunia" otrzymał między innymi Nagrodę Główną w Konkursie Filmów Dokumentalnych podczas Warszawskiego Festiwalu Filmowego. W listopadzie obejrzymy i poddamy analizie kolejną ciekawą opowieść – „Green Book".

Zetka

Pamiętają o swoich nauczycielach

We wtorek 29 października uczniowie klasy 1a wraz z wychowawczynią Alicją Grochowską i nauczycielką religii Ewą Sikorą-Schick udali się w nostalgiczny spacer na groby nauczycieli i absolwentów Zespołu Szkół Zawodowych. Celem wyjścia była refleksja o życiu i przemijaniu, a także upamiętnienie zmarłych. Na cmentarzu licealiści zatrzymali się również przy grobie bohatera walk Kampanii Wrześniowej Tadeusza Matyki. Poznali biografie żołnierza 4. Szwadronu Pułku Ułanów Kawalerii, który walczył pod Zofianką i Krzemieniem. Tadeusz Matyka przemierzył Węgry, Francję i trafił do Wielkiej Brytanii. Dołączył do dywizjonu gen. Maczka. Zmierzył się z wrogiem w bitwie pod Falaise, brał też udział w wyzwoleniu Grenady i Bredy.

Podczas dnia Wszystkich Świętych, warto zwolnić, przystanąć nad grobem bliskich, znajomych, bohaterów i objąć ich pamięcią, bowiem ,,człowiek żyje tak długo, jak długo trwa pamięć o nim".

Zetka

Warsztaty studyjne dla wolontariuszy

Wolontariusze z Zetki, w ramach współpracy ze Stowarzyszeniem Propago, działającym na terenie Brzegu Dolnego, pojechali na warsztaty studyjne dla wolontariuszy, które odbyły się w Stowarzyszeniu Tratwa we Wrocławiu. Na miejscu czekali wolontariusze z różnych państw europejskich, oczywiście z Polski, ale też Portugalii, Hiszpanii, Rumunii i Francji. Oprowadzono ich po budynku, opowiedziano o możliwościach, ale i zagrożeniach, jakie niesie za sobą wolontariat zagraniczny. Spotkali się ze streetworkerką z klubu młodzieżowego „Moje miejsce", uczyli się chodzić na szczudłach, poznali ciekawe gry animacyjne. Warsztaty uczniowie uznali za bardzo ciekawe. Dowiedzieli się, jakie działania mogą podejmować w ramach wolontariatu, dostali gotowe narzędzie do pracy oraz przełamali barierę językową, gdyż całe warsztaty prowadzone były w języku angielskim. – Dziękujemy organizatorom za wspaniały wyjazd – mówią wolontariusze.

Zetka

FITnessacja
FITNESS & HEALTH

TRENING PERSONALNY W CENTRUM FITNESSACJA!

Zapraszamy do skorzystania z jesiennej promocji.

HAPPY HOURS!

Co to oznacza?

Jeśli w poniedziałek, środę lub piątek w godzinach między 12:00 a 15:00 masz możliwość wyrwać się z domu lub z pracy, zapraszamy Cię na trening w niższej cenie.

ZAPŁAĆ 89 zł zamiast 95 zł za trening dla jednej osoby.

Zapewniamy skuteczność działania, kameralną atmosferę, indywidualne podejście.

Zapraszamy do Centrum Fitnessacja – Studio Treningu Personalnego, Brzeg Dolny ul. Odrodzenia 8b/5.

DO KOŃCA LISTOPADA pierwsze spotkanie gratis. Dokładnie przeanalizujemy na nim Twoje cele treningowe, Twoją budowę ciała, przeprowadzimy dokładną analizę składu ciała. Zapraszamy na spotkanie z nami!

Więcej informacji:

• Nr telefonu 503 985 712
• Możesz się z nami zapoznać na Facebooku!
• www.fitnessacja.pl
• adres e-mail: aneta.piatek@fitnessacja.pl

Trener Personalny Aneta Piątek-Zwierzak
tel. 503 985 712 | aneta.piatek@fitnessacja.pl | www.fitnessacja.pl

Gospodarze byli lepsi

W szlagierze kolejki 3 listopada niestety to gospodarze byli lepsi. Mecz KS-u z Lechem Barkowo stał na dość przeciętnym poziomie.

Boisko w Barkowie nie pozwalało na konstruowanie składanych akcji, dlatego jedna i druga drużyna starała się szukać prostych środków na zdobycie bramki. Zdecydowanie lepszym w tym elemencie gry był zespół Lecha, który jest zespołem bardzo rosłych i silnych piłkarzy, a przy tak zwanych piłkach na aferę ma to duży wpływ. Po pierwszej połowie mieliśmy wynik 3 do 0 i od 35 minut przez kontuzję wypadł jeden z podstawowych graczy środka pola. Czy mogło być gorzej? Po wielu zmianach w składzie wreszcie do głosu doszli goście. Sędzia dopatrzył się ręki w polu karnym, a pewnym strzałem pod nieobecność kontuzjowanego Dariusza Skoczenia popisał się Michał Kowal. W samej końcówce emocji było co niemiara. Kolejny karny i kolejna bramka tego samego zawodnika. Gdy wszyscy myśleli, że to jeszcze nie koniec emocji na dziś, sędzia zmienił decyzję, każąc powtórzyć 11-kę, gdyż jeden z zawodników wszedł za szybko w pole karne. Niestety tym razem piłka trafiła w słupek i mecz skończył się wynikiem 3:1. Do końca rundy zostały 2 kolejki, a nasz zespół stracił do lidera tylko 5 punktów.

Inf.

Lech Barkowo
3:1
KS Brzeg Dolny
Bramka: Michał Kowal

Wygrana KS-u z LKS Paniowice

O tym, że piłka nożna to gra bardzo nieprzewidywalna, wie każdy, kto choć troszkę interesuje się tym sportem. Dobrym przykładem tego jest mecz KS-u z zespołem LKS Paniowice, który odbył się 27 października.

Zaczęło się wręcz znakomicie dla gospodarzy, w polu karnym ponownie mogliśmy zobaczyć wracającego po ciężkiej kontuzji Macieja Czyżowicza i to właśnie on wywalczył rzut karny, który na bramkę zamienił stały egzekutor Dariusz Skoczen. W kolejnych minutach obraz gry nie uległ zmianie, gospodarze praktycznie nie pozwalali wyjść z własnej połowy przyjezdnym. W końcowej fazie pierwszej połowy ponownie przypomniał o sobie popularny Czyżu. Wydawało się, kiedy mijał dwóch rywali, że wyłoży na pustą bramkę swojemu koledze, ale kto znał charakter gry tego napastnika doskonale wiedział, że nie poda, tylko uderzy na bramkę. Tak też właśnie zrobił – zyskaliśmy 2:0. Wszyscy myślami byli już w szatni, ale nie jeden z zawodników z Paniowic. Popisując się pięknym rajdem przez pół boiska, wywalczył dla swojej drużyny rzut wolny tuż za polem karnym Malewicz. I jedyny celny strzał oddany przez gości zmienił się w bramkę. To pokazuje, jakim pięknym sportem jest piłka nożna i dlaczego warto przychodzić na trybuny.

O drugiej połowie można napisać tylko tyle, że się odbyła, bo zdecydowanie nie porwała kibiców. Mimo kilku dogodnych sytuacji wynik nie uległ zmianie i 3 punkty pozostają w Brzegu Dolnym.

Inf.

KS Brzeg Dolny
2:1
LKS Paniowice
Strzelcy: Dariusz Skoczen, Maciej Czyżowicz

Juniorzy starsi KP remisują ze Śląskiem Wrocław

Mecz Juniorów Starszych KP i Śląska Wrocław, który odbył się 26 października, stał na wysokim poziomie. Widać było dobre przygotowanie merytoryczne, techniczne i taktyczne piłkarzy.

Już w pierwszej minucie Bartłomiej Kociołek miał dogodną sytuację, jednak po minięciu obrońcy i bramkarza zabrakło boiska. W drugiej minucie Kuba Lewański strzałem z dystansu uderzył w spojenie słupka z poprzeczką. W 39. minucie strzałem nie do obrony popisał się zawodnik Śląska, umieszczając piłkę w samym okienku bramki KP, ale już w 51. minucie asystę Kamila Zaguły wykorzystał Maciej Posłuszny. Mecz zakończył się remisem 1:1. „Twierdza" Brzeg Dolny pozostała niezdobyta dla drużyn przyjezdnych!

Skład KP Brzeg Dolny:
M. Woźniak, W. Lesiewicz, P. Górniak, Sz. Goles (60' D. Pluta), K. Kubacki, J. Lewański (85' M. Ordonowski), M. Wapiński, K. Zaguła, F. Kubala, B. Kociołek (60' H. Skrzek), M. Posłuszny (67' P. Krawczuk), J. Iskra.

Inf.

LKP Brzeg Dolny
1:1 (0:1)
WKS Śląsk Wrocław

Bramka dla KP:
Maciej Posłuszny (51')

Żółte kartki:
Jakub Lewański, Wojciech Lesiewicz, Kamil Zaguła

FitStyle
FITNESS IS MY LIFE

Joga w Brzegu Dolnym

Cieszymy się ogromnie, że Wasze zainteresowanie jogą rośnie! Dlatego w jogowy grafik wrzucamy nowy rodzaj zajęć – „Joga i relaksacja". Bierzemy pod uwagę różnorodność Waszych oczekiwań, charakterów, możliwości ruchowych, dlatego dzielimy zajęcia na dynamiczne oraz spokojniejsze, połączone z praktyką oddechową i dłuższym rozciąganiem.

Ashtanga Joga z Mirellą to zajęcia przeznaczone dla osób energicznych, niecierpliwych, zabieganych. Ta dynamiczna praktyka pozwala na zaspokojenie ich ruchowych potrzeb, ukierunkowanie energii, ale też wprowadza w jogiczny spokój, medytację, odprężenie umysłu. Powtarzalny system odliczania kolejnych ruchów, koncentracja na oddechu i skupianie wzroku pozwalają w pełni skorzystać z zalet jogi przy jednoczesnym treningu ciała. Zajęcia mają średni stopień intensywności i przeznaczone są dla aktywnych osób.

Ashtanga Joga
wtorek, godz. 18:00
wtorek, godz. 19:00
sobota, godz. 7:00

Joga i relaksacja
czwartek, godz. 17:00
czwartek, godz. 18:00

Joga i relaksacja z Olą to zajęcia, których celem jest uwolnienie napięć w ciele i odprężenie umysłu. Wprowadzeniem do zajęć jest krótka praktyka uważności, z której przechodzi się do świadomej pracy z ciałem, aby na końcu przejść w stan relaksacji. Na zajęciach wykorzystywane są elementy inspirowane różnymi systemami jogi i metodami pracy z ciałem np. yin-yoga, somayog, synchrogymnastics, metoda Feldenkraisa. Zajęcia mają niski stopień intensywności i przeznaczone są dla każdego, bez względu na stopień zaawansowania.

Więcej informacji: 725 511 815
Wybierzcie zajęcia dla siebie i do zobaczenia na macie!
Mirella i Ola

KP wygrywa z Ambrozją

Ambrozja Bogdaszowice 0:2 (0:1) KP Brzeg Dolny

Bramka dla KP:
Artur Kołodziej (40') i Konrad Zimny (72')

Żółte kartki:
Tadeusz Woś i Marcin Żebrowski

Pierwsza połowa w Bogdaszowicach 26 października to mecz walki. Obydwie drużyny stwarzały sobie dogodne sytuacje, jednak pierwszego gola strzelili w 40. minucie dolnobrzeżanie, gdy asystę Marcina Żebrowskiego na bramkę zamienił Artur Kołodziej. Drugi gol padł w 72. minucie. Strzałem głową zdobył go Konrad Zimny, po dośrodkowaniu Marcina Żebrowskiego.

Skład KP Brzeg Dolny:
J. Kołodziejczyk, W. Biruk (46' K. Zimny), M. Racki, P. Biernacki, J. Mazur, T. Woś, K. Karbowski (80' M. Kudryński), P. Bobkiewicz, M. Żebrowski, A. Kołodziej (85' J. Iskra), M. Pomiećko.

Inf.

Zwycięstwo ze Spartanem

KP Brzeg Dolny 5:2 (4:0) Spartan Marszowice

Bramka dla KP:
M. Żebrowski (2), M. Racki, A. Kołodziej, M. Pomiećko

Żółte kartki:
J. Mazur

Drużyna KP Brzeg Dolny podejmowała w sobotę 2 listopada ekipę Spartana Marszowice. W pierwszej połowie meczu dolnobrzeski zespół przewyższał gości o klasę. W 20. minucie, po asyście Macieja Pomiećki, gola dla gospodarzy zdobył Marcin Żebrowski. W 22. minucie Marcin Żebrowski zdobył kolejną bramkę, tym razem po podaniu Artura Kołodzieja. W 37. minucie bramkarza Spartana pokonał Michał Racki, a Marcin Żebrowski wystąpił w roli asystenta. W 41. minucie bramkę strzelił Artur Kołodziej po podaniu Przemysława Bobkiewicza.

Druga połowa spotkania nie była już tak szczęśliwa dla gospodarzy. Choć mieli wiele okazji bramkowych, wykorzystali tylko jedną – w 85. minucie Maciej Pomiećko zdobył gola po podaniu Przemysława Bobkiewicza. Piłkarze Spartana Marszowice strzelili w drugiej połowie dwie bramki – w 67. (karny) i w 90. minucie.

Kolejny mecz KP Brzeg Dolny rozegra 10 listopada w Ciechowie.

Skład KP Brzeg Dolny:
J. Kołodziejczyk, M. Cygan, M. Kowalski, P. Biernacki (80' D. Ciochoń), T. Woś (65' K. Zimny), M. Racki, P. Bobkiewicz, M. Żebrowski, A. Kołodziej (65› R. Kalisz), J. Mazur (85› J. Iskra), M. Pomiećko.

Inf.

TLENOTERAPIA

gabinet hiperbaryczny
TERAPIA TLENOWA

NOWY GABINET JUŻ OTWARTY!

Jest nam bardzo miło ogłosić, że nowy Gabinet Tlenoterapii jest już gotowy.
Nasza nowa miejscówka to ul. Jana Pawła II na os. Fabrycznym, nad Delikatesami Centrum, koło Zakładu Fryzjerskiego „Pasja" (wejście od tyłu budynku).

Jest miło, przytulnie i relaksująco.

Z okazji otwarcia gabinetu mamy dla Was duże promocje, które potrwają aż do końca listopada 2019.

Oto nowy, promocyjny cennik:
– pojedyncze wejście 120 zł (cena regularna 150 zł)
– karnet na 5 wejść 550 zł (cena regularna 650 zł)
–karnet na 10 wejść 990 zł (cena regularna 1100 zł)

Warto skorzystać z promocji i zafundować sobie i bliskim dużą dawkę zdrowia i relaksu.

Na co zalecana jest tlenoterapia?
– bóle głowy, migreny, bóle ciśnieniowe,
– zmęczenie, brak motywacji i energii do działania, problemy ze snem,
– niskie libido,
– problemy z koncentracją,
– nadciśnienie, problemy z krążeniem, miażdżyca,
– cukrzyca, stopa cukrzycowa, insulinooporność,
– ADHD, autyzm, asperger, zaburzenia pracy układu nerwowego i mózgu,
– anemia, brak witamin,
– słaba odporność, częste przeziębienia/choroby,
– stres,
– problemy hormonalne, endometrioza, bezpłodność, polipy, mięśniaki,
– Hashimoto, problemy z tarczycą,
– hiperprolaktynemia,
– rany, blizny, oparzenia, rekonwalescencja pooperacyjna,
– urazy i kontuzje układu kostnego i mięśniowego,
– alergie skórne i wziewne, trądzik, cera problematyczna, łuszczyca.

Hiperbaria to również świetny, naturalny zastrzyk kolagenu, a więc odmładzanie skóry i całego organizmu.

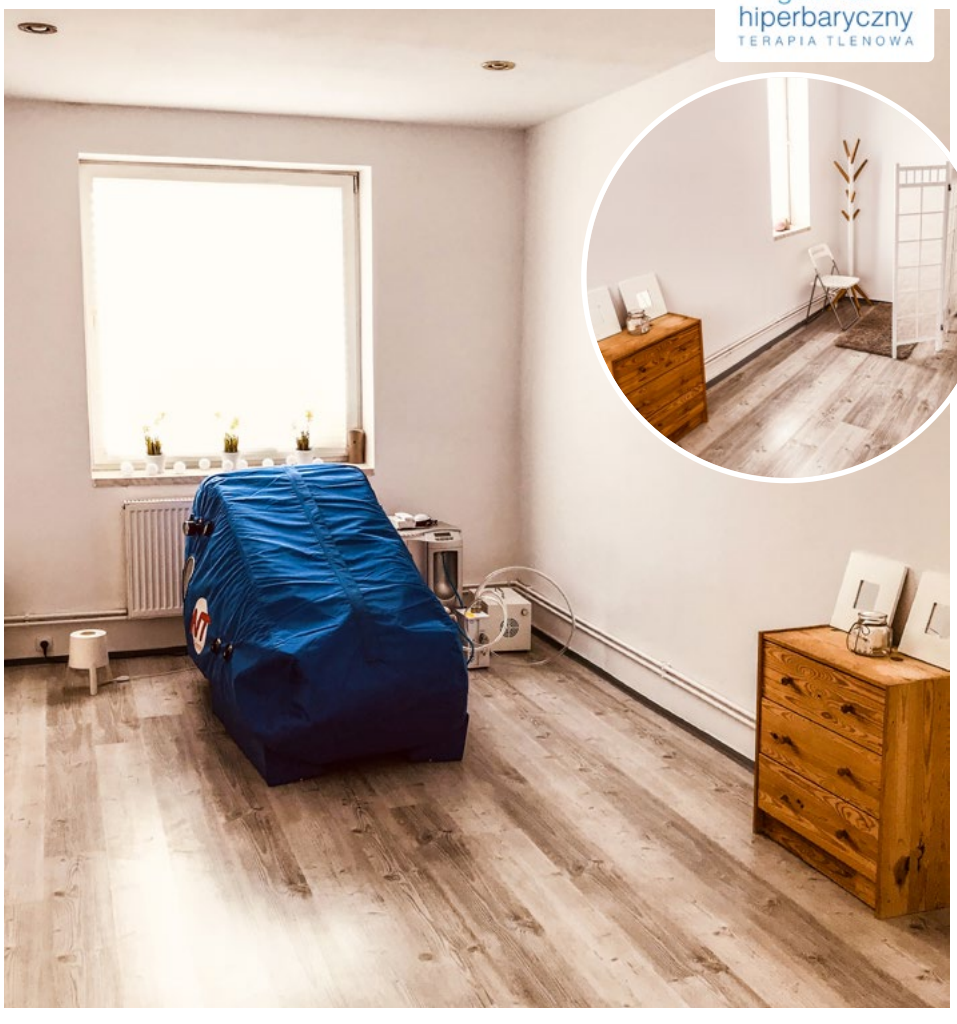

ZAPRASZAMY NA ZABIEGI!
ZAPISY ORAZ WIĘCEJ INFORMACJI
POD NR. 506 741 604

XI kolejka Młodzików w OLM

Drużyna młodzików Akademii Piłkarskiej Brzeg Dolny, prowadzona przez trenerów Jaworskiego i Pieroga, rozegrała w sobotę 2 listopada spotkanie z sąsiadującą w tabeli drużyną Moto-Jelcz Oława. Piękna jesienna pogoda, a na boisku walka do ostatniej minuty i pełno emocji – tak w skrócie można podsumować to spotkanie.

Przed meczem wśród zawodników z Brzegu Dolnego panowały dobre nastroje. Trenerzy jednak twierdzili, że czeka ich ciężkie spotkanie, że Zespół Moto Jelcz-Oława po ostatniej wygranej z FC Wrocław Academy jest pełen euforii, więc będzie walczyć do końca. I tak się stało. Pierwszy poważny błąd popełnili w 5. minucie i stracili gola. Później gra dolnobrzeskiej drużyny wyglądała dobrze. Dużo walki, liczne odbiory w środku pola, wiele podań przeciętych przez bramkarza i obrońców. Bardzo wyrównane spotkanie obfitujące w wiele ładnych składnych akcji z jednej i drugiej strony, lecz więcej goli już nie zobaczyliśmy.

Zawodnicy Akademii zagrali solidnie i dobrze wywiązali się ze swoich zadań. Cieszy ich zaangażowanie i koncentracja przez całe spotkanie, choć do poprawy nadal jest skuteczność pod bramką rywali. Drużyna młodzików wróciła z wyjazdowego meczu na tarczy, nieznacznie tylko ulegając drużynie gospodarzy.

Inf.

Moto-Jelcz Oława
1:0
AP Brzeg Dolny

Wygrana Trampkarzy U-14 w OLT

31 października drużyna Trampkarzy U-14 Akademii prowadzona przez trenera Kowala rozegrała spotkanie w ramach IX kolejki Okręgowej Ligi Trampkarzy. Jej przeciwnikiem był zespół LZS Solniki Małe, zajmujący 5. miejsce w tabeli.

Mecz został rozegrany przy świetle jupiterów, w temperaturze bliskiej zeru. Nie miało to jednak wpływu na grę młodych piłkarzy z Brzegu Dolnego, których przewagę można było obserwować już od pierwszych minut meczu. Raz za razem dochodzili do sytuacji strzeleckich po składnych i miłych dla oka akcjach. Ich przewaga była szczególnie widoczna w drugiej połowie meczu, w której wykazali się dużo lepszym od przeciwnika przygotowaniem kondycyjnym.

Inf.

AP Brzeg Dolny
8:1
LZS Solniki Małe

Bramki dla Akademii: Marcin Świątek 3, Aleksander Woś 2, Jakub Sworniowski, Krystian Machowicz, Antoni Wyrzykowski.

Zwycięstwo Trampkarzy U-15 w XI kolejce WLT

W niedzielę 3 listopada drużyna trenera Piotra Stadnika zmierzyła się na wyjedzie z drużyną Forza Wrocław.

Po zeszłotygodniowym wysokim zwycięstwie, również i w tym meczu apetyty na okazały wynik były wysokie, ale boisko zweryfikowało plany. Mecz nie należał do najłatwiejszych. Boisko we Wrocławiu przy ul. Lotniczej było w kiepskim stanie, co nie pozwoliło na dokładne rozgrywanie akcji. W efekcie w pierwszej części meczu na boisku panował chaos. W drugiej odsłonie, gdy zawodnicy Akademii nieco się przyzwyczaili do trudnych warunków, odzwierciedliła się ich przewaga nad przeciwnikiem. W efekcie zdobyli trzy bramki, a przeciwnik tylko jedną. Po meczu drużyna Trampkarzy U-15 utrzymała w tabeli 2. miejsce.

Inf.

Forza Wrocław
1:3
AP Brzeg Dolny

Bramki dla Akademii: Eryk Toda, Tomasz Woźniak, Aleksander Woś (k.)

JAK POPRAWNIE SEGREGOWAĆ ODPADY?

TO NALEŻY WRZUCAĆ

TEGO NIE NALEŻY WRZUCAĆ

PAPIER

- opakowania z papieru, karton, tekturę także falistą
- katalogi, ulotki, prospekty
- gazety i czasopisma
- papier szkolny i biurowy, zadrukowane kartki
- zeszyty i książki
- papier pakowy
- torby i worki papierowe

- ręczników papierowych i zużytych chusteczek higienicznych
- ubrań
- kartonów po mleku i napojach
- papieru lakierowanego i powleczonego folią
- papieru zatłuszczonego lub mocno zabrudzonego
- papierowych worków po nawozach, cemencie i innych materiałach budowlanych i tapet
- pieluch jednorazowych i innych materiałów higienicznych
- zatłuszczonych jednorazowych opakowań z papieru i naczyń jednorazowych

METALE I TWORZYWA SZTUCZNE

- odkręcone i zgniecione plastikowe butelki po napojach,
- nakrętki, o ile nie zbieramy ich osobno w ramach akcji dobroczynnych
- plastikowe opakowania po produktach spożywczych
- opakowania wielomateriałowe np. kartony po mleku i sokach
- opakowania po środkach czystości np. proszkach do prania, kosmetykach np. szamponach, paście do zębów itp.
- plastikowe torby, worki, reklamówki, folie
- aluminiowe puszki po napojach i sokach
- puszki po konserwach
- folię aluminiową
- metale kolorowe
- kapsle,
- zakrętki od słoików

- butelek i pojemników z zawartością
- plastikowych zabawek
- opakowań po lekach i zużytych artykułów medycznych
- opakowań po olejach silnikowych
- części samochodowych
- zużytych baterii i akumulatorów
- puszek i pojemników po farbach i lakierach
- zużytego sprzętu elektronicznego i AGD

SZKŁO

- Butelki i słoiki po napojach i żywności w tym butelki po napojach alkoholowych i olejach roślinnych
- Szklane opakowania po kosmetykach jeżeli nie są wykonane z trwale połączonych kilku surowców

- Ceramiki, doniczek, porcelany, fajansu, kryształów
- Szkła okularowego
- Szkła żaroodpornego
- Zniczy z zawartością wosku
- Żarówek i świetlówek
- Reflektorów
- Opakowań po lekach, rozpuszczalnikach, olejach silnikowych
- Luster
- Szyb okiennych i zbrojonych
- Monitorów i lamp telewizyjnych
- Termometrów i strzykawek

BIO

- odpadki warzywne i owocowe w tym obierki itp.
- gałęzie drzew i krzewów
- skoszoną trawę, liście, kwiaty
- trociny i korę drzew
- niezaimpregnowane drewno
- resztki jedzenia

- kości zwierząt
- oleju jadalnego
- odchodów zwierząt
- popiołu z węgla kamiennego
- leków
- drewna impregnowanego
- płyt wiórowych i pilśniowych MDF
- ziemi i kamieni
- innych odpadów komunalnych w tym niebezpiecznych

ODPADY ZMIESZANE

- Do pojemnika z odpadami zmieszanymi należy wrzucać wszystko to, czego nie można odzyskać w procesie recyklingu, z wyłączeniem odpadów niebezpiecznych

- przeterminowane leki i chemikalia
- zużyty sprzęt elektroniczny i AGD
- zużyte baterie i akumulatory
- meble i inne odpady wielkogabarytowe
- odpady budowlane i rozbiórkowe
- zużyte opony

HARMONOGRAM WYWOZU ODPADÓW KOMUNALNYCH, GABARYTÓW, ZUŻYTEGO SPRZĘTU ELEKTRYCZNEGO I ELEKTRONICZNEGO, WORKÓW ZE ZBIÓRKĄ SELEKTYWNĄ NA TERENIE MIASTA NA OKRES OD 1 PAŹDZIERNIKA DO 31 GRUDNIA 2019

OSIEDLE	ODPADY KOMUNALNE	ODPADY BIO	GABARYTY, ZUŻYTY SPRZĘT ELEKTRYCZNY I ELEKTRONICZNY 1 X W MIESIĄCU	MAKULATURA , TWORZYWA SZTUCZNE - WORKI CO DWA TYGODNIE	SZKŁO - WORKI 1 X W MIESIĄCU	ZBIÓRKA SELEKTYWNA DZWONY - MIASTO 1 X W TYGODNIU	ZUŻYTE BATERIE CO DWA MIESIĄCE	PRZETERMINOWANE LEKI 1 X W MIESIĄCU
ZABUDOWA WIELORODZINNA OSIEDLE FABRYCZNE	2 X W TYGODNIU PONIEDZIAŁKI / CZWARTKI	1 X W TYGODNIU POJ.240 L 03/10/17/24/31.10 07/14/21/28.11 05/12/19/27.12	28.10 25.11 19.12	—		PET 07/14/21/28.10 04/12/18/25.11 02/09/16/23/30.12 PAPIER 03/10/17/24/31.10 07/14/21/28.11 05/12/19/27.12 SZKŁO 04/11/18/25.10 08/15/22/29.11 06/13/20/28.12	ODBIÓR ZUŻYTYCH BATERII Z PLACÓWEK OŚWIATOWYCH I INNYCH JEDNOSTEK W DNIU : 21-11-2019	ODBIÓR PRZETERMINOWANYCH LEKÓW Z 5 WYTYPOWANYCH APTEK W DNIACH : 24.10/21.11/16.12.2019
ZABUDOWA WIELORODZINNA OSIEDLE WARZYŃ	2 X W TYGODNIU WTORKI / PIĄTKI	1 X W TYGODNIU POJ.240 L 04/11/18/25.10 02/08/15/22/29.11 06/13/20/28.12	25.10 22.11 20.12	—		PET 01/08/15/22/29.10 005/12/19/26.11 03/10/17/24/31.12 PAPIER 03/10/17/24/31.10 07/14/21/28.11 05/12/19/27.12 SZKŁO 04/11/18/25.10 08/15/22/29.11 06/13/20/28.12		
ZABUDOWA WIELORODZINNA CZĘŚĆ WTORKOWA	2 X W TYGODNIU WTORKI / PIĄTKI	1 X W TYGODNIU POJ.240 L 01/08/15/22/29.10 05/12/19/26.11 03/10/17/24/31.12	29.10 26.11 24.12	—		PET/PAPIER 02/09/16/23/30.10 06/13/20/27.11 04/11/18/27.12 SZKŁO 04/11/18/25.10 07/14/21/28.11 05/12/19/28.12		
ZABUDOWA WIELORODZINNA CZĘŚĆ ŚRODOWA	2 X W TYGODNIU WTORKI / PIĄTKI	1 X W TYGODNIU POJ.240 L 02/09/16/23/30.10 06/13/20/27.11 04/11/18/24/31.12	30.10 27.11 27.12	—		PET/PAPIER 02/09/16/23/30.10 06/13/20/27.11 04/11/18/27.12 SZKŁO 04/11/18/25.10 07/14/21/28.11 05/12/19/28.12		
ZABUDOWA JEDNORODZINNA CZĘŚĆ WTORKOWA	CO DWA TYGODNIE TJ. 01.10,15.10,29.10 13.11 ,26.11 10.12,24.12	CO DWA TYGODNIE TJ. WORKI 01.10,15.10,29.10 12.11,26.11 10.12,23.12	29.10 26.11 24.12	08.10,22.10 05.11,19.11 03.12,17.12,31.12	22.10 19.11 17.12	—		
ZABUDOWA JEDNORODZINNA CZĘŚĆ ŚRODOWA	CO DWA TYGODNIE TJ. 02.10,16.10,30.10 14.11 ,27.11 11.12,27.12	CO DWA TYGODNIE TJ. WORKI 02.10,16.10,30.10 13.11,27.11 11.12, 24.12	30.10 27.11 27.12	08.10,22.10 05.11,19.11 03.12,17.12,31.12	22.10 19.11 17.12	—		
ZABUDOWA JEDNORODZINNA DOMKI OS.FABRYCZNE + WARZYŃ	CO DWA TYGODNIE TJ. 04.10,18.10 02.11 ,15.11,29.11 13.12, 28.12	CO DWA TYGODNIE TJ. WORKI OS.FABRYCZNE: 03.10,17.10,31.10 14.11,28.11 12.12, 27.12 OS.WARZYŃ 04.10,18.10 02.11,15.11,29.11 13.12, 28.12	18.10 15.11 13.12	09.10,23.10 06.11,20.11 04.12,18.12	23.10 20.11 18.12	—		

fbserwis
FBSerwis Wrocław Sp. z o.o.
Zakład Brzeg Dolny, Radecz 38, 56-120 Brzeg Dolny, tel.71 319 55 17, e-mail: brzegdolny@fbserwis.pl

UWAGI!

1. W dniu wywozu pojemniki,worki (mocno związane), odpady wielkogabarytowe i zużyty sprzęt elektryczny i elektroniczny należy wystawić przed godziną 06:00 w ustalone, widoczne i łatwo dostępne dla samochodu miejsce na zewnątrz posesji, tj. koło bramki, w boksie itp.

2. "Zabudowa jednorodzinna/wielorodzinna część wtorkowa" obejmuje następujące ulice: Kolejowa, Krzywa, Młyńska, Mostowa, Naborowska, Nasypowa, Nowowiejska, 1-go Maja, Podwale, Rajdowa, Słoneczna, Szkolna, Środkowa, Towarowa, Urazka (do przejazdu kolejowego), Zbożowa

3. "Zabudowa jednorodzinna/wielorodzinna część środowa" obejmuje następujące ulice: Al.Jerozolimskie,Cicha, Działkowa, Kochanowskiego, Ks.Kanonika J.Puka, Kwiatowa, Leśna, Mickiewicza, Odrodzenia, Ogrodowa, Parkowa, Piwna, Polna, Przejazd, Rynek, Spokojna, S portowa, Wodna

4.Wykaz aptek: Zwycięstwa 8/11 oraz Zwycięstwa 9,Słowackiego 4,Al.Jerozolimskie 28 oraz Al.Jerozolimskie 33

5. Punkt selektywnej zbiórki odpadów komunalnych (PSZOK) znajduje się na terenie bazy FBSerwis, Radecz 38, czynny w poniedziałki,środy i piątki w godz. 10:00 - 18 :00

35 PLASTIKOWYCH BUTELEK - TYLE POTRZEBA BY WYPRODUKOWAĆ BLUZĘ Z POLARU

PUSZKI ALUMINIOWE MOŻNA PODDAWAĆ RECYKLINGOWI NIESKOŃCZONĄ ILOŚĆ RAZY

PRZETWORZENIE 1 TONY ALUMINIUM TO OSZCZĘDNOŚĆ 5 TON RUDY I 700 KILOGRAMÓW ROPY NAFTOWEJ

HARMONOGRAM WYWOZU ODPADÓW KOMUNALNYCH, GABARYTÓW, ZUŻYTEGO SPRZĘTU ELEKTRYCZNEGO I ELEKTRONICZNEGO, WORKÓW ZE ZBIÓRKĄ SELEKTYWNĄ NA TERENIE WIEJSKIM NA OKRES OD 1 PAŹDZIERNIKA DO 31 GRUDNIA 2019

NAZWA MIEJSCOWOŚCI	ODPADY KOMUNALNE CO DWA TYGODNIE	ODPADY BIO ZABUDOWA JEDNORODZINNA + WIELORODZINNA CO DWA TYGODNIE	GABARYTY, ZUŻYTY SPRZĘT ELEKTRYCZNY I ELEKTRONICZNY 1 X W MIESIĄCU	MAKULATURA, TWORZYWA SZTUCZNE, SZKŁO - WORKI 1 X W MIESIĄCU	ZB.SELEKTYWNA DZWONY PET/PAPIER/SZKŁO 2 X W MIESIĄCU
PYSZĄCA, POGALEWO MAŁE, POGALEWO WIELKIE, GRODZANÓW	14.10,28,10 13.11 ,25.11 09.12,23.12	07.10,21.10 04.11,18.11 02.12,16.12,30.12	14.10 13.11 09.12	07.10 04.11 02.12	09/10/11.10 23/24/25.10 06/07/08.11 20/21/22.11 04/05/06.12 18/19/20.12
NABORÓW	02.10,16.10,30.10 12.11 ,27.11 11.12, 24.12	07.10,21.10 04.11,18.11 02.12,16.12,30.12	16.10 12.11 11.12	07.10 04.11 02.12	
KRĘSKO, WAŁY, STARY DWÓR, JODŁOWICE	03.10,17.10,31.10 14.11,28.11 12.12, 27.12	08.10,22.10 05.11,19.11 03.12,17.12,31.12	17.10 14.10 12.12	11.10 08.11 06.12	
RADECZ, ŻERKÓW, ŻERKÓWEK	07.10,21.10 04.11,18.11 02.12,16.12,30.12	09.10,23.10 06.11,20.11 04.12,18.12	21.10 18.11 16.12	10.10 07.11 05.12	
GODZIĘCIN, BUKOWICE	10.10,24.10 07.11,21.11 05.12,19.12	10.10,24.10 07.11,21.11 05.12,19.12	24.10 21.11 19.12	10.10 07.11 05.12	

1 BATERIA Z ZEGARKA ELEKTRONICZNEGO MOŻE ZATRUĆ AŻ 400 LITRÓW WODY

UWAGI!
1. W dniu wywozu pojemniki, worki (mocno związane), odpady wielkogabarytowe i zużyty sprzęt elektryczny i elektroniczny należy wystawić przed godziną 06:00 w ustalone, widoczne i łatwo dostępne dla samochodu miejsce na zewnątrz posesji, tj. koło bramki , w boksie itp.

2. Punkt selektywnej zbiórki odpadów komunalnych (PSZOK) znajduje się na terenie bazy FBSerwis, Radecz 38, czynny w poniedziałki,środy i piątki w godz. 10:00 - 18 :00

Zajęcia w sekcjach DOK w sezonie 2019/2020

Sekcje dla dzieci i młodzieży

Zajęcia gry na gitarze i akordeonie
Czas: od poniedziałku do piątku, godz. 14:00 - 18:00
Miejsce: Filia DOK, ul. Zwycięstwa 1
Stanisław Korszlak

Zajęcia gry na pianinie
Czas: od poniedziałku do czwartku, godz. 14:00 - 18:00
Miejsce: Filia DOK, ul. Zwycięstwa 1
Małgorzata Wrzesińska

Warsztaty cyrkowe
Czas: wtorki, godz. 17:00
Miejsce: Filia DOK, ul. Kolejowa 27b (gołębnik)
Gabi Mazurek

Warsztaty filmu animowanego
Czas: soboty, godz. 10:00
Miejsce: Filia DOK, ul. Kolejowa 27b (gołębnik)
Karolina Sobieska

Sekcja Rockowa DOK
Czas: informacje 71 319 52 52
Miejsce: Dolnobrzeski Ośrodek Kultury, ul. Kolejowa 29
Michał i Adam Wróblewscy

Warsztaty plastyczne dla dzieci
Czas: wtorki, godz. 16:00, klasy 4-5
środy, godz. 16:00, klasy 1-3
piątki, godz. 16:00, klasy 6-8, szkoły średnie
Miejsce: filia DOK, ul. Zwycięstwa 1
Renata Karpiak

Pracownia Teatralna
Czas: wtorki 5,19.XI, godz. 17:00 - 20:00
czwartki 7,21.XI, godz. 17:00 - 20:00
soboty 16,30.XI, godz. 9:00 - 14:00
Miejsce: Dolnobrzeski Ośrodek Kultury, ul. Kolejowa 29
Jarosław Paczkowski

Warsztaty teatralne dla dzieci
Czas: 14.XI, 21.XI, 28.XI, godz. 16:30
Miejsce: filia DOK, ul. Kolejowa 27b (gołębnik)
Magdalena Paczkowska

Zespół taneczny „Rytmy Planety"
Czas:
Grupa pierwsza 6-7 lat – taniec klasyczny (balet)
poniedziałki i środy

Grupa druga 7-9 lat
poniedziałki i czwartki

Grupa trzecia 9-11 lat
środy i piątki

Grupa czwarta 11-13 lat
wtorki i czwartki

Grupa piąta 5 lat
wtorki

Grupa szósta 14 – 17 lat
piątki

Grupa seniorów
poniedziałki

Miejsce: Filia DOK, ul. Zwycięstwa 1
Zapisy oraz informację: 71 3195525 (po godzinie 15:00)
Irina Karpenko

Sekcje dla dorosłych

Aerobik Latino
Czas: środy, piątki, godz. 18:30
Miejsce: Filia DOK, ul. Kolejowa 27b (gołębnik)
Marzanna Laskowska

Aktywny senior
Czas: piątki, godz. 17:30
Miejsce: Filia DOK, ul. Kolejowa 27b (gołębnik)
Marzanna Laskowska

Zdrowny kręgosłup
Czas: środy, godz. 19:30
Miejsce: Filia DOK, ul. Kolejowa 27b (gołębnik)
Marzanna Laskowska

Chór Radość
Czas: informacje 71 319 52 52
Miejsce: Filia DOK, ul. Kolejowa 27b (gołębnik)
Michał Wróblewski

Chór Oremus
Czas: poniedziałki, piątki, godz. 19:00
Miejsce: sala przy kościele pw. Chrystusa Króla
Małgorzata Aleksander - Tęcza

Warsztaty plastyczne dla dorosłych
Czas: poniedziałki, godz. 16:30
Miejsce: Dolnobrzeski Ośrodek Kultury, ul. Kolejowa 29
Henryk Lidtke

Nauka języka angielskiego
Czas: środy, godz. 16:00 - grupa początkująca
godz. 17:00 - grupa kontynuująca
Miejsce: Liceum Ogólnokształące, ul. Wilcza 10, sala A2
Maria Wabińska

Nauka języka niemieckiego
Czas: czwartki, godz. 16:00
Miejsce: Liceum Ogólnokształące, ul. Wilcza 10, sala A1
Edyta Ziarnik - Wróbel

ogłoszenia drobne

NIERUCHOMOŚCI

109.3. Kupię 3- lub 4-pokojowe mieszkanie na os. Fabrycznym, do I piętra, lub na ulicy Staromiejskiej, Fabrycznej. Tel. 535572247.

109.4. Zamienię kawalerkę – parter (przerobiona na 2 pokoje) na os. Fabrycznym na 3- lub 4-pokojowe mieszkanie na os. Fabrycznym do I piętra lub na mieszkanie na ul. Staromiejskiej lub Fabrycznej. Tel. 535572247.

109.5. Na sprzedaż działki budowlane w Lipnicy, wielkość od 1200 do 2200 m², wydane warunki wod.-kan. i elektryczne, ceny od 25 zł/m². Tel. 781036887.

109.6. Sprzedam dom poniemiecki dwurodzinny w Brzegu Dolnym, ul. Ks. Jana Puka 7. Pow. działki 1737 m², z zabudowaniami gospodarczymi, 2 mieszkania o pow. ok. 90 m² każde. Cena do uzgodnienia – atrakcyjna. Tel. 601141820 lub 535188989.

109.7. Sprzedam garaż oraz samochód Renault Thalia, cena do uzgodnienia. Tel. 518485101.

109.8. Sprzedam kwiaciarnię z wyposażeniem, działającą w dobrym punkcie w Brzegu Dolnym. Tel. 71 3197606 – po godz. 18.

110.1. Kupię mieszkanie w Brzegu Dolnym, może być do remontu i zadłużone. Tel. 725158021.

110.2. Kupię garaż w Brzegu Dolnym. Tel. 725158021.

110.3. Sprzedam działkę budowlaną we wsi Jodłowice, 10 ar. Cena 45 tys. zł. Media w drodze. Tel. 668535226.

110.4. Wynajmę umeblowane 3-pokojowe mieszkanie na os. Warzyń. Bardzo dobre położenie, w pobliżu szkoła podstawowa, hala sportowa, basen. Zainteresowanych proszę o kontakt na nr telefonu 608684401.

111.1. Sprzedam mieszkanie własnościowe w Brzegu Dolnym, na os. Fabrycznym przy ul. Małopolskiej, pow. 54,51 m 2 , parter, 3 pokoje, kuchnia, łazienka z wc, internet/TV. Meble w kuchni nowa zabudowa, łazienka po generalnym remoncie, wymienione instalacje. Cena 350.000 zł za mieszkanie kompletnie umeblowane, gotowe do zamieszkanie, bez wkładów finansowych. Tel. 606137187, 717575359.

111.2. Kupię działkę rekreacyjną na terenie ogródków „Sielanka" lub „Odra II". Może być zaniedbana, z altanką do remontu. Tel. 696810792.

111.3. Sprzedam kawalarkę na os. Fabrycznym. Parter, przerobioną na 2 pokoje. Bardzo dobra lokalizacja. Tel. 535572247.

111.4. Działka dla dewelopera, powierzchnia 2188 m², możliwość podzielenia na dwie mniejsze i postawienia dużego bliźniaka, media w drodze, wydane warunki wod-kan i elektryczne, działka znajduje się w Lipnicy przy zjeździe z drogi asfaltowej, 25 zł za m². Tel. 781036887.

111.5. Sprzedam działkę, ładną, słoneczną na os. Fabrycznym. Tel. 664356566.

111.6. Działka o profilu budowlano-rolnej o pow. 74 arów w miejscowości Głoska, przy drodze asfaltowej do Środy Śl. i Wrocławia. obok działki: wszystkie media, osiedle domków (pewne otrzymanie pozwolenia na budowę). Szybkie połączenie z Wrocławiem i Brzegiem Dolnym (most). Cena do uzgodnienia. Tel. 518485101.

111.7. Szukam tanio mieszkania do wynajęcia na os. Fabrycznym. Tel. 530733750.

MOTORYZACJA

109.1. Volkswagen Passat 1,4 TSI 122KM, 2012 r., pierwszy właściciel, 187 tys. km przebiegu. Auto zadbane, z bogatym wyposażeniem pakiet Comfortline. Cena 41900 zł - do negocjacji. Tel. 508280021

109.2. Sprzedam 4 koła kpl. Ford Ka i Fiesta na oponach zimowych 155x60x13 – cena 400 zł oraz alufelgi 14" do Opla i Daewoo – cena 400 zł. Głoska, tel. 727234387.

109.5. Kupię każdy samochód, osobowy lub dostawczy, cały lub uszkodzony. Dojazd do klienta, gotówka od ręki. Tel. 603868712.

109.6. Sprzedam Fiata Seicento, rok prod. 2006, dwuosobowy, zarejestrowany jako ciężarowy, po przeglądzie, do 11.09.2020 r., OC do 23.04.2020 r. Poj. silnika 1100 cm³, biały, po wymianie tulei, wahaczy, amortyzatorów, rozrządu, oleju, i filtrów, sprawny, jeżdżący. Cena 1900 zł. Polecam! Tel. 604317276.

109.7. Sprzedam samochód Ford Galaxy 7-osobowy, na chodzie, kolor srebrny, rok 2003, zarejestrowany, pierwszy właściciel w Polsce. Cena 7 tys. zł, do negocjacji. Tel. 71 3197606 – po godz. 18.

109.8. Sprzedam Opla Zafirę 2,2 DTI rok prod. 2002, 7-osobowy, ważny przegląd, ubezpieczenie – do 04.2020. cena 3500 zł. Tel. 531440192.

110.1. Sprzedam Fiata Tipo 1,4, rok 1994, przebieg 170 km, kupiony w salonie w Polsce, drugi właściciel. Kolor zielony perłowy, bezwypadkowy, garażowany, cena 1600 zł. Tel. 71 3195402.

110.2. Sprzedam Fiata Seicento 2006 rok, przebieg 54760 tys. km, poj. silnika 1100 cm³. W aucie wymieniono klocki hamulcowe – przód, nowy rozrząd, nowe amortyzatory, dokładam koła zimowe. Ważny przegląd. Cena 3200 zł – do negocjacji. Więcej pod nr tel. 697715401.

110.3. Sprzedam samochód Opel Vectra Combi, rocznik 1999, silnik 1,8 B plus gaz, kolor wiśniowy metalik, przebieg ok. 200 tys. km, w ciągłej eksploatacji. Cena 3300 zł. Tel. 695299432, Szewce.

110.4. Sprzedam samochód VW T4 Van 7-osobowy, rok 1995, silnik 2,4 „D", przebieg 330 tys. km, kolor wiśnia, stan dobry, w ciągłej eksploatacji. Cena 5500 zł. Tel. 667226118.

110.5. Sprzedam alufelgi 4 szt. do Opla Daewoo, 14-calowe, atrakcyjne. Cena 400 zł. Głoska, tel. 727234387.

110.6. Sprzedam Skodę Felicię 1,3 benzyna, rok prod. 2000, kolor biały, przebieg 55 tys. km, zadbany, centralny zamek, elektr. szyby, stan bdb, w ciągłej eksploatacji. Cena 2400 zł. Tel. 727234387.

110.7. Sprzedam samochód Mercedes W-210/E-320 „D" srebrny combi, przebieg 360 tys. km, w ciągłej eksploatacji. Cena 3300 zł. Tel. 603082697.

111.1. Sprzedam Fiata Uno 2001 rok, poj. silnika 900 cm³, 4-drzwiowy, srebrny metalik, ważne OC i przegląd, stan dobry, gotowy do jazdy. Cena 1450 zł. Tel. 604317276.

111.2. Sprzedam mechanizm podnoszenia i opuszczania szyby na 12 pinów. Strona lewa od kierowcy. Cena 250 zł. Tel. 512829639.

111.3. Sprzedam przyczepę towarową Niewiadów, zarejestrowana, opłacona, nr rej. DWL P892. Przyczepkę można oglądać przy ul. Jaworowej 19. Tel. 721167372.

SPRZEDAM/KUPIĘ

109.2. Do sprzedania wózki dziecięce, różne, cena od 100 do 200 zł, 3 sztuki. Głoska, tel. 727234387.

109.3. Sprzedam monitory płaskie 19 i 21 cali, firmy – Philips, LG, Gateway, 3 sztuki, cena od 120 do 180 zł. Głoska, tel. 727234387.

109.4. Sprzedam telewizory różne 14", 17", 32", 40" i 55", w cenie od 120 do 180 zł. Także laptopy różne w cenie 300-500 zł. Tel. 886626781.

109.6. Sprzedam glebogryzarkę, spalinowy silnik, ogrodową typ alko farmer „Hobby" MH-350-4, stan b. dobry, cena 500 zł oraz grzejniki żeberkowe aluminiowe 3 szt. wymiar 60x80 cm, cena 150 zł/szt. Głoska, tel. 727234387.

110.1. Sprzedam urządzenie do czyszczenia parowego, cena 50 zł. Tel. 574191337.

110.2. Sprzedam sztuczną choinkę – cena 35 zł oraz ozdoby bożonarodzeniowe – cena 100 zł. Tel. 574191337.

110.3. Sprzedam dwie maszynki do krojenia – Westmark (nowa), cena 30 zł i Gefu. także 30 zł. Tel. 574191337.

110.4. Sprzedam maszynkę do mielenia mięsa Casa Linga (nowa), cena 30 zł. Tel. 574191337.

110.5. Do sprzedania dwa żyrandole, po 30 zł każdy. Tel. 574191337.

110.6. Sprzedam elektryczną krajalnicę do chleba, sera, wędlin, cena 50 zł. Tel. 574191337.

110.7. Sprzedam toster (używany) – 30 zł oraz urządzenie wielofunkcyjne (grill – opiekacz – toster, używany) – 50 zł. Tel. 574191337.

110.8. Sprzedam masażer do stóp, nowy, bez pudełka – 100 zł oraz przyrząd do ćwiczeń rąk i nóg – 25 zł. Tel. 574191337.

110.9. Sprzedam kuchenkę turystyczną (nowa) Tristar – 70 zł. Tel. 574191337.

110.10. Sprzedam domek dla zwierzaka (nowy) – 20 zł oraz klatkę do transportu zwierząt (nowa, dł. 81cm, wys. 61cm, szer. 50cm) – 200 zł. Tel. 574191337.

110.11. Sprzedam sokowirówkę (używana) – 60 zł oraz dwa małe czajniki elektryczne po 20 zł każdy. Tel. 574191337.

110.12. Sprzedam atrapy kamery – 3 szt. po 20 zł za sztukę. Tel. 574191337.

110.13. Sprzedam kuferek damski – 50 zł. Tel. 574191337.

110.14. Sprzedam szklanki, kubki, naczynie żaroodporne i inne rzeczy przybory kuchenne – 100 zł. Tel. 574191337.

110.15. Sprzedam 2 doniczki, cena 50 zł. Tel. 574191337.

110.16. Sprzedam maszynę parową (używana), cena 2,5 tys. zł. Tel. 574191337.

110.17. Sprzedam zestaw do nagrywania (nowy) – cena 400 zł. Tel. 574191337.

110.18. Sprzedam telewizor z napędem DVD, cena 50 zł. Tel. 574191337.

110.19. Sprzedam wieszak do folii aluminiowej, papieru, cena 35 zł. Tel. 574191337.

110.20. Sprzedam żyrandol na pilota – zmienia kolory. Cena 280 zł. Tel. 574191337.

110.21. Do sprzedania sztuczna choinka wraz z ozdobami, cena 80 zł. Tel. 574191337.

110.22. Sprzedam namiot, cena 400 zł. Tel. 574191337.

110.23. Sprzedam rowery różne, cena od 100 do 250 zł, stan dobry. Głoska, tel. 727234387.

110.24. Sprzedam TVc Samsung 17 cali – 250 zł oraz TVC kineskopowy 14 cali – 150 zł, a także odtwarzacz VHS Toshiba 150 zł. Głoska, tel. 727234387.

110.25. Sprzedam bojler elektryczny firmy Galmet, pojemność 120 litrów, 230V. Stan bdb. Cena 200 zł. Głoska, tel. 727234387.

110.26. Sprzedam meble kuchenne białe, komplet – szafki stojące i wiszące. Cena 300 zł. Głoska, tel. 727234387.

111.1. Sprzedam fotel wiklinowy bujany, stan idealny. Cena 130 zł. Tel. 512829639.

INNE

110.1. Zaopiekuję się dzieckiem na godziny. Potrzebujesz odpocząć, iść do kina? Wracasz późno z pracy? To jest oferta dla Ciebie. Tel. 607776362.

110.2. Pilnie potrzebuję odkurzacz i kuchenkę gazową, bardzo tanio. Jestem osobą niepracującą. Tel. 530792086.

KOREPETYCJE

111.1. Korepetycje z chemii, wszystkie poziomy. Brzeg Dolny, tel. 797394111.

Ogłoszenia prosimy przesyłać na adres reklama.panorama@brzegdolny.pl, MMS-em na numer 882 447 666 lub wrzucić kupon do jednego z naszych punktów

Dodaj ogłoszenie drobne. Wypełnij ten kupon i wrzuć do jednego z naszych punktów: w saloniku prasowym w Rynku, sklepie „Smaczek" (warzywniak) na os. Warzyń, bibliotece na os. Fabrycznym lub w punkcie dorabiania kluczy na targowisku miejskim PHU „Dominik"

.....

.....

treść ogłoszenia z numerem tel.

PRACOWNIA OPTYCZNA

PRACOWNIA OPTYCZNA
Dorota Przewoźna, Rynek 9/2

Rozwiąż i wygraj!

Sponsorem nagrody dla zwycięzcy losowania z nr 20 (111) jest PRACOWNIA OPTYCZNA – Dorota Przewoźna, Rynek 9/2. Bon 50 zł z nr 19 (110) na zakup okularów w Pracowni Optycznej w Rynku otrzymuje Tadeusz Szczepański

Kupon krzyżówkowy „Panoramy" nr 20 (111)

Imię i Nazwisko .....

Telefon .....

Hasło .....

Wycięty i wypełniony kupon prosimy składać w sklepie Ami (ul. Kochanowskiego), sklepie „Smaczek" (warzywniak) na os. Warzyń, bibliotece na os. Fabrycznym, w punkcie dorabiania kluczy na targowisku miejskim PHU „Dominik"

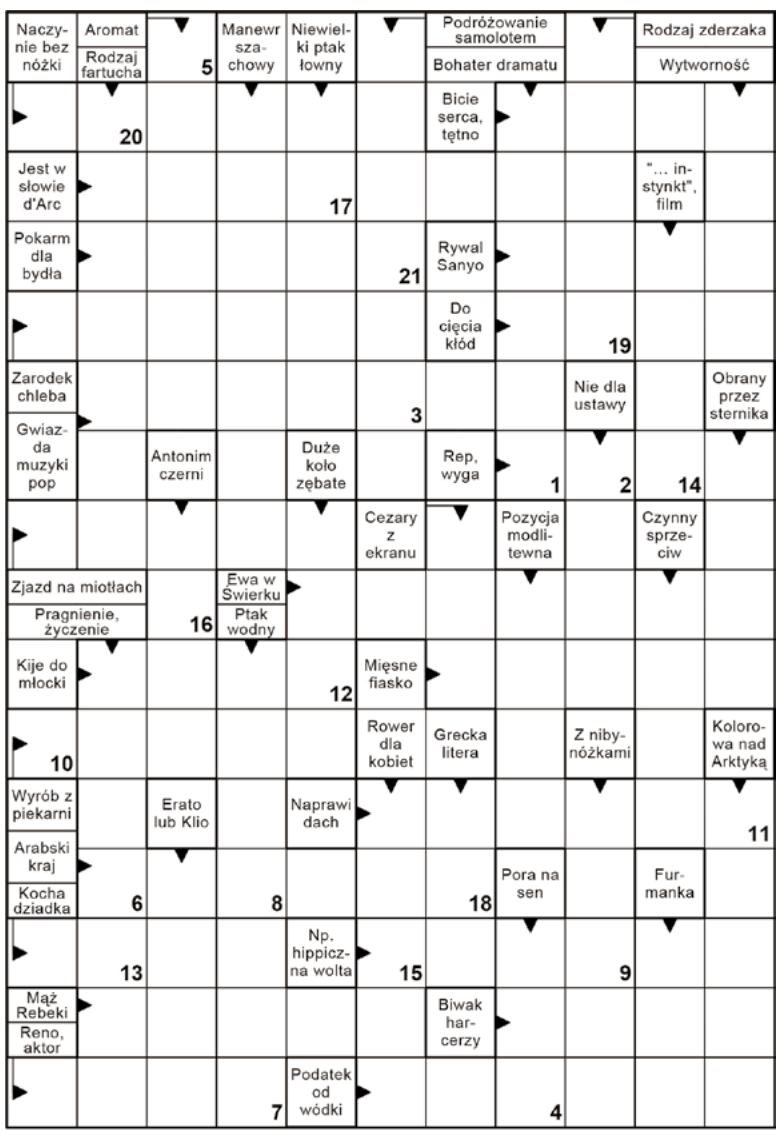

Litery z pól ponumerowanych utworzą rozwiązanie - myśl Novalisa.

1	2	3	4	5	6	7	8	9	10	11	12	13	14	15	16	17	18	19	20	21

Horoskop 07-20.11.2019

BARAN
Nie pozwól sobie teraz na lenistwo, w każdej sytuacji staraj się trzymać rękę na pulsie. Możliwe są dodatkowe i bardzo ważne obowiązki zawodowe, które przyniosą ci pieniądze i uznanie. Nie przywiązuj się tylko do starych schematów i nie broń zbyt zaciekle przed potrzebnymi zmianami. Na oficjalnym spotkaniu, nawet służbowym, możesz spotkać kogoś, który wpadnie ci w oko.

BYK
Intuicja cię nie zawiedzie. Odżyje pewna stara propozycja lub sprawa, na której ci zależało, co wprawi cię w doskonały humor. Przypomnisz sobie o starych wielbicielach. Kusić cię będą nowe znajomości i intrygujące spotkania. Zastanów się jednak od czasu do czasu, czy warto dla przelotnej znajomości czy nawet romansu rujnować to, co zbudowałeś z bliską ci osobą.

BLIŹNIĘTA
Czeka cię wielki powrót dobrej formy i wspaniałego humoru. Okażesz się najbardziej towarzyską i ruchliwą osobą z całego grona znajomych. Będziesz miał poczucie, że coś ci ucieka i na pewno tam, gdzie cię nie ma, jest o wiele ciekawiej. W sprawach rodzinnych czeka cię ważna narada lub wizyta. Słuchaj uważnie, co mają do powiedzenia dzieci i młodsze osoby. Ich pomysły będą dla wszystkich wspaniałą inspiracją.

RAK
Zapowiada się niespokojny, ale za to twórczy czas. Planety z jednej strony kusić cię będą do ryzykownych decyzji, a z drugiej mogą opóźniać niektóre przedsięwzięcia. W sprawach zawodowych możesz nie nadążyć za zmieniającą się sytuacją. Nie chwytaj więc kilku srok za ogon, tylko skoncentruj się na najważniejszych sprawach. Weekend wykorzystaj na odpoczynek i nie zmuszaj się do wyjazdów lub wizyt, na które nie masz ochoty.

LEW
Jeśli nie chcesz się rozchorować, musisz o siebie zadbać. W miłości jak zwykle będziesz cieszyć się powodzeniem. Być może ktoś pozna cię z sympatycznym obcokrajowcem lub dzięki Internetowi nawiążesz niezwykle ekscytującą korespondencję. Niektóre z nowych miłosnych znajomości mogą cię tak bardzo zająć, że spowoduje to zamieszanie w zawodowych obowiązkach. Na szczęście w pracy zapowiada się więcej spokoju.

PANNA
Sprzyja ci szczęście, ale możesz nie docenić szans, jakie ześle ci los. Bądź krytyczny i czujny, ale nie przesadzaj. Powiodą się teraz sprawy, które wymagają szczegółowych planów. Twoja pracowitość zostanie doceniona. W miłości będziesz bardzo niezdecydowany. Uważaj, bo łatwo będzie zawrócić ci w głowie, a partner tym razem może być bardzo. Samotne Panny będą się zastanawiać, czy pewien przyjaciel nie zasługuje na coś więcej.

WAGA
Za oknem zimno, ale w twoim sercu pojawią się gorące emocje. Zapragniesz nowości i odmiany w swoim uporządkowanym życiu, rozejrzysz się za odrobiną ekscytacji i adrenaliny. Nowy flirt na pewno spełni te oczekiwania. Nie oceniaj jednak od razu, czy nowy kandydat nadaje się do ołtarza. Na poważne decyzje przyjdzie czas później. W pracy nie wplątuj się teraz w rozgrywki. Zawodowe intrygi nie wyjdą ci na dobre.

SKORPION
Słońce sprzyja nawiązywaniu nowych znajomości i angażowaniu się w korzystne interesy. Będziesz jeszcze bardziej niż zwykle dociekliwy i spostrzegawczy. Spraw, aby te cechy stały się twoim zawodowym atutem. Pamiętaj też, że należy dotrzymywać słowa i danych obietnic. Nie odmawiaj pomocy i nie zaprzeczaj własnym słowom. Pod koniec tygodnia twoja cierpliwość i niezwykła intuicja doprowadzą cię do odkrycia pewnego sekretu.

STRZELEC
Odśwież dawne znajomości i pozwól sobie na więcej luzu i przyjemności. Wielkie porządki, przemeblowania lub inne ciężkie prace mogą narazić na szwank twoje zdrowie. W sprawach zawodowych czekają cię zadania, które wymagają delikatności. Będziesz dobrym negocjatorem, a Jowisz doda ci odwagi. Umowy, jakie zawrzesz z ludźmi, nawet te nieoficjalne, mogą okazać się ważniejsze, niż teraz przypuszczasz.

KOZIOROŻEC
Ogarnie cię sentymentalny nastrój. Zrobisz wiele, aby tylko zaprowadzić wszędzie miłą atmosferę. Osoby pokrzywdzone przez los lub potrzebujące pomocy mogą teraz liczyć na twoje wsparcie. W pracy zapragniesz odpocząć od nerwowego szefa, ostrej rywalizacji i zawodowych stresów. Nie rezygnuj jednak ze swoich przywilejów, bo wkrótce Jowisz da ci szansę na awans lub podwyżkę.

WODNIK
Korzystny wpływ planet zapewni ci sympatię ludzi, którzy dotychczas raczej ci nie ufali. Dzięki temu uda ci się rozwiązać kilka trudnych problemów. Także sprawy duchowe nie będą ci obojętne, a przemyślenia na ten temat dodadzą ci odwagi i siły podczas rozwiązywania problemów. Choć pieniędzy teraz nie powinno ci zabraknąć, to nie zaszkodzi trochę rozwagi i oszczędności. W miłości nadchodzą dobre dni.

RYBY
Zadbaj teraz o swoje zdrowie i kondycję. Mimo jesieni czas sprzyja wizytom na basenie lub siłowni. Dowiedz się, jakie nowości pojawiły się na rynku kosmetycznym, bo udane zakupy dodadzą ci blasku. Samotne Ryby będą rozwijać dopiero co nawiązane znajomości. Kieruj się zasadą, że im bardziej jesteś niedostępny i wymagający dla wielbiciela, tym większej nabierasz wartości. Nie chwal się miłosnymi podbojami.

CZWARTEK, 7 LISTOPADA

TVP 1
5.05 Jeden z dziesięciu - teleturniej
5.40 Jaka to melodia?
6.15 Przysięga (45) - serial
7.05 Elif s.III (602) - serial
8.00 Wiadomości, Pogoda
8.15 Kwadrans polityczny
8.40 Korona królów - telenowela
9.20 Ranczo s.V (54) - Czysty biznes - serial
10.15 Komisarz Alex s.IV (44) - Podglądacz - serial
11.05 Ojciec Mateusz s.XVI (212) - Wahadełko - serial
12.00 Wiadomości
12.15 Agrobiznes
12.35 To się opłaca - magazyn
12.55 Śladami kotów - film dok.
14.00 Elif s.III (603) - serial
15.00 Wiadomości, Pogoda
15.15 Alarm! - magazyn
15.35 Gra słów. Krzyżówka - teleturniej
16.05 Przysięga (46) - serial
17.00 Teleexpress, Pogoda
17.25 Jaka to melodia?
18.00 Klan (3548) - telenowela
18.30 Korona królów (281) - telenowela
18.55 Jeden z dziesięciu - teleturniej
19.25 Sport, Wiadomości, Pogoda
20.10 Alarm! - magazyn
20.35 Ojciec Mateusz s.XXII (283) - Okup - serial
21.30 Sprawa dla reportera
22.25 Magazyn śledczy
23.00 Magazyn kryminalny 997
23.50 Okupowani s.II (16) - Styczeń - serial
0.50 Tanie Dranie - Moroz i Kłopotowski komentują świat
1.35 Violetta (1) - serial kostiumowy, Niemcy, Włochy, reż. Antonio Frazzi, wyk. Vittoria Puccini, Rodrigo Guirao Diaz, Tobias Moretti, Andrea Giordano
2.35 Uwikłani (6) - Nina - krok od śmierci - serial
3.35 Sprawa dla reportera
4.30 Magazyn śledczy
5.00 Zakończenie dnia

TVP 2
4.40 Koło fortuny - teleturniej
5.15 Doktor z alpejskiej wioski - nowy rozdział (127) - serial
6.10 Operacja Zdrowie!
6.40 Familiada - teleturniej
7.15 Pytanie na śniadanie
11.00 Panorama
11.25 Rodzinka.pl s.II (29) - Dzień ojca - serial
11.55 Barwy szczęścia (2130) - serial
12.30 Koło fortuny - teleturniej
13.05 Teściowe i synowe. Kto tu rządzi? - reality show
13.35 Gotowi do gotowania. Start! - magazyn kulinarny
14.05 Na dobre i na złe (755) - Sypiając z wrogiem - serial
15.10 Doktor Kleist - lekarz rodzinny
16.00 Koło fortuny - teleturniej
16.35 Familiada - teleturniej
17.10 Więzień miłości (177) - Turcja
18.00 Panorama
18.20 Pogoda
18.30 Gotowi do gotowania. Start! - magazyn kulinarny
18.55 Teściowe i synowe. Kto tu rządzi? - reality show
19.30 Barwy szczęścia (2130) - serial
20.00 Kulisy serialu
20.10 Barwy szczęścia (2131) - serial
20.40 Najgorszy Kucharz (9) - program rozrywkowy
21.35 Wkręceni w randkę - reality show
22.45 Miłosne antidotum - komedia romantyczna, Szwecja, reż. Staffan Lindberg, wyk. Izabella Scorupco, David Hellenius, Suzanne Reuter, Claes Ljungmark
HIT
0.35 Concorde - Port lotniczy 1979 - film sensacyjny, USA, reż. David Lowell Rich, wyk. Alain Delon, George Kennedy, Susan Blakely, Sylvia Kristel
2.30 Krąg podejrzanych (9) - Ogród - serial
3.50 Art Noc - Scena alternatywna - Wojciech Mazolewski z gośćmi
4.15 Zakończenie dnia

POLSAT
6.00 Nowy dzień z Polsat News
9.00 Malanowski i Partnerzy
10.00 Dzień, który zmienił moje życie
11.00 Dlaczego ja?
12.00 Gliniarze
13.00 Trudne sprawy
14.00 Pierwsza miłość
14.45 Dlaczego ja?
15.50 Wydarzenia, Pogoda
16.15 Interwencja
16.30 Na ratunek 112
17.00 Gliniarze
18.00 Pierwsza miłość
18.50 Wydarzenia, Sport, Pogoda
19.30 Świat według Kiepskich
20.05 Nasz nowy dom
21.10 Przyjaciółki

22.10 Obsesja zazdrości - thriller, USA, 2014, reż. Sam Miller, wyk. Idris Elba, Taraji P. Henson, Leslie Bibb, Kate del Castillo
HIT
- Terri jest oddaną żoną i matką dwójki dzieci, która wiedzie idealne podmiejskie życie w Atlancie. Pewnego dnia u jej drzwi staje czarujący Colin - twierdząc, że ma problem z samochodem. Terri nie zdaje sobie sprawy, ze Colin jest niebezpiecznym zbiegiem i oferuje mu pomoc. Szybko przekonuje się, że dobre uczynki nie zawsze popłacają - intruz terroryzuje jej rodzinę, zmuszając ją do walki o przetrwanie.
0.00 Chirurdzy
2.00 Tajemnice losu
4.55 Disco Gramy
5.40 Telezakupy TV Okazje

TVN
4.50 Uwaga! - program interwencyjny
5.15 Mango - Telezakupy
6.20 Kuchenne rewolucje - program kulinarno - rozrywkowy
7.20 Doradca smaku
7.30 Dzień Dobry TVN - magazyn
11.00 No to lecę!
12.00 Ukryta prawda - program obyczajowy
13.00 Szkoła - serial
14.00 19 + - serial
14.30 Szpital - program obyczajowy
15.30 Szkoła - serial
16.30 19 + - serial
17.00 Kuchenne rewolucje - program kulinarno - rozrywkowy
18.00 Ukryta prawda - program obyczajowy
19.00 Fakty, Sport, Pogoda
19.49 Raport smogowy - poznaj kolory powietrza - informacje
19.50 Uwaga! - program interwencyjny
20.10 Doradca smaku
20.15 Na Wspólnej - serial
20.55 Milionerzy
21.30 Kuchenne rewolucje - program kulinarno - rozrywkowy

22.35 #WSZYSTKOGRA - musical, Polska 2016, reż. Agnieszka Glińska, wyk. Kinga Preis, Eliza Rycembel, Stanisława Celińska, Sebastian Fabijański
HIT
0.20 Pod powierzchnią - serial
1.20 Kobieta na krańcu świata
1.55 Uwaga! - program interwencyjny
2.20 NOC Magii

TV 4
6.00 Buffy, postrach wampirów
7.05 Szczenięce lata Toma i Jerry'ego
7.35 Szczenięce lata Toma i Jerry'ego
8.00 Nasz nowy dom
9.00 Septagon
10.00 Miłość na zakręcie
10.30 Bumerang
11.00 Przeklęta
12.00 Pękniesz ze śmiechu
13.00 Detektywi w akcji
14.00 STOP Drogówka
15.00 Policjantki i Policjanci
16.00 Sekrety sąsiadów
16.30 Sekrety sąsiadów
17.00 Miodowe lata
18.00 Septagon
19.00 Policjantki i Policjanci
20.00 Miłość na zakręcie
20.30 Sprawiedliwi - Wydział Kryminalny
21.40 Służba nie drużba - komedia, USA, 1994, reż. Daniel Petrie, wyk. David Alan Grier, Esai Morales, Lori Petty, Pauly Shore
HIT
23.30 Tuż przed tragedią
0.30 Tuż przed tragedią
1.30 Transakcje za milion dolarów: Nowy Jork
2.30 Graffiti
2.40 Disco Polo Life
3.40 Top 10 lista przebojów
4.40 Top 10 lista przebojów
5.45 Telezakupy TV Okazje

TVN 7
5.00 Szkoła - serial
6.00 Mango Telezakupy
7.35 Sędzia Anna Maria Wesołowska
8.35 Ukryta prawda
10.35 Big Brother Pobudka
10.40 Sąd rodzinny - program sądowy
11.40 Big Brother
12.40 Zakochani po uszy - serial
13.10 Szpital - program obyczajowy
14.10 Big Brother Popołudnie
14.15 Sędzia Anna Maria Wesołowska
15.15 Ukryta prawda - program obyczajowy
16.15 Sąd rodzinny - program sądowy
17.15 Big Brother Podwieczorek
17.20 SOS. Ekipy w akcji
18.20 Brzydula - serial
18.55 Brzydula - serial
19.30 Zakochani po uszy - serial
20.00 Big Brother
21.00 Słodki listopad - melodramat, USA 2001, reż. Pat O'Connor, wyk. Keanu Reeves, Charlize Theron, Jason Isaacs, Greg Germann, Liam Aiken, Robert Joy, Frank Langella
HIT
23.30 Big Brother Nocą
0.05 Jack Strong - film sensacyjny, Polska 2014, reż. Władysław Pasikowski, wyk. Marcin Dorociński, Maja Ostaszewska, Patrick Wilson, Oleg Maslennikow, Dagmara Domińczyk, Mirosław Baka, Zbigniew Zamachowski
2.45 NOC Magii

TV PULS
6.00 112: na każde wezwanie - serial
6.30 112: na każde wezwanie - serial
7.00 Kobra - oddział specjalny - serial
8.00 Lombard: życie pod zastaw - serial
9.00 Rodzinny interes - serial
10.00 Zaklinaczka duchów - serial
11.00 Zaklinaczka duchów - serial
12.00 Kobra - oddział specjalny - serial
13.00 Kobra - oddział specjalny - serial
14.00 Agenci NCIS: Los Angeles - serial
15.00 Lombard: życie pod zastaw - serial
16.00 Rodzinny interes - serial
17.00 Rodzinny interes - serial
18.00 Lombard: życie pod zastaw - serial
20.00 Taxi 2 - komedia sensacyjny, Francja 2000, reż. Gérard Krawczyk, wyk. Bernard Farcy, Frédéric Diefenthal, Marion Cotillard, Samy Naceri
HIT
21.45 Wielki film - komedia, USA 2008
23.20 Facet pełen uroku - komedia romantyczna, Kanada, USA 2007, reż. Mark Helfrich, wyk. Dan Fogler, Dane Cook, Jessica Alba
1.20 Ojciec Ted - serial
1.55 Ojciec Ted - serial
2.35 Tajemnice medyczne - serial
3.30 Taki jest świat
4.10 Menu na miarę
4.35 Z archiwum policji
4.55 Z archiwum policji
5.35 Dyżur

Stopklatka
6.00 Złotopolscy - serial **7.05** Plebania - serial **8.05** Chicago Fire - serial **9.55** Postęp: historia ludzkości - serial **10.50** Apokalipsa: I wojna światowa - serial **11.55** Allo, Allo - serial **13.10** Katastrofy w przestworzach **15.00** Chicago Fire - serial **16.50** Apokalipsa: I wojna światowa - serial **17.55** Katastrofy w przestworzach - serial **19.00** Scena Śmiechu **20.00** Mścicielka - film kryminalny **22.00** Resident Evil - horror **0.00** Sponsoring - dramat

TTV
12.55 SOS Ekipy w akcji **13.55** Najlepszy w mieście **14.55** Królowe życia **15.45** Express **16.05** Uwaga! **16.25** DeFacto **16.40** Sędzia Anna Maria Wesołowska **17.45** Express **18.03** Raport smogowy **18.05** Damy i wieśniaczki. Ukraina **19.05** Gogglebox. Przed telewizorem **19.45** Express **20.05** O tym się nie mówi **20.25** Królowe życia **21.05** Patent na kasę **21.45** Express **22.00** DeFacto **22.30** Damy i wieśniaczki. PL **23.30** Usterka

TV6
6.00 Top 10 lista przebojów **7.00** Buffy, postrach wampirów **8.00** Drużyna A **9.00** Detektywi w akcji **10.00** Galileo **11.00** Czysta chata **12.00** Miodowe lata **13.40** Bumerang **14.15** MacGyver **15.15** Diagnoza morderstwo **16.15** Gliniarz i prokurator **17.15** MacGyver **18.15** Miodowe lata **20.00** Galileo **21.00** CSI: Kryminalne zagadki Miami **23.00** Aligator kontra anakonda - horror sci - fi **0.55** STOP Drogówka **2.00** Benny Hill **2.40** Top 10 lista

TVP SPORT
6.00 Piłka nożna - MŚ do lat 17, Brazylia. 1/8F 2 **7.05** Piłka nożna - MŚ do lat 17, Brazylia. 1/8F 2 **8.10** Wyścigi samochodowe - Formuła 1 - Grand Prix Stanów Zjednoczonych - Podsumowanie **9.25** Snooker - Champion of Champions 2019, Coventry 3F **11.35** Boks - Gala w Londynie **12.35** 100 lat na dworze królowej - film dok. **13.45** Snooker - Champion of Champions 2019, Coventry 4A **16.15** Snooker - Champion of Champions 2019, Coventry 4B **18.30** Liga Literacka (5) - magazyn **18.45** RING TVP SPORT - magazyn **19.45** Snooker - Champion of Champions 2019, Coventry 4F **21.45** Sportowy Wieczór **22.10** Snooker - Champion of Champions 2019, Coventry 4F **23.50** Piłka nożna - MŚ do lat 17, Brazylia. 1/8F 3 **1.00** Piłka nożna - MŚ do lat 17, Brazylia. 1/8F 3 **2.05** Snooker - Champion of Champions **5.10** Zakończenie dnia

EUROSPORT
4.30 Igrzyska Olimpijskie: Legends Live On **5.00** Igrzyska Olimpijskie **6.00** Maraton. Nowy Jork **7.30** Snowboard. PŚ, Modena **8.30** Narciarstwo Dowolne. PŚ, Modena **9.30** Igrzyska Olimpijskie **10.00** Snooker. World Open, Yushan, Chiny **12.00** Maraton. Nowy Jork **13.30** Tenis. Melbourne, Australia Best of **14.30** Tenis. Paryż, Francja Best of **15.30** Tenis. US Open, Nowy Jork **16.30** Snooker. World Open, Yushan, Chiny **18.20** Narciarstwo Dowolne. PŚ, Modena **19.20** Snowboard. PŚ, Modena **20.25** Jeździectwo. Morocco Royal Tour **20.55** Igrzyska Olimpijskie: Legends Live On **22.30** Tenis. US Open, Nowy Jork, Stany Zjednoczone Best of **23.30** Tenis. Paryż, Francja Best of **0.30** Tenis. Melbourne, Australia Best of **1.30** Snooker. World Open, Yushan **3.00** Kolarstwo. Giro d'Italia Best of **4.00** Kolarstwo. Tour de France

POLSAT 2
6.00 Disco Gramy **7.00** Joker **8.00** Trudne sprawy **9.00** Drwale i inne opowieści Bieszczadu **9.30** Drwale i inne opowieści Bieszczadu **10.00** Na ratunek 112 **10.30** Sekrety rodziny **11.30** Dlaczego ja? **12.30** Nasz nowy dom **13.30** Świat według Kiepskich - serial komediowy **14.00** Świat według Kiepskich - serial komediowy **14.30** Świat według Kiepskich - serial komediowy **15.00** Trudne sprawy **16.00** Nasz nowy dom **17.00** Sekrety rodziny **18.00** Malanowski i Partnerzy **18.30** Malanowski i Partnerzy **19.00** Gliniarze **20.05** Wydarzenia **20.45** Trudne sprawy **21.45** Dlaczego ja? **22.45** Świat według Kiepskich - serial komediowy **23.15** Świat według Kiepskich - serial komediowy **23.50** Zdrady **0.45** Zdrady **1.40** Interwencja **2.00** Wydarzenia **2.50** Wystarczy chcieć **3.15** Echo lasu **3.45** Cafe Futbol **5.15** SuperLudzie **5.45** Telezakupy TV Okazje

SUPER POLSAT
6.00 SuperLudzie Extra **6.15** Flesz Integracja **6.25** Wydarzenia **7.00** Rycerka Nella **7.30** Rafcio Śrubka **8.00** Bąbelkowy świat gupików **8.30** Psi patrol **9.00** Psi patrol **9.30** Potwory kontra obcy **10.00** Niania **10.30** Niania **11.00** Nasz nowy dom **12.00** Na ratunek 112 **12.30** W rytmie serca **13.30** TOP CHEF **15.00** Hell's Kitchen - Piekielna Kuchnia **16.30** Twoja Twarz Brzmi Znajomo **18.30** GOPR - na ratunek **19.00** Nasz nowy dom **20.00** Ojciec chrzestny, cz. 1 - dramat sensacyjny, USA, 1972, reż. Francis Ford Coppola, wyk. Marlon Brando, Al Pacino, Diane Keaton, James Caan **23.45** Mroczna wieża - film fantasy, USA, 2017, reż. Nikolaj Arcel, wyk. Idris Elba, Matthew McConaughey, Tom Taylor, Claudia Kim **1.45** Ultraviolet **2.45** Kabaretowa Ekstraklasa **3.00** Gliniarze **4.00** Malanowski i Partnerzy **5.00** Nasz nowy dom

TVP INFO
5.35 Serwis Info, Pogoda, Serwis Sportowy co pół godziny **13.59** Serwis Info **14.29** Serwis Info **14.49** Pogoda **14.59** Serwis Info **15.29** Info Dzień **16.19** Pogoda **16.25** Info Dzień **16.51** Pogoda **17.00** Teleexpress **17.15** Teleexpress Extra **17.32** O co chodzi - magazyn publicystyczny **18.00** Panorama **18.20** Panorama opinii - magazyn **18.32** Serwis Info **18.44** Widziane z Polski - magazyn **19.00** Serwis Info **19.30** Wiadomości **19.58** Gość Wiadomości **20.13** Minęła 20ta **21.00** Nie da się ukryć - magazyn **21.28** Flesz Info Wieczór **21.40** Studio LOTTO **21.50** W tyle wizji **22.31** W tyle wizji Extra **23.00** INFO Wieczór **23.30** W akcji **23.55** Serwis Info **0.07** Pogoda **0.20** Wiadomości **0.48** Gość Wiadomości **1.15** Minęła 20ta **2.15** W tyle wizji **2.49** W tyle wizji Extra **3.35** Filmy Dokumentalne TVP INFO **4.40** Filmy Dokumentalne TVP INFO

TV TRWAM
11.25 100 cudownych miejsc na świecie **11.35** Przyroda i ludzie **12.00** Anioł Pański **12.03** Informacje dnia **12.20** Po stronie prawdy **13.20** Przegląd Tygodnika Rodzin Katolickich "Źródło" **13.25** Filmowe życiorysy. Ernesto Cofino - Wszyscy mogą być święci **14.00** Na przekór ciemności **15.15** Mała Nellie od Świętego Boga **15.45** Przegląd katolickiego tygodnika "Niedziela" **15.50** Ma się rozumieć **16.00** Informacje dnia **16.10** Z wędką nad wodę **16.35** Porady Medyczne Bonifratrów **17.00** Modlitwa w intencji rodzin i obrony życia poczętego **19.25** Święty na każdy dzień **19.30** Przyjaciele i bohaterowie **20.00** Informacje dnia **20.20** Różaniec **20.50** Głos Polski **21.00** Apel Jasnogórski **21.20** Informacje dnia **21.40** Polski Punkt Widzenia **22.00** Przyroda i ludzie **22.30** Z wędką nad wodę **23.00** Guadalupe - żywy obraz **23.50** 100 cudownych miejsc na świecie

TVP KULTURA
7.00 Teledyski **8.00** Informacje kulturalne **8.20** Studio Kultura - Rozmowy **8.45** Dama Pikowa - film TVP **9.25** Sonata księżycowa - film fabularny **11.00** Noce i dnie - Pietruś i Teresa - serial **12.10** Scena Klasyczna - Trio im. Wiłkomirskich - koncert **13.00** Studio Kultura - Rozmowy **13.20** Odnaleziony walc - film dok. **14.25** Wystarczy być - Piosenki Magdy Czapińskiej - koncert **15.25** Podróż Luizy - film TVP **16.25** Przystań - film TVP **18.00** Dokument tygodnia - Łowcy miodu - film dok. **19.20** Pegaz **20.00** Informacje kulturalne **20.30** Czwartkowy klub filmowy - Wstęp do filmu - Ulice nędzy **20.35** Czwartkowy klub filmowy - Ulice nędzy - dramat **22.40** Koło pióra - magazyn **23.15** Scena klasyczna - Klaudiusz Baran - koncert **0.05** Portrety - Dźwiękołamacz - film dok. **1.45** Na wschód od Hollywood - Nauczycielka

PIĄTEK, 8 LISTOPADA

TVP 1
5.05 Jeden z dziesięciu - teleturniej
5.40 Jaka to melodia?
6.15 Przysięga (46) - serial
7.05 Elif s.III (603) - serial
8.00 Wiadomości, Pogoda
8.15 Kwadrans polityczny
8.40 Korona królów - telenowela
9.10 Magazyn śledczy
9.40 Okrasa łamie przepisy - Pstrągi ze źródlanej wody
10.15 Komisarz Alex s.IV (45) - Więzy krwi - serial
11.05 Ojciec Mateusz s.XVII (213) - Odkupienie - serial
12.00 Wiadomości
12.15 Agrobiznes
12.35 Magazyn Rolniczy
12.55 Wupper - niemiecka Amazonka
14.00 Elif s.III (604) - serial
15.00 Wiadomości, Pogoda
15.15 Alarm! - magazyn
15.35 Gra słów. Krzyżówka - teleturniej
16.05 Przysięga (47) - serial
17.00 Teleexpress, Pogoda
17.25 Jaka to melodia?
18.00 Klan (3549) - telenowela
18.30 Korona królów - taka historia... (46) - telenowela
18.55 Jeden z dziesięciu - teleturniej
19.25 Sport, Wiadomości, Pogoda
20.10 Alarm! - magazyn
20.35 Dziewczyny ze Lwowa s.IV (47) - serial
21.30 Krew z krwi (8) - serial
22.35 Błękitna głębia - thriller, USA, reż. John Stockwell, wyk. Jessica Alba, Paul Walker, Scott Caan
HIT
0.35 SEAL Team - komando Foki (9) - serial
1.30 Kompania X s.II (9) - serial
2.25 Magazyn kryminalny 997
3.15 Ocaleni - reality show
4.15 Notacje - Adam Kilian. Widziałem upadek imperium - cykl dok.
4.30 Zakończenie dnia

TVP 2
4.40 Koło fortuny - teleturniej
5.15 Doktor z alpejskiej wioski - nowy rozdział (128) - serial
6.10 Stany Zjednoczone z lotu ptaka. Wschodnie wybrzeże - serial dok.
6.40 Familiada - teleturniej
7.15 Pytanie na śniadanie
11.25 Rodzinka.pl s.II (30) - Muzykoterapia - serial
11.55 Barwy szczęścia (2131) - serial
12.30 Koło fortuny - teleturniej
13.05 Teściowe i synowe. Kto tu rządzi? - reality show
13.35 Gotowi do gotowania. Start! - magazyn kulinarny
14.10 O mnie się nie martw s. XI (8) - serial
15.10 Doktor Kleist - lekarz rodzinny
16.00 Koło fortuny - teleturniej
16.35 Familiada - teleturniej
17.10 Więzień miłości (178) - Turcja
18.00 Panorama
18.20 Pogoda
18.30 Gotowi do gotowania. Start! - magazyn kulinarny
18.55 Teściowe i synowe. Kto tu rządzi? - reality show
19.30 Barwy szczęścia (2131) - serial
20.00 Kulisy serialu
20.10 Barwy szczęścia (2132) - serial
20.35 Czar Par - program rozrywkowy
21.35 Czar Par - program rozrywkowy
22.15 Muzyka na weekend - magazyn muzyczny
23.20 Za jakie grzechy - komedia, Kanada, USA, reż. Jonas Elmer, wyk. Renée Zellweger, Harry Connick Jr., Siobhan Fallon, J.K. Simmons
HIT
1.05 Historia Roja czyli w ziemi lepiej słychać - dramat, Polska, reż. Jerzy Zalewski, wyk. Jerzy Światłoń, Krzysztof Zalewski - Brejdygant, Wojciech Żołądkowicz, Piotr Nowak, Mariusz Bonaszewski, Marcin Kwaśny, Magdalena Kuta, Piotr Bajor, Karolina Kominek, Tomasz Dedek
3.25 Zakończenie dnia

POLSAT
6.00 Nowy dzień z Polsat News
9.00 Malanowski i Partnerzy
10.00 Dzień, który zmienił moje życie
11.00 Dlaczego ja?
12.00 Gliniarze
13.00 Trudne sprawy
14.00 Pierwsza miłość
14.45 Dlaczego ja?
15.50 Wydarzenia, Pogoda
16.15 Interwencja
16.30 Na ratunek 112
17.00 Gliniarze
18.00 Pierwsza miłość
18.50 Wydarzenia, Sport, Pogoda
19.40 Kulisy Jestem M.#Misfit
20.05 Dancing with the Stars. Taniec z Gwiazdami

22.15 X - Men: Ostatni bastion - film sci - fi, USA, 2006, reż. Brett Ratner, wyk. Hugh Jackman, Halle Berry, Ian McKellen, Famke Janssen
HIT
- Wynalezienie lekarstwa odwracającego proces mutowania prowadzi do odwrócenia biegu historii. Po raz pierwszy mutanty stają przed wyborem: zachować swą unikalność, co oznacza skazanie się na wieczną izolację i alienację, czy też wyrzec się pozyskanej w wyniku mutacji mocy. Przeciwstawne punkty widzenia przywódców mutantów prowadzą do wojny, która ma rozstrzygnąć wszelkie spory.
0.35 Złodziejka książek - dramat wojenny, USA, 2013, reż. Brian Percival, wyk. Roger Allam, Sophie Nélisse, Heike Makatsch

TVN
4.50 Uwaga! - program interwencyjny
5.15 Mango - Telezakupy
6.20 Kuchenne rewolucje
7.20 Doradca smaku
7.30 Dzień Dobry TVN - magazyn
11.00 Przepis na sukces - program lifestylowy
11.30 Dziewczyny z wypiekami
12.00 Ukryta prawda
13.00 Szkoła - serial
14.00 19 + - serial
14.30 Szpital - program obyczajowy
15.30 Szkoła - serial
16.30 19 + - serial
17.00 Kuchenne rewolucje
18.00 Ukryta prawda
19.00 Fakty, Sport, Pogoda
19.49 Raport smogowy - poznaj kolory powietrza - informacje
19.50 Uwaga! - program interwencyjny

20.00 Szybko i wściekle - film sensacyjny, USA 2009, reż. Justin Lin, wyk. Vin Diesel, Paul Walker, Jordana Brewster, Michelle Rodriguez, John Ortiz, Gal Gadot
HIT
22.10 Tożsamość Bourne'a - film sensacyjny, USA, Niemcy, Czechy 2002, reż. Doug Liman, wyk. Matt Damon, Franka Potente, Chris Cooper, Clive Owen, Brian Cox, Adewale Akinnuoye - Agbaje, Gabriel Mann, Julia Stiles
0.40 Kuba Wojewódzki - talk show
1.40 Kuchenne rewolucje - program kulinarno - rozrywkowy
2.40 Uwaga! - program interwencyjny
3.00 NOC Magii

TV 4
6.00 Buffy, postrach wampirów
7.05 Szczenięce lata Toma i Jerry'ego
7.35 Szczenięce lata Toma i Jerry'ego
8.00 Nasz nowy dom
9.00 Septagon
10.00 Anatomia głupoty według Richarda Hammonda
10.30 Anatomia głupoty według Richarda Hammonda
11.00 Przeklęta
12.00 Pękniesz ze śmiechu
13.00 Detektywi w akcji
14.00 STOP Drogówka
15.00 Policjantki i Policjanci
16.00 Sekrety sąsiadów
16.30 Sekrety sąsiadów
17.00 Miodowe lata
17.55 Nasza klasa
18.25 Nasza klasa
19.00 Policjantki i Policjanci
20.00 Gwiazdy Kabaretu
21.00 Sprawiedliwi - Wydział Kryminalny
22.00 Sprawiedliwi - Wydział Kryminalny
23.00 Gabinet numer 5
0.00 Wstrząsy - komedia sci - fi, USA, 1990, reż. Ron Underwood, wyk. Kevin Bacon, Michael Gross, Fred Ward, Reba McEntire
HIT
2.10 Interwencja
2.25 Interwencja
2.40 Disco Polo Life
3.40 Top 10 lista przebojów
4.40 Top 10 lista przebojów
5.45 Telezakupy TV Okazje

TVN 7
5.00 Szkoła - serial
6.00 Mango Telezakupy
7.35 Sędzia Anna Maria Wesołowska
8.35 Ukryta prawda
10.35 Big Brother Pobudka
10.40 Sąd rodzinny - program sądowy
11.40 Big Brother
12.40 Zakochani po uszy - serial
13.10 Szpital - program obyczajowy
14.10 Big Brother Popołudnie
14.15 Sędzia Anna Maria Wesołowska
15.15 Ukryta prawda - program obyczajowy
16.15 Sąd rodzinny - program sądowy
17.15 Big Brother Podwieczorek
17.20 SOS. Ekipy w akcji
18.25 Brzydula - serial
19.00 Kuchenne rewolucje - program kulinarno - rozrywkowy
20.00 Big Brother
21.00 Sex Story - komedia romantyczna USA 2011, reż. Ivan Reitman, wyk. Natalie Portman, Ashton Kutcher, Kevin Kline, Cary Elwes, Greta Gerwig
HIT
23.15 Big Brother +
23.50 Jurassic World - film przygodowy, USA 2015, reż. Colin Trevorrow, wyk. Chris Pratt, Bryce Dallas Howard, Irrfan Khan, Vincent D'Onofrio, Ty Simpkins, Nick Robinson
2.30 NOC Magii

TV PULS
6.00 112: na każde wezwanie - serial
6.30 112: na każde wezwanie - serial
7.00 Kobra - oddział specjalny - serial
8.00 Lombard: życie pod zastaw - serial
9.00 Rodzinny interes - serial
10.00 Zaklinaczka duchów - serial
11.00 Zaklinaczka duchów - serial
12.00 Kobra - oddział specjalny - serial
13.00 Kobra - oddział specjalny - serial
14.00 Agenci NCIS: Los Angeles - serial
15.00 Lombard: życie pod zastaw - serial
16.00 Rodzinny interes - serial
17.00 Rodzinny interes - serial
18.00 Lombard: życie pod zastaw - serial
20.00 Przyspieszenie - film akcji, USA 2019, reż. Daniel Zirilli
21.50 Polowanie na łowcę - thriller, USA 2013, reż. Scott Walker, wyk. Dean Norris, John Cusack, Nicolas Cage, Vanessa Hudgens
HIT
23.55 Pan życia i śmierci - thriller, Francja, Niemcy, USA 2005, reż. Andrew Niccol, wyk. Nicolas Cage, Bridget Moynahan, Jared Leto
2.15 Moje Grand Prix. Bartek Marszałek, Polska 2018
2.50 Tajemnice medyczne - serial
3.50 Taki jest świat
4.40 Menu na miarę
4.55 Pan wzywał, Milordzie? - serial

Stopklatka
6.00 Pułapki umysłu - serial **6.25** Allo, Allo - serial **7.50** Chicago Fire - serial **9.35** Ciemne strony sławy - serial **10.40** Stawka większa niż życie cz. 3 - 4 - serial **13.20** Katastrofy w przestworzach **15.10** Chicago Fire - serial **17.05** Scena Śmiechu **18.20** Ostatnie godziny Ziemi - film sci - fi **20.00** Pokaż kotku, co masz w środku - komedia **21.55** Pandorum - horror sci - fi **0.10** Opowieść podręcznej sezon 2 - nie dotyczy - serial

TTV
12.00 Sąd rodzinny **12.55** SOS Ekipy w akcji **13.55** Najlepszy w mieście **14.55** Królowe życia - serial **15.45** Express **16.05** Uwaga! **16.25** DeFacto **16.40** Sędzia Anna Maria Wesołowska **17.45** Express **18.03** Raport smogowy **18.05** Damy i wieśniaczki. Za granicą **19.05** 10 zadań specjalnych Michela Morana **19.45** Express **20.00** Gogglebox. Przed telewizorem **21.45** Express **22.00** Królowe życia **23.25** O tym się nie mówi **23.45** O tym się nie mówi

TV6
6.00 Top 10 lista przebojów **7.00** Buffy, postrach wampirów **8.00** Drużyna A **9.00** Gwiazdy Kabaretu **10.00** Galileo **11.00** Czysta chata **12.00** Miodowe lata **13.40** Bumerang **14.15** MacGyver **15.15** Diagnoza morderstwo **16.15** Gliniarz i prokurator **17.15** MacGyver **18.15** Miodowe lata **20.00** Galileo **21.00** CSI: Kryminalne zagadki Nowego Jorku **23.00** Underworld - horror **1.30** STOP Drogówka **2.30** SuperLudzie Extra

TVP SPORT
5.30 Sportowy Wieczór **6.00** Piłka nożna - MŚ do lat 17, Brazylia. 1/8F 3 **7.00** Piłka nożna - MŚ do lat 17, Brazylia. 1/8F 3 **8.00** Tenis ziemny WTA 1/2finału - podsumowanie **8.45** Tenis ziemny WTA - finał **9.40** Snooker - Champion of Champions 2019, Coventry 4F **11.40** Boks **12.40** Boks - Gala w Chicago. Oleksandr Usyk - Chazz Witherspoon **13.35** RING TVP SPORT - magazyn **14.40** Strongman - Liga Mistrzów - Finlandia - relacja, Wielka Brytania **15.45** Piłka nożna - MŚ do lat 17, Brazylia. podsumowanie 1/8F **17.45** Hokej na lodzie - Turniej EIHC. Polska - Japonia **20.20** Snooker - Champion of Champions 2019, Coventry 1/2F 1 **21.45** Sportowy Wieczór **22.10** Snooker - Champion of Champions 2019, Coventry 1/2F 1 **0.00** Best of the Best - turniej MMA **0.30** Sporty walki - ONE Championship - Masters of Fate, Manila

EUROSPORT
5.00 Kolarstwo. Vuelta a España Best of **6.00** Snooker. World Open, Yushan, Chiny **8.00** Igrzyska Olimpijskie: Legends Live On **8.30** Igrzyska Olimpijskie **9.00** Igrzyska Olimpijskie **9.30** JUDO. Turniej Wielkiego Szlema, Abu Dhabi, Zjednoczone Emiraty Arabskie 10.00. MŚ, Seul **12.00** Narciarstwo Dowolne. PŚ, Modena, Włochy **13.00** Snowboard. PŚ, Modena **14.00** Tenis. Paryż, Francja Best of **15.00** Tenis. US Open, Nowy Jork, Stany Zjednoczone Best of **16.00** Kolarstwo. Giro d'Italia Best of **17.00** Kolarstwo. Tour de France Best of **18.00** Kolarstwo. Vuelta a España Best of **19.00** Snooker. World Open, Yushan, Chiny **20.35** Maraton. Nowy Jork, Stany Zjednoczone 22.30. MŚ, Seul **0.00** Kolarstwo. Giro d'Italia Best of **1.00** Kolarstwo. Paryż - Roubaix, Francja **1.30** Maraton. Nowy Jork, Stany Zjednoczone

POLSAT 2
6.00 Disco Gramy **7.00** Joker **8.00** Trudne sprawy **9.00** Drwale i inne opowieści Bieszczadu **9.30** Drwale i inne opowieści Bieszczadu **10.00** Na ratunek 112 **10.30** Sekrety rodziny **11.30** Dlaczego ja? **12.30** Nasz nowy dom **13.30** Świat według Kiepskich **14.00** Świat według Kiepskich **14.30** Świat według Kiepskich **15.00** Trudne sprawy **16.00** Nasz nowy dom **17.00** Sekrety rodziny **18.00** Malanowski i Partnerzy **18.30** Malanowski i Partnerzy **19.00** Gliniarze **20.05** Wydarzenia **20.45** Ciężkie czasy - film sensacyjny, USA, 2005, reż. David Ayer, wyk. Christian Bale, Freddy Rodríguez, Eva Longoria, Chaka Forman **23.15** Strzelec wyborowy - thriller sensacyjny, USA, 2005, reż. Marcus Adams, wyk. Wesley Snipes, Emma Samms, William Hope, Anthony Warren **1.15** Kabaretowa Ekstraklasa **2.00** Wydarzenia **2.50** Wystarczy chcieć

SUPER POLSAT
6.00 SuperLudzie Extra **6.15** Flesz Integracja **6.25** Wydarzenia **7.00** Rycerka Nella **7.30** Rafcio Śrubka **8.00** Bąbelkowy świat gupików **8.30** Psi patrol **9.00** Psi patrol **9.30** Potwory kontra obcy **10.00** Niania **10.30** Niania **11.00** Nasz nowy dom **12.00** GOPR - na ratunek **12.30** W rytmie serca **13.30** W rytmie serca **14.30** W rytmie serca **15.30** W rytmie serca **16.30** GOPR - na ratunek **17.00** Kabaret na żywo **19.00** Nasz nowy dom **20.00** Mroczna wieża - film fantasy, USA, 2017, reż. Nikolaj Arcel, wyk. Idris Elba, Matthew McConaughey, Tom Taylor, Claudia Kim **22.00** Nie ma mocnych - komedia, Polska, 1974, reż. Sylwester Chęciński, wyk. Władysław Hańcza, Anna Dymna, Jerzy Janeczek, Wacław Kowalski **0.00** Ultraviolet **1.00** Ultraviolet **2.00** Ultraviolet **3.00** Ultraviolet **4.00** Kabaretowa Ekstraklasa **5.00** Nasz nowy dom

TVP INFO
5.35 Serwis Info, Pogoda, Serwis Sportowy co pół godziny **13.59** Serwis Info **14.29** Serwis Info **14.49** Pogoda **14.59** Serwis Info **15.29** Info Dzień **16.19** Pogoda **16.25** Info Dzień **16.51** Pogoda **17.00** Teleexpress **17.15** Teleexpress Extra **17.32** O co chodzi - magazyn publicystyczny **18.00** Panorama **18.20** Panorama opinii - magazyn **18.32** Serwis Info **18.44** Widziane z Polski - magazyn **19.00** Serwis Info **19.30** Wiadomości **19.58** Gość Wiadomości **20.13** Forum **21.00** Nie da się ukryć - magazyn **21.28** Flesz Info Wieczór **21.40** Studio LOTTO **21.49** W tyle wizji **22.31** W tyle wizji Extra **23.00** INFO Wieczór **23.30** W akcji **23.55** Serwis Info **0.07** Pogoda **0.20** Wiadomości **0.48** Gość Wiadomości **1.15** Forum **2.15** W tyle wizji **2.50** W tyle wizji Extra **3.25** O co chodzi - magazyn publicystyczny **3.55** Filmy Dokumentalne TVP INFO

TV TRWAM
11.50 Chingola **12.00** Anioł Pański **12.03** Informacje dnia **12.20** Yohan - wędrówki dzieci **14.20** Ojciec Klemens Vismara **14.55** Słowo Życia **15.00** Koronka do Bożego Miłosierdzia **15.20** Mocni w wierze **15.50** Ma się rozumieć **16.00** Informacje dnia **16.10** Siódmy sakrament **16.35** Świat na wyciągnięcie ręki **17.00** Nasze pasje **17.20** 100 cudownych miejsc na świecie **17.30** Okiem kamery **18.00** Anioł Pański **18.05** Informacje dnia **18.15** Westerplatte Młodych **18.55** Przegląd katolickiego tygodnika "Niedziela" **19.00** Warto zauważyć... **19.30** Opowieści Theo **19.45** Modlitwa z telefonicznym udziałem dzieci **20.00** Informacje dnia **20.20** Różaniec **20.50** Myśląc Ojczyzna **21.00** Apel Jasnogórski **21.20** Informacje dnia **21.40** Polski Punkt Widzenia **22.00** Ziemia Obiecana **22.50** Święty Patryk, apostoł Irlandii **23.50** 100 cudownych miejsc na świecie

TVP KULTURA
7.00 Teledyski **8.00** Informacje kulturalne **8.20** Studio Kultura - Rozmowy **8.40** Wdech - wydech - film dok. **9.25** Przystań - film TVP **11.00** Noce i dnie - Babcia - serial **12.05** Scena Klasyczna - Ars Nova - koncert **13.00** Studio Kultura - Rozmowy **13.20** Duo - Haydn i Mozart symfonies - koncert, Wielka Brytania **15.35** Pożarowisko - film TVP **16.15** Sublokator - komedia, Polska **18.00** Odyseja filmowa - 1967 - 1979. Nowe kino amerykańskie - cykl dok. **19.20** Którędy po sztukę - Wit Stwosz - magazyn **19.30** Koło pióra - magazyn **20.00** Informacje kulturalne **20.30** Wieczór kinomana - Wstęp do filmu - Paterson **20.35** Wieczór kinomana - Paterson - komediodramat, Niemcy, Francja, USA **22.40** Tygodnik Kulturalny **23.35** Magazyn Rolling Stone, reportaż **0.20** Głowa do góry - film anim. **0.45** Ulice nędzy - dramat, USA

SOBOTA, 9 Listopad

TVP 1

5.15 Klan (3545 - 3547) - telenowela
6.25 Sprawa dla reportera
7.20 Rok w ogrodzie
7.45 Rok w ogrodzie Extra - magazyn
8.00 Pełnosprawni (326) - magazyn
8.25 wojsko - polskie.pl (78) - reportaż
8.55 Studio Raban
9.20 Rodzinny ekspres - Transplantacje, dar dla życia
9.55 Rin Tin Tin - film familijny, USA, reż. Danny Lerner, wyk. Armand Assante, Tyler Jensen
11.35 Wojenne dziewczyny (35) - serial
12.35 Fascynujący świat - Królik po berlińsku - film dok.
13.45 Okrasa łamie przepisy - Gotowanie na grzybobraniu
14.15 Z pamięci - Stefan Swieżawski
14.30 Jak to działa (143) - magazyn
15.05 Rolnik szuka żony seria VI (8) - reality show
16.05 Ojciec Mateusz s.XXII (283) - Okup - serial
17.00 Teleexpress, Pogoda
17.25 Jaka to melodia?
18.30 Postaw na milion - teleturniej
19.25 Sport, Wiadomości, Pogoda
20.10 Alarm! - magazyn
20.35 Komisarz Alex s.XIII (158) - Oblicza miłości - serial
21.30 Hit na sobotę - Człowiek w ogniu - film sensacyjny, USA, Wielka Brytania, reż. Tony Scott, wyk. Denzel Washington, Dakota Fanning, Marc Anthony, Radha Mitchell HIT
0.05 Miejsce zbrodni. Wielki ból - film kryminalny, Niemcy, 2015, reż. Christian Alvart, wyk. Til Schweiger, Fahri Yardim, Luna Schweiger, Stefanie Stappenbeck
1.50 Jaka to melodia?
2.45 Błękitna głębia - thriller, USA, reż. John Stockwell, wyk. Jessica Alba, Paul Walker, Scott Caan
4.35 Z pamięci - Stefan Swieżawski
4.40 Zakończenie dnia

TVP 2

4.40 Koło fortuny - teleturniej
5.15 Barwy szczęścia (2128) - serial
5.45 Barwy szczęścia (2129) - serial
6.20 M jak miłość (1467) - serial
7.15 Pytanie na śniadanie
10.45 Pogoda
10.50 Pytanie na śniadanie Extra
11.15 To je Borowicz. Podróże ze smakiem - magazyn kulinarny
11.50 Szansa na sukces. Opole 2020
13.00 O mnie się nie martw s. XI (8) - serial
14.00 Familiada - teleturniej
14.35 Koło fortuny - teleturniej
15.15 Rodzinka.pl (274) - W kolejce do urologa - serial
15.45 Najgorszy Kucharz (9) - program rozrywkowy
16.45 Słowo na niedzielę - Sprawa Zmartwychwstania
16.55 Piłka nożna - PKO Ekstraklasa. 15.kolejka. Legia Warszawa - Górnik Zabrze
17.20 Piłka nożna - PKO Ekstraklasa. 15.kolejka. Legia Warszawa - Górnik Zabrze
18.20 Piłka nożna - PKO Ekstraklasa. 15.kolejka. Legia Warszawa - Górnik Zabrze
19.35 Lajk!
20.05 The Voice of Poland - Live
22.50 Szansa na sukces. Opole 2020 - widowisko muzyczne
0.00 Historia Roja czyli w ziemi lepiej słychać - dramat, Polska, reż. Jerzy Zalewski, wyk. Jerzy Światłoń, Krzysztof Zalewski - Brejdygant, Wojciech Żołądkowicz, Piotr Nowak, Mariusz Bonaszewski, Marcin Kwaśny, Magdalena Kuta, Piotr Bajor, Karolina Kominek, Tomasz Dedek HIT
2.25 Ja, twardziel - komedia sensacyjna, USA, reż. Les Mayfield, wyk. Samuel L. Jackson, Eugene Levy, Miguel Ferrer, Luke Goss
3.50 Zakończenie dnia

POLSAT

6.00 Nowy dzień z Polsat News
8.45 Scooby - Doo! Ahoj piraci! - film animowany
10.10 Ewa gotuje
10.45 Moje disco, moje wszystko
11.45 Dancing with the Stars. Taniec z Gwiazdami
13.45 Wredne dziewczyny - komedia, USA, 2004, reż. Mark Waters
15.45 Kabaret na żywo
17.45 Chłopaki do wzięcia
18.50 Wydarzenia, Sport, Pogoda
19.30 Świat według Kiepskich

20.05 Czarownica - film fantasy, USA, 2014, reż. Robert Stromberg, wyk. Angelina Jolie, Elle Fanning, Sharlto Copley, Lesley Manville HIT
- Pałająca żądzą zemsty i pragnąca ochronić podległe jej wrzosowiska Diabolina rzuca klątwę na nowo narodzoną królewską córkę Aurorę. Kiedy królewna dorasta, trafia w sam środek waśni między leśnym królestwem, które pokochała, a królestwem ludzi, które odziedziczy. Diabolina zdaje sobie sprawę, że Aurora może być kluczem do zaprowadzenia pokoju pomiędzy królestwami i podejmuje decyzje, które na zawsze odmienią oba światy.
22.10 Twoja Twarz Brzmi Znajomo
0.25 W cywilu 4 - ruchomy cel - film sensacyjny, USA, 2014, reż. William Kaufman, wyk Mike "The Miz" Mizanin, Melissa Roxburgh, Josh Blacker, Matthew MacCaull
2.10 Tajemnice losu

TVN

4.50 Uwaga! - program interwencyjny
5.15 Mango - Telezakupy
7.30 Dzień Dobry TVN - magazyn
11.00 Na Wspólnej Omnibus - serial
12.50 MasterChef - program rozrywkowy
14.20 Top Model - program rozrywkowy
15.50 Ukryta gra - kulisy powstawania filmu
16.25 Kobieta na krańcu świata
17.00 Kuchenne rewolucje - program kulinarno - rozrywkowy
18.00 36,6°C - magazyn medyczny
19.00 Fakty, Sport, Pogoda
19.44 Raport smogowy - poznaj kolory powietrza
19.45 Uwaga! - program interwencyjny
20.00 Mam talent - program rozrywkowy

22.00 Sztuka kochania. Historia Michaliny Wisłockiej - film obyczajowy, Polska 2017, reż. Maria Sadowska, wyk. Magdalena Boczarska, Eryk Lubos, Justyna Wasilewska, Piotr Adamczyk, Jaśmina Polak, Borys Szyc, Karolina Gruszka, Wojciech Mecwaldowski, Danuta Stenka, Arkadiusz Jakubik HIT
0.35 Coś - horror, USA 1982, reż. John Carpenter, wyk. Kurt Russell, Wilford Brimley, T.K. Carter, David Clennon, Keith David, Richard A. Dysart
2.50 Uwaga! - program interwencyjny
3.10 NOC Magii

TV 4

6.00 Pan Peabody i Sherman Show
7.05 Dzielna Mysz
7.25 Kurczak Mały - film anim.
9.00 Miłość na zakręcie
9.30 Miłość na zakręcie
10.00 Miłość na zakręcie
10.30 Miłość na zakręcie
11.00 Policjantki i Policjanci
12.00 Policjantki i Policjanci
13.00 Policjantki i Policjanci
14.00 STOP Drogówka
15.00 Bibliotekarz II: Tajemnice kopalni króla Salomona - film przygodowy, USA, 2006, reż. Jonathan Frakes, wyk. Noah Wyle, Gabrielle Anwar, Olympia Dukakis, Erick Avari
17.00 Służba nie drużba - komedia, USA, 1994, reż. Daniel Petrie, wyk. David Alan Grier, Esai Morales, Lori Petty, Pauly Shore
19.00 Galileo
20.00 Policjantki i Policjanci
21.00 Policjantki i Policjanci
22.00 Sprawiedliwi - Wydział Kryminalny
0.00 Dzieci kukurydzy - horror, USA, 2009, reż. Donald P. Borchers, wyk. David Anders, Kandyse McClure, Daniel Newman, Preston Bailey HIT
1.50 Graffiti
2.10 Interwencja
2.25 Interwencja
2.40 Disco Polo Life
3.40 Top 10 lista przebojów
4.40 Top 10 lista przebojów
5.45 Telezakupy TV Okazje

TVN 7

5.00 Ukryta prawda - program obyczajowy
6.00 Mango - Telezakupy
8.05 Big Brother
9.05 Big Brother
10.00 Big Brother
10.55 Miliony Escobara - dokument
11.55 Miliony Escobara - dokument
12.55 Brzydula - serial
13.25 Brzydula - serial
14.00 Brzydula - serial
15.10 Brzydula - serial
15.45 Beethoven IV - film familijny, USA 2001, reż. David M. Evans, wyk. Judge Reihold, Julia Sweeney, Joe Pichler, Michaela Gallo, Kaleigh Krish
17.50 Wielka szóstka - komedia, USA 2014, reż. Don Hall, Chris Williams, wyk. Scott Adsit, Ryan Potter, Daniel Henney
20.00 Big Brother
21.00 Mission: Impossible II - film sensacyjny, USA, Niemcy 2000, reż. John Woo, wyk. Tom Cruise, Dougray Scott, Thandie Newton, Ving Rhames, Richard Roxburg, Anthony Hopkins HIT
23.40 Uwierz w ducha - komediodramat, USA 1990, reż. Jerry Zucker, wyk. Patrick Swayze, Demi Moore, Whoopi Goldberg, Tony Goldwyn, Stanley Lawrence
2.15 Druga strona medalu - talk show
2.45 NOC Magii

TV PULS

6.00 Gra muzyka
7.00 Taki jest świat
7.50 Jankes i Dama - serial
8.50 13 Posterunek 2 - serial
9.30 13 Posterunek 2 - serial
10.10 Rodzinny interes - serial
11.05 Rodzinny interes - serial
12.05 Rodzinny interes - serial
13.05 Rodzinny interes - serial
14.00 Lombard: życie pod zastaw - serial
19.00 Gra muzyka
20.00 Triumf sprawiedliwości - film kryminalny, USA 2016, reż. Keoni Waxman, wyk. Claudiu Bleont, Florian Piersic Jr, Jade Ewen, Jonathan Rosenthal, Ovidiu Niculescu, Steven Seagal HIT
21.50 Zamknięty krąg - film sensacyjny, Francja, Włochy 2009
23.50 Człowiek pies - dramat sensacyjny, Francja, USA, Wielka Brytania 2005, reż. Louis Leterrier, wyk. Bob Hoskins, Jet Li, Kerry Condon, Morgan Freeman, Vincent Regan
1.45 Moje Grand Prix. Bartek Marszałek, Polska 2018
2.25 Taki jest świat
3.15 Menu na miarę - serial
3.55 Menu na miarę - serial
4.35 Z archiwum policji
5.00 Dyżur
5.35 Dyżur

Stopklatka

6.00 Stulatek - etiuda **6.10** Scena Śmiechu **7.10** Scena Śmiechu **8.05** Komisarz Rex - serial **11.05** Stawka większa niż życie cz. 3 - 4 - serial **13.55** Dick i Jane: Niezły ubaw - komedia kryminalna **15.45** Kosmiczne jaja - komedia sci - fi **17.45** Nieustraszeni bracia Grimm - film fantasy **20.00** Układ zamknięty - dramat sensacyjny **22.35** Pachnidło: Historia mordercy - thriller **1.35** Nocne Graffiti - dramat sensacyjny **3.35** Historie miłosne - komediodramat

TTV

10.45 Express **11.05** 10 zadań specjalnych Michela Morana **11.45** DeFacto **12.35** Patent na kasę **13.05** Patent na kasę **13.35** Zamiana żon **14.40** Damy i wieśniaczki. Za granicą **15.45** Express **16.00** O tym się nie mówi **16.15** Ostre cięcie **17.00** Gogglebox. Przed telewizorem **17.45** Express **18.05** Usterka **19.10** Patent na kasę **19.45** Express **20.05** Ostatnia szansa **21.00** O tym się nie mówi **21.15** Królowe życia **22.45** Gogglebox. Przed telewizorem

TV6

6.00 Miodowe lata **6.50** Detektyw Monk **9.45** Rainy, superpies - film familijny **11.35** Napad - komedia sensacyjna **13.25** Columbo **15.30** Apartament - thriller **17.50** Rodeo w Nowym Jorku - western komediowy **20.00** Galileo **21.00** CSI: Kryminalne zagadki Nowego Jorku **23.00** W podziemnym kręgu - film sensacyjny, USA, 2016, reż. Miguel A. Ferrer **1.00** Władcy móch **2.40** Top 10 lista przebojów **3.40** Disco Polo Life

TVP SPORT

5.35 Sportowy Wieczór **6.10** Strongman - Liga Mistrzów - Finlandia - relacja, Wielka Brytania **7.15** Snooker - Champion of Champions 2019, Coventry 1/2F 1 **9.30** Piłka nożna - MŚ do lat 17, Brazylia. podsumowanie 1/8F **11.30** Stan futbolu - magazyn **12.30** Podnoszenie ciężarów - Nowy Tomyśl **14.45** Hokej na lodzie - Turniej EIHC. Polska - Włochy **17.35** Snooker - Champion of Champions 2019, Coventry 1/2F 1 **19.45** Snooker - Champion of Champions 2019, Coventry 1/2F 2 **21.45** Sportowy Wieczór **22.10** Snooker - Champion of Champions 2019, Coventry 1/2F 2 **0.00** Hokej na lodzie - Turniej EIHC. Polska - Włochy **1.00** Hokej na lodzie - NHL 2019 . Pittsburgh Penguins - Chicago Blackhawk **4.00** Gala MMA - Djakarta **5.20** Zakończenie dnia

EUROSPORT

6.00 Watts **6.30** Kolarstwo. Wyścig Dookoła Flandrii, Belgia **7.30** Kolarstwo. Paryż - Roubaix, Francja **8.30** Snowboard. PŚ, Modena **9.30** Narciarstwo Dowolne. PŚ, Modena, Włochy **10.30** Maraton. Nowy Jork **11.30** Igrzyska Olimpijskie: Legends Live On U. Disl **12.00** Igrzyska Olimpijskie: Camps to Champs Thais Henriquez **12.30** Igrzyska Olimpijskie: Power of One Togo **13.00** Snooker. World Open, YUSHAN, Chiny **14.50** Maraton. Nowy Jork, Stany Zjednoczone **16.20** Tenis. Melbourne, Australia Best of **17.20** Tenis. Paryż, Francja Best of **18.20** Tenis. US Open, Nowy Jork, Stany Zjednoczone Best of **19.25** Kolarstwo torowe. PŚ, Glasgow **23.15** Rajdy Samochodowe. FIA Rajdowe Mistrzostwa Europy, Węgry **23.50** SAMBO. MŚ, Seul **1.30** Igrzyska Olimpijskie: Power of One Togo **2.00** Narciarstwo Dowolne. PŚ, Modena, Włochy

POLSAT 2

6.00 Disco Gramy **7.00** Awantura o kasę **8.00** Nasz nowy dom **9.00** Dlaczego ja? **10.00** Dlaczego ja? **11.00** Dlaczego ja? **12.00** Dlaczego ja? **13.00** Dlaczego ja? **14.00** Zawsze warto **15.00** Nasz nowy dom **16.00** Joker **17.00** W rytmie serca **18.00** Malanowski i Partnerzy **18.30** Malanowski i Partnerzy **19.00** Malanowski i Partnerzy **19.30** Ewa gotuje **20.05** Wydarzenia **20.45** Strzelec wyborowy - thriller sensacyjny, USA, 2005, reż. Marcus Adams, wyk. Wesley Snipes, Emma Samms, William Hope, Anthony Warren **22.45** Nieobliczalny - film sensacyjny, USA, 2006, reż. Michael Keusch, wyk. Steven Seagal, Eva Pope, Imelda Staunton, Vincent Riotta **0.45** Kabaretowa Ekstraklasa **2.00** Wydarzenia **2.50** Wystarczy chcieć **3.20** Echo lasu **3.50** Echo lasu **4.20** W bliskim planie **4.50** W bliskim planie **5.20** Górale

SUPER POLSAT

6.00 SuperLudzie Extra **6.15** Flesz Integracja **6.25** Wydarzenia **7.00** Wallykazam! **7.30** Psi patrol **8.00** Psi patrol **9.30** Potwory kontra obcy **10.00** Niania **11.30** Niania **12.00** Niania **12.30** Nasz nowy dom **13.30** Małe Wielkie Marzenia **14.35** Hallo Szpicbródka - komedia kryminalna **16.35** Królowa Śniegu 2 - film anim. **18.05** Rodzina Addamsów 2 - czarna komedia, USA, 1993, reż. Barry Sonnenfeld **20.05** Nie ma mocnych - komedia, Polska, 1974, reż. Sylwester Chęciński, wyk. Władysław Hańcza, Anna Dymna, Jerzy Janeczek, Wacław Kowalski **22.05** Ghostbusters - pogromcy duchów - komedia, USA, Australia, 2016, reż. Paul Feig, wyk. Kristen Wiig, Melissa McCarthy, Kate McKinnon, Leslie Jones **0.40** Disco Hit Festiwal Kobylnica 2017 **2.10** Disco Hit Festiwal Kobylnica 2017 **3.30** Malanowski i Partnerzy **5.00** Nasz nowy dom

TVP INFO

5.59 Serwis Info, Pogoda, Serwis Sportowy co pół godziny **13.59** Serwis Info weekend **14.22** Pogoda **14.29** Serwis Info weekend **14.53** Pogoda **15.00** Debata TVP INFO - program publicystyczny **15.29** Info Dzień **16.19** Pogoda **16.25** Info Dzień **16.51** Pogoda **17.00** Teleexpress **17.15** Teleexpress Extra **17.32** Studio Wschód - magazyn **18.00** Panorama **18.18** Serwis Info weekend **18.30** Kobiecym okiem - magazyn **18.52** Serwis Info weekend **19.30** Wiadomości **19.58** Gość Wiadomości **20.13** Minęła 20ta **21.00** Nie da się ukryć - magazyn **21.28** Flesz Info Wieczór **21.40** Studio LOTTO **21.50** Studio Polska - magazyn **23.30** INFO Wieczór **0.00** Salon dziennikarski - program publicystyczny **0.53** Wiadomości **1.21** Gość Wiadomości **1.50** Minęła 20ta **2.50** Nie da się ukryć - magazyn **3.18** Flesz Info Wieczór **3.42** Kobiecym okiem

TV TRWAM

10.35 Polski Punkt Widzenia **11.00** Kropelka radości **12.00** Anioł Pański **12.03** Informacje dnia **12.20** Warto zauważyć... **12.50** Porady Medyczne Bonifratrów **13.20** Siódmy sakrament **13.45** Ocalić od zapomnienia **13.55** Przegląd Katolickiego Tygodnika "Niedziela" **14.00** Idealna fala **15.30** Wierzę w Boga **16.00** Informacje dnia **16.10** Franz Stock, apostoł pojednania **17.00** Z Parlamentu Europejskiego **17.30** Okiem kamery **18.00** Anioł Pański **18.05** Informacje dnia **18.15** Rozmowy niedokończone **19.25** Święty na każdy dzień **19.30** Katecheza ks. bp. Antoniego Długosza **19.45** Modlitwa z telefonicznym udziałem dzieci **20.00** Informacje dnia **20.20** Różaniec **20.50** Myśląc Ojczyzna **21.00** Apel Jasnogórski **21.20** Informacje dnia **21.40** Polski Punkt Widzenia **22.00** Historia Królowej Estery **23.05** Nowy kształt wiary - katolicyzm

TVP KULTURA

7.00 Teledyski **7.25** Informacje kulturalne **7.50** "...bo to życie to bal jest nad bale..." - fragmenty koncertu "Zielono mi". **8.35** Zmiennicy - serial **9.45** Tygodnik Kulturalny **10.35** Zakazane filmy. Dziedzictwo nazistowskiego kina - film dok. **11.40** Wydarzenie aktualne **12.10** Blanka - dramat **13.35** Daleko na północy - film anim. **15.05** Pomniki Historii - Kwidzyn - reportaż **15.15** Szlakiem Kolberga - Alicja Majewska - reportaż **15.45** One. Kobiety kultury - One. Kobiety kultury. Ewa Kasprzyk - magazyn kulturalny **16.20** Retro kino - Zaćmienie - dramat **18.35** Dranie w kinie - magazyn **19.20** David Bowie. The Man Who Sold The World - film dok. **20.30** Pokój - dramat **22.40** Sgt. Pepper's w Filharmonii Paryskiej **23.55** Seans kultowy - Kierowca - film fabularny **1.35** Performance **2.20** Wieczór kinomana - Paterson - komediodramat

NIEDZIELA, 10 Listopad

TVP 1

5.15 Klan (3548) - telenowela
5.35 Klan (3549) - telenowela
6.05 Słownik polsko@polski
6.35 wojsko - polskie.pl (78) - reportaż
7.00 Transmisja Mszy Świętej
8.00 Tydzień
8.30 Zakochaj się w Polsce - magazyn
9.05 Ziarno - Wolna Polska - magazyn
9.40 Las bliżej nas (23) - magazyn
10.10 Polskie drogi (8) - Bez przydziału - serial
11.55 Między ziemią a niebem
12.00 Anioł Pański
12.15 Między ziemią a niebem
12.50 Misja Bangladesz - Pasterz pośród owiec - reportaż
13.20 BBC w Jedynce - Sekretne życie wiejskich zwierząt Owce 1 - serial
14.20 Z pamięci - Tygodnik Powszechny - felieton
14.30 Weterynarze z sercem
15.05 Komisarz Alex s.XIII (158) - serial
16.05 Postaw na milion - teleturniej
17.00 Teleexpress, Pogoda
17.30 Dziewczyny ze Lwowa s.IV (47) - Wszystko się sypie - serial
18.30 Jaka to melodia?
19.25 Sport, Wiadomości, Pogoda
20.15 Wojenne dziewczyny (36) - serial
21.15 Rolnik szuka żony seria VI (9)
22.15 Zakochana Jedynka - Księga miłości - film fabularny, USA, reż. Bill Purple, wyk. Jason Sudeikis, Jessica Biel, Maissie Williams, Mary Steenburgen HIT
0.10 Człowiek w ogniu - film sensacyjny, USA, Wielka Brytania, reż. Tony Scott, wyk. Denzel Washington, Dakota Fanning, Marc Anthony, Radha Mitchell
2.45 Jaka to melodia?
3.40 Miejsce zbrodni. Wielki ból - film kryminalny, Niemcy, 2015, reż. Christian Alvart, wyk. Til Schweiger, Fahri Yardim, Luna Schweiger, Stefanie Stappenbeck
5.15 Z pamięci - Tygodnik Powszechny - felieton

TVP 2

4.35 Słowo na niedzielę - Sprawa Zmartwychwstania
4.45 Barwy szczęścia (2130) - serial
5.15 Barwy szczęścia (2131) - serial
5.45 Barwy szczęścia (2132) - serial
6.20 M jak miłość (1468) - serial
7.15 Pytanie na śniadanie
10.35 Pogoda
11.10 The Voice of Poland - Live
14.00 Familiada - teleturniej
14.35 Koło fortuny - teleturniej
15.15 Szansa na sukces. Opole 2020 - widowisko muzyczne
16.25 Rodzinka.pl (275) - serial
16.55 Na dobre i na złe (755) - Sypiając z wrogiem - serial
18.00 Panorama
18.20 Pogoda
18.25 Bieg Niepodległości w Warszawie
18.28 Czar Par - program rozrywkowy
19.30 Czar Par - dogrywka - program rozrywkowy
20.05 The Wall. Wygraj marzenia - /56/ - teleturniej
21.00 Muzyka, Taniec, Zabawa
22.00 Wkręceni w randkę - reality show - Grupa przyjaciół, wspólnie z prowadzącą Anną Lucińską, zaaranżuje dla nich spotkania z trzema różnymi osobami. Żaden z uczestników nie wie, że nowi znajomi nie pojawili się w ich życiu przypadkiem.
23.05 Echo serca s.II (27) - serial
23.55 Wspomnienie lata - film obyczajowy, Polska, 2016, reż. Adam Guziński, wyk. Urszula Grabowska, Robert Więckiewicz, Maksymilian Jastrzębski, Paulina Angielczyk HIT
1.30 Od serca - komedia obyczajowa, Francja, 2014, reż. Dominique Ladoge, wyk. Pierre Arditi, Marie Bunel, Firmine Richard, Henri Guybet
3.05 Wydarzyło się w Teksasie - dramat, USA, 2013, reż. David Lowery, wyk. Rooney Mara, Casey Affleck, Ben Foster, Keith Carradine
4.40 Zakończenie dnia

POLSAT

6.00 Nowy dzień z Polsat News
8.30 Jeźdźcy smoków na końcu świata
9.00 Monster Trucks - komedia przygodowa, USA, Kanada, 2016

11.15 Wyobraź sobie - komedia fantasy, USA, Niemcy, 2009, reż. Karey Kirkpatrick, wyk. Eddie Murphy, Ronny Cox, Yara Shahidi, Stephen Rannazzisi - Co by było, gdyby klucz do Twojego sukcesu leżał w wyobraźni Twojej córki? Gdy pewien magnat finansowy dostrzega, że jego imperium zaczyna się powoli rozpadać, zwraca się o pomoc do swojej siedmioletniej córki oraz jej fantazyjnego świata bajkowej księżniczki. Podczas tej pełnej emocji i komizmu podróży, ojciec i córka odkrywają, że czasem jedyne czego potrzebujemy to odrobina wyobraźni i mnóstwo miłości.
13.40 Czarownica - film fantasy, USA, 2014, reż. Robert Stromberg, wyk. Angelina Jolie, Elle Fanning, Sharlto Copley, Lesley Manville
15.45 Twoja Twarz Brzmi Znajomo
17.45 Nasz nowy dom
18.50 Wydarzenia, Sport, Pogoda
19.30 Państwo w Państwie
20.00 XXI Mazurska Noc Kabaretowa 2019
22.05 W rytmie serca
23.05 Ślad
0.20 Strażnicy Galaktyki vol. 2 - film sci - fi, USA, 2017, reż. James Gunn, wyk. Chris Pratt, Zoe Saldana, Dave Bautista, Michael Rooker
3.05 Tajemnice losu

TVN

4.50 Uwaga! - program interwencyjny
5.15 Mango - Telezakupy
7.30 Dzień Dobry TVN - magazyn
11.00 Domowe rewolucje
12.00 Co za tydzień - magazyn
12.35 39 i pół tygodnia - serial
13.35 Mam talent - program rozrywkowy
15.30 Merida Waleczna - film przygodowy, USA 2012, reż. Mark Andrews, Brenda Chapman, Steve Purcell, wyk. Kelly Macdonald, Billy Connolly, Emma Thompson, Julie Walters, Robbie Coltrane
17.30 Big Brother Tydzień
18.30 My Way
19.00 Fakty, Sport, Pogoda
19.44 Raport smogowy - poznaj kolory powietrza
19.45 Uwaga! - program interwencyjny
20.00 MasterChef - program rozrywkowy
21.30 39 i pół tygodnia - serial

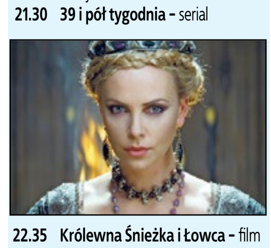

22.35 Królewna Śnieżka i Łowca - film przygodowy, USA 2012, reż. Rupert Sanders, wyk. Kristen Stewart, Chris Hemsworth, Charlize Theron, Sam Clafin, Bob Hoskins, Ian McShane, Ray Winstone, Eddie Marsan HIT
1.10 Big Brother Tydzień
2.10 Uwaga! - program interwencyjny
2.30 NOC Magii

TV 4

6.00 Pan Peabody i Sherman Show
6.35 Pan Peabody i Sherman Show
7.05 101 dalmatyńczyków
7.35 101 dalmatyńczyków
7.55 101 dalmatyńczyków
8.25 101 dalmatyńczyków
8.55 Błękitny Grom - film sensacyjny, USA, 1983, reż. John Badham, wyk. Roy Scheider, Malcolm McDowell, Daniel Stern, Candy Clark
11.10 Galileo
12.10 Galileo
13.20 Asteriks i Obeliks: Osiedle bogów - film anim.
15.00 Gwiazdy Kabaretu
16.00 Nasza klasa
16.30 Gwiazdy Kabaretu
17.30 #Jestem M. Misfit - kulisy powstawania filmu
18.00 Gwiazdy Kabaretu
19.00 Galileo
20.00 Obcy 3 - horror sci - fi, USA, 1992, reż. David Fincher, wyk. Sigourney Weaver, Charles S. Dutton, Charles Dance, Paul McGann HIT
22.30 Za wszelką cenę - dramat, USA, 2004, reż. Clint Eastwood, wyk. Clint Eastwood, Hilary Swank, Morgan Freeman, Jay Baruchel
1.10 Śmierć na 1000 sposobów
1.40 STOP Drogówka
2.40 Disco Polo Life
3.40 Top 10 lista przebojów
4.40 Top 10 lista przebojów
5.45 Telezakupy TV Okazje

TVN 7

4.55 Ukryta prawda - program obyczajowy
5.55 Mango - Telezakupy
8.00 Big Brother
9.00 Big Brother
9.55 Big Brother
10.50 Ukryta prawda - program obyczajowy
11.45 Zakochani po uszy - serial
13.50 Brzydula - serial
15.25 To magia! - film przygodowy, USA 2015, reż. Gary Rydstrom, wyk. Evan Rachel Wood, Meredith Anne Bull, Elijah Kelley, Kristin Chenoweth, Alan Cumming, Alfred Molina
17.35 Jurassic World - film przygodowy, USA 2015, reż. Colin Trevorrow, wyk. Chris Pratt, Bryce Dallas Howard, Irrfan Khan, Vincent D'Onofrio, Ty Simpkins, Nick Robinson
20.00 Big Brother Arena
21.30 Bękarty wojny - film wojenny, USA, Niemcy 2009, reż. Quentin Tarantino, wyk. Brad Pitt, Mélanie Laurent, Christoph Waltz, Eli Roth, Michael Fassbender, Diane Kruger, Daniel Brühl, Til Schweiger HIT
0.40 Wykidajło - film sensacyjny, USA 1989, reż. Rowdy Herrington, wyk. Patrick Swayze, Ben Gazzara, Kelly Lynch, Sam Elliott, Jeff Healey
3.00 NOC Magii

TV PULS

5.40 Tajemnice medyczne
7.40 Lombard: życie pod zastaw - serial
9.35 Turner i Hooch - komedia, USA 1989, reż. Roger Spottiswoode
11.35 Czy to ty, czy to ja? - komedia, USA 1995, reż. Andy Tennant
13.40 Najpiękniejsze baśnie braci Grimm: Biały wąż - baśń
15.35 Taxi 2 - komedia sensacyjna, Francja 2000, reż. Gérard Krawczyk
17.20 Gwiezdne wojny: Część I - Mroczne widmo - film przygodowy, USA 1999, reż. George Lucas, wyk. Ewan McGregor, Ian McDiarmid, Jake Lloyd, Liam Neeson, Natalie Portman, Pernilla August
20.00 John Wick 2 - thriller, USA 2017, reż. Chad Stahelski, wyk. Ian McShane, Keanu Reeves, Laurence Fishburne, Ricardo Scamarcio HIT
22.15 Aleksander - dramat historyczny, USA 2004, reż. Oliver Stone, wyk. Angelina Jolie, Anthony Hopkins, Christopher Plummer, Colin Farrell, Jared Leto, Val Kilmer
1.50 Gotowy na zemstę - thriller, Wielka Brytania 2017, reż. Mark McQueen, wyk. Craig Fairbrass, James Cosmo, Mem Ferda, Nathalie Cox, Roland Manookian
3.45 Skorpion - serial
4.45 Taki jest świat
5.25 Menu na miarę - serial

Stopklatka

6.00 Scena Śmiechu **7.35** Komisarz Rex - serial **10.35** Przygody Merlina sezon 3 - Łzy Uthera Pendragona - serial **11.30** Przygody Merlina - serial - serial **13.25** Kopalnie króla Salomona cz. 1 - serial **15.05** Jedz, módl się, kochaj - melodramat **18.15** Poirot: Wigilia Wszystkich Świętych - film kryminalny **20.00** Next - film sensacyjny **21.55** Resident Evil 2: Apokalipsa - horror **23.50** Drogówka - dramat kryminalny **2.05** Weekend - komedia

TTV

11.05 O tym się nie mówi **11.20** DeFacto **11.50** Dżentelmeni i wieśniacy **12.55** Damy i wieśniaczki. Za granicą **14.00** Vlogbox. W necie **14.40** Gogglebox. Przed telewizorem **15.45** Express **16.05** Damy i wieśniaczki. PL **17.05** Patent na... **17.45** Express **18.00** O tym się nie mówi **18.15** Królowe życia **19.45** Express **20.00** DeFacto **21.00** Patent na... **21.30** Dżentelmeni i wieśniacy **22.30** Rinke. Za zamkniętymi drzwiami - serial **23.30** Królowe życia

TV6

6.00 Miodowe lata **6.55** Columbo **8.50** Galileo **9.50** Galileo **10.50** Rodeo w Nowym Jorku - western komediowy **13.00** Gwiazdy Kabaretu **14.00** Policjantki i Policjanci **17.00** Detektyw Monk **20.00** Galileo **21.00** CSI: Kryminalne zagadki Nowego Jorku **22.55** Sprawiedliwi - Wydział Kryminalny **23.55** Hawaje 5 - 0 **0.55** Hawaje 5 - 0 **1.55** Władcy móch **2.25** SuperLudzie Extra **2.40** Top 10 lista przebojów **3.40** Disco Polo Life **4.40** Disco Polo Life

TVP SPORT

5.35 Sportowy Wieczór **6.05** Podnoszenie ciężarów - Nowy Tomyśl **7.25** Hokej na lodzie - NHL 2019 . Pittsburgh Penguins - Chicago Blackhawk **8.45** Niezwykłe historie Biało - Czerwonych - Jadwiga Jędrzejowska **9.05** Liga Mistrzów - 4 kolejka **12.45** Hokej na lodzie - Turniej EIHC. Polska - Węgry **15.35** Piłka ręczna mężczyzn - PGNiG Superliga 10.kolejka. Energa MKS Kalisz - MMTS Kwidzyn **15.55** Piłka ręczna mężczyzn - PGNiG Superliga 10.kolejka. Energa MKS Kalisz - MMTS Kwidzyn **17.55** Snooker - Champion of Champions 2019, Coventry **21.45** Sportowy Wieczór **22.10** Snooker - Champion of Champions 2019, Coventry **23.50** Piłka nożna - MŚ do lat 17, Brazylia. 1/4F 1 **1.00** Piłka nożna - MŚ do lat 17, Brazylia. 1/4F 1 **2.05** Piłka nożna - PKO Ekstraklasa. 15.kolejka. Legia Warszawa - Górnik Zabrze

EUROSPORT

4.55 Wyścigi samochodowe **9.30** Tenis. Paryż, Francja Best of **10.30** Tenis. Nowy Jork, Stany Zjednoczone Best of **11.30** Snooker. World Open, YUSHAN, Chiny **12.10** Kolarstwo. Chiny BMX Park **13.40** Kolarstwo przełajowe. Mistrzostwa Europy **16.30** Tenis stołowy. Drużynowy PŚ, Tokio **18.30** Kolarstwo. Szosowe MŚ, Wielka Brytania Kobiety **19.30** Kolarstwo. Szosowe MŚ, Wielka Brytania Mężczyźni **20.35** Wyścigi samochodowe **21.35** Snooker. World Open, YUSHAN, Chiny **22.30** SAMBO. MŚ, Seul **0.00** Rajdy Samochodowe. FIA Rajdowe Mistrzostwa Europy, Węgry **0.30** Wyścigi samochodowe **1.30** Snooker. World Open, YUSHAN, Chiny **3.00** Kolarstwo. Giro d'Italia Best of **4.00** Kolarstwo. Tour de France Best of **5.00** Kolarstwo. Vuelta a España Best of

POLSAT 2

6.00 Disco Gramy **7.00** Awantura o kasę **8.00** Nasz nowy dom **9.00** Trudne sprawy **10.00** Trudne sprawy **11.00** Trudne sprawy **13.00** Trudne sprawy **14.00** Przyjaciółki **15.00** Nasz nowy dom **16.00** Kabaret na żywo **18.00** Malanowski i Partnerzy **18.30** Malanowski i Partnerzy **19.00** Malanowski i Partnerzy **19.30** Ewa gotuje **20.05** Wydarzenia **20.45** Nieobliczalny - film sensacyjny, USA, 2006, reż. Michael Keusch, wyk. Steven Seagal, Eva Pope, Imelda Staunton, Vincent Riotta **22.45** Ciężkie czasy - film sensacyjny, USA, 2005, reż. David Ayer, wyk. Christian Bale, Freddy Rodríguez, Eva Longoria, Chaka Forman **1.05** Kabaretowa Ekstraklasa **2.00** Wydarzenia **2.50** #jesteśmy dla dzieci **3.20** Oblicza Ameryki **3.50** Piotr Rubik Koncert Wielkanocny **4.50** Drwale **5.20** Ciemna strona miasta **5.45** Telezakupy TV Okazje

SUPER POLSAT

6.00 SuperLudzie Extra **6.15** Flesz Integracja **6.25** Wydarzenia **7.00** Wallykazam! **7.30** Psi patrol **9.30** Potwory kontra obcy **10.00** Niania **10.30** Niania **11.00** Niania **11.30** Niania **12.00** Niania **12.30** MŚ LoL 2019 - studio **13.00** MŚ LoL 2019 - ceremonia otwarcia i pierwsze spotkanie **14.30** GOPR - na ratunek **15.00** Gale KSW **16.55** Hallo Szpicbródka - komedia kryminalna **19.00** Misja Weteran **19.30** Linia życia. Niepokonani **20.00** Ghostbusters - pogromcy duchów - komedia, USA, Australia, 2016, reż. Paul Feig, wyk. Kristen Wiig, Melissa McCarthy, Kate McKinnon, Leslie Jones **22.20** Oficer Blart w Las Vegas - komedia sensacyjna, USA, 2015, reż. Andy Fickman, wyk. Kevin James, Raini Rodriguez, Neal McDonough, Daniella Alonso **0.25** Kabaretowa Ekstraklasa **1.00** Gliniarze **4.00** Małe Wielkie Marzenia **5.00** Nasz nowy dom

TVP INFO

5.55 Serwis Info, Pogoda, Serwis Sportowy co pół godziny **13.59** Serwis Info weekend **14.29** Serwis Info weekend **14.51** Pogoda **14.59** Serwis Info weekend **15.30** Kościół z bliska **15.59** Info Dzień **16.51** Pogoda **17.00** Teleexpress **17.15** Teleexpress Extra **17.32** Teleexpress na deser - **17.47** Serwis Info weekend **18.00** Panorama **18.18** Serwis Info weekend **18.30** Studio Zachód - magazyn **19.00** Głębia ostrości **19.25** Serwis Info weekend **19.30** Wiadomości **19.58** Gość Wiadomości **20.13** Minęła 20ta **21.00** W pełnym świetle - magazyn **21.24** Flesz Info Wieczór **21.40** Studio LOTTO **21.49** Strefa starcia - program publicystyczny **23.00** INFO Wieczór **23.21** Nie da się ukryć Extra **0.00** Serwis Info weekend **0.03** Magazyn śledczy **0.40** Woronicza 17 **1.55** Wiadomości **2.23** Gość Wiadomości **2.50** Minęła 20ta **3.50** W pełnym świetle

TV TRWAM

9.30 Msza Święta **10.35** Przegląd Katolickiego Tygodnika "Niedziela" **10.40** Cuda Jezusa **11.30** Nasze pasje **11.50** 100 cudownych miejsc na świecie **12.00** Anioł Pański z Ojcem Świętym Franciszkiem **12.20** Wieś - to też Polska **13.30** Papież Polak do Rodaków **14.15** Po tej stronie lustra **16.00** Informacje dnia **16.10** Koncert życzeń **17.00** Tam, gdzie Bóg płacze **17.30** Okiem kamery **18.00** Anioł Pański **18.05** Informacje dnia **18.15** Rozmowy niedokończone **19.00** Msza Święta w intencji Ofiar katastrofy smoleńskiej **20.00** Informacje dnia **20.20** Różaniec **20.50** Myśląc Ojczyzna **21.00** Apel Jasnogórski **21.20** Informacje dnia **21.40** Retrospekcja **21.45** Samson i Dalila **22.40** "Od Oceanu do Oceanu" z Ikoną Częstochowską przez świat w obronie życia **23.00** Jak my to widzimy - z daleka widać lepiej **23.30** Tam, gdzie Bóg płacze

TVP KULTURA

7.00 Teledyski **7.30** Którędy po sztukę - Wit Stwosz **7.40** Dranie w kinie **8.25** Wszystkie stworzenia duże i małe - serial **9.25** Niezapomniany Leonard Bernstein - Spotkania z muzyką **10.30** Karnawał Zwierząt - widowisko artystyczne **11.20** Trzeci punkt widzenia **11.50** Cyrulik Syberyjski, cz. 1 - film fabularny, Francja, Rosja, Włochy, Czechy **13.30** Cyrulik Syberyjski, cz. 2 - film fabularny, Francja, Rosja, Włochy, Czechy **15.15** ARMIDE - widowisko artystyczne **17.00** Pomniki Historii - Janów Podlaski - reportaż **17.15** Niedziela z... rolami Jana Kobuszewskiego - Dudek w Trójce - widowisko rozrywkowe **19.20** Niedziela z... - Kabaret Olgi Lipińskiej. Kurtyna w górę - Jubileusz **20.30** Cyrano de Bergerac - film kostiumowy, Francja **22.55** Scena alternatywna - Piotr Baron **23.25** Program publicystyczny **0.05** Dziennik Obserwatora - film dok.

PONIEDZIAŁEK, 11 Listopad

TVP 1

5.25 Jeden z dziesięciu - teleturniej
6.00 Jaka to melodia?
6.30 Nad nami Orzeł Biały - film dok.
7.05 Latająca maszyna - film anim.
8.35 Klub włóczykijów i tajemnica dziadka Hieronima - komedia, Polska, reż. Tomasz Szafrański, wyk. Bogdan Kalus, Tomasz Karolak, Wojciech Mecwaldowski, Jakub Wróblewski, Franciszek Dziduch
10.25 Rzeczpospolita Reaktywacja
11.40 Święto Niepodległości 2019
13.50 Tu jest Polska czyli zwrot w kontynuacji - film dok.

15.00 Bodo - dramat, Polska, reż. Michał Kwieciński, wyk. Antoni Królikowski, Tomasz Schuchardt, Agnieszka Wosińska, Anna Pijanowska, Patrycja Kazadi
17.00 Teleexpress, Pogoda
17.25 Jaka to melodia?
18.00 Klan (3550) - telenowela
18.30 Korona królów (282) - telenowela
18.55 Jeden z dziesięciu - teleturniej
19.25 Sport, Wiadomości, Pogoda
20.20 Młody Piłsudski - serial
21.35 Niepodległość - film dok.
23.15 Koncert
0.15 Pilecki - dokument
1.50 Księga miłości - film fabularny, USA, reż. Bill Purple, wyk. Jason Sudeikis, Jessica Biel, Maissie Williams, Mary Steenburgen
3.40 Sokoły wolności - film dok.
4.35 Notacje - Jan Nowak - Jeziorański. Tam jest wasza ojczyzna
4.45 Zakończenie dnia

TVP 2

4.45 Koło fortuny - teleturniej
5.20 Doktor z alpejskiej wioski - nowy rozdział (129) - serial
6.15 Coś dla Ciebie - magazyn
6.40 Familiada - teleturniej
7.15 Pytanie na śniadanie
11.25 Panorama
11.55 Gwiazdy w południe - Butch Cassidy i Sundance Kid - western, USA, reż. George Roy Hill, wyk. Paul Newman, Robert Redford, Katharine Ross, Strother Martin, Henry Jones
14.00 Familiada - teleturniej
14.30 Koło fortuny - teleturniej
15.10 Szansa na sukces. Opole 2020 - widowisko muzyczne
16.10 Lemony Snicket. Seria niefortunnych zdarzeń - komedia, Niemcy, USA, reż. Brad Silberling, wyk. Jim Carrey, Meryl Streep, Jude Law, Emily Browning
18.00 Panorama, Pogoda
18.25 Bieg Niepodległości w Warszawie
18.30 Gotowi do gotowania. Start!
18.55 Teściowe i synowe. Kto tu rządzi? - reality show
19.35 Barwy szczęścia (2131) - serial
20.10 Golec uOrkiestra - Symphoethnic - koncert
22.10 HIT Bezpieczna przystań - film obyczajowy, USA, reż. Lasse Hallström, wyk. Julianne Hough, Josh Duhamel, David Lyons
0.15 Wydarzyło się w Teksasie - dramat, USA, reż. David Lowery, wyk. Rooney Mara, Ben Foster, Charles Baker, Keith Carradine, Casey Affleck
2.00 Wspomnienie lata - film obyczajowy, Polska, reż. Adam Guziński, wyk. Urszula Grabowska, Robert Więckiewicz, Max Jastrzębski, Paulina Angielczyk, Jakub Lustyk, Kamil Kucewicz, Dawid Kraszewski, Karol Stala, Weronika Jakubowska, Elżbieta Romanowska
3.30 Zakończenie programu

POLSAT

6.00 Nowy dzień z Polsat News
7.05 Ciągnie świnki do... wilkołaka - film anim.
7.20 Żółwik Sammy 2: Wielka ucieczka - film anim.
9.20 Piotruś Pan - film familijny, USA, Wielka Brytania, 2003, reż. P.J. Hogan
11.40 Epoka lodowcowa - film anim.
13.30 Pani Doubtfire - komedia familijna, USA, 1993, reż. Chris Columbus
16.10 Niepodległość - film dok.
18.00 Pierwsza miłość
18.50 Wydarzenia, Sport, Pogoda
19.30 Świat według Kiepskich

20.10 HIT MEGA HIT - Strażnicy Galaktyki vol. 2 - film sci - fi, USA, 2017, reż. James Gunn, wyk. Chris Pratt, Zoe Saldana, Dave Bautista, Michael Rooker - Grupa najbardziej niesubordynowanych outsiderów w galaktyce penetruje odległe zakątki kosmosu, próbując rozwikłać zagadkę pochodzenia jednego z jej członków - Petera Quilla aka Star Lorda. Niegdysiejsi wrogowie staną się ich sprzymierzeńcami, a w nieustannie powiększającym się filmowym uniwersum Marvela zagoszczą nowe postacie znane z kart komiksu.
23.00 Pewnego razu w Meksyku: Desperado 2 - film sensacyjny, USA, 2003, reż. Robert Rodriguez, wyk. Antonio Banderas, Salma Hayek, Johnny Depp, Mickey Rourke
1.15 Terminator: Genisys - film sci - fi, USA, 2015, reż. Alan Taylor, wyk. Arnold Schwarzenegger, Jason Clarke, Emilia Clarke, Jai Courtney

TVN

4.50 Uwaga! - program interwencyjny
5.15 Mango - Telezakupy
6.20 My Way
6.50 Nowa Maja w ogrodzie
7.20 Akademia ogrodnika
7.30 Dzień Dobry TVN - magazyn
11.00 1800 gramów - kulisy filmu
11.30 Kobieta na krańcu świata
12.00 Złoty kompas - film przygodowy, USA, Wielka Brytania 2007

14.20 Pamiętnik księżniczki - komedia, USA 2001, reż. Garry Marshall, wyk. Julie Andrews, Anne Hathaway, Hector Elizondo, Heather Matarazzo, Mandy Moore, Caroline Goodall
16.45 Pamiętnik księżniczki II: Królewskie zaręczyny - komedia romantyczna, USA 2004, reż. Garry Marshall, wyk. Anne Hathaway, Heather Matarazzo, Julie Andrews, Paul Majors, Hector Elizondo
19.00 Fakty, Sport, Pogoda
19.49 Raport smogowy
19.50 Uwaga! - program interwencyjny
20.10 Doradca smaku
20.15 Na Wspólnej - serial
20.55 Milionerzy
21.30 Top Model - program rozrywkowy
23.00 HIT Sztuka kochania. Historia Michaliny Wisłockiej - film obyczajowy, Polska 2017, reż. Maria Sadowska, wyk. Magdalena Boczarska, Eryk Lubos, Justyna Wasilewska, Piotr Adamczyk, Jaśmina Polak, Borys Szyc, Karolina Gruszka
1.25 Co za tydzień - magazyn
2.00 Uwaga! - program interwencyjny
2.20 NOC Magii

TV 4

6.00 Pękniesz ze śmiechu
7.05 Szczenięce lata Toma i Jerry'ego
7.35 Szczenięce lata Toma i Jerry'ego
8.10 Scooby Doo podbija Hollywood
9.00 Kurczak Mały - film anim.
10.45 Kuloodporny - komedia sensacyjna, Kanada, USA, 2003
12.55 Bibliotekarz II: Tajemnice kopalni króla Salomona - film przygodowy, USA, 2006, reż. Jonathan Frakes, wyk. Noah Wyle, Gabrielle Anwar, Olympia Dukakis, Erick Avari
14.55 Bibliotekarz III: Przeklęty kielich Judasza - film przygodowy, USA, 2008, reż. Jonathan Frakes, wyk. Noah Wyle, Bruce Davison, Stana Katic, Bob Newhart
16.55 Ostatni legion - dramat historyczny, Wielka Brytania, Francja, Włochy, 2007, reż. Doug Lefler, wyk. Colin Firth, Ben Kingsley, Aishwarya Rai, Peter Mullan
19.00 Policjantki i Policjanci
20.00 Miłość na zakręcie
20.30 Sprawiedliwi - Wydział Kryminalny
21.30 Gwiazdy Kabaretu
22.40 HIT Chętni na kasę - film sensacyjny, USA, 2010, reż. John Luessenhop, wyk. Matt Dillon, Paul Walker, Idris Elba, Jay Hernandez
0.50 Galileo
1.50 Tuż przed tragedią
2.50 Graffiti
3.05 SuperLudzie
4.05 Magazyn Atleci Polsat Sport

TVN 7

4.55 Szkoła - serial
5.55 Mango Telezakupy
7.30 Ukryta prawda
8.35 Inspektor Gadżet - film przygodowy, USA 1999, reż. David Kellogg
10.10 Big Brother Pobudka
10.15 Sophia Grace i Rosie: Królewska przygoda - film familijny, USA
11.50 Big Brother
12.50 W - 11 Wydział Śledczy - program kryminalny
13.30 Big Brother Popołudnie
13.35 Tajemnice lasu - musical, USA, Wielka Brytania, Kanada 2014
16.10 RRRrrrr!!! - komedia, Francja 2004, reż. Alain Chabat, wyk. Gerard Dépardieu, Maurice Barthelemy, Pef Martin Laval, Marina Fois, Elise Larnicol, Alain Chabat
18.15 Big Brother Podwieczorek
18.25 Los numeros - komedia, Polska 2011, reż. Ryszard Zatorski, wyk. Lesław Żurek, Justyna Schneider, Tamara Arciuch, Weronika Książkiewicz
20.00 Big Brother - program
21.00 HIT Jack Strong - film sensacyjny, Polska 2014, reż. Władysław Pasikowski, wyk. Marcin Dorociński, Maja Ostaszewska, Patrick Wilson, Oleg Maslennikow, Dagmara Domińczyk
23.40 Big Brother Nocą
0.15 Władcy umysłów - melodramat, USA 2011, reż. George Nolfi

TV PULS

6.00 112: na każde wezwanie - serial
7.00 Kobra - oddział specjalny - serial
8.00 Lombard: życie pod zastaw - serial
9.05 Czy to ty, czy to ja? - komedia, USA 1995, reż. Andy Tennant
11.10 Garbi - Super bryka - film familijny, USA 2005, reż. Angela Robinson
13.25 Przygoda na Antarktydzie - film familijny, USA 2006, reż. Frank Marshall, wyk. Bruce Greenwood, Moon Bloodgood, Paul Walker, Wendy Crewson
15.45 Plan gry - komedia, USA 2007, reż. Andy Fickman, wyk. Dwayne Johnson, Roselyn Sánchez, Kyra Sedgwick, Madison Pettis
18.00 Lombard: życie pod zastaw - serial
20.00 HIT Przełęcz ocalonych - dramat wojenny, USA 2016, reż. Mel Gibson, wyk. Andrew Garfield, Luke Bracey, Sam Worthington, Teresa Palmer
22.45 Wojna Harta - dramat wojenny, USA 2002, reż. Gregory Hoblit, wyk. Bruce Willis, Cole Hauser, Colin Farrell, Marcel Iures, Terrence Howard
1.20 Taki jest świat
2.00 Tajemnice medyczne
3.00 Biesiada na cztery pory roku
3.35 Z archiwum policji
3.55 Dyżur
4.20 Dyżur

Stopklatka

6.20 Katastrofa Concordii oczami świadków - film dok. 7.20 Giganty w powietrzu - film dok. 8.20 Nowa Scena Śmiechu 9.05 Nowa Scena Śmiechu 10.00 Trędowata - melodramat 12.00 Nasza niania jest agentem - komedia 13.55 Nieustraszeni bracia Grimm - film fantasy 16.25 Next - film sensacyjny 18.20 Pokaż kotku, co masz w środku - komedia 20.00 Rob Roy - dramat historyczny 22.55 Układ zamknięty - dramat sensacyjny

TTV

9.55 Gogglebox. Przed telewizorem 10.45 Express 11.05 Damy i wieśniaczki. Za granicą 12.05 Dżentelmeni i wieśniacy 13.05 Usterka 14.10 Gogglebox 14.40 Gogglebox. Przed telewizorem 15.45 Express 16.05 Królowe życia 17.45 Express 18.03 Raport smogowy 18.05 Damy i wieśniaczki. PL 19.00 Vlogbox. W necie 19.45 Express 20.05 Usterka 21.05 Gogglebox. Przed telewizorem 21.45 Express 22.00 Gogglebox. Przed telewizorem

TV6

6.00 Top 10 lista przebojów 7.00 Buffy, postrach wampirów 8.00 Drużyna A 9.00 Policjantki i Policjanci 10.00 Galileo 11.00 Czysta chata 12.00 Miodowe lata 13.40 #Jestem M. Misfit - kulisy 14.15 MacGyver 15.15 Diagnoza morderstwo 16.15 Gliniarz i prokurator 17.15 MacGyver 18.15 Miodowe lata 20.00 Galileo 21.00 CSI: Kryminalne zagadki Miami 23.00 Sprawiedliwi - Wydział Kryminalny 0.00 Za wszelką cenę - dramat, USA, 2004

TVP SPORT

5.35 Sportowy Wieczór 6.05 Piłka nożna - MŚ do lat 17, Brazylia. 1/4F 1 8.15 Koszykówka mężczyzn - MŚ - Podsumowanie 10.15 Lekkoatletyka - Drużynowe ME - Bydgoszcz - podsumowanie 12.25 100 lat na dworze królowej - film dok. 13.35 Lekkoatletyka - MŚ - Doha - podsumowanie 15.50 100 lat polskiego sportu - film dok. 17.00 Piłka nożna - PKO Ekstraklasa. 15.kolejka. Legia Warszawa - Górnik Zabrze 19.10 4 - 4 - 2 - magazyn piłkarski 20.05 Gol Ekstra - felieton 22.00 Sportowy Wieczór 22.35 Gol - magazyn piłkarski 23.10 Snooker - Champion of Champions 2019 - Najlepsze zagrania 23.50 Piłka nożna - MŚ do lat 17, Brazylia. 1/4F 2 1.00 Piłka nożna - MŚ do lat 17, Brazylia. 1/4F 2 2.05 Sporty walki - ONE Championship - Masters of Fate, Manila 4.15 Podnoszenie ciężarów - MŚ Tajlandia

EUROSPORT

6.00 Igrzyska Olimpijskie: Legends Live On U. Disl 6.30 Rajdy Samochodowe. FIA Rajdowe Mistrzostwa Europy, Węgry 7.00 Wyścigi samochodowe 8.30 Tenis stołowy. Drużynowy PŚ, Tokio 10.30 Sambo. MŚ, Seul 11.30 Snooker. Home Nations Series, English Open 12.30 Snooker. Home Nations Series, English Open 13.00 Snooker. World Open, YUSHAN, Chiny 13.45 Snooker. Home Nations Series, Northern Ireland Open 15.00 Snooker. Home Nations Series, Northern Ireland Open 17.00 Snooker. Home Nations Series, Northern Ireland Open 19.00 Snooker. Home Nations Series, English Open 19.45 Snooker. Home Nations Series, Northern Ireland Open 0.05 Kolarstwo. Mediolan - San Remo, Włochy 1.30 Snowboard. PŚ, Modena 2.15 Narciarstwo Dowolne. PŚ, Modena, Włochy 3.00 Snooker. Home Nations Series, Northern Ireland Open

POLSAT 2

6.00 Disco Gramy 7.00 Joker 8.00 Trudne sprawy 9.05 Drwale i inne opowieści Bieszczadu 9.35 Drwale i inne opowieści Bieszczadu 10.00 Na ratunek 112 10.30 Sekrety rodziny 11.30 Dlaczego ja? 12.30 Nasz nowy dom 13.30 Świat według Kiepskich - serial komediowy 14.00 Świat według Kiepskich - serial komediowy 14.30 Świat według Kiepskich - serial komediowy 15.00 Trudne sprawy 16.00 Nasz nowy dom 17.00 Sekrety rodziny 18.00 Malanowski i Partnerzy 18.30 Malanowski i Partnerzy 19.00 Gliniarze 20.05 Wydarzenia 20.45 Trudne sprawy 21.45 Dlaczego ja? 22.50 Świat według Kiepskich 23.20 Świat według Kiepskich 23.50 Zdrady 0.45 Zdrady 1.45 Interwencja 2.05 Wydarzenia 2.55 Wystarczy chcieć 3.25 Echo lasu 3.55 Trans World Sport 4.55 SuperLudzie 5.20 Gliniarze 5.45 Telezakupy TV Okazje

SUPER POLSAT

6.00 SuperLudzie Extra 6.15 Flesz Integracja 6.25 Wydarzenia 7.00 Rycerka Nella 7.30 Rafcio Śrubka 8.00 Bąbelkowy świat gupików 8.30 Psi patrol 9.00 Psi patrol 9.30 Potwory kontra obcy 10.00 Niania 10.30 Niania 11.00 Nasz nowy dom 12.00 Linia życia. Niepokonani 12.30 W rytmie serca 13.30 TOP CHEF 15.00 Hell's Kitchen - Piekielna Kuchnia 16.30 Twoja Twarz Brzmi Znajomo 18.30 SuperLudzie 19.00 Nasz nowy dom 20.00 Oficer Blart w Las Vegas - komedia sensacyjna, USA, 2015, reż. Andy Fickman, wyk. Kevin James, Raini Rodriguez, Neal McDonough, Daniella Alonso 22.00 Sekretne okno - thriller, USA, 2004, reż. David Koepp, wyk. Johnny Depp, John Turturro, Maria Bello, Timothy Hutton 0.00 Ultraviolet 1.00 Twoja Twarz Brzmi Znajomo 3.00 Gliniarze 4.00 Malanowski i Partnerzy 5.00 Nasz nowy dom

TVP INFO

5.35 Serwis Info, Pogoda, Serwis Sportowy co pół godziny 13.59 Serwis Info 14.29 Serwis Info 14.49 Pogoda 14.59 Serwis Info 15.29 Info Dzień 16.19 Pogoda 16.25 Info Dzień 16.51 Pogoda 17.00 Teleexpress 17.15 Teleexpress Extra 17.32 O co chodzi - magazyn publicystyczny 18.00 Panorama 18.20 Panorama opinii - magazyn 18.37 O tym się mówi - magazyn 19.30 Wiadomości 19.58 Gość Wiadomości 20.13 Minęła 20ta 20.50 Warto rozmawiać 21.40 Studio LOTTO 21.49 W tyle wizji 22.31 W tyle wizji Extra 23.00 INFO Wieczór 23.30 W akcji 23.55 Serwis Info 0.02 Nie da się ukryć Extra 0.32 Pogoda 0.45 Wiadomości 1.13 Gość Wiadomości 1.40 Minęła 20ta 2.30 Warto rozmawiać 3.30 W tyle wizji 4.05 W tyle wizji Extra 4.34 Pogoda 4.45 Światowiec - Miasto w mieście Medyna Tunisu - magazyn turystyczny

TV TRWAM

10.00 Jasna Góra. Sanktuarium Narodu 11.05 Myśląc Ojczyzna 11.15 „Będę jej głównym Patronem" - Andrzej Bobola 1809 r. 12.00 Harcerska dola - koncert 13.30 Mazurek Dąbrowskiego 14.00 Koncert życzeń 14.50 100 cudownych miejsc na świecie 15.00 Marsz Niepodległości z Warszawy 17.30 Okiem kamery 18.00 Anioł Pański 18.05 Informacje dnia 18.15 Rozmowy niedokończone 19.25 Święty na każdy dzień 19.30 Przygody Monster Trucków 19.45 Modlitwa z telefonicznym udziałem dzieci 20.00 Informacje dnia 20.20 Różaniec 20.50 W Hołdzie Ojczyźnie i Maryi Pani Limanowskiej - koncert 21.40 Polski punkt widzenia 22.00 Stan bezpieczeństwa państwa 22.10 Mojżesz - 10 przykazań 23.00 Ojcowie Niepodległości - reportaż 23.30 „Mazurek Dąbrowskiego" - od piosenki żołnierskiej do hymnu narodowego

TVP KULTURA

7.00 Niezapomniany Leonard Bernstein - Spotkania z muzyką 8.00 Pomniki Historii - reportaż 8.10 Rozmowy - Małgorzata Żaryn, Jan Żaryn 8.30 Pies - film TVP 9.15 Sublokator - komedia 11.00 Noce i dnie - serial 12.05 Janosik - serial 13.05 Rozmowy - Małgorzata Żaryn, Jan Żaryn 13.20 Przerwana podróż - Andrzej Krzanowski 13.55 Niedziela z... rolami Jana Kobuszewskiego 14.45 Siedem czerwonych róż, czyli Benek Kwiaciarz o sobie i o innych - film TVP 16.00 Pomniki Historii - Białystok 16.15 Trędowata - melodramat 18.00 Legendy polskiego teatru - Łapa - film dok. 19.00 Teledyski 19.25 Trzeci punkt widzenia 20.00 Informacje kulturalne 20.35 Excentrycy, czyli po słonecznej stronie ulicy - film obyczajowy 22.35 Kronos - magazyn 23.20 Ciemnoniebieski świat - dramat wojenny 1.20 Cyrano de Bergerac - film kostiumowy

WTOREK, 12 Listopad

TVP 1

5.05 Jeden z dziesięciu - teleturniej
5.35 Jaka to melodia?
6.15 Przysięga (47) - serial
7.05 Elif s.III (604) - serial
8.00 Wiadomości, Pogoda
8.15 Kwadrans polityczny
8.40 Korona królów (282) - telenowela
9.20 Ranczo s.V (55) - Wielki powrót - serial
10.15 Komisarz Alex s.IV (46) - Znak szatana - serial
11.05 Ojciec Mateusz s.XVII (214) - Igranie z ogniem - serial
12.00 Wiadomości
12.15 Agrobiznes
12.35 Magazyn Rolniczy
12.55 Orzeł przedni - król gór - film dok.
14.00 Elif s.III (605) - serial
15.00 Wiadomości
15.10 Pogoda
15.15 Alarm! - magazyn
15.35 Gra słów. Krzyżówka - teleturniej
16.05 Przysięga (48) - serial
17.00 Teleexpress, Pogoda
17.25 Jaka to melodia?
18.00 Klan (3551) - telenowela
18.30 Korona królów (283) - telenowela
18.55 Jeden z dziesięciu - teleturniej
19.25 Sport, Wiadomości, Pogoda
20.10 Alarm! - magazyn
20.30 Leśniczówka (160) - serial
20.55 Zniewolona. Kulisy (11)
21.05 Zniewolona (11) - serial
21.55 Magazyn Ekspresu Reporterów
23.00 Ocaleni - reality show
0.10 Elita zabójców - film sensacyjny, USA, reż. Sam Peckinpah, wyk. James Caan, Burt Young, Bo Hopkins
2.20 Droga do raju - film fabularny, Polska, reż. Gerwazy Reguła, wyk. Ilona Ostrowska, Przemysław Sadowski, Aleksandra Woźniak, Krzysztof Globisz, Krzysztof Stelmaszczyk, Bożena Adamek
4.05 Magazyn Ekspresu Reporterów
5.00 Zakończenie dnia

TVP 2

4.45 Koło fortuny - teleturniej
5.20 Doktor z alpejskiej wioski - nowy rozdział (130) - serial
6.15 Wiara i mundur
6.40 Familiada - teleturniej
7.15 Pytanie na śniadanie
11.00 Panorama
11.05 Pogoda
11.10 Pytanie na śniadanie Extra
11.25 Rodzinka.pl s.II (31) - Urodziny Kacperka - serial
11.55 Barwy szczęścia (2132) - serial
12.30 Teściowe i synowe. Kto tu rządzi? - reality show
13.05 Teściowe i synowe. Kto tu rządzi? - reality show
13.35 Gotowi do gotowania. Start! - magazyn kulinarny
14.10 M jak miłość (1468) - serial
15.10 Doktor Kleist - lekarz rodzinny - serial
16.00 Koło fortuny - teleturniej
16.35 Familiada - teleturniej
17.10 Więzień miłości (179), Turcja
18.00 Panorama
18.20 Pogoda
18.30 Gotowi do gotowania. Start! - magazyn kulinarny
18.55 Teściowe i synowe. Kto tu rządzi? - reality show
19.35 Barwy szczęścia (2132) - serial
20.10 Barwy szczęścia (2133) - serial
20.40 Kulisy serialu
20.55 M jak miłość (1469) - serial
21.50 Echo serca s.II (28) - serial
22.50 Świat bez fikcji - Człowiek, który chciał zobaczyć wszystko
23.55 Rodzinka.pl (275) - serial
0.35 Bezpieczna przystań - film obyczajowy, USA, reż. Lasse Hallström, wyk. Julianne Hough, Josh Duhamel, David Lyons
2.40 Christie's sprzedawcy luksusu (2) - film dokumentalny
3.30 Zakończenie programu

POLSAT

6.00 Nowy dzień z Polsat News
9.00 Malanowski i Partnerzy
10.00 Dzień, który zmienił moje życie
11.00 Dlaczego ja?
12.00 Gliniarze
13.00 Trudne sprawy
14.00 Pierwsza miłość
14.45 Dlaczego ja?
15.50 Wydarzenia, Pogoda
16.15 Interwencja
16.30 Na ratunek 112
17.00 Gliniarze
18.00 Pierwsza miłość
18.50 Wydarzenia, Sport, Pogoda
19.30 Świat według Kiepskich
20.10 HIT Terminator: Genisys - film sci - fi, USA, 2015, reż. Alan Taylor, wyk. Arnold Schwarzenegger, Jason Clarke, Emilia Clarke, Jai Courtney - Walczący z cyborgami John Connor wysyła do przeszłości Kyle'a Reese'a, aby ten uratował jego matkę przed ogromnym niebezpieczeństwem. Rok 2029. John Connor stoi na czele rebeliantów, którzy walczą z zagrażającymi ludzkości cyborgami. Nie jest mu jednak łatwo. Tym bardziej że musi się zmierzyć zarówno z wrogami z przeszłości, jak i z przyszłości. Mężczyzna wysyła zaufanego porucznika Kyle'a Reese'a do roku 1984, aby ten uratował jego matkę.

22.50 W sieci pająka - thriller, USA, Niemcy, Kanada, 2001, reż. Lee Tamahori, wyk. Morgan Freeman, Monica Potter, Michael Wincott
1.00 Tajemnice losu

TVN

4.50 Uwaga! - program interwencyjny
5.15 Mango - Telezakupy
6.20 Kuchenne rewolucje - program kulinarno - rozrywkowy
7.20 Doradca smaku
7.30 Dzień Dobry TVN - magazyn
11.00 Przepis na sukces - program lifestylowy
11.30 Dziewczyny z wypiekami
12.00 Ukryta prawda
13.00 Szkoła - serial
14.00 19 + - serial
14.30 Szpital - program obyczajowy
15.30 Szkoła - serial
16.30 19 + - serial
17.00 Kuchenne rewolucje - program kulinarno - rozrywkowy
18.00 Ukryta prawda
19.00 Fakty
19.30 1800 gramów - relacja z premiery
19.35 Sport
19.45 Pogoda
19.49 Raport smogowy - poznaj kolory powietrza
19.50 1800 gramów - relacja z premiery
19.55 Uwaga! - program interwencyjny
20.10 Doradca smaku

20.15 Na Wspólnej - serial
20.55 Milionerzy
21.30 Pod powierzchnią - serial
22.30 Kuba Wojewódzki - talk show
23.30 Superwizjer - magazyn reporterów
0.05 36,6°C - magazyn medyczny
1.05 Oszuści - serial
2.05 Uwaga! - program interwencyjny
2.30 NOC Magii

TV 4

6.00 Pękniesz ze śmiechu
7.05 Szczenięce lata Toma i Jerry'ego
7.35 Szczenięce lata Toma i Jerry'ego
8.00 Nasz nowy dom
9.00 Nasza klasa
9.30 Nasza klasa
10.00 Miłość na zakręcie
10.30 Bumerang
11.00 Przeklęta
12.00 Galileo
13.00 Detektywi w akcji
14.00 STOP Drogówka
15.00 Policjantki i Policjanci
16.00 Sekrety sąsiadów
16.30 Sekrety sąsiadów
17.00 Miodowe lata
18.00 Septagon
19.00 Policjantki i Policjanci
20.00 Miłość na zakręcie
20.30 Sprawiedliwi - Wydział Kryminalny
21.40 HIT Underworld - horror, Niemcy, USA, Wielka Brytania, Węgry, 2003, reż. Len Wiseman, wyk. Kate Beckinsale, Scott Speedman, Michael Sheen, Shane Brolly
0.10 Śmierć na 1000 sposobów
0.40 Śmierć na 1000 sposobów
1.00 STOP Drogówka
2.00 Tuż przed tragedią
3.05 Magazyn Atleci Polsat Sport 2019
3.40 Trans World Sport 2019
4.40 SuperLudzie
5.10 SuperLudzie
5.45 Telezakupy TV Okazje

TVN 7

5.00 Szkoła - serial
6.00 Mango Telezakupy
7.35 Sędzia Anna Maria Wesołowska
8.35 Ukryta prawda
10.35 Big Brother Pobudka
10.40 Sąd rodzinny - program sądowy
11.40 Big Brother
12.40 Zakochani po uszy - serial
13.10 Szpital - program obyczajowy
14.10 Big Brother Popołudnie
14.15 Sędzia Anna Maria Wesołowska
15.15 Ukryta prawda
16.15 Sąd rodzinny - program sądowy
17.15 Big Brother Podwieczorek
17.20 SOS. Ekipy w akcji
18.20 Brzydula - serial
18.55 Brzydula - serial
19.30 Zakochani po uszy - serial
20.00 Big Brother
21.00 HIT Uwierz w ducha - komediodramat, USA 1990, reż. Jerry Zucker, wyk. Patrick Swayze, Demi Moore, Whoopi Goldberg, Tony Goldwyn, Stanley Lawrence
23.35 Big Brother Nocą
0.10 Mission: Impossible IV - Protokół duchów - film sensacyjny, USA, Czechy, Zjednoczone Emiraty Arabskie 2011, reż. Brad Bird, wyk. Tom Cruise, Jeremy Renner, Paula Patton
2.55 NOC Magii

TV PULS

6.00 112: na każde wezwanie - serial
6.30 112: na każde wezwanie - serial
7.00 Kobra - oddział specjalny - serial
8.00 Lombard: życie pod zastaw - serial
9.00 Rodzinny interes - serial
10.00 Zaklinaczka duchów - serial
11.00 Zaklinaczka duchów - serial
12.00 Kobra - oddział specjalny - serial
13.00 Kobra - oddział specjalny - serial
14.00 Agenci NCIS: Los Angeles - serial
15.00 Lombard: życie pod zastaw - serial
16.00 Rodzinny interes - serial
17.00 Rodzinny interes - serial
18.00 Lombard: życie pod zastaw - serial
20.00 Zamknięty krąg - film sensacyjny, Francja, Włochy 2009
22.00 HIT John Wick 2 - thriller, USA 2017, reż. Chad Stahelski, wyk. Ian McShane, Keanu Reeves, Laurence Fishburne, Ricardo Scamarcio, Ruby Rose
0.15 Facet pełen uroku - komedia romantyczna, Kanada, USA 2007, reż. Mark Helfrich, wyk. Dan Fogler, Dane Cook, Jessica Alba
2.10 Tajemnice medyczne, Polska 2016
3.10 Biesiada na cztery pory roku
4.00 Na jedwabnym szlaku
4.35 Z archiwum policji
5.00 Dyżur
5.35 Dyżur

Stopklatka

6.00 Pułapki umysłu - serial 6.35 Złotopolscy - serial 7.05 Plebania - serial 8.05 Chicago Fire - serial 9.55 Postęp: historia ludzkości - serial 10.50 Apokalipsa: I wojna światowa - serial 11.55 Allo, Allo - serial 13.10 Katastrofy w przestworzach 15.00 Chicago Fire - serial 16.50 Apokalipsa: I wojna światowa - serial 17.55 Katastrofy w przestworzach 19.00 Scena Śmiechu 20.00 Ocean strachu 2 - thriller 21.55 Nocne Graffiti - dramat sensacyjny

TTV

14.30 Królowe Życia 15.45 Express 16.05 Uwaga! 16.25 DeFacto - Flesz 16.40 Sędzia Anna Maria Wesołowska 17.45 Express 18.03 Raport smogowy 18.05 Damy i wieśniaczki. Ukraina 19.05 Gogglebox. Przed telewizorem 19.45 Express 20.05 Dzień, w którym pojawiła się forsa 21.05 Patent na kasę 21.45 Express 22.00 Vlogbox. W necie 22.45 O tym się nie mówi 23.00 O tym się nie mówi 23.15 Rinke. Za zamkniętymi drzwiami

TV6

6.00 Top 10 lista przebojów 7.00 Buffy, postrach wampirów 8.00 Drużyna A 9.00 Policjantki i Policjanci 10.00 Galileo 11.00 Żona dla milionera 12.00 Miodowe lata 13.40 Bumerang 14.15 MacGyver 15.15 Diagnoza morderstwo 16.15 Gliniarz i prokurator 17.15 MacGyver 18.15 Miodowe lata 20.00 Galileo 21.00 CSI: Kryminalne zagadki Miami 23.00 Sprawiedliwi - Wydział Kryminalny 0.00 Hawaje 5 - 0 1.00 Hawaje 5 - 0 2.00 Benny Hill

TVP SPORT

5.30 Sportowy Wieczór 6.05 Piłka nożna - MŚ do lat 17, Brazylia. 1/4F 2 8.10 Snooker - Champion of Champions 2019, Coventry - Finał 1 10.10 Piłka nożna - II liga. 17 kolejka. Znicz Pruszków - Widzew Łódź 12.10 4 - 4 - 2 - magazyn piłkarski 13.15 Gol Ekstra - felieton 15.20 Piłka nożna - MŚ do lat 17, Brazylia. 1/4F 2 17.25 Piłka nożna - Eliminacje ME 2021 kobiet. Polska - Hiszpania 20.10 Piłka ręczna mężczyzn - PGNiG Superliga. MMTS Kwidzyn - Orlen Wisła Płock 22.30 Sportowy Wieczór 23.05 Piłka parzy 23.25 Piłka nożna - Eliminacje ME 2021 kobiet. Polska - Hiszpania 1.35 Boks - Gala w Chicago. Dmitri Biwol - Lenin Castillo 2.35 Boks - Gala w Chicago. Oleksandr Usyk - Chazz Witherspoon 3.35 Podnoszenie ciężarów - MŚ Tajlandia - kat. +109kg mężczyzn 5.10 Zakończenie dnia

EUROSPORT

5.00 Wyścigi samochodowe 7.00 Igrzyska Olimpijskie: Legends Live On U. Disl 7.30 Igrzyska Olimpijskie: Camps to Champs Thais Henriquez 8.00 Igrzyska Olimpijskie: Power of One Togo 8.30 Snooker. Home Nations Series, Northern Ireland Open 10.30 Rajdy Samochodowe. FIA Rajdowe Mistrzostwa Europy, Węgry 11.00 Wyścigi samochodowe 13.00 Snooker. Home Nations Series, Northern Ireland Open 13.45 Snooker. Home Nations Series, Northern Ireland Open 17.00 Snooker. Home Nations Series, Northern Ireland Open 19.10 Jeździectwo. Magazyn Horse Excellence 19.45 Snooker. Home Nations Series, Northern Ireland Open 0.00 Wyścigi samochodowe 1.00 Rajdy Samochodowe Magazyn 1.30 Maraton. Amsterdam, Holandia 3.00 Snooker. Home Nations Series, Northern Ireland Open

POLSAT 2

6.00 Disco Gramy 7.00 Joker 8.00 Trudne sprawy 9.05 Drwale i inne opowieści Bieszczadu 9.35 Drwale i inne opowieści Bieszczadu 10.00 Na ratunek 112 10.30 Sekrety rodziny 11.30 Dlaczego ja? 12.30 Nasz nowy dom 13.30 Świat według Kiepskich - serial komediowy 14.00 Świat według Kiepskich - serial komediowy 14.30 Świat według Kiepskich - serial komediowy 15.00 Trudne sprawy 16.00 Nasz nowy dom 17.00 Sekrety rodziny 18.00 Malanowski i Partnerzy 18.30 Malanowski i Partnerzy 19.00 Gliniarze 20.05 Wydarzenia 20.45 Trudne sprawy 21.45 Dlaczego ja? 22.50 Świat według Kiepskich 23.20 Świat według Kiepskich 23.50 Zdrady 0.45 Zdrady 1.45 Interwencja 2.05 Wydarzenia 2.55 Wystarczy chcieć 3.25 Echo lasu 3.55 Trans World Sport 4.55 SuperLudzie 5.20 Gliniarze 5.45 Telezakupy TV Okazje

SUPER POLSAT

6.00 SuperLudzie Extra 6.15 Flesz Integracja 6.25 Wydarzenia 7.00 Rycerka Nella 7.30 Rafcio Śrubka 8.00 Bąbelkowy świat gupików 8.30 Psi patrol 9.30 Potwory kontra obcy 10.00 Niania 10.30 Niania 11.00 Nasz nowy dom 12.00 Misja Weteran 12.30 W rytmie serca 13.30 TOP CHEF 15.00 Hell's Kitchen - Piekielna Kuchnia 16.30 Twoja Twarz Brzmi Znajomo 18.30 Linia życia. Niepokonani 19.00 Nasz nowy dom 20.00 Sekretne okno - thriller, USA, 2004, reż. David Koepp, wyk. Johnny Depp, John Turturro, Maria Bello, Timothy Hutton 22.00 Brzydka prawda - komedia romantyczna, USA, 2009, reż. Robert Luketic, wyk. Katherine Heigl, Gerard Butler, Bree Turner, Eric Winter 0.00 Ultraviolet 1.00 Twoja Twarz Brzmi Znajomo 3.00 Gliniarze 4.00 Malanowski i Partnerzy 4.30 Malanowski i Partnerzy 5.00 Nasz nowy dom

TVP INFO

5.35 Serwis Info, Pogoda, Serwis Sportowy co pół godziny 13.59 Serwis Info 14.29 Serwis Info 14.49 Pogoda 14.59 Serwis Info 15.29 Info Dzień 16.19 Pogoda 16.25 Info Dzień 16.51 Pogoda 17.00 Teleexpress 17.15 Teleexpress Extra 17.32 O co chodzi - magazyn publicystyczny 18.00 Panorama 18.20 Panorama opinii - magazyn 18.37 O tym się mówi - magazyn 19.30 Wiadomości 19.58 Gość Wiadomości 20.13 Minęła 20ta 21.00 Nie da się ukryć - magazyn 21.28 Flesz Info Wieczór 21.40 Studio LOTTO 21.50 W tyle wizji 22.31 W tyle wizji Extra 23.00 INFO Wieczór 23.30 W akcji 23.55 Serwis Info 0.07 Pogoda 0.20 Wiadomości 0.48 Gość Wiadomości 1.15 Minęła 20ta 2.15 W tyle wizji 2.49 W tyle wizji Extra 3.30 O tym się mówi - magazyn 4.28 Filmy Dokumentalne TVP INFO 4.45 wojsko - polskie.pl (78) - reportaż

TV TRWAM

11.35 Myśląc Ojczyzna 11.45 Toliara 12.00 Anioł Pański 12.03 Informacje dnia 12.20 Filmowe życiorysy. Drukarz na wodzie - Alojzy Szabelski 14.10 Mojżesz - 10 przykazań 15.00 Będę jej głównym Patronem" - Andrzej Bobola 1809 r. 15.50 Ma się rozumieć 16.00 Informacje dnia 16.10 Jestem mamą 16.30 Kalejdoskop Młodych 16.50 Express Studencki 17.00 Nad wodą 17.10 Prosto o gospodarce 17.30 Okiem kamery 18.00 Anioł Pański 18.05 Informacje dnia 18.15 Rozmowy niedokończone 19.25 Święty na każdy dzień 19.30 Każdy maluch to potrafi 19.45 Modlitwa z telefonicznym udziałem dzieci 20.00 Informacje dnia 20.20 Różaniec 20.50 Myśląc Ojczyzna 21.00 Apel Jasnogórski 21.20 Informacje dnia 21.40 Polski Punkt Widzenia 22.00 Przygody Kamili 23.35 Prawda ponad wszystko - opowieść o ks. Dzierżonie

TVP KULTURA

7.00 Teledyski 8.00 Informacje kulturalne 8.30 Studio Kultura - Rozmowy 8.50 O tym jak pan Brzuszek nie chciał zasnąć - film anim. 9.15 Trędowata - melodramat 11.00 Noce i dnie - serial 12.05 Janosik - serial 13.00 Studio Kultura - Rozmowy 13.20 Trzy miasta, trzy epoki. Wiedeń 1908 - serial 14.20 Szlakiem Kolberga - Alicja Majewska 14.55 List - film TVP 15.55 Boso po ściernisku - dramat 17.45 Pomniki Historii - reportaż 18.00 Film dok. 19.05 Teledysk 19.20 Kronos - magazyn 20.00 Informacje kulturalne 20.30 Kaprys - spektakl teatralny 22.10 Dope - komedia 0.05 One. Kobiety kultury - One. Kobiety kultury. Ewa Kasprzyk - magazyn kulturalny 0.35 Młoda Polska - Dalej prosto 1.00 Nie jestem twoim murzynem - film dok. 2.40 Informacje kulturalne 3.15 Excentrycy, czyli po słonecznej stronie ulicy - film obyczajowy

ŚRODA, 13 Listopad

TVP 1

5.05 **Jeden z dziesięciu -** teleturniej
5.40 **Jaka to melodia?**
6.20 **Przysięga (48) -** serial
7.05 **Elif s.III (605) -** serial
8.00 **Wiadomości, Pogoda**
8.15 **Kwadrans polityczny**
8.40 **Korona królów (283) -** telenowela
9.20 **Ranczo s.V (56) - Amerykańska baza -** serial
10.15 **Komisarz Alex s.IV (47) - Zrabowane szczęście -** serial
11.00 **Ojciec Mateusz s.XVII (215) - Gwiazdor -** serial
12.00 **Wiadomości**
12.15 **Agrobiznes**
12.35 **Rok w ogrodzie Extra -** magazyn
12.50 **Bielik zwyczajny - król mórz**
14.00 **Elif s.III (606) -** serial
15.00 **Wiadomości**
15.10 **Pogoda**
15.15 **Alarm! -** magazyn
15.35 **Gra słów. Krzyżówka -** teleturniej
16.05 **Przysięga (49) -** serial
17.00 **Teleexpress**
17.20 **Pogoda**
17.25 **Jaka to melodia?**
18.00 **Klan (3552) -** telenowela
18.30 **Korona królów (284) -** telenowela
18.55 **Jeden z dziesięciu -** teleturniej
19.25 **Sport**
19.30 **Wiadomości**
20.05 **Pogoda**
20.10 **Alarm! -** magazyn
20.30 **Leśniczówka (161) -** serial
21.00 **Wielki Test o Wieszczach Narodowych**
22.30 **Upadek żelaznej kurtyny**
23.35 **SEAL Team - komando Foki (10) -** serial
0.30 **Kompania X s.II (10) -** serial
1.20 **wojsko - polskie.pl (78) -** reportaż
1.50 **Warto rozmawiać**
2.50 **Elita zabójców -** film sensacyjny, USA, reż. Sam Peckinpah, wyk. James Caan, Robert Duvall, Arthur Hill, Bo Hopkins
4.55 **Zakończenie dnia**

TVP 2

4.40 **Koło fortuny -** teleturniej
5.20 **Doktor z alpejskiej wioski - nowy rozdział (131) -** serial
6.10 **Pożyteczni.pl -** magazyn
6.40 **Familiada -** teleturniej
7.15 **Pytanie na śniadanie -** w tym. Panorama Flesz i Pogoda Flesz
11.00 **Panorama**
11.05 **Pogoda**
11.10 **Pytanie na śniadanie Extra**
11.25 **Rodzinka.pl s.II (32) - Ciągle głodni -** serial
11.55 **Barwy szczęścia (2133) -** serial
12.30 **Koło fortuny -** teleturniej
13.05 **Teściowe i synowe. Kto tu rządzi? -** reality show
13.35 **Gotowi do gotowania. Start! -** magazyn kulinarny
14.10 **M jak miłość (1469) -** serial
15.10 **Doktor Kleist - lekarz rodzinny -** serial
16.00 **Koło fortuny -** teleturniej
16.35 **Familiada -** teleturniej
17.10 **Więzień miłości (180), Turcja**
18.00 **Panorama**
18.20 **Pogoda**
18.30 **Gotowi do gotowania. Start! -** magazyn kulinarny
18.55 **Teściowe i synowe. Kto tu rządzi? -** reality show
19.35 **Barwy szczęścia (2133) -** serial
20.10 **Barwy szczęścia (2134) -** serial
20.40 **Kulisy serialu**
20.55 **Na dobre i na złe (756) - Narodziny chirurga -** serial
21.55 **Na sygnale (247) - Tabletka na wszystko -** serial
22.40 **Kino relaks - Jak ona to robi?** - komedia, USA, reż. Douglas McGrath, wyk. Sarah Jessica Parker, Pierce Brosnan, Greg Kinnear, Christina Hendricks HIT
0.15 **Najgorszy Kucharz (9) -** program rozrywkowy
1.20 **Świat bez tajemnic - Kulisy paryskiego luksusu -** film dok.
2.25 **Instynkt (10) - Łagodna -** serial
3.15 **Zakończenie dnia**

POLSAT

6.00 **Nowy dzień z Polsat News**
9.00 **Malanowski i Partnerzy**
10.00 **Dzień, który zmienił moje życie**
11.00 **Dlaczego ja?**
12.00 **Gliniarze**
13.00 **Trudne sprawy**
14.00 **Pierwsza miłość**
14.45 **Dlaczego ja?**
15.50 **Wydarzenia, Pogoda**
16.15 **Interwencja**
16.30 **Na ratunek 112**
17.00 **Gliniarze**
18.00 **Pierwsza miłość**
18.50 **Wydarzenia, Sport, Pogoda**
19.30 **Świat według Kiepskich**
20.05 **Nasz nowy dom**
21.10 **Zawsze warto**

22.10 **Speed 2: wyścig z czasem -** film sensacyjny, USA, 1997, reż. Jan De Bont, wyk. Sandra Bullock, Willem Dafoe, Jason Patric, Temuera Morrison - Annie Porter wraz ze swoim narzeczonym Alexem wyruszają w rejs luksusowym statkiem na Wyspy Karaibskie. Niestety na pokładzie znajduje się także John Geiger, szalony geniusz komputerowy, który uszkadza układ sterowniczy statku i przejmuje kontrolę nad statkiem. Annie i Alex decydują się podjąć walkę z terrorystą i uratować niewinnych pasażerów. HIT
1.00 **Nasz nowy dom**
2.00 **Nasz nowy dom**
3.00 **Tajemnice losu**
4.55 **Disco Gramy**
5.40 **Telezakupy TV Okazje**

TVN

4.50 **Uwaga! -** program interwencyjny
5.15 **Mango - Telezakupy**
6.20 **Kuchenne rewolucje -** program kulinarno - rozrywkowy
7.20 **Doradca smaku**
7.30 **Dzień Dobry TVN -** magazyn
11.00 **Przepis na sukces -** program lifestylowy
11.30 **Dziewczyny z wypiekami**
12.00 **Ukryta prawda -** program obyczajowy
13.00 **Szkoła -** serial
14.00 **19 + -** serial
14.30 **Szpital -** program obyczajowy
15.30 **Szkoła -** serial
16.30 **19 + -** serial
17.00 **Kuchenne rewolucje -** program kulinarno - rozrywkowy
18.00 **Ukryta prawda -** program obyczajowy
19.00 **Fakty, Sport, Pogoda**
19.49 **Raport smogowy -** poznaj kolory powietrza
19.50 **Uwaga! -** program interwencyjny
20.10 **Doradca smaku**
20.15 **Na Wspólnej -** serial
20.55 **Milionerzy**
21.30 **My Way**

22.00 **Looper. Pętla czasu -** film sensacyjny, USA 2012, reż. Rian Johnson, wyk. Joseph Gordon - Levitt, Bruce Willis, Emily Blunt, Paul Dano, Noah Segan, Piper Perabo, Jeff Daniels HIT
0.25 **Kości -** serial
1.25 **Superwizjer -** magazyn reporterów
2.00 **Uwaga! -** program interwencyjny
2.25 **NOC Magii**

TV 4

6.00 **Buffy, postrach wampirów**
7.05 **Szczenięce lata Toma i Jerry'ego**
7.35 **Szczenięce lata Toma i Jerry'ego**
8.00 **Nasz nowy dom**
9.00 **Septagon**
10.00 **Miłość na zakręcie**
10.30 **Bumerang**
11.00 **Przeklęta**
12.00 **Galileo**
13.00 **Detektywi w akcji**
14.00 **STOP Drogówka**
15.00 **Policjantki i Policjanci -** serial obyczajowy
16.00 **Sekrety sąsiadów**
16.30 **Sekrety sąsiadów**
17.00 **Miodowe lata**
18.00 **Septagon**
19.00 **Policjantki i Policjanci -** serial obyczajowy
20.00 **Miłość na zakręcie**
20.30 **Sprawiedliwi - Wydział Kryminalny**
21.30 **Gabinet numer 5**
22.40 **Obcy 3 -** horror sci - fi, USA, 1992, reż. David Fincher, wyk. Sigourney Weaver, Charles S. Dutton, Charles Dance, Paul McGann HIT
1.00 **Transakcje za milion dolarów: Nowy Jork**
2.05 **Interwencja**
2.25 **Interwencja**
2.40 **Disco Polo Life**
3.40 **Top 10 lista przebojów**
4.40 **Top 10 lista przebojów**
5.45 **Telezakupy TV Okazje**

TVN 7

5.00 **Szkoła -** serial
6.00 **Mango Telezakupy**
7.35 **Sędzia Anna Maria Wesołowska**
8.35 **Ukryta prawda -** program obyczajowy
9.35 **Ukryta prawda -** program obyczajowy
10.35 **Big Brother Pobudka**
10.40 **Sąd rodzinny -** program sądowy
11.40 **Big Brother**
12.40 **Zakochani po uszy -** serial
13.10 **Szpital -** program obyczajowy
14.10 **Big Brother Popołudnie**
14.15 **Sędzia Anna Maria Wesołowska**
15.15 **Ukryta prawda -** program obyczajowy
16.15 **Sąd rodzinny -** program sądowy
17.15 **Big Brother Podwieczorek**
17.20 **SOS. Ekipy w akcji**
18.20 **Brzydula -** serial
18.55 **Brzydula -** serial
19.30 **Zakochani po uszy -** serial
20.00 **Big Brother**
21.00 **Snajper -** film wojenny, USA 2014, reż. Clint Eastwood, wyk. Bradley Cooper, Sienna Miller, Luke Grimes, Jake McDorman, Cory Hardrict HIT
23.45 **Big Brother Nocą**
0.20 **Słodki listopad -** melodramat, USA 2001, reż. Pat O'Connor, wyk. Keanu Reeves, Charlize Theron, Jason Isaacs, Greg Germann, Liam Aiken, Robert Joy, Frank Langella
2.50 **NOC Magii**

TV PULS

6.00 **112: na każde wezwanie -** serial
6.30 **112: na każde wezwanie -** serial
7.00 **Kobra - oddział specjalny -** serial
8.00 **Lombard: życie pod zastaw -** serial
9.00 **Rodzinny interes -** serial
10.00 **Zaklinaczka duchów -** serial
11.00 **Zaklinaczka duchów -** serial
12.00 **Kobra - oddział specjalny -** seria
14.00 **Agenci NCIS: Los Angeles -** serial
15.00 **Lombard: życie pod zastaw -** serial
16.00 **Rodzinny interes -** serial
17.00 **Rodzinny interes -** serial
18.00 **Lombard: życie pod zastaw -** serial
20.00 **Solomon Kane: Pogromca zła -** film przygodowy, Czechy, Francja, Wielka Brytania 2008, reż. Michael J. Bassett, wyk. James Purefoy, Max von Sydow, Pete Postlethwaite, Rachel Hurd - Wood HIT
22.00 **Gwiezdne wojny: Część I - Mroczne widmo -** film przygodowy, USA 1999, reż. George Lucas, wyk. Ewan McGregor, Ian McDiarmid, Jake Lloyd, Liam Neeson, Natalie Portman, Pernilla August
0.45 **Górka Dolna -** serial
1.55 **Moje Grand Prix. Bartek Marszałek**
2.35 **Taki jest świat**
3.15 **Tajemnice medyczne**
4.15 **Dyżur**
5.00 **Dyżur**

Stopklatka

6.10 Pułapki umysłu - serial **6.40** Złotopolscy - serial **7.05** Plebania - serial **8.05** Chicago Fire - serial **9.55** Postęp: historia ludzkości - serial **10.50** Apokalipsa: II wojna światowa - serial **11.55** Allo, Allo - serial **13.10** Katastrofy w przestworzach **15.00** Chicago Fire - serial **16.50** Apokalipsa: II wojna światowa - serial **17.55** Katastrofy w przestworzach **19.00** Scena Śmiechu **20.00** Chciwość - dramat **22.15** Opowieść podręcznej sezon 2 - serial

TTV

12.00 Sąd rodzinny **12.55** SOS. Ekipy w akcji **13.55** Izmieny **14.55** Królowe życia **15.45** Express **16.05** Uwaga! **16.25** DeFacto **16.40** Sędzia Anna Maria Wesołowska **17.45** Express **18.03** Raport smogowy **18.05** Damy i wieśniaczki. Ukraina **19.05** Gogglebox. Przed telewizorem **19.45** Express **20.05** O tym się nie mówi **20.25** Królowe życia **21.05** Patent na kasę **21.45** Express **22.00** Usterka **23.00** Gogglebox. Przed telewizorem

TV6

6.00 Top 10 lista przebojów **7.00** Buffy, postrach wampirów **8.00** Drużyna A **9.00** Policjantki i Policjanci **10.00** Galileo **11.00** Żona dla milionera **12.00** Miodowe lata **13.40** Bumerang **14.15** MacGyver **15.15** Diagnoza morderstwo **16.15** Gliniarz i prokurator **17.15** MacGyver **18.15** Miodowe lata **20.00** Galileo **21.00** CSI: Kryminalne zagadki Miami **23.00** Sprawiedliwi - Wydział Kryminalny **0.05** Córka miliardera, Francja, 2015 **2.00** Benny Hill

TVP SPORT

5.35 Sportowy Wieczór **6.10** Piłka nożna - Eliminacje ME 2021 kobiet. Polska - Hiszpania **8.20** Snooker - Champion of Champions 2019, Coventry - Finał 2 **10.10** Piłka ręczna mężczyzn - PGNiG Superliga 11.kolejka. MMTS Kwidzyn - Orlen Wisła Płock **11.55** Pełnosprawni - magazyn **2.25** Snooker - Champion of Champions 2019 - Najlepsze zagrania **13.00** Piłka nożna - Eliminacje EURO 2020 - . Łotwa - Polska **16.45** Piłka nożna - Eliminacje EURO 2020. Polska - Macedonia Północna **19.00** Legia TV - magazyn **19.30** Lech TV - magazyn sportowy **20.05** Droga do EURO 2020 - zapowiedź - magazyn sportowy **22.00** Sportowy Wieczór **22.40** Snooker - Champion of Champions 2019, Coventry - Finał 2 **0.35** Hokej na lodzie - NHL. New York Islanders - Toronto Maple Leafs **4.05** Podnoszenie ciężarów - Nowy Tomyśl

EUROSPORT

5.00 Tenis stołowy. Drużynowy PŚ, Tokio **7.00** Rajdy Samochodowe Magazyn **7.30** Wyścigi samochodowe **8.30** Snooker. Home Nations Series, Northern Ireland Open **10.15** Kolarstwo. Vuelta a España Best of **11.15** Tenis. US Open, Nowy Jork, Stany Zjednoczone Best of **12.15** Rajdy Samochodowe Magazyn **12.45** Jeździectwo. FEI World Cup, Werona **13.45** Snooker. Home Nations Series, Northern Ireland Open **19.00** Kolarstwo. Wyścig Dookoła Flandrii, Belgia **19.45** Snooker. Home Nations Series, Northern Ireland Open **0.05** Kolarstwo. Wyścig Dookoła Flandrii, Belgia **1.30** Igrzyska Olimpijskie: Legends Live On U. Disl (Niemcy) **2.00** Igrzyska Olimpijskie: Camps to Champs Thais Henriquez **2.30** Igrzyska Olimpijskie: Power of One Togo **3.00** Snooker. Home Nations Series, Northern Ireland Open

POLSAT 2

6.00 Disco Gramy **7.00** Joker **8.00** Trudne sprawy **9.05** Drwale i inne opowieści Bieszczadu **9.35** Drwale i inne opowieści Bieszczadu **10.00** Na ratunek 112 **10.30** Sekrety rodziny **11.30** Dlaczego ja? **12.30** Nasz nowy dom **13.30** Świat według Kiepskich - serial komediowy **14.00** Świat według Kiepskich - serial komediowy **14.30** Świat według Kiepskich **15.00** Trudne sprawy **16.00** Nasz nowy dom **17.00** Sekrety rodziny **18.00** Malanowski i Partnerzy **18.30** Malanowski i Partnerzy **19.00** Gliniarze **20.05** Wydarzenia **20.45** Trudne sprawy **21.45** Dlaczego ja? **22.50** Świat według Kiepskich **23.20** Świat według Kiepskich **23.50** Zdrady **0.50** Zdrady **1.45** Interwencja **2.05** Wydarzenia **2.55** Wystarczy chcieć **3.25** Echo lasu **3.55** Magazyn Atleci **4.25** Magazyn Atleci **4.55** Magazyn Atleci **5.20** Gliniarze **5.45** Telezakupy TV Okazje

SUPER POLSAT

6.00 SuperLudzie Extra **6.15** Flesz Integracja **6.25** Wydarzenia **7.00** Rycerka Nella **7.30** Rafcio Śrubka **8.00** Bąbelkowy świat gupików **8.30** Psi patrol **9.00** Psi patrol **9.30** Potwory kontra obcy **10.00** Niania **10.30** Niania **11.00** Nasz nowy dom **12.00** Na ratunek 112 **12.30** W rytmie serca **13.30** TOP CHEF **15.00** Hell's Kitchen - Piekielna Kuchnia **16.30** Twoja Twarz Brzmi Znajomo **18.30** Misja Weteran **19.00** Nasz nowy dom **20.00** Brzydka prawda - homedia romantyczna, USA, 2009, reż. Robert Luketic, wyk. Katherine Heigl, Gerard Butler, Bree Turner, Eric Winter **22.00** Ojciec chrzestny 2 - dramat sensacyjny, USA, 1974, reż. Francis Ford Coppola, wyk. Al Pacino, Diane Keaton, Robert De Niro, Robert Duvall **2.10** Ultraviolet **3.15** Kabaretowa Ekstraklasa **3.30** Gliniarze **4.30** Malanowski i Partnerzy **5.00** Nasz nowy dom

TVP INFO

5.35 Serwis Info, Pogoda, Serwis Sportowy co pół godziny **13.59** Serwis Info **14.29** Serwis Info **14.49** Pogoda **14.59** Serwis Info **15.29** Info Dzień **16.19** Pogoda **16.25** Info Dzień **16.51** Pogoda **17.00** Teleexpress **17.15** Teleexpress Extra **17.32** O co chodzi - magazyn publicystyczny **18.00** Panorama **18.20** Panorama opinii - magazyn **18.37** O tym się mówi - magazyn **19.30** Wiadomości **19.58** Gość Wiadomości **20.13** Minęła 20ta **21.00** Nie da się ukryć - magazyn **21.28** Flesz Info Wieczór **21.40** Studio LOTTO **21.49** W tyle wizji **22.31** W tyle wizji Extra **23.00** INFO Wieczór **23.30** W akcji **23.55** Serwis Info **0.07** Pogoda **0.20** Wiadomości **0.48** Gość Wiadomości **1.15** Minęła 20ta **2.15** W tyle wizji **2.50** W tyle wizji Extra **3.30** O tym się mówi - magazyn **4.40** Podróże z historią s.IV (38) Łódź filmowa - cykl dok. **5.17** Agrobiznes

TV TRWAM

9.50 Nad wodą **10.00** Audiencja Generalna Ojca Świętego Franciszka z Watykanu **11.00** Świat na wyciągnięcie ręki **11.25** Myśląc Ojczyzna **11.40** Prosto o gospodarce **12.00** Anioł Pański **12.03** Informacje dnia **12.20** Oratorium średniowieczne "Ordo Virtutum" św. Hildegardy z Bingen **13.40** 100 cudownych miejsc na świecie **13.50** Eksodus - Droga Narodu Wybranego **15.50** Ma się rozumieć **16.00** Informacje dnia **16.10** Na zdrowie **16.30** Regał **17.00** Po stronie prawdy **18.00** Anioł Pański **18.05** Informacje dnia **18.15** Rozmowy niedokończone **19.25** Święty na każdy dzień **19.30** Przygody Mobilków **19.45** Modlitwa z telefonicznym udziałem dzieci **20.00** Informacje dnia **20.20** Różaniec **20.50** Myśląc Ojczyzna **21.00** Apel Jasnogórski **21.20** Informacje dnia **21.40** Polski Punkt Widzenia **22.00** Odkupienie **23.45** Ivato

TVP KULTURA

7.00 Teledyski **8.00** Informacje kulturalne **8.30** Studio Kultura - Rozmowy **8.45** Muzyczne traumy - film anim. **9.05** Boso po ściernisku - dramat **11.00** Noce i dnie - Miłość - serial **12.05** Janosik - serial **13.00** Studio Kultura - Rozmowy **13.20** Bolszoj - film fabularny **14.15** Alter **14.45** Kino objazdowe - film obyczajowy **15.55** Towarzysze broni - dramat **18.00** Bolszoj - film fabularny **18.55** Teledyski **19.25** Świeża farba - reportaż **19.45** Którędy po sztukę - Którędy po sztukę - Anna Bilińska **20.00** Informacje kulturalne **20.30** Na wschód od Hollywood - Whisky dla aniołów - komediodramat **22.10** Pegaz **22.50** Ziemia, planeta ludzi - Trwoga - film dok. **0.10** Albert Lee/Shemekia Copeland - Rawa Blues Festival 2016 **1.10** Lekkie obyczaje - Dope - komedia **3.05** Informacje kulturalne **3.30** Ostatnie piętro - thriller

CZWARTEK, 14 Listopad

TVP 1

8.00 **Wiadomości**
8.10 **Pogoda**
8.15 **Kwadrans polityczny**
8.40 **Korona królów (284) -** telenowela
9.20 **Ranczo s.V (57) - Człowiek z Rio -** serial
10.15 **Komisarz Alex s.IV (48) - Ostatni gem -** serial
11.05 **Ojciec Mateusz s.XVII (216) - Sarkofag -** serial
12.00 **Wiadomości**
12.15 **Agrobiznes**
12.30 **Agropogoda -** magazyn
12.35 **To się opłaca -** magazyn
12.50 **Nosorożec w zamrażarce -** film fabularny, reż. Dávid Attila Molnár
14.00 **Elif s.III (607) -** serial
15.00 **Wiadomości**
15.10 **Pogoda**
15.15 **Alarm! -** magazyn
15.35 **Gra słów. Krzyżówka -** teleturniej
16.05 **Przysięga (50) -** serial
17.00 **Teleexpress**
17.20 **Pogoda**
17.25 **Jaka to melodia?**
18.00 **Klan (3553) -** telenowela
18.30 **Korona królów (285) -** telenowela
18.55 **Jeden z dziesięciu -** teleturniej
19.25 **Sport**
19.30 **Wiadomości**
20.05 **Pogoda**
20.10 **Alarm! -** magazyn
20.35 **Ojciec Mateusz s.XXII (284) - W zdrowym ciele... -** serial
21.30 **Sprawa dla reportera**
22.25 **Magazyn śledczy**
23.00 **Magazyn kryminalny 997**
23.50 **Okupowani s.II (17) - Luty - cz. 1 -** serial
0.50 **Tanie Dranie - Moroz i Kłopotowski komentują świat**
1.35 **Violetta (2) -** serial
2.35 **Uwikłani (7) - Agnieszka - w spirali długu -** serial
3.35 **Sprawa dla reportera**
4.30 **Magazyn śledczy**
5.00 **Zakończenie dnia**

TVP 2

4.40 **Koło fortuny -** teleturniej
5.15 **Doktor z alpejskiej wioski - nowy rozdział (132) -** serial
6.10 **Operacja Zdrowie!**
6.40 **Familiada -** teleturniej
7.15 **Pytanie na śniadanie**
11.25 **Rodzinka.pl s.II (33) - Trudne decyzje -** serial
11.55 **Barwy szczęścia (2134) -** serial
12.30 **Koło fortuny -** teleturniej
13.05 **Teściowe i synowe. Kto tu rządzi? -** reality show
13.35 **Gotowi do gotowania. Start! -** magazyn kulinarny
14.05 **Na dobre i na złe (756) Narodziny chirurga -** serial
15.10 **Doktor Kleist - lekarz rodzinny -** serial
16.00 **Koło fortuny -** teleturniej
16.35 **Familiada -** teleturniej
17.10 **Więzień miłości (181), Turcja**
18.00 **Panorama**
18.20 **Pogoda**
18.30 **Gotowi do gotowania. Start! -** magazyn kulinarny
18.55 **Teściowe i synowe. Kto tu rządzi? -** reality show
19.30 **Barwy szczęścia (2134) -** serial
20.00 **Kulisy serialu**
20.10 **Barwy szczęścia (2135) -** serial
20.40 **Najgorszy Kucharz (10) -** program rozrywkowy
21.35 **Wkręceni w randkę -** reality show
22.45 **Facet od wuefu -** komedia, USA, reż. Craig Gillespie, David Dobkin, wyk. Billy Bob Thornton, Seann William Scott, Susan Sarandon, Amy Poehler HIT
0.20 **Wiatr i lew -** film przygodowy, USA, reż. John Milius, wyk. Sean Connery, Candice Bergen, Brian Keith
2.25 **Krąg podejrzanych (10), Wyznanie -** serial
3.45 **Art Noc - Scena alternatywna - Misia Furtak**
4.10 **Zakończenie dnia**

POLSAT

6.00 **Nowy dzień z Polsat News**
9.00 **Malanowski i Partnerzy**
9.30 **Malanowski i Partnerzy**
10.00 **Dzień, który zmienił moje życie**
11.00 **Dlaczego ja?**
12.00 **Gliniarze**
13.00 **Trudne sprawy**
14.00 **Pierwsza miłość**
14.45 **Dlaczego ja?**
15.50 **Wydarzenia**
16.10 **Pogoda**
16.15 **Interwencja**
16.30 **Na ratunek 112**
17.00 **Gliniarze**
18.00 **Pierwsza miłość**
18.50 **Wydarzenia, Sport, Pogoda**
19.30 **Świat według Kiepskich**
20.05 **Nasz nowy dom**
21.10 **Przyjaciółki**

22.10 **Wykolejony -** thriller, USA, Wielka Brytania, 2005, reż. Mikael Hafström, wyk. Clive Owen, Jennifer Aniston, Vincent Cassel, Melissa George - Przypadkowe spotkanie Charliego i Lucindy szybko owocuje wzajemnym zauroczeniem i wreszcie nieokiełznaną namiętnością. Nagle w ich życie brutalnie wkracza nieznajomy. Zanim Charlie zdaje sobie sprawę, zostaje wciągnięty w bezwzględną i niebezpieczną grę, w której szantaż, kłamstwa i strach prowadzą nieuchronnie do najgorszego koszmaru... Film został zrealizowany na podstawie bestsellerowej powieści Jamesa Siegela. HIT
0.35 **Chirurdzy**
2.40 **Tajemnice losu**

TVN

4.50 **Uwaga! -** program interwencyjny
5.15 **Mango - Telezakupy**
6.20 **Kuchenne rewolucje -** program kulinarno - rozrywkowy
7.20 **Doradca smaku**
7.30 **Dzień Dobry TVN -** magazyn
11.00 **Przepis na sukces -** program lifestylowy
11.30 **Dziewczyny z wypiekami**
12.00 **Ukryta prawda**
13.00 **Szkoła -** serial
14.00 **19 + -** serial
14.30 **Szpital -** program obyczajowy
15.30 **Szkoła -** serial
16.30 **19 + -** serial
17.00 **Kuchenne rewolucje -** program kulinarno - rozrywkowy
18.00 **Ukryta prawda -** kulisy
19.00 **Fakty, Sport, Pogoda**
19.49 **Raport smogowy -** poznaj kolory powietrza
19.50 **Uwaga! -** program interwencyjny
20.10 **Doradca smaku**
20.15 **Na Wspólnej -** serial
20.55 **Milionerzy**
21.30 **Kuchenne rewolucje -** program kulinarno - rozrywkowy

22.30 **Pieniądze to nie wszystko** - komedia, Polska 2001, reż. Juliusz Machulski, wyk. Marek Kondrat, Stanisława Celińska, Sylwester Maciejewski, Cezary Kosiński, Hanna Mikuć, Magdalena Wójcik, Andrzej Chyra, Tomasz Sapryk HIT
0.45 **Pod powierzchnią -** serial
1.40 **Ukryta gra -** kulisy
2.15 **Uwaga! -** program interwencyjny
2.40 **NOC Magii**

TV 4

6.00 **Buffy, postrach wampirów**
7.05 **Szczenięce lata Toma i Jerry'ego**
7.35 **Szczenięce lata Toma i Jerry'ego**
8.00 **Nasz nowy dom**
9.00 **Septagon**
10.00 **Miłość na zakręcie**
10.30 **Bumerang**
11.00 **Przeklęta**
12.00 **Pękniesz ze śmiechu**
13.00 **Detektywi w akcji**
14.00 **STOP Drogówka**
15.00 **Policjantki i Policjanci -** serial obyczajowy
16.00 **Sekrety sąsiadów -** serial obyczajowy
16.30 **Sekrety sąsiadów -** serial obyczajowy
17.00 **Miodowe lata**
18.00 **Septagon**
19.00 **Policjantki i Policjanci -** serial obyczajowy
20.00 **Miłość na zakręcie**
20.30 **Sprawiedliwi - Wydział Kryminalny**
21.30 **Gliniarz w przedszkolu 2 -** komedia, USA, 2016, reż. Don Michael Paul, wyk. Dolph Lundgren, Darla Taylor, Bill Bellamy, Aleks Paunovic HIT
23.35 **Tuż przed tragedią**
0.35 **Tuż przed tragedią**
1.40 **Transakcje za milion dolarów: Nowy Jork**
2.40 **Disco Polo Life**
3.40 **Top 10 lista przebojów**
4.40 **Top 10 lista przebojów**
5.45 **Telezakupy TV Okazje**

TVN 7

5.00 **Szkoła -** serial
6.00 **Mango Telezakupy**
7.35 **Sędzia Anna Maria Wesołowska**
8.35 **Ukryta prawda**
10.35 **Big Brother Pobudka**
10.40 **Sąd rodzinny -** program sądowy
11.40 **Big Brother**
12.40 **Zakochani po uszy -** serial
13.10 **Szpital -** program obyczajowy
14.10 **Big Brother Popołudnie**
14.15 **Sędzia Anna Maria Wesołowska**
15.15 **Ukryta prawda -** program obyczajowy
16.15 **Sąd rodzinny -** program sądowy
17.15 **Big Brother Podwieczorek**
17.20 **SOS. Ekipy w akcji**
18.20 **Brzydula -** serial
18.55 **Brzydula -** serial
19.30 **Zakochani po uszy -** serial
20.00 **Big Brother**
21.00 **Honey -** film obyczajowy, USA 2003, reż. Bille Woodruff, wyk. Jessica Alba, Mekhi Phifer, Romeo, David Moscow, Zachary Isaiah Williams, Joy Bryant HIT
23.05 **Big Brother Nocą**
23.40 **Bękarty wojny -** film wojenny, USA, Niemcy 2009, reż. Quentin Tarantino, wyk. Brad Pitt, Mélanie Laurent, Christoph Waltz, Eli Roth, Michael Fassbender, Diane Kruger, Daniel Brühl, Til Schweiger
2.50 **NOC Magii**

TV PULS

6.00 **112: na każde wezwanie -** serial
6.30 **112: na każde wezwanie -** serial
7.00 **Kobra - oddział specjalny -** serial
8.00 **Lombard: życie pod zastaw -** serial
9.00 **Rodzinny interes -** serial
10.00 **Zaklinaczka duchów -** serial
11.00 **Zaklinaczka duchów -** serial
12.00 **Kobra - oddział specjalny -** serial
13.00 **Kobra - oddział specjalny -** serial
14.00 **Agenci NCIS: Los Angeles -** serial
15.00 **Rodzinny interes -** serial
16.00 **Rodzinny interes -** serial
17.00 **Rodzinny interes -** serial
18.00 **Lombard: życie pod zastaw -** serial
20.00 **Taxi 3 -** komedia sensacyjna, Francja 2003, reż. Gérard Krawczyk, wyk. Samy Naceri, Frédéric Diefenthal, Bernard Farcy, Bai Ling, Marion Cotillard HIT
21.45 **Komedia mało romantyczna -** komedia, USA 2006, reż. Aaron Seltzer, wyk. Adam Campbell, Alyson Hannigan, Carmen Electra, Jennifer Coolidge, Tony Cox
23.10 **Posterunek w Reno -** komedia kryminalna, USA 2007, reż. Robert Garant, wyk. Danny DeVito, Niecy Nash, Paul Rudd, Robert Garant, Thomas Lennon
0.50 **Ojciec Ted -** serial
1.30 **Ojciec Ted -** serial
1.55 **Tajemnice medyczne**
3.00 **Taki jest świat**

Stopklatka

7.05 Plebania - serial **8.05** Chicago Fire - serial **10.00** Postęp: historia ludzkości - serial **11.00** Apokalipsa: II wojna światowa - serial **12.05** Allo, Allo - serial **13.10** Katastrofy w przestworzach **15.00** Chicago Fire sezon 1 - Na zdrowie! - serial **15.55** Chicago Fire - serial **16.50** Apokalipsa: II wojna światowa - serial **17.55** Katastrofy w przestworzach **19.00** Nowa Scena Śmiechu **20.00** Psy - dramat sensacyjny **22.25** Resident Evil 2: Apokalipsa - horror

TTV

12.55 SOS. Ekipy w akcji **13.55** Izmieny **14.55** Królowe życia - serial **15.45** Express **16.05** Uwaga! **16.25** DeFacto **16.40** Sędzia Anna Maria Wesołowska **17.45** Express **18.03** Raport smogowy **18.05** Damy i wieśniaczki. Ukraina **19.05** Gogglebox. Przed telewizorem **19.45** Express **20.05** O tym się nie mówi **20.25** Królowe życia - serial **21.05** Patent na kasę **21.45** Express **22.00** DeFacto **22.30** Damy i wieśniaczki. PL **23.30** Usterka

TV6

6.00 Top 10 lista przebojów **7.00** Buffy, postrach wampirów **8.00** Drużyna A **9.00** Detektywi w akcji **10.00** Galileo **11.00** Żona dla milionera **12.00** Miodowe lata **13.40** Bumerang **14.15** MacGyver **15.15** Diagnoza morderstwo **16.15** Gliniarz i prokurator **17.15** MacGyver **18.15** Miodowe lata **20.00** Galileo **21.00** CSI: Kryminalne zagadki Miami **23.00** Anakonda 3: Potomstwo - horror, USA, Rumunia **0.55** STOP Drogówka **2.00** Benny Hill

TVP SPORT

5.30 Sportowy Wieczór **6.05** Piłka nożna - Eliminacje EURO 2020. Polska - Izrael **8.05** Snooker - Champion of Champions 2019 - Najlepsze zagrania **8.45** Strongman - Liga Mistrzów - Finlandia - relacja **11.10** Piłka nożna - Eliminacje ME 2021 kobiet. Polska - Hiszpania **13.20** Droga do EURO 2020 - zapowiedź **15.20** Piłka nożna - mecz towarzyski reprezentacji U20. Polska - Szwajcaria **18.00** Koszykówka kobiet - eliminacje ME 2021. Polska - W. Brytania **18.05** Koszykówka kobiet - eliminacje ME 2021. Polska - W. Brytania **20.25** Piłka nożna - Eliminacje EURO 2020. Anglia - Czarnogóra **23.00** Sportowy Wieczór **23.35** Liga Literacka (6) - magazyn **23.50** Piłka nożna - MŚ do lat 17, Brazylia. 1/2F 2 **2.05** Piłka nożna - mecz towarzyski reprezentacji U20. Polska - Szwajcaria **4.05** Boks **5.25** Zakończenie dnia

EUROSPORT

5.00 Rajdy Samochodowe Magazyn **5.30** Wyścigi samochodowe **6.30** Kolarstwo. Wyścig Dookoła Flandrii, Belgia **7.30** Kolarstwo. Paryż - Roubaix, Francja **8.30** Snooker. Home Nations Series, Northern Ireland Open **10.30** Igrzyska Olimpijskie **11.30** Igrzyska Olimpijskie: Legends Live On U. Disl **12.00** Igrzyska Olimpijskie: Camps to Champs Thais Henriquez **12.30** Igrzyska Olimpijskie: Power of One Togo **13.00** Snooker. Home Nations Series, Northern Ireland Open **13.45** Snooker. Home Nations Series, Northern Ireland Open **19.10** Kolarstwo. Paryż - Roubaix, Francja **19.45** Snooker. Home Nations Series, Northern Ireland Open **0.15** Kolarstwo. Paryż - Roubaix, Francja **1.30** Maraton. Nowy Jork, Stany Zjednoczone **3.00** Snooker. Home Nations Series, Northern Ireland Open **5.00** Tenis. US Open, Nowy Jork, Stany Zjednoczone Best of

POLSAT 2

6.00 Disco Gramy **7.00** Joker **8.00** Trudne sprawy **9.05** Drwale i inne opowieści Bieszczadu **9.35** Drwale i inne opowieści Bieszczadu **10.00** Na ratunek 112 **10.30** Sekrety rodziny **11.30** Dlaczego ja? **12.30** Nasz nowy dom **13.30** Świat według Kiepskich - serial komediowy **14.00** Świat według Kiepskich - serial komediowy **14.30** Świat według Kiepskich - serial komediowy **15.00** Trudne sprawy **16.00** Nasz nowy dom **17.00** Sekrety rodziny **18.00** Malanowski i Partnerzy **18.30** Malanowski i Partnerzy **19.00** Gliniarze **20.05** Wydarzenia **20.45** Trudne sprawy **21.45** Dlaczego ja? **22.50** Świat według Kiepskich - serial komediowy **23.20** Świat według Kiepskich - serial komediowy **23.50** Zdrady **0.45** Zdrady **1.45** Interwencja **2.05** Wydarzenia **2.55** Wystarczy chcieć **3.25** Echo lasu **3.50** Cafe Futbol **5.20** SuperLudzie **5.45** Telezakupy TV Okazje

SUPER POLSAT

6.00 SuperLudzie Extra **6.15** Flesz Integracja **6.25** Wydarzenia **7.00** Rycerka Nella **7.30** Rafcio Śrubka **8.00** Bąbelkowy świat gupików **8.30** Psi patrol **9.00** Psi patrol **9.30** Potwory kontra obcy **10.00** Niania - serial komediowy **10.30** Niania **11.00** Nasz nowy dom **12.00** Na ratunek 112 **12.30** W rytmie serca - serial obyczajowy **13.30** TOP CHEF **15.00** Hell's Kitchen - Piekielna Kuchnia **16.30** Twoja Twarz Brzmi Znajomo **18.30** GOPR - na ratunek **19.00** Nasz nowy dom **20.00** Ojciec chrzestny 2 - dramat sensacyjny, USA, 1974, reż. Francis Ford Coppola, wyk. Al Pacino, Diane Keaton, Robert De Niro, Robert Duvall, Francis **0.10** Linia życia - horror sci - fi, USA, Kanada, 2017, reż. Niels Arden Oplev, wyk. Ellen Page, Diego Luna, Nina Dobrev, James Norton **2.30** Ultraviolet **3.30** Gliniarze **4.30** Malanowski i Partnerzy **5.00** Nasz nowy dom

TVP INFO

5.35 Serwis Info, Pogoda, Serwis Sportowy co pół godziny **13.59** Serwis Info **14.29** Serwis Info **14.49** Pogoda **14.59** Serwis Info **15.29** Info Dzień **16.19** Pogoda **16.25** Info Dzień **16.51** Pogoda **17.00** Teleexpress **17.15** Teleexpress Extra **17.32** O co chodzi - magazyn publicystyczny **18.00** Panorama **18.20** Panorama opinii - magazyn **18.37** O tym się mówi - magazyn **19.30** Wiadomości **19.58** Gość Wiadomości **20.13** Minęła 20ta **21.00** Nie da się ukryć - magazyn **21.28** Flesz Info Wieczór **21.40** Studio LOTTO **21.50** W tyle wizji **22.31** W tyle wizji Extra **23.00** INFO Wieczór **23.30** W akcji **23.55** Serwis Info **0.07** Pogoda **0.20** Wiadomości **0.48** Gość Wiadomości **1.15** Minęła 20ta **2.15** W tyle wizji **2.49** W tyle wizji Extra **3.30** O tym się mówi - magazyn **4.40** Podróże z historią s.IV (39) Reguły Templariuszy - cykl dok. **5.18** Agrobiznes

TV TRWAM

11.25 100 cudownych miejsc na świecie **11.35** Przyroda i ludzie **12.00** Anioł Pański **12.03** Informacje dnia **12.20** Po stronie prawdy **13.20** Na skraju zagłady. Chrześcijanie w Iraku **13.50** 100 cudownych miejsc na świecie **14.00** Odkupienie **15.45** Przegląd katolickiego tygodnika "Niedziela" **15.50** Ma się rozumieć **16.00** Informacje dnia **16.10** Z wędką nad wodę **16.35** Porady Medyczne Bonifratrów **17.00** Przegląd Tygodnika Rodzin Katolickich "Źródło" **17.05** Petra - tajemnicze miasto **17.30** Okiem kamery **18.00** Anioł Pański **18.05** Informacje dnia **18.15** Rozmowy niedokończone **19.25** Święty na każdy dzień **19.30** Przyjaciele i bohaterowie **20.00** Informacje dnia **20.20** Różaniec **20.50** Głos Polski **21.00** Apel Jasnogórski **21.20** Informacje dnia **21.40** Polski Punkt Widzenia **22.00** Przyroda i ludzie **22.30** Z wędką nad wodę

TVP KULTURA

7.00 Teledyski **8.00** Informacje kulturalne **8.20** Studio Kultura - Rozmowy **8.40** Towarzysze broni - dramat **10.40** Którędy po sztukę - Wit Stwosz **10.45** Pomniki Historii - reportaż **11.00** Noce i dnie - serial **12.05** Janosik - serial **13.00** Studio Kultura - Rozmowy **13.20** Maksimum przyjemności - film dok. **14.20** Czy czasem tęsknisz... Piosenki Henryka Rostworowskiego **15.05** Dziewczyny do wzięcia - film TVP **16.00** Prawie jak matka - film obyczajowy **18.00** Dokument tygodnia - Zakazane filmy. Dziedzictwo nazistowskiego kina - film dok. **19.05** Teledyski **19.20** Pegaz **20.00** Informacje kulturalne **20.30** Wściekły Byk - dramat **22.50** Koło pióra - magazyn **23.25** Scena klasyczna - Ewa Liebchen - koncert **0.15** Portrety - Bo jestem geniuszem! Lorenza Mazzetti - film dok. **1.30** Whisky dla aniołów - komediodramat

PIĄTEK, 15 Listopad

TVP 1

8.00 **Wiadomości, Pogoda**
8.15 **Kwadrans polityczny**
8.40 **Korona królów (285) -** telenowela
9.10 **Magazyn śledczy**
9.40 **Okrasa łamie przepisy - Gotowanie na grzybobraniu**
10.15 **Komisarz Alex s.IV (49) - Zakazany owoc -** serial
11.05 **Ojciec Mateusz s.XVII (217) - Wybór -** serial
12.00 **Wiadomości**
12.15 **Agrobiznes**
12.35 **Magazyn Rolniczy**
12.55 **Dziki Istambuł -** film dok.
14.00 **Elif s.III (608) -** serial
15.00 **Wiadomości, Pogoda**
15.15 **Alarm! -** magazyn
15.35 **Gra słów. Krzyżówka -** teleturniej
16.05 **Przysięga (51) -** serial
17.00 **Teleexpress, Pogoda**
17.25 **Jaka to melodia?**
18.00 **Klan (3554) -** telenowela
18.30 **Korona królów - taka historia... (47) -** telenowela
18.55 **Jeden z dziesięciu -** teleturniej
19.25 **Sport, Wiadomości, Pogoda**
20.10 **Alarm! -** magazyn
20.35 **Dziewczyny ze Lwowa s.IV (48) - Niespodziewana odsiecz -** serial
21.30 **Krew z krwi 2 (1) -** serial, reż. Jan Komasa, wyk. Agata Kulesza, Izabela Kuna, Adam Woronowicz, Piotr Głowacki, Gabriela Muskała, Bartłomiej Topa, Szymon Bobrowski, Roma Gąsiorowska, Wiesław Komasa, Kinga Preis HIT
22.30 **Kontrakt na zabijanie -** thriller, USA, Niemcy, reż. Bruce Beresford, wyk. John Cusack, Morgan Freeman, Megan Dodds
0.20 **SEAL Team - komando Foki (10) -** serial
1.05 **Kompania X s.II (10) -** serial
1.55 **Magazyn kryminalny 997**
2.50 **Ocaleni -** reality show
3.55 **Dziki Istambuł -** film dok.
4.50 **Notacje - Józefa Życińska. Moja wojna po wojnie -** cykl dok.

TVP 2

4.40 **Koło fortuny -** teleturniej
5.15 **Doktor z alpejskiej wioski - nowy rozdział (133) -** serial
6.10 **Anna Dymna - spotkajmy się - Ryszard Przybylski**
6.40 **Familiada -** teleturniej
7.15 **Pytanie na śniadanie**
11.25 **Rodzinka.pl s.II (34) - Jaki masz zawód? -** serial
11.55 **Barwy szczęścia (2135) -** serial
12.30 **Koło fortuny -** teleturniej
13.05 **Teściowe i synowe. Kto tu rządzi? -** reality show
13.35 **Gotowi do gotowania. Start!**
14.10 **Na sygnale (246) - Zaproszenie na kawę -** serial
14.35 **Na sygnale (247) - Tabletka na wszystko -** serial
15.05 **Koło Fortuny - extra -** teleturniej
15.10 **Doktor Kleist - lekarz rodzinny -** serial
16.00 **Koło fortuny -** teleturniej
16.35 **Familiada -** teleturniej
17.10 **Więzień miłości (182), Turcja**
18.00 **Panorama, Pogoda**
18.30 **Gotowi do gotowania. Start!**
18.55 **Teściowe i synowe. Kto tu rządzi? -** reality show
19.30 **Barwy szczęścia (2135) -** serial
20.00 **Kulisy serialu**
20.10 **Barwy szczęścia (2136) -** serial
20.35 **Czar Par -** program rozrywkowy
22.15 **Muzyka na weekend -** magazyn muzyczny
23.20 **Jak ona to robi? -** komedia, USA, reż. Douglas McGrath, wyk. Sarah Jessica Parker, Pierce Brosnan, Greg Kinnear, Christina Hendricks HIT
1.00 **Sługi boże -** film kryminalny, Polska, reż. Mariusz Gawryś, wyk. Bartłomiej Topa, Julia Kijowska, Małgorzata Foremniak
2.50 **Facet od wuefu -** komedia, USA, reż. Craig Gillespie, David Dobkin, wyk. Billy Bob Thornton, Seann William Scott, Susan Sarandon, Amy Poehler
4.15 **Zakończenie dnia**

POLSAT

6.00 **Nowy dzień z Polsat News**
9.00 **Malanowski i Partnerzy**
10.00 **Dzień, który zmienił moje życie**
11.00 **Dlaczego ja?**
12.00 **Gliniarze**
13.00 **Trudne sprawy**
14.00 **Pierwsza miłość**
14.45 **Dlaczego ja?**
15.50 **Wydarzenia, Pogoda**
16.15 **Interwencja**
16.30 **Na ratunek 112**
17.00 **Gliniarze**
18.00 **Pierwsza miłość**
18.50 **Wydarzenia, Sport, Pogoda**
19.30 **Świat według Kiepskich**
20.05 **Dancing with the Stars. Taniec z Gwiazdami**

22.15 **X - Men geneza: Wolverine -** film sci - fi, USA, 2009, reż. Gavin Hood, wyk. Hugh Jackman, Danny Huston, Liev Schreiber, Ryan Reynolds - Brytyjska Północna Ameryka, rok 1845. Nastoletni James Howlett i jego przyjaciel Victor Creed dowiadują się, że są braćmi. Szok spowodowany śmiercią rodziców w tragicznych okolicznościach zapoczątkował u Jamesa mutacje. Chłopak zyskał ogromną siłę, a z grzbietów jego dłoni zaczęły wysuwać się ostre jak brzytwa szpony. HIT
0.45 **System -** dramat kryminalny, USA, Wielka Brytania, 2015, reż. Daniel Espinosa, wyk. Tom Hardy, Noomi Rapace, Gary Oldman, Joel Kinnaman
3.40 **Tajemnice losu**

TVN

4.50 **Uwaga! -** program interwencyjny
5.15 **Mango - Telezakupy**
6.20 **Kuchenne rewolucje**
7.20 **Doradca smaku**
7.30 **Dzień Dobry TVN -** magazyn
11.00 **Przepis na sukces**
11.30 **Dziewczyny z wypiekami**
12.00 **Ukryta prawda**
13.00 **Szkoła -** serial
14.00 **19 + -** serial
14.30 **Szpital -** program obyczajowy
15.30 **Szkoła -** serial
16.30 **19 + -** serial
17.00 **Kuchenne rewolucje**
18.00 **Ukryta prawda**
19.00 **Fakty, Sport, Pogoda**
19.49 **Raport smogowy -** poznaj kolory powietrza
19.50 **Uwaga! -** program interwencyjny

20.00 **Szybcy i wściekli VII -** film sensacyjny, USA, Japonia 2015, reż. James Wan, wyk. Vin Diesel, Paul Walker, Jason Statham, Michelle Rodriguez, Jordana Brewster, Tyrese Gibson, Dwayne Johnson, Kurt Russell, Gal Gadot, Djimon Hounsou HIT
22.55 **Krucjata Bourne'a -** film sensacyjny, USA, Niemcy 2004, reż. Paul Greengrass, wyk. Matt Damon, Brian Cox, Julia Stiles, Franka Potente, Joan Allen, Karl Urban, Gabriel Mann
1.10 **Kuba Wojewódzki -** talk show
2.10 **Kuchenne rewolucje -** program kulinarno - rozrywkowy
3.10 **Uwaga! -** program interwencyjny
3.25 **NOC Magii**

TV 4

6.00 **Buffy, postrach wampirów**
7.05 **Szczenięce lata Toma i Jerry'ego**
7.35 **Szczenięce lata Toma i Jerry'ego**
8.00 **Nasz nowy dom**
9.00 **Septagon**
10.00 **Anatomia głupoty według Richarda Hammonda**
10.30 **Anatomia głupoty według Richarda Hammonda**
11.00 **Przeklęta**
12.00 **Pękniesz ze śmiechu**
13.00 **Detektywi w akcji**
14.00 **STOP Drogówka**
15.00 **Policjantki i Policjanci**
16.00 **Sekrety sąsiadów**
16.30 **Sekrety sąsiadów**
17.00 **Miodowe lata**
18.00 **Nasza klasa**
18.30 **#Jestem M. Misfit -** kulisy powstawania filmu
19.00 **Policjantki i Policjanci**
20.00 **Gwiazdy Kabaretu**
21.00 **Sprawiedliwi - Wydział Kryminalny**
23.00 **Gabinet numer 5**
0.00 **Dzieci kukurydzy -** horror, USA, 2009, reż. Donald P. Borchers, wyk. David Anders, Kandyse McClure, Daniel Newman, Preston Bailey HIT
1.50 **Graffiti**
2.10 **Interwencja**
2.25 **Interwencja**
2.40 **Disco Polo Life**
3.40 **Top 10 lista przebojów**
4.40 **Top 10 lista przebojów**
5.45 **Telezakupy TV Okazje**

TVN 7

5.00 **Szkoła -** serial
6.00 **Mango Telezakupy**
7.35 **Sędzia Anna Maria Wesołowska**
8.35 **Ukryta prawda -** program obyczajowy
10.35 **Big Brother Pobudka**
10.40 **Sąd rodzinny -** program sądowy
11.40 **Big Brother**
12.40 **Zakochani po uszy -** serial
13.10 **Szpital -** program obyczajowy
14.10 **Big Brother Popołudnie**
14.15 **Sędzia Anna Maria Wesołowska**
15.15 **Ukryta prawda -** program obyczajowy
16.15 **Sąd rodzinny -** program sądowy
17.15 **Big Brother Podwieczorek**
17.20 **SOS. Ekipy w akcji**
18.25 **Brzydula -** serial
19.00 **Kuchenne rewolucje -** program kulinarno - rozrywkowy
20.00 **Big Brother**
21.00 **Wykidajło -** film sensacyjny, USA 1989, reż. Rowdy Herrington, wyk. Patrick Swayze, Ben Gazzara, Kelly Lynch, Sam Elliott, Jeff Healey HIT
23.25 **Big Brother +**
0.00 **Dracula: Historia nieznana -** film fantasy, USA, Japonia 2014, reż. Gary Shore, wyk. Luke Evans, Sarah Gadon, Dominic Cooper, Charles Dance
1.55 **Druga strona medalu -** talk show
2.35 **NOC Magii**

TV PULS

6.00 **112: na każde wezwanie -** serial
6.30 **112: na każde wezwanie -** serial
7.00 **Kobra - oddział specjalny -** serial
8.00 **Lombard: życie pod zastaw -** serial
9.00 **Rodzinny interes -** serial
10.00 **Zaklinaczka duchów -** serial
11.00 **Zaklinaczka duchów -** serial
12.00 **Kobra - oddział specjalny -** serial
13.00 **Kobra - oddział specjalny -** serial
14.00 **Agenci NCIS: Los Angeles -** serial
15.00 **Lombard: życie pod zastaw -** serial
16.00 **Rodzinny interes -** serial
17.00 **Rodzinny interes -** serial
18.00 **Lombard: życie pod zastaw -** serial
20.00 **Riddick -** film sci - fi, USA, Wielka Brytania2013
22.35 **Triumf sprawiedliwości -** film kryminalny, USA 2016, reż. Keoni Waxman, wyk. Claudiu Bleont, Florian Piersic Jr, Jade Ewen, Jonathan Rosenthal, Ovidiu Niculescu, Steven Seagal HIT
0.15 **Wojna Harta -** dramat wojenny, USA 2002, reż. Gregory Hoblit, wyk. Bruce Willis, Cole Hauser, Colin Farrell, Marcel Iures, Terrence Howard
2.40 **Moje Grand Prix. Bartek Marszałek**
3.15 **Tajemnice medyczne**
4.20 **Menu na miarę -** serial
4.55 **Pan wzywał, Milordzie? -** serial

Stopklatka

50 Allo, Allo - serial **8.00** Chicago Fire - serial **8.55** Chicago Fire - serial **9.50** Ciemne strony sławy - serial **10.50** Stawka większa niż życie cz. 5 - 6 - serial **13.10** Katastrofy w przestworzach **15.00** Chicago Fire - serial **16.50** Apokalipsa: II wojna światowa - serial **18.00** Katastrofy w przestworzach **19.05** Nowa Scena Śmiechu **20.00** Na układy nie ma rady - komedia obyczajowa **21.50** Szczęki 3 - thriller **23.55** Opowieść podręcznej - serial

TTV

12.00 Sąd rodzinny **12.55** SOS. Ekipy w akcji **13.55** Izmieny **14.55** Królowe życia **15.45** Express **16.05** Uwaga! **16.25** DeFacto **16.40** Sędzia Anna Maria Wesołowska **17.45** Express **18.03** Raport smogowy **18.05** Damy i wieśniaczki. Ukraina **19.05** 10 zadań specjalnych Michela Morana **19.45** Express **20.00** Gogglebox. Przed telewizorem **21.45** Express **22.00** Królowe życia **23.25** O tym się nie mówi **23.45** O tym się nie mówi

TV6

7.00 Buffy, postrach wampirów **8.00** Drużyna A **9.00** Gwiazdy Kabaretu **10.00** Galileo **11.00** Żona dla milionera **12.00** Miodowe lata **13.40** Bumerang **14.15** MacGyver **15.15** Diagnoza morderstwo **16.15** Gliniarz i prokurator **17.15** MacGyver **18.15** Miodowe lata **19.30** #Jestem M. Misfit - kulisy powstawania filmu **20.00** Galileo **21.00** CSI: Kryminalne zagadki Nowego Jorku **22.55** Underworld 2: Ewolucja - thriller sci - fi, USA, 2006, reż. Len Wiseman

TVP SPORT

5.30 Sportowy Wieczór **6.05** Piłka nożna - MŚ do lat 17, Brazylia. 1/2F 2 **10.25** Wyścigi samochodowe - Formuła 1 - Grand Prix Stanów Zjednoczonych **11.35** Koszykówka kobiet - eliminacje ME 2021. Polska - W. Brytania **13.30** Piłka nożna - mecz towarzyski reprezentacji U20. Polska - Szwajcaria **15.30** Strongman - Liga Mistrzów - Finlandia - relacja, Wielka Brytania **16.30** Piłka nożna - Eliminacje ME 2021 do lat 21, Sofia. Bułgaria - Polska **16.50** Piłka nożna - Eliminacje ME 2021 do lat 21, Sofia. Bułgaria - Polska **19.10** Gala 100 - lecia PZLA, Warszawa **21.05** Sporty walki - Gala MMA - ACA Warszawa **23.30** Sportowy Wieczór **0.05** Best of the Best - turniej MMA - magazyn **0.35** Sporty walki - Gala MMA - ONE Championship - Age of Dragons, Pekin **3.15** Piłka nożna - mecz towarzyski. Brazylia - Argentyna

EUROSPORT

6.00 Igrzyska Olimpijskie: Camps to Champs Thais Henriquez **6.30** Tenis stołowy. Drużynowy PŚ, Tokio **7.30** Tenis stołowy. Drużynowy PŚ, Tokio **8.30** Snooker. Home Nations Series, Northern Ireland Open **9.30** Snooker. Home Nations Series, Northern Ireland Open **10.30** Tenis. Melbourne, Australia Best of **11.30** Rajdy Samochodowe Magazyn **12.00** Snooker. Home Nations Series, Northern Ireland Open **12.45** Snooker. Home Nations Series, Northern Ireland Open **16.00** Snooker. Home Nations Series, Northern Ireland Open **19.00** Kolarstwo. Liege - Bastogne - Liege, Belgia **19.45** Snooker. Home Nations Series, Northern Ireland Open **23.05** Kolarstwo. Liege - Bastogne - Liege, Belgia **0.30** Kolarstwo. Szosowe MŚ, Wielka Brytania Kobiety **1.30** Kolarstwo. Szosowe MŚ, Wielka Brytania Mężczyźni

POLSAT 2

6.00 Disco Gramy **7.00** Joker **8.00** Trudne sprawy **9.05** Drwale i inne opowieści Bieszczadu **10.00** Na ratunek 112 **10.30** Sekrety rodziny **11.30** Dlaczego ja? **12.30** Nasz nowy dom **13.30** Świat według Kiepskich **15.00** Trudne sprawy **16.00** Nasz nowy dom **17.00** Sekrety rodziny **18.00** Malanowski i Partnerzy **18.30** Malanowski i Partnerzy **19.00** Gliniarze **20.05** Wydarzenia **20.45** Pocałunek śmierci - dramat kryminalny, USA, 1995, reż. Barbet Schroeder, wyk. Nicolas Cage, David Caruso, Samuel L. Jackson, Helen Hunt **22.55** Zamachowiec - film sensacyjny, Wielka Brytania/USA, Bułgaria, 2007, reż. Josef Rusnak, wyk. Wesley Snipes, Ralph Brown, Nikołaj Sotirow, Richard Harrington **1.00** Kabaretowa Ekstraklasa **2.00** Wydarzenia **2.50** Wystarczy chcieć **3.20** Echo lasu **3.50** Cafe Futbol **5.20** SuperLudzie **5.45** Telezakupy TV Okazje

SUPER POLSAT

6.00 SuperLudzie Extra **6.15** Flesz Integracja **6.25** Wydarzenia **7.00** Rycerka Nella **7.30** Rafcio Śrubka **8.00** Bąbelkowy świat gupików **8.30** Psi patrol **9.30** Potwory kontra obcy **10.00** Niania **11.00** Nasz nowy dom **12.00** GOPR - na ratunek **12.30** W rytmie serca **13.30** W rytmie serca **14.30** W rytmie serca **15.30** W rytmie serca **16.30** GOPR - na ratunek **17.00** Kabaret na żywo **19.00** Nasz nowy dom **20.00** Linia życia - horror sci - fi, USA, Kanada, 2017, reż. Niels Arden Oplev, wyk. Ellen Page, Diego Luna, Nina Dobrev, James Norton - Pięcioro studentów medycyny pragnie poznać tajemnicę tego, co niedostępne człowiekowi. **22.15** Kochaj albo rzuć (wersja kolorowa) - komedia, Polska, 1977, reż. Sylwester Chęciński, wyk. Władysław Hańcza, Wacław Kowalski, Anna Dymna, Irena Karel **1.00** Ultraviolet **5.00** Nasz nowy dom

TVP INFO

5.35 Serwis Info, Pogoda, Serwis Sportowy co pół godziny **13.59** Serwis Info **14.29** Serwis Info **14.49** Pogoda **14.59** Serwis Info **15.29** Info Dzień **16.19** Pogoda **16.25** Info Dzień **16.51** Pogoda **17.00** Teleexpress **17.15** Teleexpress Extra **17.32** O co chodzi - magazyn publicystyczny **18.00** Panorama **18.20** Panorama opinii - magazyn **18.37** O tym się mówi - magazyn **19.30** Wiadomości **19.58** Gość Wiadomości **20.13** Forum - program publicystyczny **21.00** Nie da się ukryć - magazyn **21.28** Flesz Info Wieczór **21.40** Studio LOTTO **21.49** W tyle wizji **22.31** W tyle wizji Extra **23.00** INFO Wieczór **23.30** W akcji **23.55** Serwis Info **0.07** Pogoda **0.20** Wiadomości **0.48** Gość Wiadomości **1.15** Forum - program publicystyczny **2.15** W tyle wizji **2.50** W tyle wizji Extra **3.30** O tym się mówi - magazyn **4.57** Podróże z historią s.IV (40)

TV TRWAM

12.00 Anioł Pański **12.03** Informacje dnia **12.20** Dzieci Andersa **13.25** Samuraj Chrystusa **14.45** 100 cudownych miejsc na świecie **14.55** Słowo Życia **15.00** Koronka do Bożego Miłosierdzia **15.20** Mocni w wierze **15.50** Ma się rozumieć **16.00** Informacje dnia **16.10** Siódmy sakrament **16.35** Świat na wyciągnięcie ręki **17.00** Nasze pasje **17.20** 100 cudownych miejsc na świecie **17.30** Okiem kamery **18.00** Anioł Pański **18.05** Informacje dnia **18.15** Westerplatte Młodych **18.55** Przegląd katolickiego tygodnika "Niedziela" **19.00** Warto zauważyć... **19.30** Opowieści Theo **19.45** Modlitwa z telefonicznym udziałem dzieci **20.00** Informacje dnia **20.20** Różaniec **20.50** Myśląc Ojczyzna **21.00** Apel Jasnogórski **21.20** Informacje dnia **21.40** Polski Punkt Widzenia **22.00** Ziemia Obiecana **22.50** Isaac Hecker, podróż do katolickiej Ameryki **23.45** Syria

TVP KULTURA

7.00 Teledyski **8.00** Informacje kulturalne **8.20** Studio Kultura - Rozmowy **8.35** Film fabularny **8.55** Prawie jak matka - film obyczajowy **11.00** Noce i dnie - serial **12.00** Janosik - serial **13.00** Studio Kultura - Rozmowy **13.20** Daniel Hope - w hołdzie Yehudiemu Menuhinowi - koncert **15.10** Oczy uroczne - film TVP **15.55** Gusta i guściki - film obyczajowy **18.00** Odyseja filmowa - 1969 - 1979. Radykalizm lat 70. - cykl dok. **19.05** Teledyski **19.20** Którędy po sztukę - Józef Chełmoński **19.30** Koło pióra **20.00** Informacje kulturalne **20.30** Wieczór kinomana - Wstęp do filmu - Wystarczy być **20.35** Wieczór kinomana - Wystarczy być - film obyczajowy **22.50** Magazyn Rolling Stone, reportaż **23.45** Tygodnik Kulturalny **0.35** A - B - film anim. **0.40** Szychta - film anim. **0.45** Solo na ugorze - film anim. **0.50** Obrabiarka - film anim.

SOBOTA, 16 Listopad

TVP 1

5.15 **Klan (3550) -** telenowela
5.35 **Klan (3551) -** telenowela
6.00 **Klan (3552) -** telenowela
6.25 **Sprawa dla reportera**
7.20 **Rok w ogrodzie**
7.45 **Rok w ogrodzie Extra -** magazyn
8.00 **Pełnosprawni (327) -** magazyn
8.25 **wojsko - polskie.pl (79) -** reportaż
8.55 **Studio Raban**
9.20 **Rodzinny ekspres - Dialog małżeński -** magazyn
9.55 **Moje wakacje z Rudym -** Film familijny, Australia, reż. Kriv Stenders, wyk. Levi Miller, Bryan Brown, Jason Isaacs
11.35 **Wojenne dziewczyny (36) -** serial
12.35 **Fascynujący świat - Niezwykły Księżyc -** film dok.
13.45 **Okrasa łamie przepisy**
14.15 **Z pamięci -** felieton
14.30 **Jak to działa (158) Jak zostać pilotem samolotu -** magazyn
14.55 **Kulisy - Postaw na milion**
15.05 **Rolnik szuka żony seria VI (9) -** reality show
16.05 **Ojciec Mateusz s.XXII (284) - W zdrowym ciele... -** serial
17.00 **Teleexpress, Pogoda**
17.25 **Jaka to melodia?**
18.30 **Postaw na milion -** teleturniej
19.25 **Sport**
19.30 **Wiadomości**
20.05 **Pogoda**
20.10 **Alarm! -** magazyn
20.30 **Piłka nożna - Eliminacje EURO 2020. Izrael - Polska**
23.00 **Miejsce zbrodni. Czyściec -** film kryminalny, Niemcy, reż. Christian Alvart, wyk. Till Schweiger, Fahri Yardim, Luna Schweiger HIT
0.45 **Jaka to melodia?**
1.40 **Kontrakt na zabijanie -** thriller, USA, Niemcy, reż. Bruce Beresford, wyk. John Cusack, Morgan Freeman, Megan Dodds
3.25 **Niezwykły Księżyc -** film dok.
4.20 **Z pamięci -** felieton
4.25 **Zakończenie dnia**

TVP 2

4.40 **Koło fortuny -** teleturniej
5.15 **Barwy szczęścia (2132) -** serial
5.45 **Barwy szczęścia (2133) -** serial
6.20 **M jak miłość (1468) -** serial
7.15 **Pytanie na śniadanie**
10.50 **Pytanie na śniadanie Extra**
11.15 **To je Borowicz. Podróże ze smakiem**
11.50 **Szansa na sukces. Opole 2020 -** widowisko muzyczne
13.00 **The Wall. Wygraj marzenia - /57/ -** teleturniej
14.00 **Familiada -** teleturniej
14.35 **Koło fortuny -** teleturniej
15.15 **Rodzinka.pl (275) - Zawsze służaj przyjaciółek -** serial
15.45 **Najgorszy Kucharz (10) -** program rozrywkowy
16.45 **Słowo na niedzielę - Lista z jednym nazwiskiem**
17.00 **Na dobre i na złe (755) - Sypiając z wrogiem -** serial
18.00 **Panorama, Pogoda**
18.25 **Kroniki F1**
18.30 **Roztańczony Narodowy 2019 - Best of -** koncert
19.30 **Lajk!**
20.05 **The Voice of Poland - Live**
22.50 **Szansa na sukces. Opole 2020 -** widowisko muzyczne

0.00 **Sługi boże -** film kryminalny, Polska, reż. Mariusz Gawryś, wyk. Bartłomiej Topa, Julia Kijowska, Małgorzata Foremniak HIT
1.50 **Kumple na zabój -** film fabularny, USA, Irlandia, Niemcy, reż. Richard Shepard, wyk. Pierce Brosnan, Greg Kinnear, Hope Davis, Philip Baker Hall
3.30 **Zakończenie dnia**

POLSAT

6.00 **Nowy dzień z Polsat News**
8.30 **Scooby - Doo: Strachy i patałachy -** komedia, USA, 2009, reż. Brian Levant, wyk. Robbie Amell, Kate Melton, Hayley Kiyoko
10.10 **Ewa gotuje**
10.45 **Moje disco, moje wszystko**
11.45 **Dancing with the Stars. Taniec z Gwiazdami**
13.45 **Wredne dziewczyny 2 -** komedia, USA, 2011, reż. Melanie Mayron, wyk. Meaghan Martin, Donn Lamkin, Linden Ashby, Dan Coleman
15.45 **XXI Mazurska Noc Kabaretowa**
17.45 **Chłopaki do wzięcia**
18.50 **Wydarzenia, Sport, Pogoda**
19.30 **Świat według Kiepskich**

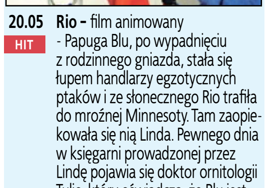

20.05 **Rio -** film animowany - Papuga Blu, po wypadnięciu z rodzinnego gniazda, stała się łupem handlarzy egzotycznych ptaków i ze słonecznego Rio trafiła do mroźnej Minnesoty. Tam zaopiekowała się nią Linda. Pewnego dnia w księgarni prowadzonej przez Lindę pojawia się doktor ornitologii Tulio, który oświadcza, że Blu jest ostatnim samcem z gatunku ary modrej, a w Rio znajduje się ostatnia samica, Jewel. Doktor zaprasza przyjaciół do Brazylii, aby połączyć papugi i umożliwić przetrwanie gatunkowi. HIT
22.10 **Twoja Twarz Brzmi Znajomo**
0.25 **Oczy smoka -** film sensacyjny, USA, 2012, reż. John Hyams, wyk. Cung Le, Jean - Claude Van Damme, Johnny Holmes, Peter Weller
2.25 **Tajemnice losu**

TVN

4.50 **Uwaga! -** program interwencyjny
5.15 **Mango - Telezakupy**
7.30 **Dzień Dobry TVN -** magazyn
11.00 **Na Wspólnej Omnibus -** serial
12.50 **MasterChef -** program rozrywkowy
14.25 **Top Model -** program rozrywkowy
16.00 **Domowe rewolucje**
17.00 **Kuchenne rewolucje -** program kulinarno - rozrywkowy
18.00 **36,6°C -** magazyn medyczny
19.00 **Fakty, Sport, Pogoda**
19.44 **Raport smogowy - poznaj kolory powietrza**
19.45 **Uwaga! -** program interwencyjny
20.00 **Mam talent -** program rozrywkowy

22.00 **Siostry -** komedia, USA 2015, reż. Jason Moore, wyk. Tina Fey, Amy Poehler, Maya Rudolph, James Brolin, Dianne Wiest, John Cena HIT
0.25 **W sieci zła -** film sensacyjny, USA 1998, reż. Gregory Hoblit, wyk. Denzel Washington, John Goodman, Donald Sutherland, Embeth Davidtz, James Gandolfino
2.55 **Uwaga! -** program interwencyjny
3.15 **NOC Magii**

TV 4

6.00 **Pan Peabody i Sherman Show**
6.30 **Dzielna Mysz**
6.45 **Rainy, superpies -** film familijny, USA, 2010, reż. Danny Lerner, wyk. Michael Paré, Jackson Pace, Jen Kober, David Jensen
8.35 **Miłość na zakręcie**
9.05 **Miłość na zakręcie**
10.35 **Policjantki i Policjanci**
13.35 **STOP Drogówka**
14.45 **Bibliotekarz III: Przeklęty kielich Judasza -** film przygodowy, USA, 2008, reż. Jonathan Frakes, wyk. Noah Wyle, Bruce Davison, Stana Katic, Bob Newhart
16.45 **Szczęśliwy dzień -** komedia romantyczna, USA, 1996, reż. Michael Hoffman, wyk. Michelle Pfeiffer, George Clooney, Mae Whitman, Alex D. Linz
19.00 **Galileo**
20.00 **Policjantki i Policjanci**
21.00 **Policjantki i Policjanci**
22.00 **Sprawiedliwi - Wydział Kryminalny**
0.00 **Chętni na kasę -** film sensacyjny, USA, 2010, reż. John Luessenhop, wyk. Matt Dillon, Paul Walker, Idris Elba, Jay Hernandez HIT
2.15 **Graffiti**
2.30 **Graffiti**
2.40 **Disco Polo Life**
3.40 **Top 10 lista przebojów**
4.40 **Top 10 lista przebojów**
5.45 **Telezakupy TV Okazje**

TVN 7

5.00 **Ukryta prawda -** program obyczajowy
6.00 **Mango - Telezakupy**
8.05 **Big Brother**
9.05 **Big Brother**
10.05 **Big Brother**
11.05 **Miliony Escobara -** dokument
12.05 **Miliony Escobara -** dokument
13.05 **Brzydula -** serial
13.35 **Brzydula -** serial
14.05 **Brzydula -** serial
14.40 **Brzydula -** serial
15.10 **Brzydula -** serial
15.45 **Beethoven V -** film familijny, USA 2003, reż. Mark Griffiths, wyk. Dave Thomas, Daveigh Chase, Tom Poston, Katherine Helmond, Richard Riehle
17.45 **Weronika Mars -** film sensacyjny, USA 2014, reż. Rob Thomas, wyk. Kristen Bell, Jason Dohring, Enrico Colantoni
20.00 **Big Brother**
21.00 **Mission: Impossible IV - Protokół duchów -** film sensacyjny, USA, Czechy, Zjednoczone Emiraty Arabskie 2011, reż. Brad Bird, wyk. Tom Cruise, Jeremy Renner, Paula Patton HIT
23.50 **Turbulencja -** film sensacyjny, USA 1997, reż. Robert Butler, wyk. Ray Liotta, Lauren Holly, Hector Elizondo, Rachel Ticotin, Ben Cross, Brendan Gleeson
1.55 **Druga strona medalu -** talk show

TV PULS

6.00 **Gra muzyka, Polska 2019**
7.00 **Taki jest świat**
7.50 **Jankes i Dama -** serial
8.50 **13 Posterunek 2 -** serial
9.30 **13 Posterunek 2 -** serial
10.10 **Lombard: życie pod zastaw -** serial
15.10 **Lombard: życie pod zastaw -** serial
18.10 **Lombard: życie pod zastaw -** serial
20.00 **Człowiek pies -** dramat sensacyjny, Francja, USA, Wielka Brytania 2005, reż. Louis Leterrier, wyk. Bob Hoskins, Jet Li, Kerry Condon, Morgan Freeman, Vincent Regan HIT
21.55 **Maczeta zabija -** film akcji, Rosja, USA 2013, reż. Robert Rodriguez, wyk. Antonio Banderas, Charlie Sheen, Cuba Gooding Jr, Danny Trejo, Lady Gaga, Mel Gibson, Michelle Rodriguez, Sofia Vergara, Vanessa Hudgens
0.05 **Posterunek w Reno -** komedia kryminalna, USA 2007, reż. Robert Garant, wyk. Danny DeVito, Niecy Nash, Paul Rudd, Robert Garant, Thomas Lennon
1.45 **Taki jest świat**
2.35 **Biesiada na cztery pory roku**
3.05 **Menu na miarę**
3.40 **Menu na miarę**
4.35 **Z archiwum policji**
5.00 **Dyżur**

Stopklatka

6.00 Magiczne Alpy **6.15** Wygrać, przegrać albo polec **6.45** Scena Śmiechu **7.35** Komisarz Rex - serial **10.30** Stawka większa niż życie cz. 5 - 6 - serial **12.50** Allo, Allo - serial **13.30** Quigley na Antypodach - dramat **15.55** Układ idealny - komedia romantyczna **17.50** 80 milionów - film sensacyjny **20.00** Metro - film katastroficzny **22.45** Adrenalina 2 - Pod napięciem - film sensacyjny **0.45** Drogówka - dramat kryminalny

TTV

10.45 Express **11.05** 10 zadań specjalnych Michela Morana **11.40** DeFacto **12.35** Patent na kasę **13.35** Rodzinny galimatias **14.40** Damy i wieśniaczki. Za granicą **15.45** Express **16.00** O tym się nie mówi **16.15** Ostre cięcie **17.00** Gogglebox. Przed telewizorem **17.45** Express **18.05** Usterka **19.10** Patent na kasę **19.45** Express **20.05** Ostatnia szansa **21.00** O tym się nie mówi **21.15** Królowe życia **23.15** Gogglebox. Przed telewizorem

TV6

6.00 Top 10 lista przebojów **7.00** Detektyw Monk **9.50** Małpy w kosmosie 2 - film anim. **11.30** Błękitny Grom - film sensacyjny **13.45** Columbo **15.45** Święci i żołnierze: Credo spadochroniarza - film wojenny **17.50** Kuloodporny - film sensacyjny, Kanada, 2003, reż. Paul Hunter **20.00** Galileo **21.00** CSI: Kryminalne zagadki Nowego Jorku **23.00** Mgła - horror **1.00** Włatcy móch **1.35** Włatcy móch **2.05** Włatcy móch **2.40** Top 10 lista przebojów

TVP SPORT

5.30 Sport **6.05** Piłka nożna - mecz towarzyski reprezentacji U20. Polska - Szwajcaria **7.05** Piłka nożna - mecz towarzyski reprezentacji U20. Polska - Szwajcaria **8.10** Piłka nożna - MŚ do lat 17, Brazylia. 1/2F - podsumowanie **9.20** Piłka nożna - Eliminacje ME 2021 do lat 21, Sofia. Bułgaria - Polska **11.30** Stan futbolu - magazyn **12.30** Gala 100 - lecia PZLA, Warszawa **14.25** Piłka nożna - Eliminacje EURO 2020. Anglia - Czarnogóra **16.30** Piłka nożna - mecz towarzyski. Brazylia - Argentyna **18.30** Kamerą TVP Sport **19.00** Piłka nożna - Eliminacje EURO 2020. Izrael - Polska **20.35** Piłka nożna - Eliminacje EURO 2020. Izrael - Polska **23.30** Sport **0.05** Piłka nożna - Eliminacje EURO 2020. Izrael - Polska **1.00** Hokej na lodzie - NHL 2019 . Boston Bruins - Washington Capitals **4.05** Boks **5.15** Zakończenie dnia

EUROSPORT

5.40 Kolarstwo. Tour de France Best of **6.40** Rajdy Samochodowe **7.10** Wyścigi samochodowe. Makao **8.10** Watts **8.30** Snooker. Home Nations Series, Northern Ireland Open **10.30** Igrzyska Olimpijskie: Legends Live On U. Disl **11.00** Igrzyska Olimpijskie: Camps to Champs Thais Henriquez **11.30** Igrzyska Olimpijskie: Power of One Togo **12.00** Wyścigi samochodowe. Makao **13.00** Snooker. Home Nations Series, Northern Ireland Open **13.45** Snooker. Home Nations Series, Northern Ireland Open **17.30** Kolarstwo. Wyścig Dookoła Lombardii, Włochy **19.00** Wyścigi samochodowe. Makao **19.45** Snooker. Home Nations Series, Northern Ireland Open **23.40** Pływanie. International Swimming League, Waszyngton **0.30** Wyścigi samochodowe. Makao **1.05** Wyścigi samochodowe. Makao **2.05** Curling. Mistrzostwa Europy, Helsingborg

POLSAT 2

6.00 Disco Gramy **7.00** Awantura o kasę **8.00** Nasz nowy dom **9.00** Dlaczego ja? **10.00** Dlaczego ja? **11.00** Dlaczego ja? **12.00** Dlaczego ja? **13.00** Dlaczego ja? **14.00** Zawsze warto **15.00** Nasz nowy dom **16.00** Joker **17.00** W rytmie serca **18.00** Malanowski i Partnerzy **18.30** Malanowski i Partnerzy **19.00** Malanowski i Partnerzy **19.30** Ewa gotuje **20.05** Wydarzenia **20.45** Zamachowiec - film sensacyjny, Wielka Brytania/USA, Bułgaria, 2007, reż. Josef Rusnak, wyk. Wesley Snipes, Ralph Brown, Nikołaj Sotirow, Richard Harrington **22.50** Najemnik - film sensacyjny, USA, 2006, reż. Don E. FauntLeRoy, wyk. Steven Seagal, Luke Goss, Adrian Galley, Jacqueline Lord **0.55** Kabaretowa Ekstraklasa **2.00** Wydarzenia **2.50** Wystarczy chcieć **3.20** Echo lasu **3.50** Echo lasu **4.20** W bliskim planie **4.50** W bliskim planie **5.20** Górale

SUPER POLSAT

6.00 SuperLudzie Extra **6.15** Flesz Integracja **6.25** Wydarzenia **7.00** Wallykazam! **7.30** Psi patrol **8.00** Psi patrol **8.30** Psi patrol **9.00** Psi patrol **9.30** Potwory kontra obcy **10.00** Niania **10.30** Niania **11.00** Niania **11.30** Niania **12.00** Niania **12.30** Małe Wielkie Marzenia **13.35** Rozwodów nie będzie - komedia **15.35** Asterix kontra Cezar - film anim. **17.05** Rodzina Addamsów: spotkanie po latach - czarna komedia **19.00** Art on Ice **20.00** Kochaj albo rzuć - komedia, Polska, 1977, reż. Sylwester Chęciński, wyk. Władysław Hańcza, Wacław Kowalski, Anna Dymna, Irena Karel **22.40** Jumanji: Przygoda w dżungli - film przygodowy, USA, 2017, reż. Jake Kasdan, wyk. Dwayne Johnson, Kevin Hart, Jack Black **1.05** Wrocław w rytmie disco **2.00** Wrocław w rytmie disco **3.00** Wrocław w rytmie disco **4.30** Malanowski i Partnerzy **5.00** Nasz nowy dom

TVP INFO

5.55 Serwis Info, Pogoda, Serwis Sportowy co pół godziny **13.59** Serwis Info **14.22** Pogoda **14.29** Serwis Info **14.53** Pogoda **15.00** Debata TVP INFO **15.29** Info Dzień **16.19** Pogoda **16.25** Info Dzień **16.51** Pogoda **17.00** Teleexpress **17.15** Teleexpress Extra **17.32** Studio Wschód **18.00** Panorama **18.18** Serwis Info **18.30** Kobiecym okiem - magazyn **18.52** Serwis Info **19.30** Wiadomości - **19.58** Gość Wiadomości - **20.13** Minęła 20ta **21.00** Nie da się ukryć - magazyn **21.28** Flesz Info Wieczór **21.40** Studio LOTTO **21.50** Studio Polska - magazyn **23.30** INFO Wieczór **0.00** Salon dziennikarski **0.53** Wiadomości - **1.21** Gość Wiadomości - **1.50** Minęła 20ta **2.50** Nie da się ukryć - magazyn **3.18** Flesz Info Wieczór **3.42** Podróże z historią s.V (54) Zwykła historia niezwykłych nazw - cykl dok. **4.20** Marsze Niepodległości - film dok.

TV TRWAM

13.45 Ocalić od zapomnienia **13.55** Przegląd Katolickiego Tygodnika "Niedziela" **14.00** Od Wiednia do Budapesztu - Wiedeń **15.20** 100 cudownych miejsc na świecie **15.30** Wierzę w Boga **16.00** Informacje dnia **16.10** Polacy w bitwie o Anglię **16.50** 100 cudownych miejsc na świecie **17.00** Z Parlamentu Europejskiego **17.30** Okiem kamery **18.00** Anioł Pański **18.05** Informacje dnia **18.15** Rozmowy niedokończone **19.25** Święty na każdy dzień **19.30** Katecheza ks. bp. Antoniego Długosza **19.45** Modlitwa z telefonicznym udziałem dzieci **20.00** Informacje dnia **20.20** Różaniec **20.50** Myśląc Ojczyzna **21.00** Apel Jasnogórski **21.20** Informacje dnia **21.40** Polski Punkt Widzenia **22.00** Historia Królowej Estery **22.55** Święty na każdy dzień **23.00** Święty mimo woli - Franciszek z Asyżu **23.55** Izba Pamięci Pułkownika Kuklińskiego

TVP KULTURA

7.00 Teledyski **7.30** Informacje kulturalne **7.55** Piosenki z programu "Wieczorny gość" - Kalina Jędrusik **8.25** Zmiennicy - serial **9.30** Tygodnik Kulturalny **10.25** Dokument tygodnia - Neon - film dok. **11.25** Wydarzenie aktualne **11.45** Pinokio - film fabularny, Niemcy, Francja, Włochy **14.10** Sobota z animacją - Tajemnica szyfru marabuta - film anim. **15.25** Pomniki Historii - Lidzbark Warmiński - reportaż **15.40** Szlakiem Kolberga - Kuba Więcek - reportaż **16.10** One. Kobiety kultury. Katarzyna Pakosińska - magazyn kulturalny **16.45** Retro kino - Intruz - dramat, USA **18.25** Dranie w kinie - magazyn **19.10** AC/DC. Recydywa Rocka - film dok. **20.30** Bilet do kina - Złota dama - film fabularny, Wielka Brytania **22.25** INXS. Mystify - Live at Rockpalast - koncert, Wielka Brytania **0.00** Seans kultowy - Przełomy Missouri - western, USA

TVP 1

5.15 Klan (3553 - 3554) - telenowela
6.05 Słownik polsko@polski
6.35 wojsko - polskie.pl (79) - reportaż
7.00 Transmisja Mszy Świętej
8.00 Tydzień
8.30 Zakochaj się w Polsce (132) Stare Miasto we Wrocławiu - magazyn
9.05 Ziarno - Tato, nie mogę zasnąć...
9.40 Las bliżej nas (24) - magazyn
10.10 Polskie drogi (9) - Do broni - serial
11.55 Między ziemią a niebem
12.00 Anioł Pański
12.15 Między ziemią a niebem
12.50 Misja Bangladesz - Kościół ze słomy
13.20 BBC w Jedynce - Sekretne życie wiejskich zwierząt - Krowy
14.20 Z pamięci - felieton
14.30 Weterynarze z sercem
15.05 Komisarz Alex s.XIII (157) - Szary - serial
16.05 Postaw na milion - teleturniej
17.00 Teleexpress
17.20 Pogoda
17.30 Dziewczyny ze Lwowa s.IV (48) - Niespodziewana odsiecz - serial
18.30 Jaka to melodia?
19.25 Sport
19.30 Wiadomości
20.05 Pogoda
20.15 Wojenne dziewczyny (37) - serial
21.15 Rolnik szuka żony seria VI (10) - reality show
22.15 Zakochana Jedynka - Już za tobą tęsknię - film obyczajowy, Wielka Brytania, reż. Catherine Hardwicke, wyk. Toni Collette, Drew Barrymore, Dominic Cooper, Jacqueline Bisset HIT
0.15 Frontera - dramat, USA, reż. Michael Berry, wyk. Michael Pena, Ed Harris, Eva Longoria
2.05 Jaka to melodia?
2.50 Miejsce zbrodni. Czyściec - , Niemcy, reż. Christian Alvart, wyk. Till Schweiger, Fahri Yardim, Luna Schweiger
4.30 Z pamięci - felieton

TVP 2

4.45 Barwy szczęścia (2134 - 2136) - serial
6.20 M jak miłość (1469) - serial obyczajowy
7.15 Pytanie na śniadanie
11.10 The Voice of Poland - Live
14.00 Familiada - teleturniej
14.35 Koło fortuny - teleturniej
15.15 Szansa na sukces. Opole 2020 - widowisko muzyczne
16.25 Rodzinka.pl (276) - serial
16.55 Na dobre i na złe (756) - Narodziny chirurga - serial
18.00 Panorama
18.20 Pogoda
18.25 Kroniki F1
18.25 Czar Par - program rozrywkowy
19.30 Czar Par - dogrywka - program rozrywkowy
20.05 The Wall. Wygraj marzenia - /58/ - teleturniej
21.00 Muzyka, Taniec, Zabawa - program rozrywkowy
22.00 Wkręceni w randkę - reality show
23.05 Echo serca s.II (28) - serial
23.55 Koncert Specjalny Filharmoników Wiedeńskich w Makau

1.50 Dobry czas na miłość - komedia, Francja, reż. Catherine Klein, wyk. Ludmila Mikael, Eric Caravaca, Magali Woch, Jean - Yves Chatelais - Jeanne zostaje wysłana na emeryturę. Poznaje rozwodnika Pascala. Wzajemna fascynacja przeradza się w głębsze uczucie. Rodzina kobiety nie jest jednak przychylna jej związkowi z młodszym mężczyzną.
3.25 Zakończenie dnia

POLSAT

6.00 Nowy dzień z Polsat News
8.30 Jeźdźcy smoków na końcu świata
9.00 Piotruś Pan - film familijny, USA, Wielka Brytania, 2003, reż. P.J. Hogan, wyk. Jeremy Sumpter, Jason Isaacs, Rachel Hurd - Wood
11.20 Wszystko się wali - komedia, USA, 2003, reż. Adam Shankman, wyk. Steve Martin, Queen Latifah, Eugene Levy, Joan Plowright - Peter, rozwiedziony prawnik, umawia się przez Internet z piękną i inteligentną prawniczką. Na pierwszej randce okazuje się, że Charlene w rzeczywistości wygląda "nieco" inaczej, a do tego jest uciekinierką z więzienia, która liczy na jego pomóc. W dodatku kobieta nie przyjmuje odmowy i nie brak jej inwencji co do sposobów, w jaki mogłaby wymusić na Peterze współpracę. W efekcie jego życie zostanie wywrócone do góry nogami.
13.40 Rio - film anim.
15.45 Twoja Twarz Brzmi Znajomo
17.45 Nasz nowy dom
18.50 Wydarzenia, Sport, Pogoda
19.30 Państwo w Państwie
20.00 Świętokrzyska Gala Kabaretowa 2019
22.05 W rytmie serca
23.05 Ślad

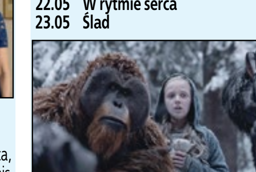

0.05 Wojna o planetę małp - film sci - fi, USA, Kanada, 2017, reż. Matt Reeves, wyk. Andy Serkis, Woody Harrelson, Steve Zahn, Karin Konoval HIT
3.05 Tajemnice losu

TVN

4.50 Uwaga! - program interwencyjny
5.15 Mango - Telezakupy
7.30 Dzień Dobry TVN - magazyn
11.00 Domowe rewolucje
12.00 Co za tydzień - magazyn
12.30 39 i pół tygodnia - serial
13.30 Mam talent - program rozrywkowy
15.25 Ralph Demolka - komedia, USA 2012, reż. Rich Moore, wyk. John C. Reilly, Sarah Silverman, Jack McBrayer, Jane Lynch
17.30 Big Brother Tydzień
18.30 My Way
19.00 Fakty, Sport, Pogoda
19.44 Raport smogowy - poznaj kolory powietrza
19.45 Uwaga! - program interwencyjny
20.00 MasterChef - program rozrywkowy

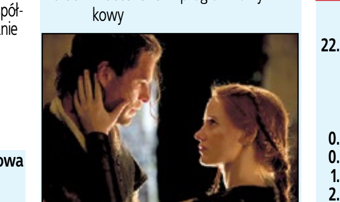

21.35 Łowca i Królowa Lodu - film przygodowy, USA, Chiny 2016, reż. Cedric Nicolas - Troyan, wyk. Chris Hemsworth, Charlize Theron, Jessica Chastain, Emily Blunt, Nick Frost, Rob Brydon HIT
23.55 Annabelle - horror, USA 2014, reż. John R. Leonetti, wyk. Annabelle Wallis, Ward Horton, Tony Amendola, Alfre Woodard, Kerry O'Malley
2.00 Big Brother Tydzień
3.00 Uwaga! - program interwencyjny
3.20 NOC Magii

TV 4

6.00 Pan Peabody i Sherman Show
6.35 Pan Peabody i Sherman Show
7.05 101 dalmatyńczyków
9.00 Inny czas - film sci - fi, USA, 2017, reż. Mark Dennis, Ben Foster, wyk. Andrew Wilson, Cassidy Gifford, Brianne Howey, Reiley McClendon
10.50 Galileo
11.50 Galileo
12.50 Gliniarz w przedszkolu 2 - komedia, USA, 2016, reż. Don Michael Paul, wyk. Dolph Lundgren, Darla Taylor, Bill Bellamy, Aleks Paunovic
15.00 Gwiazdy Kabaretu
16.00 Nasza klasa
16.30 Gwiazdy Kabaretu
17.30 Nasza klasa
18.00 Gwiazdy Kabaretu
19.00 Galileo
20.00 Obcy 4 - horror sci - fi, USA, 1997, reż. Jean - Pierre Jeunet, wyk. Sigourney Weaver, Winona Ryder, Dominique Pinon, Ron Perlman HIT
22.25 Przebiegła gra - film sensacyjny, USA, 2013, reż. Brian Trenchard - Smith, wyk. Cuba Gooding Jr, Emmanuelle Vaugier, Evert McQueen, Ty Hungerford
0.15 Śmierć na 1000 sposobów
0.45 Śmierć na 1000 sposobów
1.10 STOP Drogówka
2.15 Graffiti
2.30 Graffiti
2.40 Disco Polo Life
3.40 Top 10 lista przebojów
4.40 Top 10 lista przebojów

NIEDZIELA, 17 Listopad

TVN 7

4.55 Ukryta prawda
5.55 Mango - Telezakupy
8.00 Big Brother
10.55 Ukryta prawda
11.55 Zakochani po uszy - serial
13.30 Brzydula - serial
14.40 Lorax - komedia, USA 2012, reż. Chris Renaud, wyk. Danny DeVito, Ed Helms, Zac Efron, Taylor Swift, Betty White
16.30 Los numeros - komedia, Polska 2011, reż. Ryszard Zatorski, wyk. Lesław Żurek, Justyna Schneider, Tamara Arciuch, Weronika Książkiewicz
18.10 Lemur zwany Rollo - komedia, Wielka Brytania, USA 1997, reż. Fred Schepisi, Robert Young, wyk. John Cleese, Jamie Lee Curtis, Kevin Kline, Robert Lindsay, Michael Palin
20.00 Big Brother Arena
21.30 Transformers - film przygodowy, USA 2007, reż. Michael Bay, wyk. Shia LaBeouf, Megan Fox, Josh Duhamel, Tyrese GibsonRachael Taylor, Anthony Anderson, Jon Voight, John Turturro HIT
0.30 300: Początek imperium - film przygodowy, USA 2014, reż. Noam Murro, wyk. Sullivan Stapleton, Eva Green, Lena Headey, Hans Matheson, David Wenham
2.40 NOC Magii

TV PULS

5.30 Tajemnice medyczne - serial
7.30 Lombard: życie pod zastaw - serial
9.25 Żandarm z Saint - Tropez - komedia, Francja 1964
11.25 Plan gry - komedia, USA 2007, reż. Andy Fickman
13.40 Najpiękniejsze baśnie: Piękna i Bestia - baśń, Niemcy 2012
15.30 Taxi 3 - komedia sensacyjna, Francja 2003, reż. Gérard Krawczyk, wyk. Samy Naceri, Frédéric Diefenthal, Bernard Farcy, Bai Ling, Marion Cotillard
17.05 Gwiezdne wojny: Część II - Atak klonów - film przygodowy, USA 2001, reż. George Lucas, wyk. Christopher Lee, Ewan McGregor, Hayden Christensen, Ian McDiarmid, Natalie Portman, Samuel L. Jackson
20.00 Furia - dramat wojenny, Chiny, USA, Wielka Brytania 2014, reż. David Ayer, wyk. Brad Pitt, Jon Bernthal, Logan Lerman, Scott Eastwood, Shia LaBeouf HIT
22.40 Przełęcz ocalonych - dramat wojenny, USA 2016, reż. Mel Gibson, wyk. Andrew Garfield, Luke Bracey, Sam Worthington, Teresa Palmer
1.10 Skorpion - serial
2.00 Dyżur
2.40 Taki jest świat
3.15 Biesiada na cztery pory roku
4.40 Menu na miarę

Stopklatka

6.00 Nowa Scena Śmiechu **6.55** Nowa Scena Śmiechu **7.50** Komisarz Rex sezon 10 - Nie ma jak u mamy - serial **8.50** Komisarz Rex - serial **10.50** Przygody Merlina - serial **13.35** Kopalnie króla Salomona cz. 2 - serial **15.30** Człowiek przyszłości - film sci - fi **18.15** Poirot: Morderstwo w Orient Expressie - film kryminalny **20.00** Amerykanin - dramat sensacyjny **22.05** Psy - dramat sensacyjny **0.20** Szczęki 3 - thriller

TTV

11.20 DeFacto **11.50** Dżentelmeni i wieśniacy **12.55** Damy i wieśniaczki. Za granicą **14.00** Vlogbox. W necie **14.40** Gogglebox. Przed telewizorem **15.45** Express **16.05** Damy i wieśniaczki. PL **17.05** Patent na... **17.45** Express **18.00** O tym się nie mówi **18.15** Królowe życia - serial **19.45** Express **20.00** DeFacto **21.00** Patent na... **21.30** Dżentelmeni i wieśniacy **22.30** Rinke. Za zamkniętymi drzwiami - serial **23.30** Królowe życia

TV6

6.00 Top 10 lista przebojów **7.00** Columbo **9.00** Galileo **10.00** Galileo **11.00** Ostatni legion - dramat historyczny **13.05** Gwiazdy Kabaretu **14.10** Policjantki i Policjanci **15.10** Policjantki i Policjanci **16.10** Policjantki i Policjanci **17.10** Detektyw Monk **18.05** Detektyw Monk **19.00** Detektyw Monk **20.00** Galileo **21.00** CSI: Kryminalne zagadki Nowego Jorku **23.00** Sprawiedliwi - Wydział Kryminalny **0.00** Hawaje 5 - 0 **1.00** Hawaje 5 - 0

TVP SPORT

5.30 Sport **6.05** Piłka nożna - Eliminacje EURO 2020. Izrael - Polska **8.10** Hokej na lodzie - NHL 2019 . Boston Bruins - Washington Capitals **10.15** Niezwykłe historie Biało - Czerwonych - Andrzej Kłopotowski i Marek Petrusewicz **10.40** Piłka nożna - Eliminacje EURO 2020. Izrael - Polska **11.35** Strongman - Liga Mistrzów - Finlandia **12.35** Piłka ręczna mężczyzn - PGNiG Superliga 11.kolejka. Torus Wybrzeże Gdańsk - Grupa Azoty Tarnów **15.00** Piłka nożna - Eliminacje EURO 2020. Izrael - Polska **17.05** Piłka nożna - Eliminacje EURO 2020 - przed meczem Polska - Słowenia **18.00** Wyścigi samochodowe - Formuła 1 - Grand Prix Brazylii **20.35** Sport **21.15** Sporty walki - Gala MMA - ACA Warszawa **22.50** Piłka nożna - MŚ do lat 17, Brazylia. Finał **1.25** Wyścigi samochodowe - Formuła 1 - Grand Prix Brazylii **2.40** Sporty walki - Gala MMA

EUROSPORT

6.15 Watts **6.30** Kolarstwo. Tour de France Best of **7.30** Tenis. Paryż, Francja Best of **8.30** Snooker. Home Nations Series, Northern Ireland Open **10.30** Wyścigi samochodowe. Makao **11.15** Wyścigi samochodowe. Makao **12.45** Snooker. Home Nations Series, Northern Ireland Open **13.45** Snooker. Home Nations Series, Northern Ireland Open **17.00** Wyścigi samochodowe. Makao **17.30** Wyścigi samochodowe. Makao **18.15** Wyścigi samochodowe. Makao **19.00** Snooker. Home Nations Series, Northern Ireland Open **19.45** Snooker. Home Nations Series, Northern Ireland Open **23.00** Watts Tenis **23.20** Pływanie. International Swimming League, Waszyngton **0.20** Tenis. US Open, Nowy Jork, Stany Zjednoczone Best of **1.20** Watts Tenis **1.30** Curling. Mistrzostwa Europy, Helsingborg, Szwecja Mężczyźni, faza grupowa

POLSAT 2

6.00 Disco Gramy **7.00** Awantura o kasę **8.00** Nasz nowy dom **9.00** Trudne sprawy **12.00** Trudne sprawy **13.00** Trudne sprawy **14.00** Przyjaciółki **15.00** Nasz nowy dom **16.00** Kabaret na żywo **18.00** Malanowski i Partnerzy **18.30** Malanowski i Partnerzy **19.00** Malanowski i Partnerzy **19.30** Ewa gotuje **20.05** Wydarzenia **20.45** Najemnik - film sensacyjny, USA, 2006, reż. Don E. FauntLeRoy, wyk. Steven Seagal, Luke Goss, Adrian Galley, Jacqueline Lord **22.50** Pocałunek śmierci - dramat kryminalny, USA, 1995, reż. Barbet Schroeder, wyk. Nicolas Cage, David Caruso, Samuel L. Jackson, Helen Hunt **0.55** Kabaretowa Ekstraklasa **1.55** Wydarzenia **2.45** #jesteśmy dla dzieci **3.15** Oblicza Ameryki **3.40** Piotr Rubik Koncert Wielkanocny (Najlepsze Oratoria) **4.50** Drwale **5.20** Ciemna strona miasta **5.45** Telezakupy TV Okazje

SUPER POLSAT

6.00 SuperLudzie Extra **6.15** Flesz Integracja **6.25** Wydarzenia **7.00** Wallykazam! **7.30** Psi patrol **8.00** Psi patrol **8.30** Psi patrol **9.00** Psi patrol **9.30** Potwory kontra obcy **10.00** Niania **10.30** Niania **11.00** Niania **11.30** Niania **12.00** Niania **12.30** Nasz nowy dom **13.30** SuperLudzie **14.30** GOPR - na ratunek **15.00** Gale KSW **16.55** Rozwodów nie będzie - komedia, Polska, 1964, reż. Jerzy Stefan Stawiński, wyk. Marta Lipińska, Władysław Kowalski, Zbigniew Cybulski, Pola Raksa **19.00** Art on Ice **20.00** Jumanji: Przygoda w dżungli - film przygodowy, USA, 2017, reż. Jake Kasdan, wyk. Dwayne Johnson, Kevin Hart, Jack Black, Karen Gillan **22.25** Baby Driver - film sensacyjny, Wielka Brytania, USA, 2017, reż. Edgar Wright, wyk. Ansel Elgort, Jon Bernthal, Jon Hamm, Eiza González **1.00** Gliniarze **2.00** Gliniarze **4.00** Małe Wielkie Marzenia

TVP INFO

5.55 Serwis Info, Pogoda, Serwis Sportowy co pół godziny **13.59** Serwis Info **14.29** Serwis Info **14.51** Pogoda **14.59** Serwis Info **15.30** Kościół z bliska **15.59** Info Dzień **16.51** Pogoda **17.00** Teleexpress **17.15** Teleexpress Extra **17.32** Teleexpress na deser - **17.47** Serwis Info **18.00** Panorama **18.18** Serwis Info **18.30** Studio Zachód - magazyn **19.00** Głębia ostrości **19.25** Serwis Info **19.30** Wiadomości - **19.58** Gość Wiadomości - **20.13** Minęła 20ta **21.00** W pełnym świetle - magazyn **21.24** Flesz Info Wieczór **21.40** Studio LOTTO **21.49** Strefa starcia **23.00** INFO Wieczór **23.21** Nie da się ukryć Extra **0.00** Serwis Info **0.03** Magazyn śledczy **0.40** Woronicza 17 **1.55** Wiadomości - **2.23** Gość Wiadomości - **2.50** Minęła 20ta **3.50** W pełnym świetle - magazyn **4.14** Flesz Info Wieczór **4.40** Głębia ostrości **5.13** Agrobiznes

TV TRWAM

9.35 Ja, głuchy **10.00** Światowy Dzień Ubogich **11.30** Nasze pasje **11.50** 100 cudownych miejsc na świecie **12.00** Anioł Pański **12.20** Wieś - to też Polska **13.30** Papież Polak do Rodaków **13.50** Święty Patryk, apostoł Irlandii **14.40** Święty na każdy dzień **14.45** Od Wiednia do Budapesztu **16.00** Informacje dnia **16.10** Koncert życzeń **17.00** Tam, gdzie Bóg płacze **17.30** Okiem kamery **18.00** Anioł Pański **18.05** Informacje dnia **18.15** Rozmowy niedokończone **19.25** Święty na każdy dzień **19.30** Opowieści Starego Testamentu **20.00** Informacje dnia **20.20** Różaniec **20.50** Myśląc Ojczyzna **21.00** Apel Jasnogórski **21.20** Informacje dnia **21.40** Retrospekcja **21.45** Samson i Dalila **22.40** "Od Oceanu do Oceanu" z Ikoną Częstochowską przez świat **23.00** Jak my to widzimy - z daleka widać lepiej **23.30** Tam, gdzie Bóg płacze

TVP KULTURA

7.00 Teledyski **7.30** Którędy po sztukę - Józef Chełmoński - magazyn **7.40** Dranie w kinie - magazyn **8.25** Wszystkie stworzenia duże i małe - Wybieg sezon V - serial **9.25** Od ucha do ucha - Niezapomniany Leonard Bernstein - Spotkania z muzyką - Młodzi artyści, cz. 8 - cykl dok. **10.35** Od ucha do ucha - Yemaya - królowa mórz - opera **11.50** Trzeci punkt widzenia **12.20** Zbrodnia i kara - film anim. **12.55** Bilet do kina - Złota dama - film fabularny **14.55** Mata Hari - film baletowy **17.05** Pomniki Historii - Ciechocinek - reportaż **17.15** Niedziela z... mistrzami obrazu - Młyn i krzyż - film kostiumowy **20.00** Kultura na żywo - Michał Pepol/Bartłomiej Wójcik - koncert **21.10** Sprawa Moranta - film fabularny **23.05** Trzeci punkt widzenia **23.40** Ostatni swing - film dok. **0.55** Najważniejsze to kochać - dramat obyczajowy

TVP 1

8.00 Wiadomości, **Pogoda**
8.15 Kwadrans polityczny
8.40 Korona królów - taka historia... (47) - telenowela
9.20 Ranczo s.V (58) - Obcy krajowcy - serial
10.15 Komisarz Alex s.IV (50) - Morderczy plan - serial
11.05 Ojciec Mateusz s.XVII (218) - Zakład - serial
12.00 Wiadomości
12.15 Agrobiznes
12.35 Magazyn Rolniczy
12.55 BBC w Jedynce - Sekretne życie wiejskich zwierząt Krowy 2
14.00 Elif s.III (609) - serial
15.00 Wiadomości, **Pogoda**
15.15 Alarm! - magazyn
15.35 Gra słów. Krzyżówka - teleturniej
16.05 Przysięga (52) - serial
17.00 Teleexpress, Pogoda
17.25 Jaka to melodia?
18.00 Klan (3555) - telenowela
18.30 Korona królów (286) - telenowela
18.55 Jeden z dziesięciu - teleturniej
19.25 Sport, Wiadomości, Pogoda
20.10 Alarm! - magazyn
20.30 Leśniczówka (162) - serial
Teatr Telewizji - Fantazja polska, reż. Maciej Wojtyszko, wyk. Dymitr Hołówko, Barbara Dembińska, Weronika Asińska, Jolanta Jackowska, Katarzyna Żuk, Tomasz Kubiatowicz, Piotr Seweryński HIT
22.25 Rozdarte serce Afryki
23.20 Życie na gorąco (3) - Marsylia - serial
0.55 Już za tobą tęsknię - film obyczajowy, Wielka Brytania, reż. Catherine Hardwicke, wyk. Toni Collette, Drew Barrymore, Dominic Cooper, Jacqueline Bisset
2.55 Ptaki śpiewają w Kigali - dramat, reż. Joanna Kos - Krauze, Krzysztof Krauze, wyk. Jowita Budnik, Eliane Umuhire, Witold Wieliński, Ciza Remy Muhirwa, Herve Kimenyi Rutaremara, Didacienne Nibagwire

TVP 2

4.45 Koło fortuny - teleturniej
5.20 Doktor z alpejskiej wioski - nowy rozdział (134) Krew i woda, część 2 - serial
6.15 Coś dla Ciebie - magazyn
6.40 Familiada - teleturniej
7.15 Pytanie na śniadanie
11.00 Panorama
11.05 Pogoda
11.10 Pytanie na śniadanie Extra
11.25 Rodzinka.pl s.II (35) - Koniec świata - serial
11.55 Barwy szczęścia (2136) - serial
12.30 Koło fortuny - teleturniej
13.05 Teściowe i synowe. Kto tu rządzi? - reality show
13.35 Gotowi do gotowania. Start!
14.10 Coś dla Ciebie - magazyn
14.30 Operacja Zdrowie - .
15.10 Doktor Kleist - lekarz rodzinny (10) - serial
16.00 Koło fortuny - teleturniej
16.35 Familiada - teleturniej
17.15 Więzień miłości (183), Turcja
18.00 Panorama
18.20 Pogoda
18.30 Gotowi do gotowania. Start!
18.55 Teściowe i synowe. Kto tu rządzi? - reality show
19.35 Barwy szczęścia (2136) - serial
20.10 Barwy szczęścia (2137) - serial
20.40 Kulisy serialu
20.55 M jak miłość (1470) - serial
21.50 O mnie się nie martw s. XI (9) - serial
22.50 Kino bez granic - Wyścig - film obyczajowy, Wielka Brytania, USA, reż. Ron Howard, wyk. Daniel Bruehl, Chris Hemsworth, Olivia Wilde, Alexandra Maria Lara HIT
1.00 Głęboka woda (5) - Pałac bezdomnych - serial
1.55 Zaskoczeni przez miłość - film obyczajowy, USA, reż. Robert Iscove, wyk. Patti Allan, Hilarie Burton, Paul Campbell, Aaron Craven
3.25 Zakończenie programu

POLSAT

6.00 Nowy dzień z Polsat News
9.00 Malanowski i Partnerzy
10.00 Dzień, który zmienił moje życie
11.00 Dlaczego ja?
12.00 Gliniarze
13.00 Trudne sprawy
14.00 Pierwsza miłość
14.45 Dlaczego ja?
15.50 Wydarzenia, **Pogoda**
16.15 Interwencja
16.30 Na ratunek 112
17.00 Gliniarze
18.00 Pierwsza miłość
18.50 Wydarzenia, **Sport**, **Pogoda**
19.30 Świat według Kiepskich
20.05 MEGA HIT - Wojna o planetę małp - film sci - fi, USA, Kanada, 2017, reż. Matt Reeves, wyk. Andy Serkis, Woody Harrelson, Steve Zahn, Karin Konoval - W trzecim filmie z przebojowej serii Cezar i jego małpy uwikłane zostają w zbrojny konflikt z armią ludzi, na czele której stoi bezwzględny Pułkownik. Małpy ponoszą straszliwe straty, podczas gdy Cezar zmaga się z mrocznymi instynktami i wyrusza w drogę, by pomścić swych pobratymców. Cezar i Pułkownik stają twarzą w twarz...

23.10 Sprawiedliwość ulicy - thriller sensacyjny, USA, 2007, reż. Don E. FauntLeRoy, wyk. Steven Seagal, Danny Trejo, Eddie Griffin, Carmen Serano HIT
1.15 Polowanie na czarownice - film fantasy, USA, 2011, reż. Dominic Sena, wyk. Nicolas Cage, Ron Perlman, Stephen Campbell Moore
3.20 Tajemnice losu

TVN

TVN, poniedziałek, 2019 - 11 - 18
4.50 Uwaga! - program interwencyjny
5.15 Mango - Telezakupy
6.20 My Way
6.50 Nowa Maja w ogrodzie
7.20 Akademia ogrodnika
7.30 Dzień Dobry TVN - magazyn
11.00 Remont razem
12.00 Ukryta prawda - program obyczajowy
13.00 Szkoła - serial
14.00 19 + - serial
14.30 Szpital - program obyczajowy
15.30 Szkoła - serial
16.30 19 + - serial
17.00 Kuchenne rewolucje - program kulinarno - rozrywkowy
18.00 Ukryta prawda - program obyczajowy
19.00 Fakty, Sport, Pogoda
19.49 Raport smogowy - poznaj kolory powietrza
19.50 Uwaga! - program interwencyjny
20.10 Doradca smaku

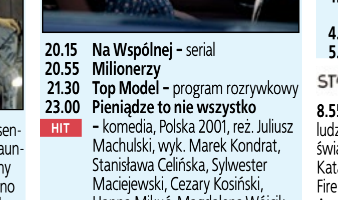

20.15 Na Wspólnej - serial
20.55 Milionerzy
21.30 Top Model - program rozrywkowy
23.00 Pieniądze to nie wszystko - komedia, Polska 2001, reż. Juliusz Machulski, wyk. Marek Kondrat, Stanisława Celińska, Sylwester Maciejewski, Cezary Kosiński, Hanna Mikuć, Magdalena Wójcik, Andrzej Chyra, Tomasz Sapryk HIT
1.15 Co za tydzień - magazyn
1.50 Uwaga! - program interwencyjny
2.10 NOC Magii

TV 4

6.00 Buffy, postrach wampirów
7.05 Szczenięce lata Toma i Jerry'ego
7.35 Szczenięce lata Toma i Jerry'ego
8.00 Nasz nowy dom
9.00 Nasza klasa
9.30 Nasza klasa
10.00 Miłość na zakręcie
10.30 Bumerang
11.00 Przeklęta
12.00 Galileo
13.00 Detektywi w akcji
14.00 STOP Drogówka
15.00 Policjantki i Policjanci
16.00 Sekrety sąsiadów
16.30 Sekrety sąsiadów
17.00 Miodowe lata
18.00 Nasza klasa
18.30 Nasza klasa
19.00 Policjantki i Policjanci
20.00 Miłość na zakręcie
20.30 Sprawiedliwi - Wydział Kryminalny
21.30 Gwiazdy Kabaretu
22.40 Szczęśliwy dzień - komedia romantyczna, USA, 1996, reż. Michael Hoffman, wyk. Michelle Pfeiffer, George Clooney, Mae Whitman, Alex D. Linz HIT
0.55 Galileo
1.55 Tuż przed tragedią
3.00 SuperLudzie
3.30 SuperLudzie
4.00 Magazyn Atleci Polsat Sport 2019
4.40 Trans World Sport 2019
5.45 Telezakupy TV Okazje

PONIEDZIAŁEK, 18 Listopad

TVN 7

5.00 Szkoła - serial
6.00 Mango Telezakupy
7.35 Sędzia Anna Maria Wesołowska
8.35 Ukryta prawda - program obyczajowy
9.35 Ukryta prawda
10.35 Big Brother Pobudka
10.40 Sąd rodzinny - program sądowy
11.40 Big Brother
12.40 Zakochani po uszy - serial
13.10 Kuchenne rewolucje - program kulinarno - rozrywkowy
14.10 Big Brother Popołudnie
14.15 Sędzia Anna Maria Wesołowska
15.15 Ukryta prawda
16.15 Sąd rodzinny - program sądowy
17.15 Big Brother Podwieczorek
17.20 SOS. Ekipy w akcji
18.20 Brzydula - serial
19.30 Zakochani po uszy - serial
20.00 Big Brother
21.00 Wkręceni - komedia, Polska 2014, reż. Piotr Wereśniak, wyk. Piotr Adamczyk, Bartosz Opania, Paweł Domagała, Krzysztof Stelmaszyk, Dominika Kluźniak, Kamilla Baar HIT
23.10 Big Brother Nocą
23.45 Dracula: Historia nieznana - film przygodowy, USA, Japonia 2014, reż. Gary Shore, wyk. Luke Evans, Sarah Gadon, Dominic Cooper, Charles Dance
1.35 Druga strona medalu - talk show
2.40 NOC Magii

TV PULS

6.00 112: na każde wezwanie - serial
6.30 112: na każde wezwanie - serial
7.00 Kobra - oddział specjalny - serial
8.00 Lombard: życie pod zastaw - serial
9.00 Lombard: życie pod zastaw - serial
10.00 Zaklinaczka duchów - serial
11.00 Zaklinaczka duchów - serial
12.00 Kobra - oddział specjalny - serial
13.00 Kobra - oddział specjalny - serial
14.00 Agenci NCIS: Los Angeles - serial
15.00 Lombard: życie pod zastaw - serial
20.00 Ninja 2: Cień łzy - film akcji, Tajlandia, USA 2013, reż. Isaac Florentine, wyk. Kane Kosugi, Mika Hijii, Scott Adkins, Shun Sugata HIT
21.55 Zamknięty krąg - film sensacyjny, Francja, Włochy 2009
23.55 Solomon Kane: Pogromca zła - film przygodowy, Czechy, Francja, Wielka Brytania 2008, reż. Michael J. Bassett, wyk. James Purefoy, Max von Sydow, Pete Postlethwaite, Rachel Hurd - Wood
1.50 Taki jest świat
2.30 Tajemnice medyczne - serial
3.35 Biesiada na cztery pory roku
4.15 Z archiwum policji
5.00 Dyżur
5.35 Dyżur

Stopklatka

8.55 Chicago Fire - serial **9.50** Postęp: historia ludzkości - serial **10.50** Apokalipsa: II wojna światowa - serial **11.55** Allo, Allo - serial **14.10** Katastrofy w przestworzach **16.00** Chicago Fire - serial **16.55** Nowa Scena Śmiechu **17.50** Apokalipsa: II wojna światowa - serial **18.55** Katastrofy w przestworzach **20.00** Naczelny dowódca - film sensacyjny **21.50** Adrenalina 2 - Pod napięciem - film sensacyjny **23.50** Śmiertelne odliczanie - film akcji

TTV

12.00 Sędzia Anna Maria Wesołowska **12.55** SOS. Ekipy w akcji **13.55** Włoskie zdrady **14.30** Królowe życia **15.45** Express **16.05** Uwaga! **16.25** DeFacto **16.40** Sędzia Anna Maria Wesołowska **17.45** Express **18.03** Raport smogowy **18.05** Damy i wieśniaczki. Ukraina **19.05** Gogglebox. Przed telewizorem **19.45** Express **20.10** Uwaga! po Uwadze **21.15** Usterka **21.45** Express **22.00** Gogglebox. Przed telewizorem **23.45** DeFacto

TV6

6.00 Top 10 lista przebojów **7.00** Buffy, postrach wampirów **8.00** Drużyna A **9.00** Policjantki i Policjanci **10.00** Galileo **11.00** Żona dla milionera **12.00** Miodowe lata **13.40** Bumerang **14.15** MacGyver **15.15** Diagnoza morderstwo **16.15** Gliniarz i prokurator **17.15** MacGyver **18.15** Miodowe lata **20.00** Galileo **21.00** CSI: Kryminalne zagadki Miami **23.00** Sprawiedliwi - Wydział Kryminalny **0.00** Madame de Bonplaisir, Francja, 2010

TVP SPORT

5.30 Sport **6.05** Piłka nożna - MŚ do lat 17, Brazylia. Finał **8.10** Piłka nożna - II liga. 18 kolejka. Znicz Pruszków - GKS Katowice **10.15** Piłka nożna - Eliminacje EURO 2020. Izrael - Polska **12.20** Piłka nożna - MŚ do lat 17, Brazylia. 3 miejsce **14.25** Piłka nożna - MŚ do lat 17, Brazylia. Finał **16.35** Piłka nożna - mecz towarzyski reprezentacji U20. Polska - Norwegia **16.50** Piłka nożna - mecz towarzyski reprezentacji U20. Polska - Norwegia **19.15** Piłka nożna - Eliminacje EURO 2020 - Przed meczem Polska - Słowenia **20.25** Piłka nożna - Eliminacje EURO 2020. Hiszpania - Rumunia **20.35** Piłka nożna - Eliminacje EURO 2020. Hiszpania - Rumunia **23.00** Sport **23.45** Piłka nożna - mecz towarzyski reprezentacji U20. Polska - Norwegia **1.50** Sporty walki - Gala MMA - ACA Warszawa **4.05** Boks **5.15** Zakończenie dnia

EUROSPORT

5.30 Curling. Mistrzostwa Europy, Helsingborg, Szwecja **11.00** Pływanie. International Swimming League, Waszyngton **12.00** Curling. Mistrzostwa Europy, Helsingborg, Szwecja Kobiety, faza grupowa **15.00** Wyścigi samochodowe. Makao **15.30** Wyścigi samochodowe. Makao **16.00** Curling. Mistrzostwa Europy, Helsingborg, Szwecja Mężczyźni, faza grupowa **19.00** Curling. Mistrzostwa Europy, Helsingborg, Szwecja Kobiety, faza grupowa **20.00** Curling. Mistrzostwa Europy, Helsingborg, Szwecja Kobiety, faza grupowa **23.10** Snooker. Home Nations Series, Northern Ireland Open **1.05** Watts **1.30** Curling. Mistrzostwa Europy, Helsingborg, Szwecja Mężczyźni, faza grupowa **3.00** Wyścigi samochodowe. Makao **3.45** Wyścigi samochodowe. Makao **4.30** Wyścigi samochodowe. Makao

POLSAT 2

6.00 Disco Gramy **7.00** Joker **8.00** Trudne sprawy **9.05** Drwale i inne opowieści Bieszczadu **9.35** Drwale i inne opowieści Bieszczadu **10.00** Na ratunek 112 **10.30** Sekrety rodziny **11.30** Dlaczego ja? **12.30** Nasz nowy dom **13.30** Świat według Kiepskich - serial komediowy **14.00** Świat według Kiepskich - serial komediowy **14.30** Świat według Kiepskich - serial komediowy **15.00** Trudne sprawy **16.00** Nasz nowy dom **17.00** Sekrety rodziny **18.00** Malanowski i Partnerzy **18.30** Malanowski i Partnerzy **19.00** Gliniarze **20.05** Wydarzenia **20.45** Trudne sprawy **21.45** Dlaczego ja? **22.50** Świat według Kiepskich **23.20** Świat według Kiepskich **23.50** Zdrady **0.45** Zdrady **1.45** Interwencja **2.05** Wydarzenia **2.55** Wystarczy chcieć **3.25** Echo lasu **3.55** Trans World Sport **4.55** SuperLudzie **5.20** Gliniarze **5.45** Telezakupy TV Okazje

SUPER POLSAT

6.00 SuperLudzie Extra **6.15** Flesz Integracja **6.25** Wydarzenia **7.00** Rycerka Nella **7.30** Rafcio Śrubka **8.00** Bąbelkowy świat gupików **8.30** Psi patrol **9.00** Psi patrol **9.30** Potwory kontra obcy **10.00** Niania **10.30** Niania **11.00** Nasz nowy dom **12.00** Linia życia. Niepokonani **12.30** W rytmie serca **13.30** TOP CHEF **15.00** Hell's Kitchen - Piekielna Kuchnia **16.30** Twoja Twarz Brzmi Znajomo **18.30** SuperLudzie **19.00** Nasz nowy dom **20.00** Baby Driver - film sensacyjny, Wielka Brytania, USA, 2017, reż. Edgar Wright, wyk. Ansel Elgort, Jon Bernthal, Jon Hamm, Eiza González **22.15** Wilk - horror, USA, 1994, reż. Mike Nichols, wyk. Jack Nicholson, Michelle Pfeiffer, James Spader, Kate Nelligan **1.00** Ultraviolet **2.00** Kabaretowa Ekstraklasa **3.00** Gliniarze **4.00** Malanowski i Partnerzy **4.30** Malanowski i Partnerzy **5.00** Nasz nowy dom

TVP INFO

5.35 Serwis Info, Pogoda, Serwis Sportowy co pół godziny **12.59** Serwis Info **13.29** Serwis Info **13.50** Pogoda **13.59** Serwis Info **14.29** Serwis Info **14.49** Pogoda **14.59** Serwis Info **15.29** Info Dzień **16.19** Pogoda **16.25** Info Dzień **16.51** Pogoda **17.00** Teleexpress **17.15** Teleexpress Extra **17.32** O co chodzi **18.00** Panorama **18.20** Panorama opinii - magazyn **18.37** O tym się mówi - magazyn **19.30** Wiadomości - **19.58** Gość Wiadomości - **20.13** Minęła 20ta **20.50** Warto rozmawiać **21.40** Studio LOTTO **21.49** W tyle wizji **22.31** W tyle wizji Extra **23.00** INFO Wieczór **23.30** W akcji **23.55** Serwis Info **0.02** Nie da się ukryć Extra **0.32** Pogoda **0.45** Wiadomości - **1.13** Gość Wiadomości - **1.40** Minęła 20ta **2.30** Warto rozmawiać **3.30** W tyle wizji **4.05** W tyle wizji Extra **4.34** Pogoda **4.43** Światowiec - Magia Kowloon. Honkong **5.18** Agrobiznes

TV TRWAM

10.15 Rozmowy niedokończone **11.25** Myśląc Ojczyzna **11.35** Przyroda w Obiektywie **11.50** Kabwe **11.55** Święty na każdy dzień **12.00** Anioł Pański **12.03** Informacje dnia **12.20** Opowieści Starego Testamentu **12.45** Ewangelia nasz biznesplan **13.20** Koncert życzeń **14.10** Szlif książęcy **15.50** Ma się rozumieć **16.00** Informacje dnia **16.10** Sanktuaria polskie **16.30** Zew natury **16.55** Świadkowie **17.20** 100 cudownych miejsc na świecie **17.30** Spotkanie Rodziny Radia Maryja **19.25** Święty na każdy dzień **19.30** Przygody Monster Trucków **19.45** Modlitwa z telefonicznym udziałem dzieci **20.00** Informacje dnia **20.20** Różaniec **20.50** Myśląc Ojczyzna **21.00** Apel Jasnogórski **21.20** Informacje dnia **21.40** Polski Punkt Widzenia **22.00** Stan bezpieczeństwa państwa **22.10** Mojżesz - 10 przykazań **22.55** Teoria ewolucji a współczesna mikrobiologia

TVP KULTURA

7.00 Niezapomniany Leonard Bernstein - Spotkania z muzyką **8.00** Pomniki Historii - Ciechocinek **8.10** Studio Kultura - Rozmowy **8.25** Co mówią lekarze - film kr.metr. **9.00** Gusta i guściki - film obyczajowy **11.00** Noce i dnie - serial **12.05** Janosik - Worek talarów - serial **13.00** Studio Kultura - Rozmowy **13.20** AC/DC. Recydywa Rocka - film dok. **14.40** Niedziela z... mistrzami obrazu **15.30** W domu - film TVP **16.25** Diabły, diabły - dramat psychologiczny **18.00** Legendy polskiego teatru - Nie . 12 wspomnień o Kalinie Jędrusik - film dok. **19.05** Teledyski **19.30** Trzeci punkt widzenia **20.00** Informacje kulturalne **20.30** Panorama kina polskiego - Rezerwat - film obyczajowy **22.15** Antyfonie - Mateusz Wysocki/Paweł Paide Dunajko - film dok. **22.50** Więcej niż fikcja - Zdjęcie w minutę - film dok. **0.20** Sprawa Moranta - film fabularny

TVP 1

5.10 **Jeden z dziesięciu** - teleturniej
5.40 **Jaka to melodia?**
6.20 **Przysięga (52)** - serial
7.10 **Elif s.III (609)** - serial
8.00 **Wiadomości, Pogoda**
8.15 **Kwadrans polityczny**
8.40 **Korona królów (286)** - telenowela
9.20 **Ranczo s.V (59) - Doktor Wezół** - serial
10.15 **Komisarz Alex s.IV (51) - Śmierć dziewczyny** - serial
11.05 **Ojciec Mateusz s.XVII (219) - Córka blacharza** - serial
12.00 **Wiadomości**
12.15 **Agrobiznes**
12.35 **Magazyn Rolniczy**
12.50 **Niebiańska rzeka w Himalajach**
14.00 **Elif s.III (610)** - serial
15.00 **Wiadomości, Pogoda**
15.15 **Alarm!** - magazyn
15.35 **Gra słów. Krzyżówka** - teleturniej
16.05 **Przysięga (53)** - serial
17.00 **Teleexpress, Pogoda**
17.25 **Jaka to melodia?**
18.00 **Klan (3556)** - telenowela
18.30 **Korona królów (287)** - telenowela
18.55 **Jeden z dziesięciu** - teleturniej
19.25 **Sport, Wiadomości, Pogoda**
20.10 **Alarm!** - magazyn
20.30 **Piłka nożna - Eliminacje EURO 2020. Polska - Słowenia**
23.00 **Ocaleni** - reality show
0.05 **Lwie serce** - film akcji, USA, reż. Sheldon Lettich, wyk. Jean - Claude Van Damme, Harrison Page, Deborah Rennard, Ashley Johnson
2.00 **Papusza** - dramat, reż. Krzysztof Krauze, Joanna Kos - Krauze, wyk. Sebastian Wesołowski, Leokadia Brzezińska, Paloma Mirga, Andrzej Walden, Antoni Pawlicki, Artur Steranko, Jowita Budnik, Zbigniew Waleryś
4.10 **Więzi** - film dok.
4.35 **Notacje - Jerzy Antczak. Ja z Polski nie wyjechałem** - cykl dok.
4.45 **Zakończenie dnia**

TVP 2

4.45 **Koło fortuny** - teleturniej
5.20 **Doktor z alpejskiej wioski - nowy rozdział (135) - Gwiaździste niebo, część 1** - serial
6.15 **Aby radość była pełna** - reportaż
6.40 **Familiada** - teleturniej
7.15 **Pytanie na śniadanie**
11.00 **Panorama**
11.05 **Pogoda**
11.10 **Pytanie na śniadanie Extra**
11.25 **Rodzinka.pl s.II (36) - Czy siedzi z nami pilot** - serial
11.55 **Barwy szczęścia (2137)** - serial
12.30 **Koło fortuny** - teleturniej
13.00 **Teściowe i synowe. Kto tu rządzi?** - reality show
13.35 **Gotowi do gotowania. Start!**
14.10 **M jak miłość (1470)** - serial
15.10 **Doktor Kleist - lekarz rodzinny (11)** - serial
16.00 **Koło fortuny** - teleturniej
16.35 **Familiada** - teleturniej
17.10 **Więzień miłości (184), Turcja**
18.00 **Panorama**
18.20 **Pogoda**
18.30 **Gotowi do gotowania. Start!**
18.55 **Teściowe i synowe. Kto tu rządzi?** - reality show
19.35 **Barwy szczęścia (2137)** - serial
20.10 **Barwy szczęścia (2138)** - serial
20.40 **Kulisy serialu**
20.55 **M jak miłość (1471)** - serial
21.50 **Echo serca s.II (29)** - serial
22.50 **Matteo** - film dok.
23.50 **O mnie się nie martw s. XI (9)** - serial
0.45 **Rodzinka.pl (276)** - serial
1.20 **Kino bez granic - Wyścig** - film obyczajowy, Wielka Brytania, USA, reż. Ron Howard, wyk. Daniel Bruehl, Chris Hemsworth, Olivia Wilde, Alexandra Maria Lara
3.30 **Sto lat Brytyjskiego Vogue'a (1)** - film dok.
4.20 **Zakończenie programu**

POLSAT

6.00 **Nowy dzień z Polsat News**
9.00 **Malanowski i Partnerzy**
10.00 **Dzień, który zmienił moje życie**
11.00 **Dlaczego ja?**
12.00 **Gliniarze**
13.00 **Trudne sprawy**
14.00 **Pierwsza miłość**
14.45 **Dlaczego ja?**
15.50 **Wydarzenia, Pogoda**
16.15 **Interwencja**
16.30 **Na ratunek 112**
17.00 **Gliniarze**
18.00 **Pierwsza miłość**
18.50 **Wydarzenia, Sport, Pogoda**
19.30 **Świat według Kiepskich**

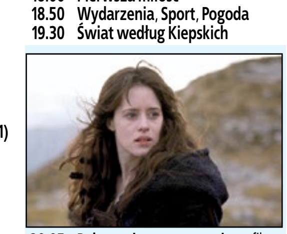

20.05 **Polowanie na czarownice** - film fantasy, USA, 2011, reż. Dominic Sena, wyk. Nicolas Cage, Ron Perlman, Stephen Campbell Moore - Lata wojowania w imieniu Boga pozbawiły go złudzeń co do idei krwawych rzezi oraz świętości Kościoła. Wraz z towarzyszem broni Felsonem zamierzają przejść w stan spoczynku. Ku ich zdumieniu, widzą swój kraj zrujnowany i wyludniony, spustoszony przez Czarną Śmierć. Rycerze zostają zatrzymani przez ludzi umierającego Kardynała.
HIT
22.10 **Rekrut** - thriller sensacyjny, USA, 2003, reż. Roger Donaldson, wyk. Colin Farrell, Al Pacino, Bridget Moynahan, Gabriel Macht
0.45 **Brudny szmal** - dramat kryminalny, USA, 2014, reż. Michaël R. Roskam, wyk. Tom Hardy, Noomi Rapace, James Gandolfini
3.00 **Tajemnice losu**

TVN

4.50 **Uwaga!** - program interwencyjny
5.15 **Mango - Telezakupy**
6.20 **Kuchenne rewolucje** - program kulinarno - rozrywkowy
7.20 **Doradca smaku**
7.30 **Dzień Dobry TVN** - magazyn
11.00 **Dorota inspiruje**
12.00 **Ukryta prawda** - program obyczajowy
13.00 **Szkoła** - serial
14.00 **19 +** - serial
14.30 **Szpital** - program obyczajowy
15.30 **Szkoła** - serial
16.30 **19 +** - serial
17.00 **Kuchenne rewolucje** - program kulinarno - rozrywkowy
18.00 **Ukryta prawda** - program obyczajowy
19.00 **Fakty, Sport, Pogoda**
19.49 **Raport smogowy - poznaj kolory powietrza**
19.50 **Uwaga!** - program interwencyjny
20.10 **Doradca smaku**
20.15 **Na Wspólnej** - serial
20.55 **Milionerzy**

21.30 **Pod powierzchnią** - serial
22.30 **Kuba Wojewódzki** - talk show
23.30 **Superwizjer** - magazyn reporterów
0.05 **36,6°C** - magazyn medyczny
1.05 **Oszuści** - serial
2.05 **Uwaga!** - program interwencyjny
2.30 **NOC Magii**

TV 4

6.00 **Buffy, postrach wampirów**
7.05 **Szczenięce lata Toma i Jerry'ego**
7.35 **Szczenięce lata Toma i Jerry'ego**
8.00 **Nasz nowy dom**
9.00 **Nasza klasa**
9.30 **Nasza klasa**
10.00 **Miłość na zakręcie**
10.30 **Bumerang**
11.00 **Przeklęta**
12.00 **Galileo**
13.00 **Detektywi w akcji**
14.00 **STOP Drogówka**
15.00 **Policjantki i Policjanci**
16.00 **Sekrety sąsiadów**
16.30 **Sekrety sąsiadów**
17.00 **Miodowe lata**
18.00 **Septagon**
19.00 **Policjantki i Policjanci**
20.00 **Miłość na zakręcie**
20.30 **Sprawiedliwi - Wydział Kryminalny**
21.40 **Underworld 2: Ewolucja** - horror sci - fi, USA, 2006, reż. Len Wiseman, wyk. Kate Beckinsale, Scott Speedman, Bill Nighy, Michael Sheen
HIT
23.50 **Śmierć na 1000 sposobów**
0.20 **Śmierć na 1000 sposobów**
0.50 **STOP Drogówka**
1.50 **Tuż przed tragedią**
2.50 **Interwencja**
3.05 **Magazyn Atleci Polsat Sport 2019**
3.40 **Trans World Sport 2019**
4.40 **SuperLudzie**
5.45 **Telezakupy TV Okazje**

WTOREK, 19 Listopad

TVN 7

5.00 **Szkoła** - serial
6.00 **Mango Telezakupy**
7.35 **Sędzia Anna Maria Wesołowska**
8.35 **Ukryta prawda**
10.35 **Big Brother Pobudka**
10.40 **Sąd rodzinny** - program sądowy
11.40 **Big Brother**
12.40 **Zakochani po uszy** - serial
13.10 **Szpital** - program obyczajowy
14.10 **Big Brother Popołudnie**
14.15 **Sędzia Anna Maria Wesołowska**
15.15 **Ukryta prawda** - program obyczajowy
16.15 **Sąd rodzinny** - program sądowy
17.15 **Big Brother Podwieczorek**
17.20 **SOS. Ekipy w akcji**
18.20 **Brzydula** - serial
18.55 **Brzydula** - serial
19.30 **Zakochani po uszy** - serial
20.00 **Big Brother**
21.00 **Masz wiadomość** - komedia romantyczna, USA 1998, reż. Nora Ephron, wyk. Tom Hanks, Meg Ryan, Greg Kinnear, Parker Posey, Jean Stapleton, Dabney Coleman, Steve Zahn
HIT
23.30 **Big Brother Nocą**
0.05 **Snajper** - film wojenny, USA 2014, reż. Clint Eastwood, wyk. Bradley Cooper, Sienna Miller, Luke Grimes, Jake McDorman, Cory Hardrict
2.50 **NOC Magii**

TV PULS

6.00 **112: na każde wezwanie** - serial
6.30 **112: na każde wezwanie** - serial
7.00 **Kobra - oddział specjalny** - serial
8.00 **Lombard: życie pod zastaw** - serial
9.00 **Lombard: życie pod zastaw** - serial
10.00 **Zaklinaczka duchów** - serial
11.00 **Zaklinaczka duchów** - serial
12.00 **Kobra - oddział specjalny** - serial
13.00 **Kobra - oddział specjalny** - serial
14.00 **Agenci NCIS: Los Angeles** - serial
15.00 **Lombard: życie pod zastaw** - serial
16.00 **Lombard: życie pod zastaw** - serial
20.00 **Smak zemsty** - film akcji, Kanada 2013, reż. Allan Ungar, wyk. Cody Hackman, Jess Brown, Michael Biehn, Krzysztof Soszynski, Anderson Silva
HIT
22.05 **Likwidator - film akcji, USA 2013, reż. Kim Jee** - woon, wyk. Arnold Schwarzenegger, Forest Whitaker, Johnny Knoxville
0.20 **30 dni mroku: Czas ciemności** - horror, USA 2010, reż. Ben Ketai, wyk. Diora Baird, Harold Perrineau, Kiele Sanchez, Rhys Coiro
2.05 **Tajemnice medyczne** - serial
3.05 **Biesiada na cztery pory roku**
3.45 **Dyżur**
4.15 **Z archiwum policji**
5.00 **Dyżur**

Stopklatka

6.00 Złotopolscy - serial **7.05** Plebania - serial **8.05** Szpital nadziei - serial **9.00** Chicago Fire - serial **9.55** Życie po zagładzie - serial **10.55** Apokalipsa: II wojna światowa - serial **12.00** Allo, Allo - serial **13.20** Katastrofy w przestworzach **15.05** Chicago Fire - serial **16.55** Nowa Scena Śmiechu **17.50** Apokalipsa: II wojna światowa - serial **18.55** Katastrofy w przestworzach **20.00** Wesele - komediodramat **22.10** Metro - film katastroficzny

TTV

14.55 Królowe życia **15.45** Express **16.05** Uwaga! **16.25** DeFacto **16.40** Sędzia Anna Maria Wesołowska **17.45** Express **18.03** Raport smogowy **18.05** Damy i wieśniaczki. Ukraina **19.05** Gogglebox. Przed telewizorem **19.45** Express **20.05** Dzień, w którym pojawiła się forsa **21.10** Usterka **21.45** Express **22.00** Vlogbox. W necie **22.45** O tym się nie mówi **23.00** O tym się nie mówi **23.15** Rinke. Za zamkniętymi drzwiami

TV6

6.00 Top 10 lista przebojów **7.00** Buffy, postrach wampirów **8.00** Drużyna A **9.00** Policjantki i Policjanci **10.00** Galileo **11.00** Żona dla milionera **12.00** Miodowe lata **13.40** Bumerang **14.15** MacGyver **15.15** Diagnoza morderstwo **16.15** Gliniarz i prokurator **17.15** MacGyver **18.15** Miodowe lata **19.25** Miodowe lata **20.00** Galileo **21.00** CSI: Kryminalne zagadki Miami **23.00** Sprawiedliwi - Wydział Kryminalny **0.00** Hawaje 5 - 0 **1.00** Hawaje 5

TVP SPORT

5.30 Sport **6.05** Piłka nożna - mecz towarzyski reprezentacji U20. Polska - Norwegia **8.10** Piłka nożna - Eliminacje ME 2021 do lat 21, Sofia. Bułgaria - Polska **10.15** Piłka nożna - Eliminacje EURO 2020. Hiszpania - Rumunia **12.25** Kamerą TVP Sport **13.05** Wyścigi samochodowe - Formuła 1 - Grand Prix Brazylii - Podsumowanie **14.20** Piłka nożna - mecz towarzyski. Brazylia - Korea Południowa **16.35** Piłka nożna - Eliminacje EURO 2020. Izrael - Polska **18.45** Piłka nożna - Eliminacje EURO 2020 - STUDIO **20.05** Piłka nożna - Eliminacje EURO 2020. Polska - Słowenia **20.35** Piłka nożna - Eliminacje EURO 2020. Polska - Słowenia **23.35** Sport **0.30** Piłka nożna - Eliminacje EURO 2020. Polska - Słowenia **2.45** Sporty walki - Gala MMA - ONE Championship - Age of Dragons, Pekin **5.15** Zakończenie dnia

EUROSPORT

8.30 Snooker. Home Nations Series, Northern Ireland Open **10.00** Tenis stołowy. World Tour, Austrian Open **11.00** Igrzyska Olimpijskie **11.30** Igrzyska Olimpijskie **12.00** Igrzyska Olimpijskie **12.35** Curling. Mistrzostwa Europy, Helsingborg, Szwecja Kobiety, faza grupowa **14.00** Curling. Mistrzostwa Europy, Helsingborg, Szwecja Kobiety, faza grupowa **17.00** Wyścigi samochodowe. Makao **17.30** Wyścigi samochodowe. Makao **18.05** Wyścigi samochodowe. Makao **19.00** Żeglarstwo. Spîrit of Yachting **19.30** POLO **20.05** Jeździectwo. FEI World Cup, Stuttgart **21.20** Narciarstwo Alpejskie. PŚ, Soelden, Austria Gigant kobiet, 2. przejazd **21.50** Narciarstwo Alpejskie. PŚ, Soelden, Austria Gigant mężczyzn, 2. przejazd **22.35** Formuła E. FIA Championship **23.05** Wyścigi samochodowe. Makao, Makao **23.40** Watts

POLSAT 2

6.00 Disco Gramy **7.00** Joker **8.00** Trudne sprawy **9.05** Drwale i inne opowieści Bieszczadu **9.35** Drwale i inne opowieści Bieszczadu **10.00** Na ratunek 112 **10.30** Sekrety rodziny **11.30** Dlaczego ja? **12.30** Nasz nowy dom **13.30** Świat według Kiepskich - serial komediowy **14.00** Świat według Kiepskich - serial komediowy **14.30** Świat według Kiepskich - serial komediowy **15.00** Trudne sprawy **16.00** Nasz nowy dom **17.00** Sekrety rodziny **18.00** Malanowski i Partnerzy **18.30** Malanowski i Partnerzy **19.00** Gliniarze **20.05** Wydarzenia **20.45** Trudne sprawy **21.45** Dlaczego ja? **22.50** Świat według Kiepskich **23.20** Świat według Kiepskich **23.50** Zdrady **0.45** Zdrady **1.45** Interwencja **2.05** Wydarzenia **2.55** Wystarczy chcieć **3.25** Echo lasu **3.50** Trans World Sport **4.55** SuperLudzie **5.20** Gliniarze **5.45** Telezakupy TV Okazje

SUPER POLSAT

6.00 SuperLudzie Extra **6.15** Flesz Integracja **6.25** Wydarzenia **7.00** Rycerka Nella **7.30** Rafcio Śrubka **8.00** Bąbelkowy świat gupików **8.30** Psi patrol **9.00** Psi patrol **9.30** Potwory kontra obcy **10.00** Niania **10.30** Niania **11.00** Nasz nowy dom **12.00** Misja Weteran **12.30** W rytmie serca **13.30** TOP CHEF **15.00** Hell's Kitchen - Piekielna Kuchnia **16.30** Twoja Twarz Brzmi Znajomo **18.30** Linia życia. Niepokonani **19.00** Nasz nowy dom **20.00** Wilk - horror, USA, 1994, reż. Mike Nichols, wyk. Jack Nicholson, Michelle Pfeiffer, James Spader, Kate Nelligan **22.40** Skąd wiesz? - komediodramat, USA, 2010, reż. James L. Brooks, wyk. Reese Witherspoon, Paul Rudd, Owen Wilson, Jack Nicholson **1.10** Ultraviolet **2.10** Kabaretowa Ekstraklasa **3.00** Gliniarze **4.00** Malanowski i Partnerzy **4.30** Malanowski i Partnerzy **5.00** Nasz nowy dom

TVP INFO

5.35 Serwis Info, Pogoda, Serwis Sportowy co pół godziny **13.59** Serwis Info **14.29** Serwis Info **14.49** Pogoda **14.59** Serwis Info **15.29** Info Dzień **16.19** Pogoda **16.25** Info Dzień **16.51** Pogoda **17.00** Teleexpress **17.15** Teleexpress Extra **17.32** O co chodzi **18.00** Panorama **18.20** Panorama opinii - magazyn **18.37** O tym się mówi - magazyn **19.30** Wiadomości - **19.58** Gość Wiadomości - **20.13** Minęła 20ta **21.00** Nie da się ukryć - magazyn **21.28** Flesz Info Wieczór **21.40** Studio LOTTO **21.50** W tyle wizji **22.31** W tyle wizji Extra **23.00** INFO Wieczór **23.30** W akcji **23.55** Serwis Info **0.07** Pogoda **0.20** Wiadomości - **0.48** Gość Wiadomości - **1.15** Minęła 20ta **2.15** W tyle wizji **2.49** W tyle wizji Extra **3.30** O tym się mówi - magazyn **4.28** Reportaż TVP INFO - Major - reportaż **4.46** wojsko - polskie.pl (79) - reportaż **5.18** Agrobiznes

TV TRWAM

11.05 Mocni w wierze **11.35** Myśląc Ojczyzna **11.45** Syria **12.00** Anioł Pański **12.03** Informacje dnia **12.20** Sanktuaria polskie **12.40** Filmowe Życiorysy. Pani Maria - od Syberii do Puszczykowa **14.05** Mojżesz - 10 przykazań **14.50** Guadalupe **15.40** 100 cudownych miejsc na świecie **15.50** Ma się rozumieć **16.00** Informacje dnia **16.10** Jestem mamą **16.30** Kalejdoskop Młodych **16.50** Express Studencki **17.00** Nad wodą **17.10** Prosto o gospodarce **17.30** Okiem kamery **18.00** Anioł Pański **18.05** Informacje dnia **18.15** Rozmowy niedokończone **19.25** Święty na każdy dzień **19.30** Każdy maluch to potrafi **19.45** Modlitwa z telefonicznym udziałem dzieci **20.00** Informacje dnia **20.20** Różaniec **20.50** Myśląc Ojczyzna **21.00** Apel Jasnogórski **21.20** Informacje dnia **21.40** Polski Punkt Widzenia **22.00** Uciec z klatki **23.35** Drogą ks. Bosco

TVP KULTURA

7.00 Teledyski **8.00** Informacje kulturalne **8.25** Studio Kultura - Rozmowy **8.40** Dary magów - film TVP **9.25** Diabły, diabły - dramat psychologiczny **11.00** Noce i dnie - serial **12.05** Janosik - serial **13.00** Studio Kultura - Rozmowy **13.20** Trzy miasta, trzy epoki. Paryż 1928 - serial **14.20** Szlakiem Kolberga - Kuba Więcek **14.55** Awatar, czyli zamiana dusz - film TVP **16.10** Mój Nikifor - dramat **18.00** Czas przeszły niedokonany Gustaw Herling - Grudziński - Wobec zła **18.25** Czas przeszły niedokonany Gustaw Herling - Grudziński - Dekalog **19.00** Teledyski **19.25** Antyfonie - Mateusz Wysocki/Paweł Paide Dunajko - film dok. **20.00** Informacje kulturalne **20.30** Program studyjny **20.35** Kalina **22.10** Program studyjny **22.40** Ugotowany - film obyczajowy, USA **0.25** One. Kobiety kultury. Katarzyna Pakosińska - magazyn

---

TVP 1

5.05 **Jeden z dziesięciu** - teleturniej
5.40 **Jaka to melodia?**
6.15 **Przysięga (53)** - serial
7.05 **Elif s.III (610)** - serial
8.00 **Wiadomości, Pogoda**
8.15 **Kwadrans polityczny**
8.40 **Korona królów (287)** - telenowela
9.20 **Ranczo s.V (60) - Włoski rozłącznik** - serial
10.15 **Komisarz Alex s.IV (52) - Niebezpieczne zadanie** - serial
11.05 **Ojciec Mateusz s.XVII (220) - Czarna peleryna** - serial
12.00 **Wiadomości**
12.15 **Agrobiznes**
12.30 **Agropogoda**
12.35 **Rok w ogrodzie Extra** - magazyn
12.50 **Niebiańska rzeka w Himalajach**
14.00 **Elif s.III (611)** - serial
15.00 **Wiadomości**
15.10 **Pogoda**
15.15 **Alarm!** - magazyn
15.35 **Gra słów. Krzyżówka** - teleturniej
16.05 **Przysięga (54)** - serial
17.00 **Teleexpress**
17.20 **Pogoda**
17.25 **Jaka to melodia?**
18.00 **Klan (3557)** - telenowela
18.30 **Korona królów (288)** - telenowela
18.55 **Jeden z dziesięciu** - teleturniej
19.25 **Sport, Wiadomości, Pogoda**
20.10 **Alarm!** - magazyn
20.30 **Leśniczówka (163)** - serial
21.00 **Wielki Test. Wybitne Polki**
22.30 **Ostatni swing**
23.50 **SEAL Team - komando Foki (11)** - serial
0.45 **Kompania X s.II (11)** - serial
1.35 **wojsko - polskie.pl (79)** - reportaż
2.00 **Warto rozmawiać**
3.00 **Lwie serce** - film akcji, USA, reż. Sheldon Lettich, wyk. Jean - Claude Van Damme, Harrison Page, Deborah Rennard, Ashley Johnson
4.50 **Notacje - Gerard Cieślik. Kocham piłkę** - cykl dok.
5.00 **Zakończenie dnia**

TVP 2

4.45 **Koło fortuny** - teleturniej
5.20 **Doktor z alpejskiej wioski - nowy rozdział (136) - Gwiaździste niebo, część 2** - serial
6.15 **Moda i mniejszości** - reportaż
6.40 **Familiada** - teleturniej
7.15 **Pytanie na śniadanie**
11.00 **Panorama**
11.05 **Pogoda**
11.10 **Pytanie na śniadanie Extra**
11.25 **Rodzinka.pl s.II (37) - Pierwsza praca Tomka** - serial
11.55 **Barwy szczęścia (2138)** - serial
12.30 **Koło fortuny** - teleturniej
13.05 **Teściowe i synowe. Kto tu rządzi?** - reality show
13.35 **Gotowi do gotowania. Start!**
14.10 **M jak miłość (1471)** - serial
15.10 **Doktor Kleist - lekarz rodzinny (12)** - serial
16.00 **Koło fortuny** - teleturniej
16.35 **Familiada** - teleturniej
17.10 **Więzień miłości (185), Turcja**
18.00 **Panorama**
18.20 **Pogoda**
18.30 **Gotowi do gotowania. Start!**
18.55 **Teściowe i synowe. Kto tu rządzi?** - reality show
19.35 **Barwy szczęścia (2138)** - serial
20.10 **Barwy szczęścia (2139)** - serial
20.40 **Kulisy serial**u
20.55 **Na dobre i na złe (757) - Nie jesteśmy bogami** - serial
21.55 **Na sygnale (248) - Nie twoja sprawa** - serial
22.35 **Kino relaks - Tak to się teraz robi** - komedia, USA, reż. Josh Gordon, Will Peck, wyk. Jennifer Aniston, Jason Bateman, Patrick Wilson, Jeff Goldblum
HIT
0.25 **Najgorszy Kucharz (10)** - program rozrywkowy
1.30 **Świat bez tajemnic - Meczet za zasłoną** - film dok.
2.40 **Instynkt (11) - Dobrodziej** - serial
3.30 **Zakończenie dnia**

POLSAT

6.00 **Nowy dzień z Polsat News**
9.00 **Malanowski i Partnerzy**
10.00 **Dzień, który zmienił moje życie**
11.00 **Dlaczego ja?**
12.00 **Gliniarze**
13.00 **Trudne sprawy**
14.00 **Pierwsza miłość**
14.45 **Dlaczego ja?**
15.50 **Wydarzenia, Pogoda**
16.15 **Interwencja**
16.30 **Na ratunek 112**
17.00 **Gliniarze**
18.00 **Pierwsza miłość**
18.50 **Wydarzenia, Sport, Pogoda**
19.30 **Świat według Kiepskich**
20.05 **Nasz nowy dom**
21.10 **Zawsze warto**

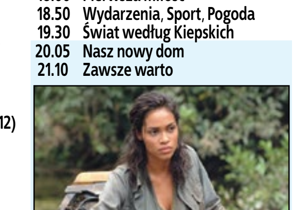

22.10 **Witajcie w dżungli** - film przygodowy, USA, 2003, reż. Peter Berg, wyk. Dwayne "The Rock" Johnson, Seann William Scott, Rosario Dawson, Christopher Walken - W brutalnej miejskiej dżungli Los Angeles można spotkać takich ludzi jak Becke... no, nie zupełnie takich jak on. Beck, bowiem używa wszelkich środków, jakie są konieczne do tego, aby odzyskać to, za odzyskanie czego mu zapłacono. Nie ważne, co to jest - zaległa płatność czy opóźniony gong podczas rozgrywek Super Bowl - Beckowi nie sprawia to żadnej różnicy. Dzięki imponującej sile fizycznej Becka, zlecenie zawsze jest wykonane. Beck nie szuka kłopotów i nie ma zamiaru nikomu ich sprawiać.
HIT
0.30 **Nasz nowy dom**
2.30 **Tajemnice losu**

TVN

4.50 **Uwaga!** - program interwencyjny
5.15 **Mango - Telezakupy**
6.20 **Kuchenne rewolucje** - program kulinarno - rozrywkowy
7.20 **Doradca smaku**
7.30 **Dzień Dobry TVN** - magazyn
11.00 **Dorota inspiruje**
12.00 **Ukryta prawda**
13.00 **Szkoła** - serial
14.00 **19 +** - serial
14.30 **Szpital** - program obyczajowy
15.30 **Szkoła** - serial
16.30 **19 +** - serial
17.00 **Kuchenne rewolucje** - program kulinarno - rozrywkowy
18.00 **Ukryta prawda**
19.00 **Fakty, Sport, Pogoda**
19.49 **Raport smogowy - poznaj kolory powietrza**
19.50 **Uwaga!** - program interwencyjny
20.10 **Doradca smaku**
20.15 **Na Wspólnej** - serial
20.55 **Milionerzy**
21.30 **My Way**

22.00 **Szakal** - film sensacyjny, USA, Wielka Brytania, Francja, Niemcy, Japonia 1997, reż. Michael Caton - Jones, wyk. Bruce Willis, Richard Gere, Sidney Poitier, Diane Venora, Mathilda May, Jack Black, J.K. Simmons, Tess Harper, Richard Lineback
HIT
0.35 **Kości** - serial
1.35 **Superwizjer** - magazyn reporterów
2.10 **Uwaga!** - program interwencyjny
2.35 **NOC Magii**

TV 4

6.00 **Buffy, postrach wampirów**
7.05 **Szczenięce lata Toma i Jerry'ego**
8.00 **Nasz nowy dom**
9.00 **Septagon**
10.00 **Miłość na zakręcie**
10.30 **Bumerang**
11.00 **Przeklęta**
12.00 **Galileo**
13.00 **Detektywi w akcji**
14.00 **STOP Drogówka**
15.00 **Policjantki i Policjanci** - serial obyczajowy
16.00 **Sekrety sąsiadów** - serial obyczajowy
16.30 **Sekrety sąsiadów** - serial obyczajowy
17.00 **Miodowe lata**
18.00 **Septagon**
19.00 **Policjantki i Policjanci** - serial obyczajowy
20.00 **Miłość na zakręcie**
20.30 **Sprawiedliwi - Wydział Kryminalny**
21.30 **Gabinet numer 5**
22.40 **Obcy 4** - horror sci - fi, USA, 1997, reż. Jean - Pierre Jeunet, wyk. Sigourney Weaver, Winona Ryder, Dominique Pinon, Ron Perlman
HIT
0.55 **Czysta chata**
1.55 **Anatomia głupoty według Richarda Hammonda**
2.25 **Interwencja**
2.40 **Top 10 lista przebojów**
3.40 **Top 10 lista przebojów**
4.40 **Top 10 lista przebojów**
5.45 **Telezakupy TV Okazje**

ŚRODA, 20 Listopad

TVN 7

5.00 **Szkoła** - serial
6.00 **Mango Telezakupy**
7.35 **Sędzia Anna Maria Wesołowska**
8.35 **Ukryta prawda** - program obyczajowy
10.35 **Big Brother Pobudka**
10.40 **Sąd rodzinny** - program sądowy
11.40 **Big Brother**
12.40 **Zakochani po uszy** - serial
13.10 **Szpital** - program obyczajowy
14.10 **Big Brother Popołudnie**
14.15 **Sędzia Anna Maria Wesołowska**
15.15 **Ukryta prawda** - program obyczajowy
16.15 **Sąd rodzinny** - program sądowy
17.15 **Big Brother Podwieczorek**
17.20 **SOS. Ekipy w akcji**
18.20 **Brzydula** - serial
18.55 **Brzydula** - serial
19.30 **Zakochani po uszy** - serial
20.00 **Big Brother**
21.00 **Milion sposobów, jak zginąć na Zachodzie** - western, USA 2014, reż. Seth MacFarlane, wyk. Seth MacFarlane, Charlize Theron, Amanda Seyfried, Liam Neeson, Giovanni Ribisi, Neil Patrick Harris
HIT
23.25 **Big Brother Nocą**
0.00 **Tammy** - komedia, USA 2014, reż. Ben Falcone, wyk. Melissa McCarthy, Susan Sarandon, Kathy Bates, Allison Janney, Dan Aykroyd, Toni Collette, Sandra Oh
2.10 **NOC Magii**

TV PULS

6.00 **112: na każde wezwanie** - serial
6.30 **112: na każde wezwanie** - serial
7.00 **Kobra - oddział specjalny** - serial
8.00 **Lombard: życie pod zastaw** - serial
9.00 **Lombard: życie pod zastaw** - serial
10.00 **Zaklinaczka duchów** - serial
11.00 **Zaklinaczka duchów** - serial
12.00 **Kobra - oddział specjalny** - serial
13.00 **Kobra - oddział specjalny** - serial
14.00 **Agenci NCIS: Los Angeles** - serial
15.00 **Lombard: życie pod zastaw** - serial
19.00 **Lombard: życie pod zastaw** - serial
20.00 **Outlander** - film przygodowy, USA 2008, reż. Howard McCain, wyk. Aidan Devine, Jack Huston, Jim Caviezel, John Hurt, Ron Perlman, Sophia Myles
HIT
22.10 **Gwiezdne wojny: Część II - Atak klonów** - film przygodowy, USA 2001, reż. George Lucas, wyk. Christopher Lee, Ewan McGregor, Hayden Christensen, Ian McDiarmid, Natalie Portman, Samuel L. Jackson
1.05 **Górka Dolna** - serial
2.15 **Dyżur**
2.50 **Taki jest świat**
3.30 **Tajemnice medyczne** - serial
5.00 **Dyżur**
5.35 **Dyżur**

Stopklatka

7.05 Plebania - serial **8.05** Szpital nadziei - serial **9.00** Chicago Fire - serial **9.55** Życie po zagładzie - serial **10.50** Apokalipsa: II wojna światowa - serial **11.55** Allo, Allo - serial **13.15** Katastrofy w przestworzach **15.00** Chicago Fire - serial **16.50** Nowa Scena Śmiechu **17.45** Apokalipsa: II wojna światowa - serial **18.55** Katastrofy w przestworzach **20.00** Zdrajca - thriller **22.15** Opowieść podręcznej - serial **23.35** Pandorum - horror sci - fi

TTV

12.55 SOS. Ekipy w akcji **13.55** Przyłapani na zdradzie **14.55** Królowe życia **15.45** Express **16.05** Uwaga! **16.25** DeFacto **16.40** Sędzia Anna Maria Wesołowska **17.45** Express **18.03** Raport smogowy **18.05** Damy i wieśniaczki. Ukraina **19.05** Gogglebox. Przed telewizorem **19.45** Express **20.05** O tym się nie mówi **20.20** Usterka **21.00** Królowe życia **21.45** Express **22.00** Zamiana żon **23.00** Gogglebox. Przed telewizorem

TV6

6.00 Top 10 lista przebojów **7.00** Buffy, postrach wampirów **8.00** Drużyna A **9.00** Policjantki i Policjanci **10.00** Galileo **11.00** Żona dla milionera **12.00** Miodowe lata **13.05** Miodowe lata **13.40** Bumerang **14.15** MacGyver **15.15** Diagnoza morderstwo **16.15** Gliniarz i prokurator **17.15** MacGyver **18.15** Miodowe lata **19.25** Miodowe lata **20.00** Galileo **21.00** CSI: Kryminalne zagadki Miami **23.00** Sprawiedliwi - Wydział Kryminalny

TVP SPORT

5.30 Sport **6.15** Piłka nożna - mecz towarzyski. Brazylia - Korea Południowa **8.20** Piłka nożna - Eliminacje EURO 2020. Polska - Słowenia **10.30** Wyścigi samochodowe - Formuła 1 - Grand Prix Brazylii **11.45** Skoki Narciarskie - PŚ - Wisła - podsumowanie **13.00** Skoki Narciarskie - PŚ - Wisła - konkurs drużynowy **14.50** Pełnosprawni **15.20** Piłka nożna - Eliminacje EURO 2020. Polska - Słowenia **17.30** Piłka ręczna mężczyzn - PGNiG Superliga 12.kolejka. PGE VIVE Kielce - Azoty Puławy **20.05** Droga do EURO 2020 - podsumowanie **22.00** Sport **22.30** Piłka parzy (3) - felieton **22.50** Wyścigi samochodowe - Formuła 1 - Grand Prix Brazylii - Podsumowanie **0.05** Strongman - Liga Mistrzów - Finlandia **1.05** Hokej na lodzie - NHL - skróty meczów **1.30** Hokej na lodzie - NHL 2019 . Montreal Canadiens - Ottawa Senators

EUROSPORT

7.30 Wyścigi samochodowe. Porsche Supercup, **8.00** Curling. Mistrzostwa Europy, Helsingborg, Szwecja **12.00** Skoki narciarskie. MŚ, Seefeld **12.45** Skoki narciarskie. MŚ, Seefeld **13.30** Żeglarstwo. Spîrit of Yachting **14.00** Curling. Mistrzostwa Europy, Helsingborg **17.00** Narciarstwo Alpejskie. PŚ, Soelden, Austria Gigant kobiet, 2. przejazd **17.45** Narciarstwo Alpejskie. PŚ, Soelden, Austria Gigant mężczyzn, 1. przejazd **18.15** Narciarstwo Alpejskie. PŚ, Soelden, Austria Gigant mężczyzn, 2. przejazd **19.00** Curling. Mistrzostwa Europy, Helsingborg, Szwecja Kobiety, faza grupowa **22.20** Curling. Mistrzostwa Europy, Helsingborg, Szwecja Mężczyźni, faza grupowa **23.30** Kolarstwo. Wyścig Dookoła Flandrii, Belgia **0.30** Kolarstwo. Paryż - Roubaix, Francja **1.30** Curling. Mistrzostwa Europy, Helsingborg

POLSAT 2

6.00 Disco Gramy **7.00** Joker **8.00** Trudne sprawy **9.05** Drwale i inne opowieści Bieszczadu **9.35** Drwale i inne opowieści Bieszczadu **10.00** Na ratunek 112 **10.30** Sekrety rodziny **11.30** Dlaczego ja? **12.30** Nasz nowy dom **13.30** Świat według Kiepskich **14.00** Świat według Kiepskich - serial komediowy **14.30** Świat według Kiepskich - serial komediowy **15.00** Trudne sprawy **16.00** Nasz nowy dom **17.00** Sekrety rodziny **18.00** Malanowski i Partnerzy **18.30** Malanowski i Partnerzy **19.00** Gliniarze **20.05** Wydarzenia **20.45** Trudne sprawy **21.45** Dlaczego ja? **22.50** Świat według Kiepskich **23.20** Świat według Kiepskich **23.50** Zdrady **0.45** Zdrady **1.40** Interwencja **2.05** Wydarzenia **2.55** Wystarczy chcieć **3.25** Echo lasu **3.55** Magazyn Atleci **4.25** Magazyn Atleci **4.55** Magazyn Atleci **5.20** Gliniarze **5.45** Telezakupy TV Okazje

SUPER POLSAT

6.00 SuperLudzie Extra **6.15** Flesz Integracja **6.25** Wydarzenia **7.00** Rycerka Nella **7.30** Rafcio Śrubka **8.00** Bąbelkowy świat gupików **8.30** Psi patrol **9.00** Psi patrol **9.30** Potwory kontra obcy **10.00** Niania - serial komediowy **10.30** Niania **11.00** Nasz nowy dom **12.00** Na ratunek 112 **12.30** W rytmie serca **13.30** TOP CHEF **15.00** Hell's Kitchen - Piekielna Kuchnia **16.30** Twoja Twarz Brzmi Znajomo **18.30** Misja Weteran **19.00** Nasz nowy dom **20.00** Skąd wiesz? - komediodramat, USA, 2010, reż. James L. Brooks, wyk. Reese Witherspoon, Paul Rudd, Owen Wilson, Jack Nicholson **22.40** Ojciec chrzestny 3 - dramat sensacyjny, USA, 1990, reż. Francis Ford Coppola, wyk. Al Pacino, Andy Garcia, Diane Keaton, Talia Shire **2.05** Znaki **3.10** Kabaretowa Ekstraklasa **3.30** Gliniarze **4.30** Malanowski i Partnerzy **5.00** Nasz nowy dom

TVP INFO

5.35 Serwis Info, Pogoda, Serwis Sportowy co pół godziny **13.59** Serwis Info **14.29** Serwis Info **14.50** Pogoda **14.59** Serwis Info **15.29** Info Dzień **16.19** Pogoda **16.25** Info Dzień **16.51** Pogoda **17.00** Teleexpress **17.15** Teleexpress Extra **17.32** O co chodzi **18.00** Panorama **18.20** Panorama opinii - magazyn **18.37** O tym się mówi - magazyn **19.30** Wiadomości - **19.58** Gość Wiadomości - **20.13** Minęła 20ta **21.00** Nie da się ukryć - magazyn **21.28** Flesz Info Wieczór **21.40** Studio LOTTO **21.49** W tyle wizji **22.31** W tyle wizji Extra **23.00** INFO Wieczór **23.30** W akcji **23.55** Serwis Info **0.07** Pogoda **0.20** Wiadomości - **0.48** Gość Wiadomości - **1.15** Minęła 20ta **2.15** W tyle wizji **2.50** W tyle wizji Extra **3.30** O tym się mówi - magazyn **4.28** Pogoda **4.40** Podróże z historią s.IV (41) Krótka historia brudu - cykl dok. **5.17** Agrobiznes

TV TRWAM

9.25 Sanktuaria polskie **9.45** Święty na każdy dzień **9.50** Nad wodą **10.00** Święty Paweł i pierwsze Kościoły **10.50** 100 cudownych miejsc na świecie **11.00** Świat na wyciągnięcie ręki **11.15** Pocztówka z Indii **11.25** Myśląc Ojczyzna **11.40** Prosto o gospodarce **12.00** Anioł Pański **12.03** Informacje dnia **12.20** Albert Schweitzer **14.10** Matka Teresa **15.50** Ma się rozumieć **16.00** Informacje dnia **16.10** Na zdrowie **16.30** Regał **17.00** Po stronie prawdy **18.00** Anioł Pański **18.05** Informacje dnia **18.15** Rozmowy niedokończone **19.25** Święty na każdy dzień **19.30** Przygody Mobilków **19.45** Modlitwa z telefonicznym udziałem dzieci **20.00** Informacje dnia **20.20** Różaniec **20.50** Myśląc Ojczyzna **21.00** Apel Jasnogórski **21.20** Informacje dnia **21.40** Polski Punkt Widzenia **22.00** Jego śladami **23.40** Petra - tajemnicze miasto

TVP KULTURA

7.00 Teledyski **8.00** Informacje kulturalne **8.30** Studio Kultura - Rozmowy **8.40** Casting - film dok. **9.10** Mój Nikifor - dramat **11.00** Noce i dnie - U schyłku dnia - serial **12.05** Janosik - Dobra cena - serial **12.55** Studio Kultura - Rozmowy **13.20** Bolszoj - film fabularny **14.15** Alter **14.50** Encyklopedia Sztuki XX wieku - W poszukiwaniu Eurydyki - cykl dok. **15.40** Lawa - dramat **18.05** Bolszoj - film fabularny **19.05** Teledyski **19.20** Aleksandra Jachtoma - film dok. **19.50** Którędy po sztukę - Józef Chełmoński - magazyn **20.00** Informacje kulturalne **20.30** Na wschód od Hollywood - Wyprawa Kon - Tiki - film fabularny **22.35** Pegaz **23.15** Ziemia, planeta ludzi - Nie marnuj jedzenia - film dok. **0.20** Toronzo Cannon - Rawa Blues Festival 2016 **1.15** Lekkie obyczaje - Ugotowany - film obyczajowy **3.05** Informacje kulturalne

REPERTUAR KINA ODRA

KINO ODRA w Brzegu Dolnym

LISTOPAD 2019

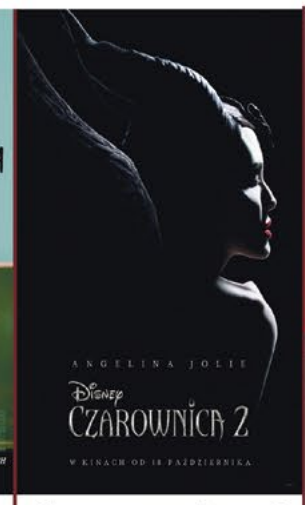

kino zastrzega możliwość zmian w repertuarze	O Yeti! komedia, animacja 97 min / b.o. 2D dubbing	Joker kryminał 122 min / 15+ 2D napisy	Przedszkolanka dramat, 96 min / 13+ 2D napisy	Czarownica 2 fantasy, przygodowy 119 min / 7+ 2D dubbing	IKAR. Legenda Mietka Kosza dramat, 122 min / 15+ 2D PL
8.XI (piątek)	17:00	19:00			
9.XI (sobota)	17:00	19:00			
10.XI (niedziela)	17:00	19:00			
11.XI (poniedziałek)					
12.XI (wtorek)	17:00	19:00			
13.XI (środa)	17:00	19:00			
14.XI (czwartek)	17:00		19:00 DKF		
15.XI (piątek)				17:00	19:00
16.XI (sobota)				17:00	19:00
17.XI (niedziela)				17:00	19:00
18.XI (poniedziałek)				17:00	19:00
19.XI (wtorek)				17:00	19:00
20.XI (środa)				17:00	19:00
21.XI (czwartek)				17:00	19:00

2D wt-nd 21 / 19 zł* pon 17 zł **3D** wt-nd 22 / 20 zł* pon 17 zł

DOLNOBRZESKI KLUB FILMOWY bilet 16zł karnet 24zł

*bilet ulgowy przysługuje osobom uczącym się do 25 roku życia oraz emerytom i rencistom / za okazaniem ważnej legitymacji. Do biletu ulgowego ma również prawo opiekun osoby niepełnosprawnej).

bilety grupowe (dla grup zorganizowanych powyżej 15 osób) 17 zł
okulary 3D 4 zł
dzieci do 3 roku życia wstęp wolny
minimalna liczba osób, aby odbył się seans - 5

DOLNOBRZESKA KARTA MIESZKAŃCA -20%**

** zniżka nie obowiązuje seansów w ramach tanich poniedziałków oraz DKF

rezerwacja online
www.dok.brzegdolny.pl/rezerwacja
pełny repertuar
www.dok.brzegdolny.pl/kino

Dolnobrzeski Ośrodek Kultury
ul. Kolejowa 29
56-120 Brzeg Dolny
pn - pt 14:00 - 19:30
sob - nd 16:00 - 19:30