BEZPŁATNY DWUTYGODNIK SAMORZĄDOWY

Panorama BRZEGU DOLNEGO

NR 9 (9), ROK 1
PIĄTEK, 07.08.2015
ISSN 2449-5379

informacje
Ulica 1 Maja będzie remontowana

str. 3

informacje
Dopalacze kradną życie
str. 8

społeczność
Za nimi aktywne pół roku. Związek Emerytów podsumował działalność
str. 12

kultura
Z „Panoramą" na Stadion Miejski. Bilet na mecz KP Brzeg Dolny
str. 26

Następne wydanie Panoramy 4 września 2015

Wakacyjny Brzeg Dolny

str. 17-24

Połowa wakacji już za nami. Dolnobrzeski Ośrodek Kultury zaprosił dzieci na wycieczki, warsztaty, spotkania z teatrem i letnim kinem. Było kolorowo i wesoło. Dziękujemy za liczny udział w naszych zajęciach. Aktywne były również sołectwa, które zorganizowały dla dzieci wiele atrakcji. Lato 2015 trwa. Do końca wakacji jeszcze trzy tygodnie. Zapraszamy do wspólnej zabawy!

KORBANK
Brzeg Dolny ul. Przedszkolana 2
INTERNET z TELEWIZJĄ jak za darmo!
Zabierz tę gazetę i przyjdź do naszego biura.
WiFi Free
14 dni testowych
Nagrywarka w prezencie
reklama

Obuwie Dziecięce
Buty skórzane i profilaktyczne. Polscy producenci.
rozmiary 17-38
Wyprzedaż zeszłorocznej kolekcji!!!
Wołów ul. Staszica 1B
Otwarte
pn.-pt.: 10.00-17.00
sob.: 10.00-14.00
tel. 660 916 211
facebook.com/ObuwieDzieciecеWolow
reklama

Twój dostawca internetu i telewizji
BD MEDIA
Brzeg Dolny
ul. Tęczowa 14, tel. 71 7345023
Wołów
ul. Panieńska 1, tel. 71 7345021
www.bdmedia.pl
reklama

inwestycje

Będzie parking obok dworca

Mamy piękny dworzec PKP, a teren wokół budynku ma szanse na rewitalizację. Kropkę nad i postawią wspólnie Gmina Brzeg Dolny i PKP.

fot. Panorama

W rejonie stacji kolejowej potrzebny jest kolejny parking. Teren wymaga też uprzątnięcia, wyburzenia niepotrzebnych budynków. Gmina Brzeg Dolny od wielu lat zabiega o rewitalizację terenu wokół dworca PKP. Do prac porządkowych dojdzie w porozumieniu z PKP, które również jest zainteresowane tym, by dworzec, który obecnie jest wizytówką miasta, otaczał estetyczny teren. Gmina Brzeg Dolny zadeklarowała współpracę w tym zakresie. Mieszkańcy zgłaszają potrzebę budowy kolejnego parkingu, bo istniejących miejsc postojowych jest za mało. Wiadomo, że parking będzie wybudowany w pobliżu wieży ciśnień. Być może pojawią się też nowe stojaki na rowery. Ich ustawienie będzie rozważone przy okazji remontu drogi powiatowej. W najbliższym czasie burmistrz Stanisław Jastrzębski spotka się z przedstawicielami PKP i uzgodnione zostaną szczegóły prac wokół dworca.

mb

Budowa boiska rozpoczęta

inwestycje

Brzeg Dolny będzie miał boisko lekkoatletyczne. Budowa nowego obiektu sportowego rozpoczęła się w lipcu. Lekkoatletyczne „orliki" to wspólny projekt samorządu województwa i samorządów lokalnych.

Gmina Brzeg Dolny na początku roku złożyła wniosek o dotację na ten cel. Urząd Marszałkowski Województwa Dolnośląskiego w ramach programu „Dolny Śląsk dla Królowej Sportu" przyznał nam 300 tys. zł. Boisko będzie kosztowało prawie 740 tys. zł. Brakująca suma ma pochodzić z budżetu gminy. Lekkoatletyczny „orlik" będzie służył młodzieży z Gimnazjum, Szkoły Podstawowej nr 6 oraz Ossolińczykom. Ma być też udostępniany mieszkańcom. Głównym założeniem programu jest popularyzacja lekkiej atletyki jako wiodącej dyscypliny sportowej, służącej wszechstronnemu rozwojowi dzieci i młodzieży.

mb

fot. Panorama

Koleżance **Małgorzacie Gembara** składamy wyrazy szczerego współczucia z powodu śmierci

MAMY

Pracownicy Urzędu Miejskiego w Brzegu Dolnym,
Burmistrz Stanisław Jastrzębski

Wieloletniej Pracownicy Urzędu Miejskiego **Pani Janinie Wieczorkowskiej** wyrazy współczucia z powodu śmierci

MAMY

Pracownicy Urzędu Miejskiego w Brzegu Dolnym,
Burmistrz Stanisław Jastrzębski

reklama

Dwutygodnik Samorządowy „Panorama Brzegu Dolnego". Wydawca: Dolnobrzeski Ośrodek Kultury, Danuta Chłód – dyrektor. Nakład: 7 000 egzemplarzy.
Adres wydawcy: ul. Kolejowa 29, 56-120 Brzeg Dolny, tel. 71 319 52 52. Kontakt z redakcją: tel. 71 319 51 17 (wew. 271), 882 447 666; e-mail: panorama@brzegdolny.pl, reklama.panorama@brzegdolny.pl.
Redaktor naczelna: Małgorzata Bołdyn, skład, grafika: Katarzyna Mrozek, dziennikarz, korekta i reklama: Marta Wabiszczewicz-Krawczuk, sport: Jarosław Iskra.
Zespół redakcyjny: Małgorzata Bołdyn, Marta Wabiszczewicz-Krawczuk, Katarzyna Mrozek, Jarosław Iskra, Beata Kowal, Radosław Kozioł, Piotr Perliński, Dominik Kaczmarek, Kamilla Żółkiewicz, Marta Szajdzińska.
Redakcja nie ponosi odpowiedzialności za treść i charakter reklam i ogłoszeń. Zastrzegamy sobie prawo do zmiany tytułów i adiustacji nadesłanych tekstów bez naruszenia głównej myśli autora.

inwestycje

Będzie remont ul. 1 Maja

Jesienią rozpocznie się remont ulicy 1 Maja w Brzegu Dolnym. W Urzędzie Miejskim odbyło się posiedzenie Komisji Bezpieczeństwa poświęcone tej inwestycji. Gmina Brzeg Dolny będzie współfinansować remont.

Ulica 1 Maja jest drogą powiatową. Wniosek o dofinansowanie remontu został złożony jeszcze w poprzedniej kadencji. Powiat starał się o dofinansowanie z Narodowego Programu Przebudowy Dróg Lokalnych. To rządowy program zwany „schetynówkami", który ułatwia gminom i powiatom sfinansowanie remontów dróg lokalnych. Ostateczne koszty inwestycji będą znane po rozstrzygnięciu przetargu, ale dotacja z budżetu państwa to ok. 1,2 mln zł. Gmina Brzeg Dolny i Powiat Wołowski wyłożą na ten cel po ok. 600 tys. zł. Kosztorys ofertowy opiewa na 2 mln 360 tys. zł. Inwestycja zostanie zrealizowana przez Zarząd Dróg powiatowych w Wołowie. Radni Powiatowi już podjęli uchwałę w tej sprawie.

Ma być bezpiecznie

30 lipca w sali obrad Rady Miejskiej w Brzegu Dolnym odbyło się posiedzenie Komisji Porządku i Bezpieczeństwa, na którym obecny był dyrektor Zarządu Dróg Powiatowych w Wołowie Paweł Czarny. Podczas posiedzenia omawiano dokumentację projektową planowanego remontu oraz, co jest szczególnie ważne, aspekty związane z bezpieczeństwem, czyli nowe przejścia dla pieszych, oświetlenie i oznakowanie. Debatowano również o korekcie szerokości i łuków drogi, żeby poprawić jej standard i bezpieczeństwo kierowców oraz pieszych, szczególnie przy skrzyżowaniu z ul. Mostową. Ważne kwestie związane z bezpieczeństwem poruszyli mieszkańcy ul. 1 Maja. Newralgicznym punktem drogi jest łuk w pobliżu skrzyżowania z ul. Mostową. W tamtym rejonie było ok. 20 zdarzeń drogowych, gdzie pojazdy zatrzymywały się nawet na posesjach znajdujących się przy drodze.

Gruntowny remont

Na odcinku drogi, tuż przed kładka kolejową, będzie wymieniona cała podbudowa drogi. W tamtym rejonie po ulewnych deszczach zbiera się zawsze bardzo duża ilość wody. Mieszkańcy mogą się spodziewać utrudnień w ruchu, ale droga nie zostanie zamknięta. Jak poinformował dyrektor Zarządu Dróg Powiatowych Paweł Czarny, prawdopodobnie wykonawca wprowadzi ruch wahadłowy. Każdy wjazd na posesję będzie przebudowany.

fot. Panorama

Kolejna ścieżka rowerowa

Na całej długości ul. 1 Maja po prawej stronie od skrzyżowania z ul. Mostową powstanie ciąg pieszo-rowerowy, który będzie się kończył aż przy Stadionie Miejskim. Trwają rozmowy, gdzie umieścić stojaki na rowery, które są bardzo potrzebne.

Droga koło Banku Zachodniego

Od wielu lat droga koło Banku Zachodniego prosi się o remont, ponieważ jest w fatalnym stanie technicznym. Gmina Brzeg Dolny, przy okazji prac przy ul. 1 Maja, wyremontuje ten odcinek. Planowane roboty będą obejmowały łącznik ul. 1 Maja z ul. Słoneczną. Ta część inwestycji zostanie w całości sfinansowana z zasobów budżetu gminy Brzeg Dolny. Kolejny etap prac w tamtym rejonie to remont ul. Słonecznej, ale na niego trzeba będzie poczekać.

mb, Marta Szajdzińska

Podziękowanie

Wszystkim tym, którzy byli z nami w najtrudniejszych chwilach i podzielają nasz smutek po odejściu ukochanego Męża, Ojca, Dziadka

Józefa Jadach

oraz tak licznie przybyli i uczestniczyli w uroczystościach pogrzebowych serdeczne podziękowania

składa Rodzina

Pośrednictwo ubezpieczeniowe
Alicja i Dominika Jaworska
• Kredyty różnych banków
• Opłaty rachunków
ubezpieczenia 16 firm
607 141 712 | 601 490 422
alicja.jaworska9@wp.pl
Brzeg Dolny, ul. Wyszyńskiego 11 (obok kościoła)
Czynne: pon.-pt.: 9.00-16.30, sobota: 10.00-13.00
reklama

Taxi-Johny
Daniel Szymoniak
tel. 690 942 345
www.taxi-johny.pl
- przewóz osób i bagażu,
- przewóz na i z lotniska,
- obsługa imprez okolicznościowych,
- zakupy,
- przestrzenne i klimatyzowane auta,
- bezpłatny dojazd do klienta.
reklama

Kancelaria Radcy Prawnego
Bronisław Syguła
ul. Czartoryskiego 10
Brzeg Dolny
tel. 602 752 696
reklama

reklama

www.BRZEGDOLNY.pl

reklama

inwestycje

Remonty w szkołach i przedszkolach

Gmina Brzeg Dolny od początku 2015 roku do końca wakacji przeznaczy na remonty w szkołach i przedszkolach 1 mln zł. W czasie wakacji placówki oświatowe przygotowywane są na przyjęcie uczniów w nowym roku szkolnym 2015/2016.

mb

Przedszkole Samorządowe Nr 3 „Balbinka" na os. Warzyń

Prace remontowe w Przedszkolu Nr 3 obejmują dokończenie budowy instalacji przeciwpożarowej, a także remont sal dydaktycznych, w których przebywają dzieci. Placówka będzie miała też wyremontowany plac przed wejściem do Przedszkola. Zrobiony zostanie podjazd dla wózków.

Przedszkole Samorządowe Nr 1 „Perełka" na os. Fabrycznym

Istotną częścią prac remontowych jest zakończenie II etapu budowy instalacji przeciwpożarowej. Konieczna była przebudowa dwóch sal dydaktycznych, a także przygotowanie i remont sali na potrzeby najmłodszej grupy przedszkolaków.

Szkoła Podstawowa Nr 5 im. Marii Skłodowskiej-Curie w Brzegu Dolnym

Podczas wakacji w szkole wyremontowane zostaną dwie sale dydaktyczne. Wykonana zostanie przebudowa zewnętrznych schodów wejściowych do kuchni.

Publiczne Gimnazjum Nr 1 im. Jana Pawła II

Prace remontowe obejmują głównie pomieszczenia kuchni szkolnej. Konieczny był remont wentylacji. Prace prowadzone są także w bibliotece. W pracowni komputerowej zainstalowana zostanie klimatyzacja. Wszystko po to, by poprawić komfort pracy uczniów i nauczycieli.

Szkoła Podstawowa im. Janusza Kusocińskiego w Pogalewie Wielkim

Rozpoczęła się budowa nowego ogrodzenia szkoły. Podczas wakacji wykonana zostanie najbardziej zniszczona część – od strony boiska szkolnego. Remont ogrodzenia będzie przebiegał etapami.

fot. Panorama

Sierpniowy rajd po gminie i pieczony karp

Towarzystwo Turystyczne „Wrzos" zaprasza wszystkich mieszkańców na piąty rajd rowerowy po okolicach Brzegu Dolnego. Wyruszamy 16 sierpnia (niedziela) o godz. 11.30 spod sklepu Żabka na os. Fabrycznym.

Pojedziemy przez Godzięcin, Bagno, Wielką Lipę do portu w Urazie i dalej do Brzegu Dolnego przez Stary Dwór. Trasa wynosić będzie ok. 40 km. Zapewniamy dużo zabawy i niespodzianki.

W celach organizacyjnych prosimy zgłaszać swój udział do piątku 14 sierpnia pod numerem telefonu 508 376 561.

Zapraszamy również na Rajd Pieczonego Karpia do Radziądza przy stawach milickich. Wyjeżdżamy w piątek 25 września, powrót w niedzielę 27 września. Planujemy wycieczki trasą kolejki wąskotorowej do Milicza, biesiadę rybną oraz wiele innych atrakcji. Z powodu rezerwacji noclegów proszę zgłaszać swój udział do 16 sierpnia pod numerem 508 376 561. Ilość miejsc ograniczona!

W celach organizacyjnych prosimy zgłaszać swój udział do piątku (24.07) pod numerem telefonu

508 376 561

Brak słów... informacje

Impreza bez wyobraźni

Mamy piękne tereny zielone, cieszymy się z terenów rekreacyjnych na osiedlach w Brzegu Dolnym, ale nie wszyscy potrafią szanować to, co służy mieszkańcom.

Po nocnej libacji, która miała miejsce w nocy z wtorku na środę przy wodotrysku na os. Fabrycznym, pracownicy Zakładu Gospodarki Komunalnej długo sprzątali teren zaśmiecony butelkami i puszkami po alkoholu. To miejsce jest codziennie sprzątane, ale równie często zaśmiecane przez amatorów nocnych imprez i wyskokowych trunków. Szkoda, bo to piękny teren. Do okolicznych mieszkańców apelujemy o powiadamianie Policji o takich incydentach.

mb

społeczność

Mariusz z rodziną już w nowym mieszkaniu

Mariusz Poręba i jego rodzina mieszkają już w nowo wyremontowanym mieszkaniu komunalnym, które Gmina Brzeg Dolny przekazała im w najem poza kolejnością.

Historię Mariusza zna chyba każdy dolnobrzeżanin. W wyniku nieszczęśliwego wypadku, któremu uległ w ubiegłym roku, mężczyzna został sparaliżowany i wymaga długotrwałej, kosztownej rehabilitacji. W walce o sprawność wspiera go rodzina, zwłaszcza partnerka i mały synek. W listopadzie radni, zasięgnąwszy także opinii Miejskiego Ośrodka Pomocy Społecznej, zadecydowali o przyznaniu rodzinie Mariusza mieszkania z zasobów komunalnych poza kolejnością. W kolejnych miesiącach lokal, znajdujący się na parterze jednej z kamienic w Rynku, był remontowany przez Zakład Wodociągów i Kanalizacji. W pracach musiało zostać uwzględnione zaadaptowanie mieszkania na potrzeby osoby poruszającej się na wózku inwalidzkim. Do takich dodatkowo wykonanych elementów zalicza się m. in. podjazd, odpowiednia szerokość drzwi i specjalne wyposażenie łazienki, ułatwiające codzienne funkcjonowanie.

Mieszkanie ma powierzchnię niespełna 59 m kw. Rodzina bardzo cieszy się, że mogła je otrzymać. Jeden ważny problem w życiu Mariusza został rozwiązany. Przed nim jeszcze długa walka o możliwie najlepszą sprawność. Jak mówił w wywiadzie dla „Panoramy" w kwietniu tego roku, ma dla kogo walczyć. My trzymamy kciuki, żeby wszystko układało się Mariuszowi i jego bliskim jak najlepiej.

mw

Podziękowanie

W imieniu swoim i mojej rodziny chciałbym serdecznie podziękować Panu Burmistrzowi Stanisławowi Jastrzębskiemu za okazaną pomoc i wsparcie. Przyznane nam mieszkanie, dostosowane do potrzeb osoby niepełnosprawnej zlikwidowało wiele barier oraz znacznie ułatwiło nam codzienne funkcjonowanie.

Mariusz Poręba z rodziną

fot. Panorama

informacje

Oddaj krew – zostań bohaterem!

W szpitalach w całej Polsce dramatycznie brakuje krwi. Krwiodawcy z Brzegu Dolnego jak zwykle stanęli na wysokości zadania i licznie przybyli na akcję grupowego oddawania krwi, która odbyła się pod koniec lipca w Zespole Szkół Zawodowych.

Każda dobrowolnie oddana jednostka krwi, szczególnie w okresie wakacyjnym stanowi bezcenną pomoc w procesie przywracania zdrowia i ratowania życia ludzkiego. Lipcowa akcja cieszyła się dużym zainteresowaniem. Zarejestrowało się aż 76 osób, z czego 67 zostało zakwalifikowanych do oddania krwi. Łącznie pobrano 27 litrów krwi. Organizatorzy serdecznie dziękują wszystkim krwiodawcom i zapraszają do udziału w kolejnych akcjach.

Marta Szajdzińska, mb

TERMINY AKCJI POBORU KRWI W ROKU 2015

Kiedy	Gdzie	W jakich godzinach
20 sierpnia	Biblioteka Miejska w Wołowie, ul. Sikorskiego	9.00 – 12.00
17 września	Liceum Ogólnokształcące w Wołowie, pl. Sobieskiego 2	8.30 – 12.00
25 września	Zespół Szkół Zawodowych w Brzegu Dolnym	8.30 – 12.30
15 października	Zespół Szkół im. T. Kościuszki w Wołowie	
22 października	Biblioteka Miejska w Wołowie, ul. Sikorskiego	9.00 – 12.00
19 listopada	Liceum Ogólnokształcące w Wołowie, pl. Sobieskiego 2	8.30 – 12.00
27 listopada	Zespół Szkół Zawodowych w Brzegu Dolnym	8.30 – 12.30

inwestycje

Działka na sprzedaż

Gmina Brzeg Dolny odzyskała teren przy ul. Kopernika na os. Warzyń. Działki budowlane zostaną sprzedane.

Działki wróciły do gminy w związku z wyrokiem sądu. Od wielu lat ustawiony był tam blaszany, zniszczony garaż. Poprzedni właściciel nie dokończył budowy. Zakład Wodociągów i Kanalizacji zabezpieczył i uporządkował teren i usunął zbędne elementy. Gmina Brzeg Dolny odzyskała dwie działki budowlane, które będą sprzedane w drodze przetargu jako całość. ***mb***

fot. Panorama

inwestycje

Porządki w mieście

W lipcu na Starym Mieście Zakład Gospodarki Komunalnej uporządkował podwórka przylegające do posesji komunalnych. Posprzątano i usunięto bardzo dużo niepotrzebnych rzeczy przez lata gromadzonych na podwórkach. Wywieziono gruz, rozebrano nikomu niepotrzebne pomieszczenia gospodarcze. Dzięki temu powstanie nowa osłona śmietnikowa, a w mieście będzie czyściej. ***mb***

fot. Panorama

społeczność

Z wizytą u sąsiada

Turyści z Brzegu Dolnego odwiedzili Środę Śląską. Mimo upału pokonali na rowerach aż 50 km.

Grupa rowerzystów z Oddziału Miejskiego PTTK Rokita oraz Stowarzyszenia „Na Kole" wybrała się na zwiedzanie powiatu średzkiego. Pierwszym punktem programu była Środa Śląska i mieszczące się w starym ratuszu Muzeum Regionalne, gdzie znajduje się słynny skarb średzki. Jest to jedno z najcenniejszych znalezisk XX w., w skład którego wchodzi kolekcja monet średniowiecznych i klejnotów monarchów czeskich.

Następnie wyruszono w kierunku Brodna – miejsca, które warto odwiedzić ze względu na znajdującą się tam ciekawą ścieżkę ekologiczną i kąpielisko. Po drodze obejrzano krzyże pokutne w miejscowościach Lipnica i Chomiąża.

Cała trasa liczyła ponad 50 km, i choć upał dawał się we znaki, wszyscy uczestnicy wrócili zadowoleni.

Elżbieta Węgrzynowska

Restauracja GRAPPA
ul. Wilcza 8, Brzeg Dolny
tel.: 71 319 65 96

www.bistro-club.pl
info@bistro-club.pl

BISTRO-CLUB
ul. Tęczowa 29, Brzeg Dolny
tel./fax: 71 319 75 04

BISTRO CLUB

reklama

wieś

Podpatrzeć to, co dobre

Jak przebiega rozwój wsi w innych województwach, jak przenieść dobre praktyki na nasz grunt? Przedstawiciele sołectw wzięli udział w studyjnym wyjeździe na Podlasie.

Marian Kołodziejczyk, sołtys Żerkowa

Warto jeździć, bo można zobaczyć wiele ciekawych inicjatyw i próbować przenieść to, co dobre, na swój grunt. Podlasie różni się od naszych wsi. Jest tam zachowanych bardzo dużo starych, drewnianych zabudowań, co powoduję, że jest to ciekawe miejsce. Dzięki tej wizycie mieliśmy okazję poznać kulturę Tatarów i zobaczyć, jak żyją razem z Polakami.

Marian Kołodziejczyk, sołtys Żerkowa i Bogusława Żygadło z sołectwa Radecz uczestniczyli w wyjeździe w ramach programu Odnowa Wsi Dolnośląskiej, zorganizowanym przez Urząd Marszałkowski we Wrocławiu. Celem było zwiedzanie wsi tematycznych w tamtym rejonie. Uczestnicy spotkania zobaczyli malownicze wsie, takie jak Holonki w gm. Brańsk, Koryciny w gm. Grodzisk, Osmola w gm. Dziadkowice, Sioło Budy koło Białowieży. Interesujące było spotkanie w Tatarskiej Jurcie w Kruszynianach, gdzie funkcjonuje Muzułmańska Gmina Wyznaniowa. Ostatnim miejscem, które odwiedzili przedstawiciele sołectw z Dolnego Śląska był Supraśl, gdzie znajduje się najbogatsza kolekcja ikon od VIII do XX wieku.

mb

reklama

Kancelaria Radcy Prawnego
Michał Pietrzyk
Brzeg Dolny, ul. Ossolińskiego 21
radca@kancelaria-pietrzyk.pl
tel. 600 035 677
reklama

CASTLE ARENA
Planujesz chrzciny, komunie, wesele?
Szukasz idealnego miejsca?
Zapraszamy do nas!
Niepowtarzalny wystrój starego zamku sprawi, że ten wyjątkowy dzień na długo zostanie w Państwa pamięci!

ul. SŁONECZNA 5
56-120 BRZEG DOLNY
694 690 057
www.castlearena.pl
castle.arena@gmail.com
WOLNE TERMINY NA ROK 2016
reklama

Salon Kosmetyczny ANNA
ul. Słowackiego 2c, Brzeg Dolny
tel. 604 210 298,
www.annaclarena.pl

SZTUCZNE RZĘSY – PIĘKNA OPRAWA OCZU

Sztuczne rzęsy, które wyglądają jak prawdziwe, można nałożyć w naszym gabinecie kosmetycznym. Jeżeli przeszkadza ci, że nie masz długich i gęstych rzęs, możesz to łatwo i szybko poprawić. Zabieg zagęszczania i przedłużania rzęs to procedura, dzięki której w krótkim czasie zyskasz piękną oprawę oczu. Sztuczne rzęsy są coraz doskonalsze i wygodniejsze. Podobnie jest z klejami, które są już na tyle bezpieczne i delikatne, że zabiegowi doklejania mogą poddawać się również panie dotknięte alergią. Wykonane przez profesjonalistkę sztuczne rzęsy będą się trzymały przez kilka tygodni, oszczędzając Ci wysiłku codziennego tuszowania. W zależności od potrzeb możesz wybrać rodzaj sztucznych rzęs i ich grubość. Pierwsze to te, które nadają się wyłącznie na wielką galę. Jak się bardzo postarasz, możesz je przykleić sama – musisz u nasady rzęs umieścić cieniutki paseczek z przytwierdzonymi do niego rzęsami. Po użyciu wystarczy je odkleić i w specjalnym pudełeczku przechować do następnej okazji.

Własne rzęsy możesz zagęścić kępkami rzęs syntetycznych, które wyglądają jak małe wachlarzyki przyczepione do drobnych paseczków. Efekt nie jest już taki teatralny i utrzymuje się cały tydzień. Wybór odpowiedniego miejsca do zagęszczenia wcale nie jest łatwy, dlatego warto, by pracę tę wykonała specjalistka.

Syntetyczne rzęsy są całkowicie bezpieczne i antyalergiczne. Przeciwwskazaniem do zabiegu jest zapalenie spojówek, stany zapalne oka, jęczmienie. Przed zabiegiem trzeba wyjąć szkła kontaktowe. Swoim klientkom radzę, by założyły je dopiero po 48 godzinach. Osobom, które obawiają się ewentualnych komplikacji, dla pełnego spokoju możemy wykonać próbkę. Jeśli po tygodniu nic się nie dzieje, spokojnie przystępujemy do działania.

Hitem są rzęsy syntetyczne przyklejane na stałe, które same się nie odkleją, odpadają natomiast z naturalną rzęsą, będącą w końcowej fazie życia. Proces wypadania rzęs jest naturalny i te przyklejone w żaden sposób go nie przyspieszają. W takim „rynsztunku" możesz płakać, kąpać się, spać i być zawsze piękną i powabną. Bardzo istotnym atutem jest to, że całość wygląda niezwykle naturalnie. Zabieg wymaga sporej precyzji i musi wykonać go wyszkolona specjalistka. Dobrze pielęgnowane rzęsy utrzymują się do 8 tygodni, jednak po około dwóch tygodniach zaczynają odrobinę się przerzedzać, dlatego warto je uzupełniać w raz w miesiącu. Wtedy efekt pięknego, powłóczystego spojrzenia zachowasz na długo.

Kupon na: mini zestaw kosmetyków na wakacyjny wyjazd

Imię i Nazwisko .....
Miejscowość.....
Numer tel.....

Kupon ważny do 7 października 2015 r. Wypełnione kupony należy przynosić do DOK, Biblioteki lub do recepcji KHS. Losowana będzie jedna osoba.

artykuł sponsorowany

informacje

Dopalacze kradną życie!

„Dopalacze kradną życie" – to nazwa akcji profilaktycznej, łączącej wszystkie osoby, którym zależy na walce z tymi niebezpiecznymi substancjami. Podczas inauguracji kampanii podpisany został pakt przeciwko dopalaczom. Do akcji dołączyli m.in. przedstawiciele mediów, środowiska naukowe, sportowcy oraz instytucje i organizacje pozarządowe.

Ostatnio w kraju odnotowano wiele przypadków zatrucia narkotykami, tzw. dopalaczami. Do szpitali z ostrym zatruciem organizmu trafiło kilkaset osób. Policjanci apelują i ostrzegają, aby nie kupować i nie zażywać takich substancji. Producenci i sprzedawcy dopalaczy kierują się przede wszystkim zyskiem, za nic mając ludzkie życie. Sprzedając dopalacze sprzedają śmierć! Dopalacze zawierają w swym składzie substancje psychoaktywne, które zagrażają życiu i zdrowiu. Ich produkcja, sprzedaż i reklamowanie są w Polsce ustawowo zakazane. Większość dopalaczy ma postać tabletek lub mieszanek do palenia.

Zwalczając ten proceder Policja współpracuje z Państwową Inspekcją Sanitarną. Każda napływająca informacja o miejscach, w których może być prowadzona sprzedaż dopalaczy, jest dokładnie sprawdzana. Policjanci regularnie asystują pracownikom PIS przy kontrolach punktów sprzedaży dopalaczy oraz zabezpieczeniu podejrzanych specyfików, które następnie są poddawane szczegółowym badaniom. Bardzo ważne jest uświadomienie młodym ludziom, że dopalacze to trucizna i zażywnie ich może wiązać się z poważnym ryzykiem. Reagujmy, jeśli w naszym towarzystwie ktoś zamierza zażyć te substancje i stanowczo odmawiajmy, gdy nas do tego namawia. Nie warto ryzykować własnego życia!

Stąd apel, szczególnie do młodych ludzi, aby nie kupowali substancji niewiadomego pochodzenia oraz do dorosłych, aby zwrócili szczególną uwagę na osoby niepełnoletnie i młodzież. Apelujemy o przekazywanie wszelkich posiadanych informacji o dopalaczach do najbliższej jednostki Policji.

Zabezpieczony przez policjantów z kraju dopalacz o nazwie „Mocarz" ma postać zielonego suszu roślinnego przeznaczonego do palenia. Przeprowadzone badania wykryły w nim syntetyczne kanabinoidy, po wypaleniu których występują efekty bardzo podobne do tych, jakie wywołuje marihuana i haszysz, tyle że nawet kilkaset razy silniejsze. Efektem ich zażycia są m.in. zmiana nastroju i samopoczucia, błogostan, euforia, halucynacje, czasami depresja, apatia i urojenia. Następuje wzrost ciśnienia krwi, tachykardia, przekrwienie gałek ocznych, zaburzenia koordynacji ruchowej, zawroty głowy, zaburzenia uwagi, wysuszenia śluzówek. Zagrożona jest szczególnie młodzież, u której po przyjęciu tych substancji najczęściej dochodzi do trwałych zmian funkcji ośrodkowego układu nerwowego. Badania wskazują na dwukrotnie większe zagrożenie wystąpienia psychozy schizofrenicznej. Prosimy, aby rodzice zwracali szczególną uwagę, czy opisane efekty zachowania po dopalaczach nie występują u ich dzieci. Znaleziony w mieszkaniu czy w ubraniu dziecka susz roślinny może być sygnałem, że dziecko zażywa narkotyki. Wtedy, aby zapobiec najgorszemu, konieczna jest właściwa i szybka reakcja.

Komenda Powiatowa Policji w Wołowie (KSP/mw)

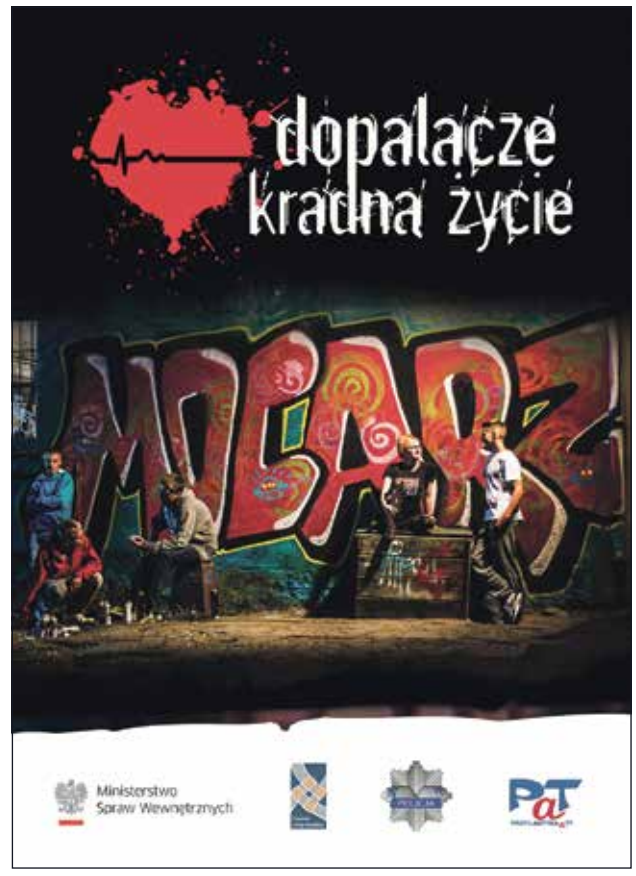

informacje

Był po dopalaczu. Trafił do szpitala we Wrocławiu

Młody człowiek po zażyciu dopalacza trafił do szpitala we Wrocławiu. To pierwszy oficjalny przypadek zachorowania po zażyciu dopalacza odnotowany przez wołowską Stację Sanitarno-Epidemiologiczną. O tym, czym są dopalacze i dlaczego tak ważna jest profilaktyka mówi Krystyna Fesz-Chlebowska, zastępca Państwowego Powiatowego Inspektora Sanitarnego w Wołowie.

fot. Panorama

Kiedy Sanepid otrzymał informację o tym, że młody człowiek trafił do szpitala po zażyciu dopalacza?

Rzeczywiście, niecały miesiąc temu odnotowaliśmy taki przypadek. Młody człowiek był leczony w szpitalu we Wrocławiu. Dane o podejrzeniu zachorowania po zażyciu tzw. środków zastępczych zbieramy od lutego 2014 r.. Podmioty lecznicze muszą nas zawiadamiać o takich przypadkach. Przepisy prawa dają nam kompetencje przy egzekwowaniu zakazu wytwarzania, sprowadzania i wprowadzania do obrotu tych substancji.

Dlaczego dopalacze są takie groźne?

Moim zdaniem najważniejsze jest to, by uświadomić młodym ludziom, co to znaczy wziąć dopalacz. Istnieje takie przekonanie, że dopalacze to jest łagodniejsza wersja narkotyków, że jest to coś lepszego niż narkotyk, że po tym można się zabawić, mieć dobry humor i świetnie spędzić czas samemu czy w gronie kolegów. To jest nieprawda. Dopalacz jest mieszaniną substancji znanych i nieznanych, czasami zupełnie przeciwstawnie działających w organizmie. Po zażyciu dopalacza konsekwencje mogą być tragiczne. Organizm człowieka może różnie zareagować. Po takiej zabawie może dojść nawet do śmierci. Dlatego tam, gdzie możemy się spotkać z młodzieżą, informujemy, co to są dopalacze i jakie są konsekwencje ich brania. Chodzi o to, by młodzi ludzie nie dali się otumanić i nie uwierzyli, że ktoś to robi dla ich dobra, ale wiedzieli, że chodzi tylko i wyłącznie o zysk. Mówimy, jakie to jest ogromne ryzyko – sięgnięcie chociaż raz po dopalacz.

Jakie działania prowadzi Sanepid, by edukować młodzież?

Chciałam powiedzieć, że naszą działalność można podzielić na trzy główne filary. Jest to działalność oświatowa, informacyjna i edukacyjna. To jest przeprowadzanie kontroli miejsc, co do których mamy podejrzenie, że tam może odbywać się handel środkami zastępczymi i w końcu zbieranie danych o zachorowaniach. Z działalnością profilaktyczną staramy się dotrzeć do ludzi młodych. Jesteśmy tam, gdzie nas zapraszają i tam, gdzie możemy spotkać młodzież. Sami wychodzimy z inicjatywą takich spotkań. Reagujemy na każdą informację, że ktoś coś sprzedaje, przenosi bądź daje. Podejrzane lokalne są kontrolowane. Bardzo prosimy społeczeństwo o informowanie nas o tym, że dzieje się coś podejrzanego. Będziemy wspólnie z Policją reagować.

Małgorzata Bołdyn

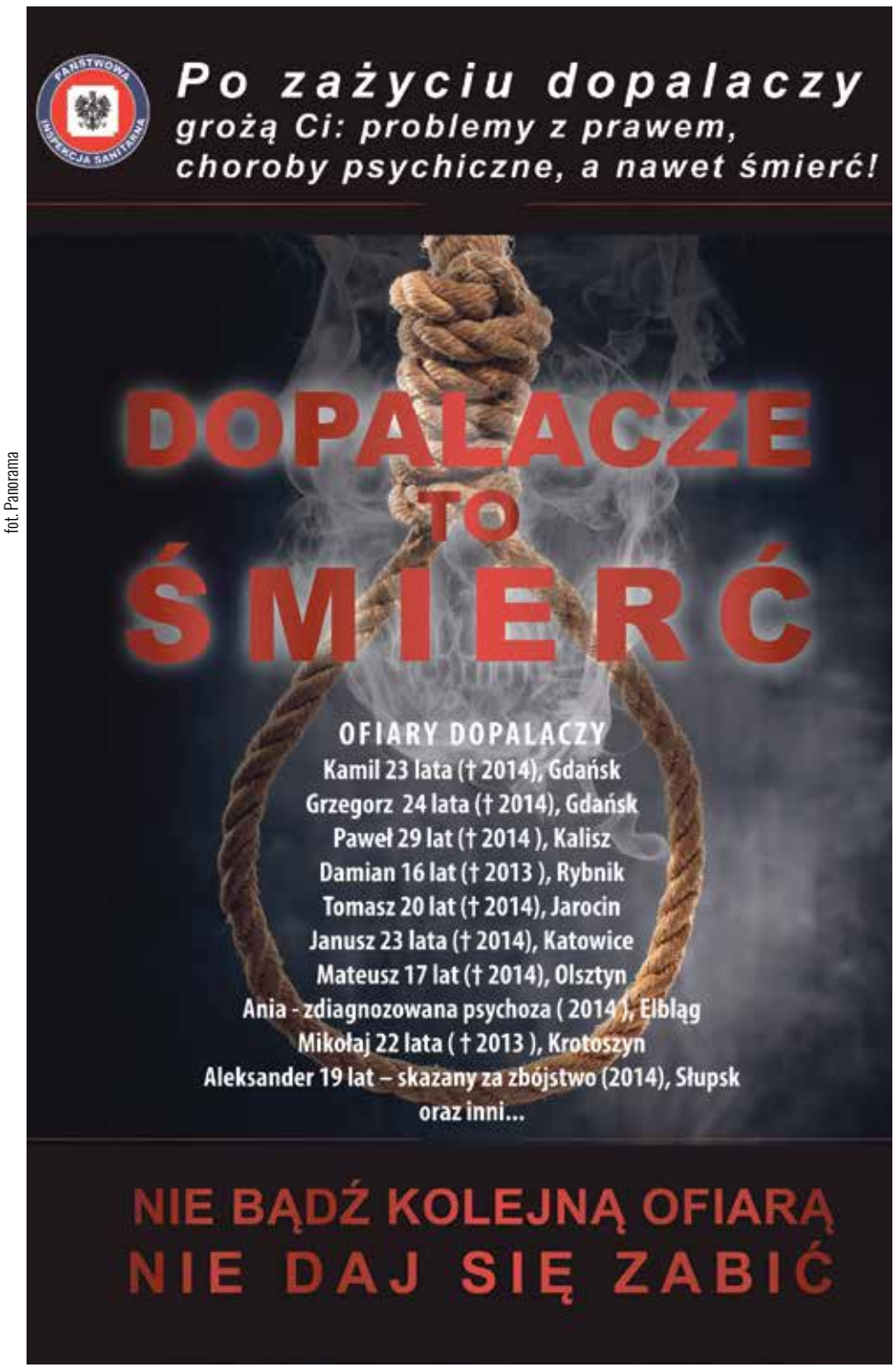

Awansowali z okazji swojego święta

informacje

Z okazji 96. rocznicy Powstania Policji Państwowej w Wołowie odbyły się uroczyste obchody Święta Policji. Policjanci, którzy pełnią służbę na terenie powiatu wołowskiego, otrzymali awanse na wyższe stopnie, nagrody i wyróżnienia. Wśród nagrodzonych byli również pracownicy cywilni.

Uroczystość rozpoczął przemarsz funkcjonariuszy jednostki ulicami miasta wraz z orkiestrą reprezentacyjną Komendy Wojewódzkiej Policji we Wrocławiu oraz uczniami klasy mundurowej z Liceum Ogólnokształcącego w Wołowie. Uroczystość zaszczycił swoją obecnością I Zastępca Komendanta Wojewódzkiego Policji we Wrocławiu insp. Zygmunt Skwierawski. Komendant Powiatowy Policji w Wołowie insp. Robert Wodejko przypominał, jak trudna i pełna wyzwań jest służba w Policji. Przekazał również podziękowania dla samorządów lokalnych za owocną współpracę i wsparcie Komendy Powiatowej Policji w Wołowie. Podziękowania otrzymali również pracownicy cywilni. Awanse na wyższe stopnie policyjne wręczono w tym roku 32 funkcjonariuszom Komendy Powiatowej Policji w Wołowie.

Ośmiu funkcjonariuszy Policji oraz jeden pracownik cywilny otrzymali wyróżnienia i nagrody od przedstawicieli władz samorządowych. Z dolnobrzeskiego Komisariatu nagrodę ufundowaną przez burmistrza Brzegu Dolnego otrzymali: Hieronim Wijacki, Jacek Łapka i Maciej Kaczmarek.

Decyzją Zarządu Głównego NSZZ Policjantów, trzech funkcjonariuszy: Piotr Lewucha, Arkadiusz Sroka i Dariusz Wiosna odznaczonych zostało medalem z okazji 25-lecia policyjnych związków.

Awanse:

Na stopień **STARSZY POSTERUNKOWY** awansował
• posterunkowy
Mateusz Dąbrowicz

Na stopień **SIERŻANTA** awansowali:
• starszy posterunkowy
Andrzej Kuśnierz
• starszy posterunkowy
Marzena Pawlik

Na stopień **STARSZEGO SIERŻANTA** awansowali:
• sierżant
Magdalena Kozińska
• sierżant
Przemysław Kwiatkowski
• sierżant
Marcin Maćkowiak

Na stopień **SIERŻANTA SZTABOWEGO** awansowali:
• starszy sierżant
Krzysztof Kanicki
• starszy sierżant
Mateusz Żurawski

Na stopień **MŁODSZEGO ASPIRANTA** awansował
• sierżant sztabowy
Mateusz Białkowski

Na stopień **STARSZEGO ASPIRANTA** awansowali:
• aspirant **Ewa Bartnicka**

fot. KPP Wołów

• aspirant **Arkadiusz Sroka**
• aspirant
Wiktor Trocki
• aspirant
Łukasz Wiśniewski

Na stopień **ASPIRANTA SZTABOWEGO** awansowali:
• starszy aspirant
Dorota Bajka
• starszy aspirant
Krzysztof Bazylewicz
• starszy aspirant
Robert Bazylewicz
• starszy aspirant
Zdzisław Bednarz
• starszy aspirant
Arkadiusz Biernacki
• starszy aspirant
Krzysztof Budzik
• starszy aspirant
Mariusz Górecki
• starszy aspirant
Mariusz Jaz
• starszy aspirant
Grzegorz Kochmański
• starszy aspirant
Wojciech Koliczko
• starszy aspirant
Witold Kot
• starszy aspirant
Piotr Lewucha
• starszy aspirant
Krzysztof Lipiński
• starszy aspirant
Krzysztof Malinowski
• starszy aspirant
Krzysztof Matusiak
• starszy aspirant
Tomasz Papierniak
• starszy aspirant
Andrzej Stawiski
• starszy aspirant
Jarosław Wesołowski
• starszy aspirant
Eryk Wszelaki

Małgorzata Bołdyn, Beata Kowal

Komendant Robert Wodejko odchodzi

informacje

Po pięcioletniej służbie w Komendzie Powiatowej Policji w Wołowie komendant Robert Wodejko odchodzi. Po wakacjach rozpocznie służbę w Oleśnicy.

Jak pan ocenia służbę w powiecie wołowskim?

Jeśli chodzi o zadania administracyjno-logistyczne, to tamten rok był udany z punku widzenia wydatków i rewitalizacji budynku Komendy Powiatowej Policji w Wołowie. Nie ukrywam, że w tym roku będą kontynuowane nowe zadania wspólnie z samorządem i jest to zakup radiowozu typu SUV, który ma spełniać dodatkowe zadania. Trzeba wziąć pod uwagę to, że spora część powiatu to lasy. Będą lata, kiedy inwestycje są większe, a są takie kiedy będzie ich mniej. Rok do roku nie jest porównywalny, to jest zrozumiałe. Kolejnym etapem są remonty i adaptacja pomieszczeń Komisariatu Policji w Brzegu Dolnym. To, że udało się zrobić remont w Wołowie, to jedno, ale nie można zapominać o Komisariacie.

Kiedy odchodzi pan z Wołowa?

Wszystko wskazuje na to, że za jakiś czas opuszczę powiat wołowski. Nie ma konkretnego terminu, ale najprawdopodobniej po moim urlopie, który się zbliża, już do Wołowa nie wrócę.

To jest moja pierwsza jednostka, gdzie byłem 5 lat. Rocznica minęła 1 sierpnia. To pokazuje, że aby podsumować i pokazać, że coś naprawdę udało się zrobić, potrzebne jest minimum 5-6 lat systematycznej pracy na jednym stanowisku. Będą z sentymentem wspominał pracę w powiecie wołowskim.

Małgorzata Bołdyn

fot. Panorama

reklama

oświata

Ogólne wyniki egzaminu maturalnego w szkołach Brzegu Dolnego na tle powiatu

Egzamin po staremu

Egzamin maturalny dla uczniów klas czwartych techników, którzy przystępowali do niego po raz pierwszy, przeprowadzany był w formule obowiązującej w roku 2014. Absolwenci obowiązkowo przystępowali do dwóch egzaminów w części ustnej oraz trzech w części pisemnej. Ustnie trzeba było zdawać egzamin z języka polskiego oraz obcego nowożytnego, bez określania poziomu. W części pisemnej abiturienci zdawali obowiązkowo język polski, matematykę i język obcy nowożytny – wszystkie te przedmioty na poziomie podstawowym. Zdający mogli przystąpić również do egzaminów z nie więcej niż sześciu przedmiotów dodatkowych. W części pisemnej do wyboru był język polski i matematyka na poziomie rozszerzonym oraz – na poziomie podstawowym lub rozszerzonym – takie przedmioty jak biologia, chemia, filozofia, fizyka i astronomia, geografia, historia, historia muzyki, historia sztuki, informatyka oraz wybrane języki obce (także łaciński). W części ustnej, bez określania poziomu, zdawać można było dodatkowo wybrany język obcy – angielski, francuski, hiszpański, niemiecki, rosyjski itp.

W powiecie wołowskim do egzaminu maturalnego w starej formule przystąpiło 113 osób (110 przystąpiło do wszystkich przedmiotów obowiązkowych). Język polski w części pisemnej zdawało w powiecie 111 osób, zdało 110. Przystąpiły one do części ustnej i wszystkie ją zdały. Egzamin z matematyki pozytywnie przeszło 80 uczniów na 113 zdających, co stanowi 70,8%. Pisemny egzamin z języka angielskiego w powiecie zdało 80 na 90 przystępujących do niego uczniów (88,9%). Ustny egzamin z tego języka pozytywnie przeszło 100% przystępujących na terenie powiatu (89 osób). Pisemny egzamin z języka niemieckiego zdało w powiecie 20 uczniów na 23 przystępujących (87%), ustny – 21 na 21 (100%).

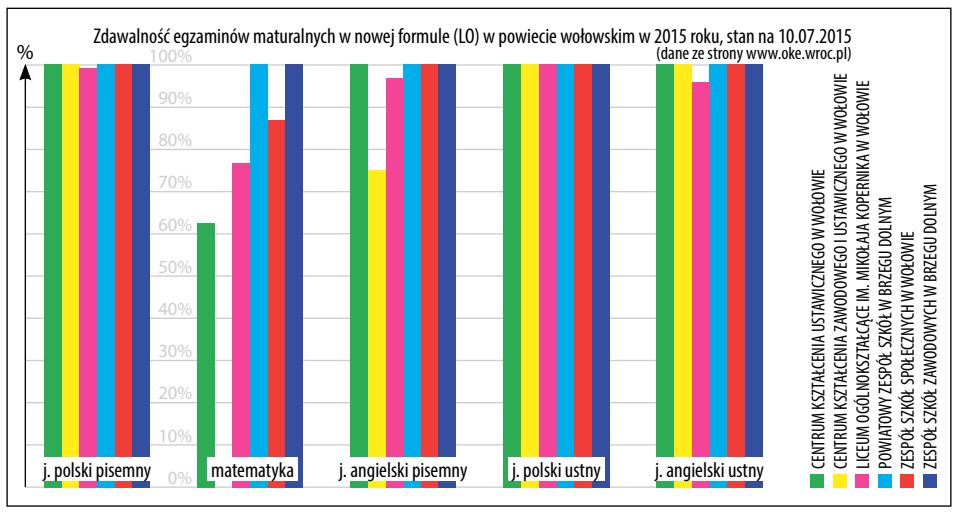

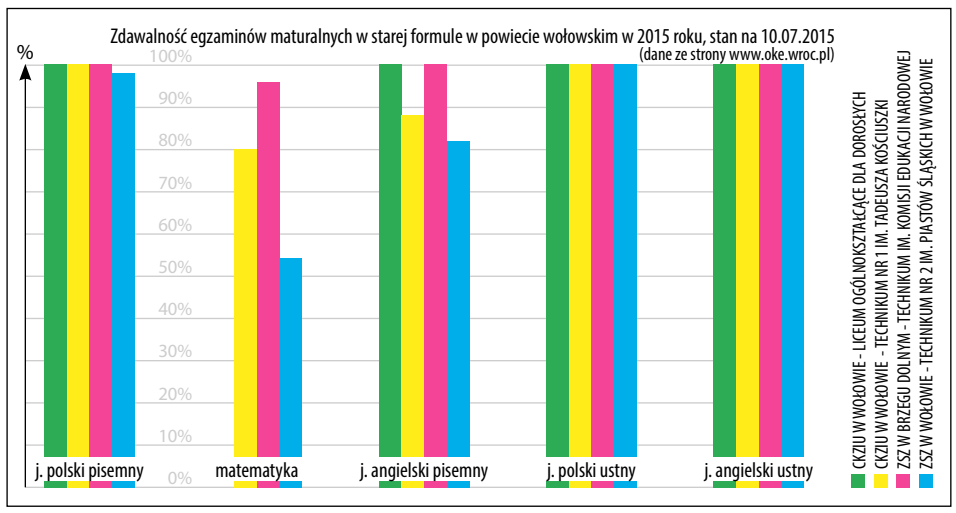

Wyniki egzaminu maturalnego w starej formule – gmina Brzeg Dolny

Zespół Szkół Zawodowych w Brzegu Dolnym – Technikum im. Komisji Edukacji Narodowej

Przystąpiło – 23 osoby

Język polski (pisemny, ustny) – przystąpiło 23, zdało 23 (100%)

Matematyka – przystąpiło 23, zdało 22 (95,7%)

Język angielski (pisemny, ustny) – przystąpiło 23, zdało 23 (100%)

Dla LO nowa formuła

Uczniowie trzecich klas liceum ogólnokształcących przystępowali do egzaminu dojrzałości według nowych zasad. Obowiązkowe były dwa egzaminy w części ustnej i cztery w części pisemnej. W części ustnej zdawano język polski i obcy nowożytny, bez określania poziomu, natomiast w części pisemnej na poziomie podstawowym język polski, matematyka, język nowożytny, zaś na poziomie rozszerzonym wybrany przedmiot dodatkowy. Oprócz jednego obowiązkowego egzaminu z przedmiotu dodatkowego na poziomie rozszerzonym, można przystąpić do egzaminów z nie więcej niż pięciu kolejnych przedmiotów, których wybór jest podobny jak w przypadku starej formuły, z tym, że zdawane są one na poziomie rozszerzonym.

W powiecie wołowskim do opisywanego egzaminu podeszło 180 osób, w tym do wszystkich egzaminów obowiązkowych – 179. Pisemny język polski zdało 179 na 180 osób zdających (99,5%), ustny zdali wszyscy. Matematykę na 180 przystępujących zdało 145 osób (80,6%). Do pisemnego egzaminu z języka angielskiego przystąpiło 167 osób, zdało 163 (97,6%), do ustnego przystąpiło 166, a zdały 162 osoby (97,6%). Niemiecki i rosyjski zdało 100% przystępujących – w pierwszym przypadku 11 osób, w drugim 2 (pisemny i ustny).

Wyniki egzaminu maturalnego w starej formule – gmina Brzeg Dolny

Powiatowy Zespół Szkół w Brzegu Dolnym – Liceum Ogólnokształcące im. J.M. Ossolińskiego

Przystąpiło 27 osób; język polski, matematyka, język angielski pisemny i ustny – zdawalność 100%

Zespół Szkół Zawodowych w Brzegu Dolnym – Liceum Ogólnokształcące im Komisji Edukacji Narodowej

Przystąpiło 21 osób, egzaminy z języka polskiego, matematyki i języka angielskiego zdało 100% przystępujących.

Marta Wabiszczewicz-Krawczuk

Wyniki sprawdzianu klas szóstych w gminie Brzeg Dolny i powiecie

oświata

Sprawdzian klas szóstych napisało w tym roku 22 497 uczniów w całym województwie dolnośląskim. Część pierwsza obejmowała sprawdzian wiedzy z języka polskiego i matematyki i ta część była obowiązkowa dla wszystkich zdających. Język obcy dzieci sobie wybierały.

W naszym powiecie sprawdzian napisało 406 uczniów, w gminie Brzeg Dolny – 140. Średni ogólny wynik w gminie to 59,9% (powiat 61,8%, województwo 66,0%), z języka polskiego – 66,9% (powiat 69,4%, województwo 72,7%), z matematyki 52,6% (powiat 53,7%, województwo 59%), z języka angielskiego (wybrało go w gminie 133 uczniów) 72,2% (powiat 338 uczniów i 75,7%, województwo 18305 uczniów i 78,1%), z języka niemieckiego (7 uczniów) – 44,1% (powiat 68 uczniów i 68,4%, województwo 4121 uczniów i 70,8%).

Wyniki z poszczególnych szkół:

Szkoła Podstawowa Nr 1 im. A. Mickiewicza w Brzegu Dolnym

Liczba uczniów 18
Wynik ogólny 59,1%
Język polski 65,9%
Matematyka 51,7%
Język angielski 77,6%

Szkoła Podstawowa Nr 3 w Młodzieżowym Ośrodku Socjoterapii (Zespół Placówek Resocjalizacyjnych w Brzegu Dolnym)

Liczba uczniów 18
Wynik ogólny 33,7%
Język polski 41,8%
Matematyka 25%
Język angielski 41,4%

Szkoła Podstawowa Nr 4 w Młodzieżowym Ośrodku Wychowawczym w Godzięcinie (Zespół Placówek Resocjalizacyjnych w Brzegu Dolnym)

Liczba uczniów 7
Wynik ogólny 43,3%
Język polski 60,6%
Matematyka 25,7%
Język niemiecki 44,1%

Szkoła Podstawowa Nr 5 w Brzegu Dolnym

Liczba uczniów 24
Wynik ogólny 71,0%
Język polski 77,0%
Matematyka 64,6%
Język angielski 81,8%

Szkoła Podstawowa Nr 6 im. M. Kopernika w Brzegu Dolnym

Liczba uczniów 53
Wynik ogólny 67,7%
Język polski 73,6%
Matematyka 61,6%
Język angielski 77,3%

Szkoła Podstawowa w Pogalewie Wielkim

Liczba uczniów 20
Wynik ogólny 56,1%
Język polski 62,7%
Matematyka 49,3%
Język angielski 70,0%

Marta Wabiszczewicz-Krawczuk

Kancelaria Radcy Prawnego
Ilona Skalska-Lipczyńska
ul. 1 Maja 10a
(budynek Banku Zachodniego WBK)
tel. 503-130-009
kancelaria.skalska@gmail.com

Sierpień 2015:
Poniedziałki 15.00-18.00
Wtorki 9.00-12.00

Bezpłatna pomoc dla mieszkańców gminy Brzeg Dolny.

Radca prawny Ilona Skalska-Lipczyńska
udziela porad prawnych w zakresie:
- prawa rodzinnego i opiekuńczego, w tym spraw alimentacyjnych,
- prawa spadkowego,
- prawa cywilnego,
- prawa konsumenckiego,
- prawa pracy i ubezpieczeń społecznych,
- informacje prawne dla osób, które rozpoczynają działalność gospodarczą, oraz dla właścicieli małych przedsiębiorstw, działających na terenie gminy Brzeg Dolny.

Osoby zainteresowane uzyskaniem porady prawnej powinny w miarę możliwości zabrać ze sobą dokumenty dotyczące tematu, co pozwoli na dokładne zapoznanie się z problemem prawnym.

Godziny pracy Urzędu Miejskiego w Brzegu Dolnym

Poniedziałek	–	7.30-17.00
Wtorek	–	7.30-15.30
Środa	–	7.30-15.30
Czwartek	–	7.30-15.30
Piątek	–	7.30-15.30

OBWIESZCZENIE Burmistrza Brzegu Dolnego z dnia 15 lipca 2015 roku

o **numerach i granicach obwodów głosowania oraz siedzibach obwodowych komisji do spraw referendum**, w tym o lokalach przystosowanych do potrzeb osób niepełnosprawnych i głosowania korespondencyjnego w referendum ogólnokrajowym zarządzonym na dzień 6 września 2015 roku

Na podstawie art. 6 pkt 1 i 5 ustawy z dnia 14 marca 2003 roku o referendum ogólnokrajowym (Dz.U. z 2015 r, poz.318) oraz art.12a oraz art. 16 par.1 i 2 ustawy z dnia 5 stycznia 2011 roku Kodeks wyborczy (Dz.U.z 2011 r., Nr 21, poz.112 z póź. zmianami) podaje się do wiadomości osób uprawnionych do udziału w referendum ogólnokrajowym informację o numerach i granicach obwodów głosowania oraz siedzibach obwodowych komisji do spraw referendum, w tym o lokalach przystosowanych do potrzeb osób niepełnosprawnych i głosowania korespondencyjnego w referendum ogólnokrajowym zarządzonym na dzień 6 września 2015 roku

Numer obwodu głosowania	Granice obwodu głosowania	Siedziba obwodowej komisji wyborczej
1.	Brzeg Dolny - ulice: Fryderyka Chopina, Cicha, Adama Jerzego Czartoryskiego, Działkowa, Józefa Kalasantego Dzieduszyckiego, Grenadierów, Aleje Jerozolimskie, Wojciecha Kętrzyńskiego, Klasztorna, Jana Kochanowskiego, Kolejowa, Kresowa, Kręta, Krótka, Kwiatowa, Leśna, Samuela Bogumiła Lindego, Henryka Lubomirskiego,1-go Maja, Adama Mickiewicza, Młyńska, Mostowa, Odrodzenia, Odrzańska, Ogrodowa, Józefa Maksymiliana Ossolińskiego, Parkowa, Piwna, Podwale, Polna, Prosta, Przejazd, Ks. Kan. Jana Puka, Rolnicza, Rynek, Słoneczna, Spokojna, Sportowa, Stanisława Staszica, Stawowa, Jana Feliksa Tarnowskiego, Towarowa, Urazka, Wodna, Zakładowa,	Dolnobrzeski Ośrodek Kultury ul. Kolejowa 29, 56-120 Brzeg Dolny
2.	Brzeg Dolny - ulice: Janusza Korczaka, Braci Korczyńskich, Joachima Lelewela nr 5,7,9, Jana Pawła II, Stanisława Wyspiańskiego nr 1,2,3,4,5,6,7,8,9,11, Zwycięstwa nr 12,14	Szkoła Podstawowa Nr 5 ul. Zwycięstwa 10, 56-120 Brzeg Dolny
3.	Brzeg Dolny - ulice: Akacjowa, Generała Józefa Bema, Bukowa, Brzozowa, Dębowa, Grabowa, Jarzębinowa, Jaśminowa, Jaworowa, Jesionowa, Klonowa, Leszczynowa, Lipowa, Małopolska, Topolowa, Wierzbowa, Stanisława Wyspiańskiego nr 10,12,14, Wyścigowa, Zwycięstwa nr 7,9,13,15,17,19,21,23,	DOK Dział Dziecięco-Młodzieżowy ul. Zwycięstwa 5, 56-120 Brzeg Dolny
4.	Brzeg Dolny - ulice: Mikołaja Kopernika, Osiedlowa, Młodzieżowa, Pionierska, Przedszkolna, Zachodnia, Tęczowa nr 2,4,6, Wilcza nr 21, 25-47,	Publiczne Gimnazjum Nr 1 ul. Młodzieżowa 2, 56-120 Brzeg Dolny
5.	Brzeg Dolny - ulice: Krzywa, Naborowska, Nasypowa, Nowowiejska, Olimpijska, Rajdowa, Szkolna, Środkowa, Wilcza nr 1-19, 23, Ks. Kardynała Stefana Wyszyńskiego, Zbożowa.	Szkoła Podstawowa Nr 6 ul. Wilcza 4, 56-120 Brzeg Dolny
6.	Sołectwo: Godzięcin	Świetlica w Godzięcinie Godzięcin 46A, 56-120 Brzeg Dolny
7.	Sołectwa: Jodłowice, Stary Dwór, Wały	Świetlica w Jodłowicach Jodłowice 12, 56-120 Brzeg Dolny
8.	Sołectwa: Grodzanów, Pogalewo Małe, Pogalewo Wielkie, Pysząca	Szkoła Podstawowa w Pogalewie Wielkim Pogalewo Wielkie 12H, 56-120 Brzeg Dolny
9.	Sołectwa: Bukowice, Naborów, Radecz, Żerków, Żerkówek	Świetlica w Radeczu Radecz 37, 56-120 Brzeg Dolny
10.	Brzeg Dolny – ulice: Bolesława Leśmiana, Juliusza Słowackiego, Tęczowa nr 8,10,12,14	Przedszkole Samorządowe Nr 3 ul. Przedszkolna 1, 56-120 Brzeg Dolny
11.	Brzeg Dolny – ulice: Fabryczna, Joachima Lelewela nr 1,3, Robotnicza, Henryka Sienkiewicza, Staromiejska, Targowa, Warzyńska, Zielona, Zwycięstwa nr 2,4,6	Przedszkole Samorządowe Nr 1 ul. Zwycięstwa 3, 56-120 Brzeg Dolny

· Obwody głosowania 4,5,6 i 9 przystosowane są dla potrzeb osób niepełnosprawnych oraz głosowania korespondencyjnego

· Osoby uprawnione do udziału w referendum mogą składać wnioski o dopisanie ich do spisu w wybranym przez siebie obwodzie głosowania w terminie do dnia 1 września 2015 roku do Referatu Ewidencji Ludności UM ul. Kolejowa 29 (oficyna, wejście C pok.15-16).

· Osoba niepełnosprawna uprawniona do udziału w referendum ogólnokrajowym o znacznym lub umiarkowanym stopniu niepełnosprawności w rozumieniu ustawy z dnia 27 sierpnia 1997 r. o rehabilitacji zawodowej i społecznej oraz zatrudnianiu osób niepełnosprawnych (Dz. U. z 2011 r. Nr 127, poz. 721, z późn. zm.) oraz osoba uprawniona do udziału w referendum ogólnokrajowym, która najpóźniej w dniu głosowania kończy 75 lat, może w terminie do dnia 28 sierpnia 2015 r. złożyć wniosek do Burmistrza Brzegu Dolnego o sporządzenie aktu pełnomocnictwa do głosowania w jego imieniu.

· Zgodnie z art.53a par.1 Kodeksu Wyborczego każda osoba uprawniona do udziału w referendum może głosować korespondencyjnie. Zamiar głosowania korespondencyjnego należy zgłosić do dnia 22 sierpnia 2015 r. do UM w Brzegu Dolnym ul. Kolejowa 29.

Głosowanie odbędzie się w siedzibach obwodowych komisji do spraw referendum w dniu 6 września 2015 roku od godz.6.00 do 22.00.

Przed przystąpieniem do głosowania osoba uprawniona do udziału w referendum ogólnokrajowym będzie obowiązana okazać obwodowej komisji do spraw referendum dowód osobisty lub inny dokument umożliwiający stwierdzenie tożsamości.

Burmistrz Stanisław Jastrzębski

Nabór wniosków w sprawie organizacji:

• staży,

• szkoleń,

• udzielania jednorazowych środków na podjęcie działalności gospodarczej dla osób od 30 roku życia.

W związku z realizacją projektu pozakonkursowego pn.

„Aktywizacja osób bezrobotnych w wieku powyżej 30 roku życia znajdujących się w szczególnej sytuacji na rynku pracy z terenu powiatu wołowskiego"

Powiatowy Urząd Pracy w Wołowie zaprasza pracodawców do organizacji staży dla osób od 30 roku życia, zarejestrowanych jako bezrobotne, znajdujących się w szczególnej sytuacji na rynku pracy, tj. osób powyżej 50 roku życia, kobiet, osób niepełnosprawnych, osób długotrwale bezrobotnych oraz osób o niskich kwalifikacjach.

Informujemy, iż w pierwszej kolejności będą realizowane wnioski o organizację staży, które gwarantują dalsze zatrudnienie!!

Termin rozpoczęcia stażu: najpóźniej II połowa sierpnia 2015 r.

Staże będą organizowane maksymalnie do 30.11.2015 r.

Ponadto zachęcamy osoby bezrobotne po 30 roku życia zarejestrowane w Powiatowym Urzędzie w Wołowie do składania wniosków o przyznanie jednorazowych środków na podjęcie działalności gospodarczej.

MAKSYMALNA KWOTA O JAKĄ MOŻE WNIOSKOWAĆ OSOBA BEZROBOTNA WYNOSI 23 513,60 zł

Termin składania wniosków: od 03.08.2015 r. do wyczerpania środków.

Złożone wnioski będą rozpatrywane na bieżąco.

Druki wniosków są dostępne na stronie internetowej Powiatowego Urzędu Pracy w Wołowie w zakładce RPO.

URZĄD MIEJSKI

czynny w pon. w godz. 7.30-17.00
oraz wt.-pt. w godz. 7.30-15.30

Sekretariat
71 319 51 17
fax 71 319 56 83
um@brzegdolny.pl

Burmistrz Stanisław Jastrzębski
71 319 51 17
Przyjmuje mieszkańców w każdy wtorek w godz. 10.00-12.00 oraz 14.00-15.30

Przewodniczący Rady Miejskiej Andrzej Lech
71 319 51 17 wew. 254 (Biuro Rady Miejskiej)
alech00@poczta.onet.pl
Przyjmuje mieszkańców w każdy wtorek w godz. 14.00-15.30

Biuro Rady Miejskiej
71 319 51 17 wew. 254
brm@brzegdolny.pl

Referat ds. Dowodów Osobistych i Ewidencji Ludności
71 319 51 17 wew. 144
71 319 51 17 wew. 141
71 319 54 64

Referat Podatków Lokalnych
71 319 51 17 wew. 125

Urząd Stanu Cywilnego
71 319 51 17 wew. 137
71 319 79 59

Biuro Bezpieczeństwa
71 319 51 17 wew. 257
71 319 61 39

Wydział Rolnictwa
71 319 51 17 wew. 244

Działalność Gospodarcza
71 319 51 17 wew. 263

Organizacje pozarządowe i współpraca międzynarodowa
71 319 51 17 wew. 259

Referat Promocji i Informacji
71 319 51 17 wew. 400
promocja@brzegdolny.pl

Pozostałe

Gminny Ośrodek Pomocy Społecznej
71 319 56 62
www.gops.brzegdolny.pl
gops@brzegdolny.pl

Zakład Gospodarki Komunalnej
71 319 54 35
71 319 59 03
71 319 55 17
www.zgk.brzegdolny.pl
zgk@brzegdolny.pl

Zakład Wodociągów i Kanalizacji
71 319 62 88
71 319 59 23
zwik@brzegdolny.pl

Środowiskowy Dom Samopomocy
71 319 90 48
sds@brzegdolny.pl

Kompleks Hotelowo-Sportowy „Rokita"
71 380 80 71
fax 71 380 80 68
www.khs.brzegdolny.pl
khs@brzegdolny.pl
khsbd@wp.pl

Hotel „Rokita"
71 380 80 30
khshotel@wp.pl

Pływalnia Aquasport
71 380 80 49
fax 71 380 80 68
khsbasen@wp.pl

Stadion Miejski
71 319 03 61
71 319 87 90
fax 71 319 62 98
stadionkhs@wp.pl

Przedszkole Nr 1
ul. Zwycięstwa 1
71 319 56 60
www.perelka.brzegdolny.pl

Przedszkole Nr 2
ul. Odrodzenia 2
71 319 56 59
www.przedszkole4bd.szkolnastrona.pl

Przedszkole Nr 3
ul. Przedszkolna
71 319 56 95
www.balbinka.brzegdolny.pl

Szkoła Podstawowa Nr 1
71 319 51 06
www.sp1brzegdolny.szkolnastrona.pl

Szkoła Podstawowa Nr 5
71 319 58 30
71 319 56 67

Szkoła Podstawowa Nr 6
71 319 99 11
www.sp6.brzegdolny.pl

Szkoła Podstawowa w Pogalewie Wielkim
71 319 63 79

Gimnazjum Publiczne Nr 1
71 319 51 83
fax 71 319 92 80

Dolnobrzeski Ośrodek Kultury – Kino „Odra"
71 319 52 52
www.dok.brzegdolny.pl
dok@brzegdolny.pl

Galeria Miejska DOK
71 319 55 25

Miejska i Gminna Biblioteka Publiczna
ul. Zwycięstwa 3
71 319 55 09
www.biblioteka.brzegdolny.pl

Miejska i Gminna Biblioteka Publiczna
Filia nr 3 na os. Warzyń
71 319 01 66

Miejska i Gminna Biblioteka Publiczna
Filia nr 1 w Rynku
71 319 00 99

Miejska i Gminna Biblioteka Publiczna
Filia nr 2 w Pogalewie Wielkim
71 319 63 79

Komisariat Policji Brzeg Dolny
71 319 50 38
71 380 82 20

Powiatowy Urząd Pracy
Filia Brzeg Dolny
71 319 50 33

Urząd Skarbowy w Wołowie
71 389 24 40
fax 71 389 19 41
www.wolow.us.sisco.info

Gemini-med – opieka nocna i świąteczna
Wołów, ul. Trzebnicka 20/4
71 389 79 90

Przychodnia Brzeg Dolny – rejestracja ogólna
503 848 236
71 319 92 09
71 319 55 00

Przychodnia Brzeg Dolny – rejestracja dzieci
71 319 92 09 wew. 395

Punkt Konsultacyjny „MONAR"
71 319 78 83

Pogotowie Gazowe
alarmowy – 992

Pogotowie Energetyczne
71 319 55 55

Ochotnicza Straż Pożarna
71 319 58 49
www.osp.brzegdolny.pl
osp@brzegdolny.pl

Pogotowie Ratunkowe w Wołowie – biuro
71 389 24 30

Stacja PKP
Informacja Kolejowa dla abonentów TP S.A. 19 757
dla abonentów pozostałych operatorów (42) lub (22) 19 436

społeczność

Za nimi aktywne pół roku

Związek Emerytów i Rencistów w Brzegu Dolnym podsumował dotychczasową działalność w 2015 roku. To było bardzo aktywne pół roku. Każdy mógł znaleźć coś dla siebie.

Działalność została podsumowana na posiedzeniu Zarządu w obecności władz samorządowych. Emeryci podejmowali wiele ciekawych inicjatyw w różnych obszarach. Jak co roku organizowano liczne spotkania seniorów, którzy we własnym gronie potrafią wspaniale się bawić i odpoczywać. Dużym zainteresowaniem cieszą się też wspólne wyjazdy integracyjne oraz bogata oferta kulturalna. Sezon urlopowy seniorzy spędzają w tym roku nad morzem, gdzie zostały zorganizowane dwa turnusy wczasowe ze 100% frekwencją. Wcześniej grupa emerytów była również na wczasach w Bułgarii. Związek współpracuje z organizacjami pozarządowymi, PTTK Rokita, Harcerską Organizacją Wychowawczo-Patriotyczną „Cichociemni", a także ze Środowiskowym Domem Samopomocy i Biblioteką Miejską. To platforma spotkań i wymiany pomysłów. W tak szerokim gronie działa Integracyjny Klub Międzypokoleniowy, którego spotkania przyciągają aktywnych seniorów.

Seniorzy na konsultacjach społecznych

Przedstawiciele dolnobrzeskiego Związku uczestniczyli w ważnym spotkaniu w ramach Dolnośląskich Konsultacji dla Seniorów WIGOR 2015, które odbyły się w Oratorium Marianum na Uniwersytecie Wrocławskim. Konsultacje prowadziły: Aldona Młyńczak i Elżbieta Achinger, posłanki, Anna Józefiak-Materna, dyrektor Miejskiego Ośrodka Pomocy Społecznej we Wrocławiu, Michalina Witczak, przewodnicząca Zarządu Okręgowego PZERiI we Wrocławiu oraz Ewa Kowalczyk, dyrektor Centrum Rehabilitacyjno-Medycznego Resurs we Wrocławiu. Celem programu jest zapewnienie wsparcia seniorom poprzez umożliwienie korzystania z oferty opiekuńczej, aktywizującej, edukacyjnej, kulturalnej, rekreacyjnej oraz prozdrowotnej, w tym podstawowych usług rehabilitacji ruchowej. Program ten pozwala na aktywne spędzenie wolnego czasu, a także zaktywizowanie i zaangażowanie seniorów w działania samopomocowe. Otrzymali oni informacje o działaniach podejmowanych przez rząd w zakresie polityki senioralnej i ochrony zdrowia. Jan Śmiechowski podsumował: „Było to owocne spotkanie i otrzymaliśmy wiele cennych informacji". Eugeniusz Skorupka, który uczestniczył w konsultacjach, podkreślił, że współpraca Związku Emerytów w Brzegu Dolnym z władzami miasta może być uznana ze wzorową, ponieważ formy aktywności osób starszych znajdują nie tylko zrozumienie, ale też wsparcie. Niestety, nie we wszystkich gminach proces aktywizacji seniorów przebiega w ten sposób. Grupy seniorów skarżyły się na brak zrozumienia i pomocy ze strony samorządów.

Będzie grill

W posiedzeniu Zarządu wziął także udział burmistrz Stanisław Jastrzębski, który wysłuchał sprawozdania z działalności. Zadeklarował też pomoc przy zakupie grilla. Seniorzy chcą organizować spotkania na świeżym powietrzu i wnioskowali o zakup funkcjonalnego urządzenia. Władze miasta są przychylne tej inicjatywie i grill będzie kupiony.

mb

Jan Śmiechowski, prezes Związku Emerytów i Rencistów w Brzegu Dolnym

To było drugie posiedzenie Zarządu w tym roku. Chcemy podsumować pół roku działalności i przypomnieć o zamierzeniach, które mamy w planach na rok 2015. W większości realizowaliśmy cykl imprez. Były zabawy karnawałowe, śledzik, ostatki, później wycieczki, w tym do Opery. Trzeba podkreślić nasz udział w konkursie na Najbogatszy Stół Wielkanocny, gdzie zajęliśmy pierwsze miejsce. Byliśmy też na wycieczkach w Świdnicy i w Dębnie. Ogromnym powodzeniem cieszą się turnusy wczasowe w Grzybowie i Pobierowie. W Grzybowie dopisała nam pogoda. 17 sierpnia pełny turnus jedzie na 10-dniowe wczasy do Pobierowa. Teraz na początku sierpnia mamy wycieczkę i piknik na Golinie, można się już zapisywać. Od 1 sierpnia wznawiamy po wakacyjnej przerwie wieczorki sobotnie. Od września rusza Integracyjny Klub Międzypokoleniowy. Przypominam, że spotkania odbywają się zawsze w pierwszy wtorek miesiąca. Zapraszamy wszystkich, nie tylko emerytów. Nasze związkowe spotkania odbywają się z kolei w drugi i czwarty wtorek miesiąca.

IKM zaprasza

Spotkania odbywają się w pierwsze wtorki miesiąca o godz. 16.00 w siedzibie Związku Emerytów.

23.09 (środa) - Ognisko Integracyjne z Cichociemnymi
06.10 - Wspomnienia z wakacji
03.11 - Robimy ozdoby choinkowe
01.12 - Tradycje Bożonarodzeniowe

społeczność

Góry Bardzkie i pontonowy spływ

Kolejna ciekawa wycieczka zorganizowana przez Oddział Miejski PTTK Rokita. Tym razem turyści z Brzegu Dolnego zobaczyli urokliwe Góry Bardzkie i uczestniczyli w spływie Nysa Kłodzką.

Wycieczka Oddziału Miejskiego PTTK składała się z dwóch części. Najpierw wędrowano ponad 15 km na trasie od Srebrnej Góry do Barda niebieskim szlakiem, który snuł się wśród drzew dość kamienistymi ścieżkami na przemian w górę i w dół. Następną atrakcją był spływ pontonami Nysą Kłodzką, również na trasie 15 km. Niski poziom wody w rzece i liczne przeszkody sprawiły, że emocji nie brakowało. Często trzeba było, brodząc w wodzie, przepychać ponton po kamieniach, pagaje też cały czas były w ruchu. Tę wycieczkę wszyscy uczestnicy – a było ich 47 – na pewno długo będą pamiętać.

Elżbieta Węgrzynowska

fot. PTTK Rokita

oświata

Uczą się zawodu

Projekt „Równi na rynku pracy - YEI" oferuje i zapewnia uczestnikom odbycie staży zawodowych. Staż to przede wszystkim oferowana w ramach projektu forma nabywania umiejętności praktycznych przez uczestników w przedsiębiorstwach na terenie Brzegu Dolnego i Wołowa.

Młodzież uczestnicząca w projekcie realizuje staż zgodnie z ustalonym programem. Pod opieką i kierunkiem opiekunów wyznaczonych przez pracodawców stażyści przygotowują się do wejścia na rynek pracy. W Gabinecie Kosmetycznym pani Marzeny Różyło stażystka przygotowuje się do praktycznego wykonywania zawodu kosmetyczki poprzez poznawanie i doskonalenie umiejętności z zakresu kosmetologii. W LEDI Sp. z o.o. z siedzibą w Brzegu Dolnym stażystka pozyskuje nowe umiejętności, m. in.: obsługa kasy fiskalnej, komunikacja z klientem, sprzedaż poprzez ekspozycję towaru czy też sprzedaż bezpośrednia.

Młodzież jest bardzo zadowolona z możliwości, jakie daje im projekt „Równi na rynku pracy – YEI". Pozyskanie nowych kwalifikacji, odbycie stażu zawodowego znacznie ułatwi odnalezienie się na lokalnym rynku pracy.

Wioleta Matuszak/Teresa Zygmunt, doradcy zawodowi MCK Brzeg Dolny

Stażystka N. Waigner z opiekunką Marzeną Różyło

fot. Wioleta Matuszak/Teresa Zygmunt

oświata

Wolontariat – pierwsze doświadczenie zawodowe

Czy wolontariat jest modny? Czy jest formą dobroczynności, czy już tylko szansą na zdobycie pierwszego doświadczenia zawodowego? Odpowiedzi na te pytania szukała młodzież, która wzięła udział w zajęciach z doradztwa zawodowego w Młodzieżowym Centrum Kariery w Brzegu Dolnym. Zajęcia te rozpoczęły cykl spotkań z młodymi ludźmi w ramach Ogólnopolskiej Akcji „Lato z OHP".

Jak się okazuje, uczestnicy zajęć widzą bardzo wiele pozytywów w pomaganiu innym, a bycie wolontariuszem uczy empatii i szacunku do drugiego człowieka. Młodzież na warsztatach dowiedziała się, że tak naprawdę wolontariat jest potrzebny tam, gdzie potrzebna jest nasza pomoc. Ponadto uczymy się organizacji czasu własnego. Przecież w natłoku codziennych zajęć musimy znaleźć czas, by przyjść komuś z pomocą. Najważniejsze jest to, że spędzamy czas pożytecznie, nie marnujemy go przed telewizorem. Zdaniem młodych ludzi wolontariuszem może być każdy: młody, stary, ładny, brzydki, a wystarczy znaleźć odpowiednią formę wolontariatu dla siebie. Długo można by wymieniać korzyści płynące z podejmowania pracy wolontarystycznej. Choćby to, że zdobywając doświadczenie zawodowe, rozwijamy także naszą sieć kontaktów oraz nabywamy przekonania, czy dobrze sprawdzimy się w danym zawodzie czy nie.

Wolontariat – znaczy chcieć, móc i umieć! Wystarczy wykazać się inicjatywą, poszukać, a miejsc, gdzie pomoc młodzieży jest bezcenna, znajdziemy bardzo wiele.

Wioleta Matuszak, doradca zawodowy MCK Brzeg Dolny

Doradca zawodowy z uczestnikami zajęć

fot. Wioleta Matuszak/Teresa Zygmunt

informacje

„Nie daj się oszukać - sprawdź paragon"

W ramach realizacji zadań administracji podatkowej, którą jest m.in. pozyskiwanie dochodów podatkowych przy maksymalizacji poziomu dobrowolnego wypełniania obowiązków podatkowych, na terenie całej Polski prowadzone są działania w zakresie sprawdzania prawidłowości ewidencjonowania sprzedaży za pomocą kas rejestrujących.

Podobnie jak w latach poprzednich, w ramach tegorocznej akcji pod nazwą „Nie daj się oszukać - sprawdź paragon", pracownicy urzędów skarbowych i urzędów kontroli skarbowej przeprowadzają kampanie informacyjno-edukacyjne oraz kontrole u sprzedawców pod kątem rzetelności rejestrowania sprzedaży za pomocą kas fiskalnych. Jest to działanie ciągłe, całoroczne, a nie prowadzone wyłącznie w czasie wakacji lub ferii zimowych.

Na terenie działania Naczelnika Urzędu Skarbowego w Wołowie, tj. **powiatu wołowskiego**, pracownicy urzędu kontrolują punkty sprzedaży na bazarach i targowiskach, sklepy i bary pod kątem ewidencji sprzedaży za pomocą kas fiskalnych nie tylko w godzinach pracy urzędu, ale również późnymi popołudniami i wieczorami także w soboty i niedziele. W przypadku stwierdzenia, że sprzedaż nie została zaewidencjonowana lub paragon nie został wydany kupującemu, kontrolujący każdorazowo mają obowiązek nałożenia mandatu karnego w wysokości maksymalnej do kwoty 3.500 zł lub skierować sprawę do sądu.

Z punktu widzenia nas, jako konsumentów, najważniejsze jest to, że paragon stanowi dla nas podstawę do ewentualnej reklamacji towaru lub jego zwrotu, dlatego warto o nim pamiętać i zabrać go po zakupie. W przypadku gdy sprzedawca go nie wydrukuje – poprosić o jego wydanie. Gdy nie otrzymaliśmy paragonu od sprzedawcy, powinniśmy to zgłosić do urzędu skarbowego lub urzędu kontroli skarbowej.

Szczególną uwagę należy też zwrócić na to, jaki paragon wydał nam sprzedający. Nie każdy wydruk z kasy rejestrującej jest paragonem fiskalnym. Fałszywy paragon jest łudząco podobny do prawidłowego, ale nie zawiera wszystkich obowiązkowych pozycji.

Prawidłowy wydruk zawiera zawsze stałe elementy t.j.

- dane sprzedawcy: nazwa, adres, nr NIP,
- napis: paragon fiskalny,
- wyliczoną kwotę podatku wskazaną jako np. „PTU B 8,00%", „PTU A 22,00%"
- nr kasy, np. BCN XXXXXXXX.

Paragon, który nie zawiera jakiegokolwiek elementu opisanego powyżej, nie jest paragonem fiskalnym, co świadczy o tym, że sprzedawca używa kasy nieprawidłowo i tak naprawdę spełnia ona rolę kalkulatora, a dane dotyczące sprzedaży szybko „znikają" z takiego urządzenia.

Sprawdzajmy, czy otrzymany paragon jest tym właściwym paragonem fiskalnym.

Ponadto, biorąc paragon, mamy możliwość porównania cen towarów, wspieramy uczciwą konkurencję, zmniejszamy szarą strefę oraz mamy pewność, że nie zostaliśmy oszukani.

Rejestrowanie sprzedaży na kasie fiskalnej przez sprzedawców gwarantuje także, że przedsiębiorca **odprowadza pobrany od nas podatek do budżetu państwa**, a nie do własnej kieszeni. Trzeba pamiętać, że w cenę każdego towaru wliczony jest podatek VAT, a więc jeżeli nieuczciwy przedsiębiorca zabiera całą kwotę dla siebie, to znaczy, że uszczupla wpływy podatków do budżetu Państwa.

Środki finansowe z budżetu są przeznaczane m.in. na :

- funkcjonowanie szkół i przedszkoli publicznych,
- funkcjonowanie publicznej służby zdrowia,
- funkcjonowanie policji i wojska,
- utrzymanie i remonty dróg publicznych,
- wypłaty zasiłków rodzinnych, zasiłków dla osób pozostających bez pracy,
- funkcjonowanie obiektów sportowych i organizację masowych imprez sportowych,
- funkcjonowanie gmin i powiatów oraz urzędów administracji publicznej.

Każdy z nas korzysta w jakiś sposób z usług finansowanych przez Państwo i każdy z nas może przyczynić się chociaż w minimalnym stopniu do tego, by podatki wpływały do budżetu.

Opracowała: Danuta Kowalewska Kierownik Samodzielnego Referatu Kontroli Podatkowej W Urzędzie Skarbowym w Wołowie

Kupony „Panorama" nr 8

Zajęcia w Fitnessacji – Kinga Djaczek, Brzeg Dolny
Zaproszenie na pływalnię Aquasport dla dwóch osób – Patryk Targowicz, Brzeg Dolny
Darmowe zdjęcia Dobre-foto.pl – Radosław Targowicz, Brzeg Dolny
Mini zestaw kosmetyków z salonu Anna Clarena – Janina Sygidus, Brzeg Dolny

W losowaniu nagród w każdej kategorii udział bierze TYLKO JEDEN KUPON od danej osoby!

Zdjęcie lub skan wypełnionego kuponu można teraz także przesłać do nas mailem: panorama@brzegdolny.pl lub MMS-em: 882 447 666 w terminie do 8 lipca 2015

pływalnia AQUASPORT

Zaproszenie na pływalnię „AQUASPORT" dla dwóch osób

Imię i Nazwisko.....
Miejscowość.....
Telefon.....
ważny do 03.09.2015

Wycięty i wypełniony kupon prosimy składać: w DOK w Brzegu Dolnym (ul. Kolejowa 29), w recepcji KHS (ul. Wilcza 8) lub w Bibliotece (ul. Zwycięstwa 3)

Dobre-Foto.pl Jacek Palat
Fotograficzne Laboratorium Internetowe

Darmowe zdjęcia do dowodu osobistego

Imię i Nazwisko.....
Miejscowość.....
Telefon.....
ważny do 03.09.2015

Wycięty i wypełniony kupon prosimy składać: w DOK w Brzegu Dolnym (ul. Kolejowa 29), w recepcji KHS (ul. Wilcza 8) lub w Bibliotece (ul. Zwycięstwa 3)

społeczność

Józefa Szulak. Moje wspomnienia

fot. Panorama

Przesiedlenie

Urodziłam się 17 grudnia 1930 r. w Łukowcu Żurowskim, pow. Rochatyń, woj. stanisławowskie. W 1943 r. ukończyłam pięcioklasową szkołę podstawową w Łukowcu Żurowskim. W następnym roku uczęszczałam do szóstej klasy w Łukowcu Wiśniowskim, której nie ukończyłam z powodu dużej odległości od miejsca zamieszkania. W 1945 roku zostaliśmy przesiedleni na Ziemie Odzyskane, początkowo na Pomorze. Zaczęło się pakowanie rzeczy i wywożenie furmankami, w zrobionych do tego celu drewnianych skrzyniach, do stacji w Chodorowie. Zabraliśmy ze sobą krowy i kury. W trakcie wyprowadzania przybyli już ludzie z Sanoka, którzy mieli zająć nasze gospodarstwo. W Chodorowie staliśmy jeszcze kilka dni, a następnie wyruszyliśmy w daleką, żmudną, nieznaną podróż. Warunki w wagonach były bardzo złe, niektóre wagony nie były kryte. Trzeba było robić zabezpieczenia od deszczu. Spało się na podłodze, na słomie. W takiej sytuacji w naszym transporcie pojawiły się wszy odzieżowe, których nie można było wytępić. Nikt nikogo się nie wstydził, ponieważ wszyscy je mieli. Dało się zauważyć, jak niektórzy palili ogniska parę metrów od wagonów i trzepali koszule nad ogniem. Podróż przeciągnęła się do siedmiu tygodni. Do jedzenia dostawaliśmy zupę. Oprócz tego mieliśmy przygotowanych trochę zapasów z domu, między innymi przekładany warstwami, posolony ser w drewnianych dzieżkach. Jednak po tylu dniach podróży zapasy zaczęły się wyczerpywać. Na niektórych stacjach staliśmy po kilka dni. Wówczas ludzie coś sobie gotowali na denarkach. Dla bydła też brakowało paszy i słomy na ściółkę. W takiej sytuacji trzeba było iść do wiosek oddalonych o kilka kilometrów, aby kupić wiązkę słomy lub siana. Ja chodziłam wszędzie z Ojcem, bo Mamusia musiała się opiekować chorą Babcią i dwoma młodszymi braćmi. Kiedy staliśmy w Opolu, poszliśmy do jednej z wiosek za paszą dla bydła. Były tam inne obyczaje niż u nas. Wszystkie bramy były zamknięte na kłódkę. Trudno się było z kimś skontaktować. W tym czasie chodził sołtys po wsi i trąbił na trąbce. Wtedy ludzie wychodzili do bram, a on głośno zapowiadał, że wszystkie matki z małymi dziećmi mają iść do „scypnika". Ja zrozumiałam, że chodziło o szczepienie. W tej wsi Ojciec kupił dwie wiązki siana, tyle, ile mogliśmy unieść. W czasie tej podróży ponosiliśmy mniejsze i większe straty, między innymi którejś nocy skradziono nam kury, które siedziały w klatce umocowanej na dachu wagonu. Oprócz tego wiele rzeczy uległo zniszczeniu. Pewnego późnego wieczoru zdarzył się tragiczny wypadek, którego nigdy nie da się zatrzeć w pamięci. Chłopcy z naszego transportu w wieku 12-14 lat mieli trochę benzyny i zanieśli do wagonu z krowami. Przez nieostrożność z zapałkami, benzyna się zapaliła. Spalił się jeden chłopiec i wszystkie krowy w tym wagonie. Na szczęście nasz wagon znajdował się dalej.

Na Pomorzu

Wreszcie przyjechaliśmy do celu naszej wędrówki, na Pomorze. Rozładowaliśmy się w Nowogardzie. Gospodarze rozeszli się po okolicy, aby znaleźć jakieś odpowiednie gospodarstwa. Mój Ojciec znalazł domek w wiosce oddalonej o kilkanaście kilometrów od Nowogardu, a może nawet więcej, bo z krowami nie doszliśmy do celu w jeden dzień. Trzeba było przenocować po drodze. Nasza wioska nazywała się Polska Wieś. Była jeszcze bardzo mało zaludniona – dopiero kilka gospodarstw było zajętych. Pozostałe gospodarstwa były bardzo zniszczone, bez okien, meble były połamane, nie było nic, co nadawałoby się do użytku. Było trzy dni przed Bożym Narodzeniem. Ojciec pozabijał okna deskami i tak świętowaliśmy. W pierwszy dzień świąt rodzice zapragnęli być w kościele. Po drodze pytali ludzi, gdzie jest najbliższy kościół. Usłyszeli w odpowiedzi: „My tu już pół roku mieszkamy i nie pytamy o kościół, a wy dopiero przyjechaliście i już chcecie być w kościele?". Jak się okazało, najbliższy kościół był oddalony o 14 km, w Starogardzie. Pieszo było za daleko, a komunikacja autobusowa w tamtych czasach nie była jeszcze rozwinięta. Marzenie moich rodziców spełzło na niczym. W Polskiej Wsi był tylko zniszczony kościół ewangelicki. Wokół wioski było widać las sosnowy, a za lasem znajdował się poligon wojskowy. Nasz domek był przy samej szosie i ciągle było słychać turkot samochodów. Nawet w nocy nie było spokoju, bo często ludzie pukali do okna pytając o drogę. Zimą chodziłam do lasu z koleżankami zbierać szyszki i w ten sposób zarobiłam trochę pieniędzy. Jak wszędzie, tak i w lesie było widać skutki wojny. Natrafiałyśmy na umundurowanych żołnierzy. Od ludzi, którzy tam wcześniej przybyli dowiedzieliśmy się, że są tam wielkie bagna i bardzo dużo komarów. Sytuacja przedstawiała się nie najlepiej i wzrastało coraz większe niezadowolenie wśród ludzi. Marzeniem było wydostać się stamtąd. Ludzie zaczęli starać się o przesiedlenie, na co władze nie chciały się zgodzić, ale postawiliśmy na swoim.

Jedziemy na Dolny Śląsk

Nie czekając na nadejście lata, wczesną wiosną następnego roku na własny koszt wystaraliśmy się o przesiedlenie na Dolny Śląsk, gdzie była większość naszych sąsiadów ze Wschodu. Ojciec zajął domek jednorodzinny w Kostomłotach w powiecie Środa Śląska, woj. wrocławskie. Mieszkała w nim Niemka z córką. W wielu innych domach mieszkali jeszcze Niemcy, ale już się stopniowo wyprowadzali. Wioska była duża, około 100 numerów i większość gospodarstw było dużych. Mieszkało w nich po dwóch, a niekiedy trzech gospodarzy. Ojciec był pracowity i kochał ziemię, więc przeprowadziliśmy się na inne wspólne gospodarstwo, w którym połowa domu była zajęta przez innego gospodarza. Druga połowa budynku mieszkalnego była gorzej zniszczona i wymagała generalnego remontu. Nie było też sprzętu rolniczego. Trzeba było zaczynać od zera. Nic lepszego już nie mogliśmy znaleźć, gdyż przyjechaliśmy później od innych. Ojciec dobrał do tego 7 ha pola. Ja i dwóch młodszych braci pomagaliśmy rodzicom w gospodarstwie i w pracy na roli oraz w spółdzielni produkcyjnej, której Ojciec był członkiem.

Życie w Kostomłotach

W Kostomłotach było dużo ludzi z naszych stron i z woj. tarnopolskiego. Ludzie różnili się mową. Byli także Łemkowie oraz ludzie z okolic Rzeszowa. Na początku nie żywiliśmy do siebie sympatii. Oni mieli inne zwyczaje, a my inne. Z czasem zaczęło się wszystko zmieniać. Pomagaliśmy sobie wzajemnie przy omłotach zboża i wykopkach ziemniaków, ponieważ były tam duże gospodarstwa i trzeba było młócić u jednego gospodarza trzy dni. Wszyscy się bardzo szanowali i nawet zawierali związki małżeńskie. Nie było kłótni ani gniewu, jak to się często zdarza w obecnych czasach. Cała wieś była jak jedna rodzina. Podobnie też i młodzież. Zbierały się wszystkie dziewczęta i chłopcy. Chodziliśmy na wspólne spacery, śpiewaliśmy dużo piosenek, a wieczorami w sobotę lub w niedzielę, jeśli była zabawa, to na nią szliśmy, a jeśli nie, to organizowaliśmy potańcówki w swoim gronie.

Od pewnego znajomego dowiedziałam się, że istnieje Korespondencyjne Liceum Ogólnokształcące w Legnicy, w którym są również zapisy do siódmej klasy. Zapisałam się i uczęszczałam trzy razy w tygodniu na konsultacje oraz pisałam kwartalne prace kontrolne. Siódmą klasę ukończyłam z wyróżnieniem, co mnie jeszcze bardziej zachęciło do kontynuowania nauki. Następnie ukończyłam ósmą i dziewiątą klasę i rozpoczęłam naukę w klasie dziesiątej. Kiedy po wielkich trudach dobrnęłam do klasy dziesiątej, musiałam ją przerwać. W tym czasie wyszłam za mąż. Po ślubie, w 1958 roku, przyjechałam do męża, do Starego Dworu w gminie Brzeg Dolny, i tu pozostałam. Ze Starego Dworu nie mogłam dojeżdżać do Legnicy z powodu złego połączenia, jak również nowych obowiązków rodzinnych. I tak zakończyła się moja kariera. Zajęłam się prowadzeniem domu i wychowywaniem dzieci.

Moje życie

Wychowaliśmy czterech synów. Najstarszy jest Zenon, później Andrzej, Augustyn i Grzegorz. Różnica wielu między nimi jest 1,5 roku oraz 5 i 10 lat. Jeśli chodzi o moje życie, to nie było takie łatwe. Los niejednokrotnie mnie doświadczał. W 1960 roku zmarli moi rodzice. Matka miała 53 lata, Ojciec 59. Pięć miesięcy jedno po drugim. 25 sierpnia 1971 roku w nocy wybuchł u nas pożar. Stwierdzono, że był to samozapłon węgla. Spaliła się szopa z węglem i drzewem, kury i króliki oraz dach w domu mieszkalnym i wszystko, co było na strychu, czyli zboże i wiele innych rzeczy. Zalany wodą strop uległ zniszczeniu. Trzeba było natychmiast przystąpić do odbudowy domu, aby przed nadejściem zimy zrobić dach i powstawiać okna. W piątym dniu po pożarze syn Andrzej złamał nogę w kolanie. W 1979 r. zachorował mąż. Przeszedł dwie operacje, po których pozostało mu jedno płuco. Dwa lata później zachorował syn Andrzej, który również musiał przejść operacje.

W 1972 r. wiosną rozpoczęto meliorację w Starym Dworze. Kierownik melioracji szukał pomieszczenia na stołówkę. Zdecydowaliśmy się odstąpić dwa pokoje z kuchnią. My tymczasem mieszkaliśmy w jednym pokoju. Podjęłam pracę na tej stołówce jako kucharka, ponieważ potrzebne były pieniądze na końcowe prace remontowe domu. Po dwóch latach melioracja się skończyła. Podjęłam pracę w WSS w plackarni, a następnie przeniesiono mnie na stację kolejową jako pomoc bufetowej na dwie zmiany. Nie było lekko, gdyż dojeżdżałam rowerem 7 km przez las. Najgorsza była zima. Bywało tak, że trzeba było chodzić pieszo, bo autobusy przez cały tydzień w ogóle nie przyjeżdżały z Wrocławia. Tak przepracowałam 4 lata. Kiedy dowiedziałam się, że w Starym Dworze zwolniło się miejsce w Klubie Rolnika, poprosiłam moją kierowniczkę o przeniesienie mnie do tego klubu. Kierowniczka ze smutkiem wyraziła zgodę, bo znała moje trudne warunki dojazdu do pracy. Zostałam gospodarzem Klubu Rolnika w Starym Dworze i kierownikiem O.N.G. z wypożyczalnią naczyń i maglem elektrycznym. W klubie była prowadzona wypożyczalnia książek. Przy pomocy koleżanki Stanisławy Odrowąż organizowałyśmy różne imprezy: choinkę dla dzieci, mikołajki, jasełka, Dzień Babci, Dzień Kobiet, Dzień Matki, Dzień Dziecka. Były też imprezy sportowe, rajdy, wycieczki, a także dyskoteki i teatrzyki dla dzieci, imprezy czytelnicze, konkursy i pogadanki z aktorami. Organizowaliśmy kursy – kroju i szycia, szydełkowania, kurs garmażeryjny. Nasz placówka co roku brała udział w Kolorowych Wsiach.

Chociaż miałam dom i rodzinę na głowie, a zmęczenie było nie raz silniejsze od chęci tworzenia, to jednak lubiłam moją pracę, gdyż była to praca wśród ludzi i dla ludzi. Szczególnie lubiłam pracę z dziećmi, bo tym przyczyniałam się dla dobra społeczeństwa, w którym przyszło mi żyć.

Józefa Szulak

Stowarzyszenie Brzeg Dobry

Sierpniowa edycja Pierwszej Dolnobrzeskiej Gry Miejskiej przed nami

Stowarzyszenie Brzeg Dobry w drugim miesiącu wakacji organizuje kolejną edycję gry miejskiej, tym razem w nieco odświeżonej formie. Opierając się na uwagach i pomysłach internautów, postanowiliśmy podzielić grę na dwie części – pieszą i rowerową.

Część piesza będzie przeznaczona dla wszystkich, którzy bez pośpiechu chcą pospacerować po Brzegu Dolnym, odkrywając jego ciekawostki i tajemnice. Uczestnicy będą musieli rozwiązać zadania związane z najciekawszymi miejscami miasta. Dla wszystkich, którym to się uda, przewidujemy nagrody!

Część rowerowa odbędzie się na terenie całej gminy i tutaj do zabawy będą potrzebne jak poprzednio urządzenia z dostępem do GPS. Uczestnicy będą musieli na postawie współrzędnych geograficznych odkrywać skrytki rozrzucone po najciekawszych miejscach całej gminy. Drużyna, która jako pierwsza dotrze do wszystkich z nich, wygra nagrodę główną.

Ta edycja Pierwszej Dolnobrzeskiej Gry Miejskiej odbędzie się w sobotę 22 sierpnia. Po jej zakończeniu planujemy urządzić integracyjny piknik dla wszystkich uczestników zabawy. Więcej informacji można znaleźć na facebookowym profilu Brzeg Dobry, naszych plakatach i afiszach i w Telewizji Miejskiej.

Przedwojenne Osiedle Fabryczne

Dziś opowiemy o części Brzegu Dolnego na wschód od linii kolejowej, czyli o osiedlu Fabrycznym. Do lat 40. XX wieku ta część miasta była całkowicie niezabudowana. Po założeniu zakładów chemicznych (które wtedy nazywały się „Anorgana" G.m.b.H.) powstało jednak osiedle dla wykwalifikowanych robotników i techników. Urokliwa zabudowa dzisiejszych ulic Staromiejskiej, Fabrycznej i części Warzyńskiej to unikalny przykład hitlerowskiej architektury III Rzeszy.

Szeregi niewielkich budynków krytych wysokim dwuspadowym dachem z charakterystycznymi półkolistymi oknami w parterze zostały przedzielone ogrodami przeznaczonymi dla ich mieszkańców. Zabudowa ma kameralny charakter z mnóstwem zieleni i cichymi ulicami wśród drzew. Ponura ironia, że jedno z ładniejszych miejsc w naszym mieście powstało w totalitarnym reżimie i było związane ze zbrodniczą działalnością fabryki produkującej gazy bojowe.

Powojenne Osiedle Fabryczne

Z przedwojenną zabudową za ulicą Warzyńską bezpośrednio graniczą budynki zbudowane już po II wojnie światowej. Rozwój fabryki (od 1946 roku „Rokity") i ludzie napływający do Brzegu Dolnego wymusiły potrzebę nowych mieszkań. W połowie lat 50. zbudowano zupełnie nowe osiedle rozciągające się od dzisiejszej ulicy Warzyńskiej, przez Jana Pawła II, aż do ul. Janusza Korczaka. Te budynki znów są pomnikiem swoich czasów, bo zaprojektowano je w obowiązującym wtedy stylu socrealistycznym.

Jak mówi dr Jerzy Kos z Uniwersytetu Wrocławskiego, to osiedle jest niezwykle cennym na Dolnym Śląsku przykładem urbanistyki socrealizmu. Założenie 25 niewielkich i eleganckich budynków mieszkalnych, skupionych wokół obszernych placów i skwerów, z zapleczem usługowym, kulturalnym i oświatowym zostało przeprowadzone z niezwykłą konsekwencją. Tej konsekwencji niestety nie widać dziś. Jednolity charakter i detale elewacji giną pod styropianem i pstrokatymi tynkami ocieplanych domów.

Osiedle Leśne, którego nie ma

Osiedle Leśne powstało zaraz po wojnie, w latach 1947-48, kiedy pilnie szukano mieszkań dla pracowników fabryki. Na jego potrzeby przystosowano murowane baraki i budynki… dawnego obozu koncentracyjnego „Gross Rosen", którego filia znajdowała się w przedwojennym Dyhernfurcie. Obok niego w jednym z budynków zlokalizowano także przyzakładową przychodnię, która przez lata była obok szpitala głównym ośrodkiem zdrowia w Brzegu Dolnym. Osiedle jednak nie przetrwało długo. W tamtych czasach nie przejmowano się ekologią produkcji i mieszkanie w pobliżu kopcących dymem i popiołem zakładów chemicznych okazało się niemożliwe.

Osiedle zlikwidowano w latach 70. i stopniowo przestał po nim istnieć jakikolwiek ślad. Nie ma dziś jego dawnych budynków, nie ma gmachu przychodni. Niestety, nie zachował się także przedwojenny cmentarz istniejący na łuku dzisiejszej ulicy Sienkiewicza. Wiele informacji i plotek mówi, że kamienne płyty wykorzystano jako materiały budowlane. To też świadectwo – nie zawsze godnej pochwały – historii miasta.

Skąd się wzięła „Rokita"

Skoro pozostajemy na Osiedlu Fabrycznym, warto zająć się jeszcze jedną sprawą – skąd wzięła się diabelska nazwa fabryki? Jak donoszą źródła, nazwę „Rokita" wymyślił w 1946 roku niejaki inżynier Tworos. W ten sposób dolnobrzeskie zakłady chemiczne miały stać się fabryką siostrzaną dla istniejącej już w Zgierzu wytwórni półproduktów chemicznych Boruta. Nazwa przetrwała już prawie 70 lat. Chociaż przez ten czas dodawano do niej kolejne człony, oznaczenia i skróty, mimo prywatyzacji i ciągłych przeobrażeń, dolnobrzeska Rokita nadal pozostaje Rokitą.

Przy okazji szukamy żyjących krewnych lub znajomych wspomnianego inżyniera Tworosa, który ochrzcił fabrykę. Warto go upamiętnić! Jeśli ktoś z Czytelników ma jakieś informację na jego temat, prosimy o kontakt z Redakcją gazety albo Stowarzyszeniem Brzeg Dobry.

sport

Nasza zawodniczka powołana do kadry na Mistrzostwa Europy

Z Agatą Uchnast o Brzegu Dolnym, tenisie stołowym, reprezentacji Polski i Mistrzostwach Europy rozmawia Jarosław Iskra.

Jesteś zawodniczką Jedynki Łódź. Jak trafiłaś do tego zespołu?

Reprezentuję barwy Jedynki od tego sezonu. Trafiłam tam dzięki mojemu obecnemu trenerowi, który zaproponował mi przejście do Łodzi. Zdecydowałam się na zmianę klubu z uwagi na lepsze warunki treningowe oraz możliwość grania w pierwszej lidze. Było dla mnie ważne, aby częściej rywalizować z lepszymi od siebie zawodniczkami.

Jakie wyglądały początki Twojej przygody z ping-pongiem?

Mojego pierwszego treningu nigdy nie zapomnę. Pamiętam, jakby to było wczoraj, a minęło prawie 9 lat. Bardzo lubię wspominać ten dzień – dał on początki temu, co kocham i z pasją robię na co dzień. Na pewno nie były one łatwe, jak to w sporcie, ale dzięki determinacji i wsparciu mojej mamy, której dużo zawdzięczam, jestem tu gdzie jestem i mogę powiedzieć, że było warto.

Dostałaś powołanie do kadry reprezentacji Polski. To duże wyróżnienie.

Jest to dla mnie na pewno duże wyróżnienie. Mało jest dziewczyn z mojego rocznika w kadrze. Daje mi to pewnego rodzaju motywację, by nadal się w niej utrzymać i być w ścisłej czołówce.

Jesteś najmłodszą zawodniczką w drużynie z orłem na piersi.

Jestem jedną z młodszych zawodniczek, lecz nie najmłodsza, ponieważ w moim wieku jedzie również moja klubowa koleżanka Julia Ślązak, z którą trenuje na co dzień. Mam nadzieję, że pomimo tego młodego wieku dam z siebie wszystko i pokażę, na co tak naprawdę mnie stać.

Zakończyło się właśnie zgrupowanie kadry w Lidzbarku Warmińskim. Jak przygotowywałaś się do zawodów?

Przygotowania mogę uznać za jak najbardziej udane. Trenowałyśmy prawie codziennie od 28 czerwca do 7 lipca, po 3 treningi. Jednak prócz grania na stole miałyśmy wiele ćwiczeń kondycyjnych, by bez problemu przetrwać tak długi turniej, jaki nas czekał.

Gdzie kibice będą mogli zobaczyć Cię na ME?

Wszystkie wyniki będą podawane na oficjalnej stronie Europejskiego związku ettu.com, a mecze będzie można oglądać na internetowej stronie lala.tv 7.

Czy Twoje treningi to tylko celuloidowa piłeczka, czy może też biegasz, pływasz?

Na pewno większość czasu poświęcam tej małej piłeczce, lecz w miarę możliwości staram się dbać o kondycję, której potrzebuję, biegając. Prócz tego staram się dosyć często chodzić na basen, gdyż w sezonie bardzo często zdążają się kontuzję. Basen pozwala mi uniknąć kontuzji lub zminimalizować przeciążenie treningowe wynikające z długiego sezonu.

Czym zajmujesz się poza tenisem?

Nie mam innych ulubionych zajęć poza tenisem. Nawet ciężko mi jest znaleźć czas na coś innego. Kiedy już mam wolny czas, to staram się poświęcić go bliskim, bo jestem silnie z nimi związana. Kiedy po dłuższej nieobecności wracam do domu, tym bardziej chcemy byc razem.

fot. archiwum prywatne

Jakie są Twoje mocne strony?

Hmm. Ciężko mówić tu o sobie, ale wydaje mi się, że jedna z moich mocniejszych stron jest determinacja i dążenie do określonego celu, stawanie się na każdym kroku lepszym od siebie.

Czy pozostajesz w kontakcie z trenerami Markiem i Władysławem Chrabąszczami?

Jako takiego stałego kontaktu może i nie ma, ale lubię wracać na „stare śmieci", i jak tylko mam możliwość, to idę na trening tenisa w Brzegu, zobaczyć co słychać w klubie.

Mieszkańcy Brzegu Dolnego śledzą Twoja karierę i trzymają za Ciebie kciuki. Czy chciałabyś komuś podziękować?

Na pewno chciałabym podziękować trenerowi Markowi Chrabąszczowi, który prowadził mnie prawie od początku mojej przygody z tym sportem i pokazał mi prawdziwy ping-pong. Na pewno na podziękowania zasługuje też Anita Jaworska, z którą mam nieustanny kontakt i zawsze, niezależnie od pory, mogę prosić ją o wsparcie. Szczególne wyrazy uznania kieruję do mamy i brata, którzy często mnie wspierają i gdyby nie oni, nigdy nie odważyłabym się na zmianę barw klubowych.

sport

Wakacje z Klubem Piłkarskim

W lipcu Klub Piłkarski Brzeg Dolny zorganizował wakacyjne treningi na najmłodszych piłkarzy. Dzieci trenowały na obiektach sportowych w Brzegu Dolnym.

Oferta wakacyjnych treningów została skierowana do chłopców w wieku od 7 do 13 lat. Trenerzy dostosowali zajęcia do możliwości młodych piłkarzy. Głównie były to gry i zabawy koordynacyjne, ćwiczenia gimnastyczne oraz podstawy techniki gry w piłkę nożną. Dzieci rozgrywały turnieje piłkarskie. Zajęcia odbywały się przez pięć dni przez ok. 4 godziny dziennie. Wakacyjne treningi okazały się strzałem w dziesiątkę, bo spotkania z piłką nożną cieszyły się sporym zainteresowaniem. W zajęciach regularnie uczestniczyło ok. 20 osób. Uczestnicy zabaw i turniejów zostali nagrodzeni słodyczami.

mb

fot. KP Brzeg Dolny

Wakacyjny Brzeg Dolny

Z wizytą w TVP Wrocław

Dolnobrzeski Ośrodek Kultury zaprosił dzieci na ciekawa wycieczkę do TVP Wrocław. Dzieci poznały tajniki pracy w telewizji i dowiedziały się, w jaki sposób obraz i dźwięk trafia do odbiorników w domach.

Wycieczka rozpoczęła się od ciekawego wykładu, który przybliżył dzieciom nie tylko historię telewizji, ale pokazał, jak rozwija się cały przemysł związany z techniką telewizyjną. Pracownik TVP Wrocław Piotr Kasprzycki, który realizuje również programy popularno-naukowe, barwnie opowiadał o fascynującym świecie obrazu i dźwięku. Uczestniczy wycieczki zobaczyli największe studio telewizyjne, gdzie mogą być nagrywane teatry telewizji oraz teleturnieje, reżyserkę, a także studio, gdzie realizowane są programy informacyjne i tematyczne. Dowiedziały się, jakie predyspozycje musi mieć dziennikarz i jak ważne jest prawidłowe komunikowanie. W wycieczce do TVP Wrocław wzięła udział 40-osobowa grupa dzieci i dorosłych. Serdecznie dziękujemy za wspólny wyjazd!

Małgorzata Bołdyn

fot. Panorama

„Cyrk Hrynek” przy fontannie

Przy fontannie na os. Warzyń odbył się spektakl dla dzieci pt. „Cyrk Hrynek”. Pokazał go objazdowy teatr lalkowy Jarmark Wędrowny.

„Cyrk Hrynek” to kolorowy i magiczny spektakl w konwencji komedii dell'arte, pełen zaskakujących zwrotów akcji. Spektakl przedstawił dzieciom złośliwego, płatającego figle klauna – akrobatę, nieśmiałą baletnicę marzącą o lataniu, a także korzystającego z tajemnych sztuk fakira i smutnego Pierrota. Było to dla nich niesamowite przeżycie. Dzieci mogły na chwilę zagłębić się w magiczny, czysty i delikatny lecz niepozbawiony emocji świat. Spektakl przyciągnął liczną publiczność, zarówno młodszych widzów jak również dorosłych. Było dużo uśmiechu i radości.

Marta Szajdzińska

fot. DOK

Wikingowie po raz szósty w Żerkowie

Sołectwo Żerków zadbało o atrakcje dla najmłodszych na czas wakacji. Jest już tradycją, że na kilka godzin Żerków zamienia się w siedzibę Wikingów.

Wizyta Wikingów w Żerkowie wpisała się na stałe w kalendarz imprez organizowanych dla mieszkańców. Spotkanie z animatorami było skierowane szczególnie do dzieci. Z całej Polski do Żerkowa zjechali się odtwórcy walk wikingów i zorganizowali barwny i ciekawy pokaz. Takie atrakcje sołectwo organizuje co roku w ostatni weekend lipca. Dla dzieci przygotowano też poczęstunek: słodycze, napoje i kiełbaski z grilla. Mimo tego, że pogoda nie sprzyjała organizatorom, to dzieci były bardzo zadowolone i imprezę można zaliczyć do udanych. Wcześniej grupa dzieci z Żerkowa była na wycieczce w Parku Nauki i Rozrywki w Krasiejowie. Wszystkie wakacyjne atrakcje zostały sfinansowane przy udziale środków gminy Brzeg Dolny przeznaczonych na wypoczynek wakacyjny Lato 2015.

mb

fot. sołectwo Żerków

Z wizytą u strażaków

Dzieci i młodzież, a także wychowankowie Środowiskowego Domu Samopomocy odwiedzili strażaków Ochotniczej Straży Pożarnej w Brzegu Dolnym. Wycieczka cieszyła się dużym zainteresowaniem, a grupa jak zwykle została ciepło przyjęta przez członków OSP.

W trakcie spotkania strażacy pokazali dzieciom swoją codzienną pracę zawodową oraz przybliżyli zasady zachowania bezpieczeństwa w czasie pożaru, burzy czy też wypadku. Dzieci dowiedziały się również, że strażacy nie tylko gaszą pożary, ale również pomagają podczas powodzi, usuwają skutki wypadków samochodowych i sprzątają połamane przez wichury drzewa. Z bliska można było zobaczyć wozy strażackie oraz wyposażenie, jakim dysponują strażacy podczas swojej ciężkiej i odpowiedzialnej pracy. Chętni mogli przymierzyć hełm strażacki i maskę tlenową.

Dzieci wykazały ogromne zainteresowanie wizytą w remizie, podczas której nabyły cenną wiedzę dotyczącą wielozadaniowej, odpowiedzialnej i pożytecznej pracy strażaka. Strażacy chętnie odpowiadali na pytania dzieci i rozmawiali z nimi na temat bezpieczeństwa.Jak zawsze największe zainteresowanie wzbudził wąż strażacki i pokaz lania wody. Fontanna wodna oraz piana były idealnym ochłodzeniem podczas tego upalnego dnia. Dzieci były zachwycone.

Wszyscy uczestnicy wycieczki opuszczali remizę z uśmiechem na twarzy. Pouczającą i ciekawą wycieczkę zorganizował Dolnobrzeski Ośrodek Kultury.

Marta Szajdzińska

fot. Panorama

Fascynujące doświadczenia małych naukowców

Wakacyjne zajęcia z serii „Warsztaty Małego Naukowca" okazały się bardzo inspirujące dla dzieci, które brały w nich udział. Dostarczyły nowej wiedzy i mnóstwo zabawy.

Dzięki zajęciom młodzi ludzie poznają świat i jego tajemnice. Laboratorium promuje również nauki ścisłe, które nie są takie trudne, jeśli wiedza przekazywana jest w przystępny sposób. Warsztaty to cykl doświadczeń, w których dzieci biorą czynny udział. Na jednych z zajęć ich uczestnicy poznali w praktyce zasady III zasady dynamiki. Własnoręcznie zbudowali rakiety, które później, już na dworze, były wystrzeliwane. Rakiety napędzane były powietrzem (napęd pneumatyczny), a leciały naprawdę wysoko, bo na wysokość II pietra. Innym razem dowiedzieli się, co to jest dźwięk i jak się rozchodzi. Przygotowywali też instrumenty muzyczne z prostych materiałów dostępnych w każdym domu, m.in. klarnet, śpiewający kubeczek oraz harmonijkę.

Na ostatnich zajęciach odbywały się doświadczenia z tworzywami sztucznymi. Dzieci poznały tworzywa, które mają niesamowite właściwości chłonne. A na koniec zajęć same wytworzyły kolorowe tworzywo sztuczne za pomocą reakcji chemicznej. Efektem eksperymentu był kolorowy glut, który wszyscy uczestnicy zabrali ze sobą do domu.

12 sierpnia planowane jest wytwarzanie kolorowych, pachnących mydeł oraz kostek kąpielowych. Zajęcia są płatne – 25 zł od osoby. Serdecznie zapraszamy do DOK!

Inf.

fot. IQuest

Wakacyjny bal w kolorach tęczy

W ostatni czwartek lipca na dziedzińcu Dolnobrzeskiego Ośrodka Kultury odbył się bal dla dzieci pod nazwą „Wakacje w kolorach tęczy". Dzieci pełne wakacyjnej energii i fantazji chętnie brały udział w zabawach przy muzyce.

Były zabawy rytmiczne, quizy, a także konkursy, w których na dzieci czekało mnóstwo nagród. Na wszystkich zaś, którzy utracili nieco energii podczas zabawy, czekały smakołyki i zimne napoje.

Wiele radości dostarczyły dzieciom również szalone zjazdy z dmuchańców.

Najmłodszym z pewnością bal przypadł do gustu, roześmianym maluchom trudno było opuszczać wesoły dziedziniec DOK. Ten niesamowity bal na długo pozostanie w ich pamięci.

Marta Szajdzińska

fot. DOK

Hip-hop w Pogalewie Wielkim

Gmina Brzeg Dolny wspiera organizacje pozarządowe, które mają ciekawe pomysły na wakacyjne zajęcia dla dzieci. Aktywni mieszkańcy otrzymali na ten cel środki z gminnego budżetu.

Rozstrzygnięty został konkurs na realizację zadania publicznego z zakresu organizacji wypoczynku letniego dla dzieci i młodzieży szkolnej z terenu Gminy Brzeg Dolny. Stowarzyszenie Mieszkańców Wsi Pogalewo Wielkie dostało dofinansowanie w wysokości 3 tys. złotych na wypoczynek dzieci i młodzieży szkolnej. Mieszkańcy wsi przygotowali dla najmłodszych liczne gry i zabawy oraz spotkania przy grillu. Dzieci mają również możliwość uczęszczania na zajęcia taneczne, prowadzone w świetlicy wiejskiej przez instruktorów ze Studia Balans w Wołowie. Ruch pozytywnie wpływa na rozwój dzieci, poprawia kondycję oraz pomaga w nawiązaniu relacji z rówieśnikami. Zajęcia taneczne są również doskonałą formą aktywności fizycznej, a także dają wiele radości. – To są zajęcia przygotowujące dzieci do dalszej przygody z tańcem – mówi Kacper, instruktor ze Studia Balans. – Zaczynamy od łatwiejszych zajęć z hip-hopu. Później, jeśli dzieci zechcą, będą trudniejsze rzeczy. Chcemy, aby dzieci mogły wyładować swoją energię i dobrze się bawiły. Poza zajęciami dla najmłodszych Stowarzyszenie organizuje również wycieczki rowerowe dla wszystkich mieszkańców Pogalewa Wielkiego, jak również okolicznych wsi. – Mieszkańcy innych miejscowości dołączają do nas i jadą z nami – mówi Sylwia Stefańczuk ze Stowarzyszenia Mieszkańców Wsi. – Jeśli chodzi o zajęcia taneczne, to dzieci na początku podchodziły do tego z obawą, bo nie wiedziały jak będzie. Teraz już czekają na kolejne spotkanie. Zajęcia wakacyjne to nie koniec. Stowarzyszenie zapowiada, że będzie kontynuowało organizację zajęć po wakacjach, a także podczas ferii.

Marta Szajdzińska, mb

fot. Sołectwo Pogalewo Wielkie

Na wycieczce w ZOO

Sołectwo Jodłowice zaprosiło dzieci na wycieczkę do ZOO. Wyjazd był bardzo udany.

Wycieczka była możliwa dzięki dofinansowaniu gminy Brzeg Dolny. Sołectwo Jodłowice brało udział w konkursie na półkolonie letnie, w którym otrzymało od Urzędu Miejskiego kwotę 788 zł. Dzieci wraz z opiekunami wybrały się dzięki temu na jednodniową wycieczkę do wrocławskiego ZOO i miały okazję odwiedzić Afrykarium.

Inf.

fot. Sołectwo Jodłowice

Letni koncert w stylu funky

Im Fanki Tim gościł w Brzegu Dolnym. Zespół z Trzebnicy dał u nas ciekawy, energetyczny i efektowny koncert.

Zespół powstał w czerwcu 2013 roku, a jego założycielem jest Krzysztof Nartowski. Teksty do sześciu autorskich utworów zespołu napisał znany bluesman Tadeusz Bogacki. W 2014 roku ukazał się debiutancki album Im Fanki Tim, zatytułowany „Krótki Film".

Im Fanki Tim tworzą, oprócz K. Nartowskiego, grającego na gitarze basowej, także Przemysław Orłowski (perkusja), Damian Ciosek (gitary) i Adrian Grodzicki (instrumenty klawiszowe). Wokalistką jest żmigrodzianka Izabela Możdżeń. Koncert, który miał miejsce w Dolnobrzeskim Ośrodku Kultury w ubiegłą sobotę, został nagrodzony ogromnymi brawami.

Inf.

fot. DOK

Wakacje na sportowo z KHS Rokita

Kompleks Hotelowo-Sportowy Rokita w Brzegu Dolnym zaprasza na WAKACJE NA SPORTOWO
(24.07 - 29.08.2015 r.)

Cel: Organizacja czasu wolnego dla dzieci i młodzieży z Gminy Brzeg Dolny w czasie wakacji 2015.
Zajęcia: Obiekty sportowe na terenie Gminy Brzeg Dolny

- **Boisko Orlik 2012** – Brzeg Dolny, ul. Wyścigowa ..... czynny w godz. 10.00 – 22.00
- **Boisko Orlik 2012** – Brzeg Dolny, ul. Wilcza 8 ..... czynny w godz. 12.00 – 21.00
- **Skatepark** – Brzeg Dolny, ul. Wyścigowa ..... czynny w godz. 10.00 – 22.00
- **Ośrodek Wypoczynkowy w Wałach** ..... czynny od 27.06 do 31.08.2015 r.
  (od poniedziałku do piątku wstęp bezpłatny, w soboty i niedziele bilety w cenie: 3 zł ulgowy i 5 zł normalny; wypożyczalnia sprzętu wodnego wg cennika)
- **Korty tenisowe** – Stadion Miejski, ul. Kolejowa 1 ..... czynne pon.-pt. w godz. 10.00 – 13.00
- **Pływalnia Aquasport** – ul. Wilcza 8 ..... czynna w godz. 15.00 – 22.00
- **Szachy plenerowe** ..... w godzinach otwarcia Orlików 2012

Wszystkie oferowane zajęcia sportowe prowadzone są przez instruktorów sportu, natomiast zajęcia wodne pod opieką ratowników wodnych.

Uczestnictwo w zajęciach sportowych jest BEZPŁATNE!

Aktywni uczestnicy zajęć zostaną nagrodzeni drobnymi upominkami oraz słodyczami.

Warunki uczestnictwa:
młodzież szkolna i studenci z terenu gminy Brzeg Dolny w zależności od rodzaju zajęć, uczestnicy powinni posiadać osobisty sprzęt sportowy, każdy uczestnik zajęć sportowych powinien przestrzegać regulaminu na obiektach sportowych. Organizator oferuje różne formy zajęć: turnieje sportowe, rozgrywki, gry i zabawy, konkurencje indywidualne.

Informacje o turniejach, ligach i innych zajęciach sportowo-rekreacyjnych będą zamieszczane w lokalnej prasie, TV oraz w gablotach znajdujących się na obiektach.

KHS ROKITA

DATA	GODZINA	NAZWA IMPREZY	MIEJSCE
07.08.2015 r. piątek	10.00 – 14.00	Turniej Tenisa Ziemnego dla dzieci i młodzieży	Korty Tenisowe – Stadion Miejski – Brzeg Dolny
11.08.2015 r. wtorek	11.00 – 13.00	Kajakowy tor przeszkód	Kąpielisko Wały
13.08.2015 r. czwartek	10.00 – 14.00	Piłkarski tor przeszkód	Boisko „Orlik 2012" Brzeg Dolny ul. Wyścigowa
17.08.2015 r. poniedziałek	10.00 – 15.00	Turniej Piłki Nożnej zespołów 3 - osobowych	Boisko „Orlik 2012" Brzeg Dolny ul. Wilcza 8
19.08.2015 r. środa	15.00 – 18.00	Turniej Koszykówki 2-osobowej - Stredball	Boisko „Orlik 2012" Brzeg Dolny ul. Wyścigowa
21.08.2015 r. piątek	12.00 – 16.00	Turniej Piłki Siatkowej Plażowej	Kąpielisko – Wały
25.08.2015 r. wtorek	10.00 – 13.00	Turniej Badmintona	Boisko „Orlik 2012" Brzeg Dolny ul. Wilcza 8
27.08.2015 r. czwartek	10.00 – 14.00	Turniej „Krykieta"	Boisko „Orlik 2012" Brzeg Dolny ul. Wyścigowa
29.08.2015 r. sobota	12.00 – 14.00	Regaty samoróbek pływających – Zawody „PŁYWANIE NA BYLE CZYM"	Kąpielisko Wały

Wakacje z DOK
sierpień

11-13.08
godz. 19:00 - I Festiwal muzyki rockowej i rozrywkowej sekcji DOK - sala widowiskowa DOK

12.08 (środa)
godz. 11:00 - Laboratorium Małego Naukowca - Dolnobrzeski Ośrodek Kultury - 25 zł

13.08 (czwartek)
godz. 11:00 - Filmowe Wakacje - Kino „Odra"

17-24.08
godz. 10:00-15:00 - Wakacyjna pracownia teatralno- filmowa - sala widowiskowa DOK

19.08 (środa)
godz. 10:00 - Wycieczka: Poznaj lepiej swoje miasto - Zabytki Starego Miasta
godz. 11:00 - Laboratorium Małego Naukowca - Dolnobrzeski Ośrodek Kultury - 25 zł

20.08 (czwartek)
godz. 11:00 - Filmowe Wakacje - Kino „Odra"

24.08 (poniedziałek)
godz. 12:00 - Konkursy Łamigłówkowe - sala kameralna DOK

25.08 (wtorek)
godz. 11:00 - Laboratorium Małego Naukowca -Dolnobrzeski Ośrodek Kultury - 25 zł
godz. 12:00 - Spektakl plenerowy Teatru Wędrownego „O Ignasiu, który nie lubił szkoły" - dziedziniec DOK

26.08 (środa)
godz. 11:00 - Laboratorium Małego Naukowca - Dolnobrzeski Ośrodek Kultury - 25 zł

27.08 (czwartek)
godz. 11:00 - Filmowe Wakacje - Kino „Odra"

28.08 (piątek)
godz. 20:00 - Dyskoteka pod chmurką - scena w lasku na os. Fabrycznym

FitStylowe menu: placuszkowe śniadanie!

sport

Nuda w kuchni i na talerzu? Zmień to!

Jedz tak jak lubisz, jedz kolorowo i smakowicie, jedz zdrowo i z głową!

W naszej kuchni FitStyle króluje mięso, kasze, warzywa i... można by tak wymieniać, co wolno, a czego nie wolno, co zdrowe, a co należy omijać, co łączyć, a co jest zakazane przy byciu FIT i w zasadach zdrowego odżywiania. Natłok informacji o zdrowym jedzeniu przerasta przeciętnego Kowalskiego. Dietetycy posiadają szeroką i szczegółową wiedzę, różne szkoły i preferencje żywieniowe i często nawet między sobą się nie zgadzają. Gwiazdy kulturystyczne i fitnessowe radzą, co jeść, gwiazdy telewizyjno-kulinarne radzą, jak gotować by nie zwariować, a WY... wciąż nie wiecie, co zjeść na śniadanie, obiad, czy kolację. Jak zrobić to z produktów, które macie w domu, jak zrobić to szybko, aby czas gotowania skrócić do minimum i cieszyć się wolnym czasem (najlepiej dla rodziny czy choćby nawet na ćwiczenia ☺).

Zapewne nie mamy złotego środka, który łączy wszystkie te aspekty w jedną całość i potrafi wszystkich naszych Czytelników zadowolić, ale zaproponujemy Wam kilka sprawdzonych pomysłów na FitStylowe smakołyki dla całej rodziny ☺

Jako mama 1,5-rocznego synka wiem, jak bardzo ważne jest, by śniadanie było zdrowe, dobrze przyswajalne, pełnowartościowe dla mojego dziecka, jak również dla męża i dla mnie. Nie ma czasu w domu na szykowanie śniadania osobno dla każdego, więc upraszczam swoje przepisy do minimum, cały czas pamiętając o atrakcyjności posiłku i zmianie smaków w zakresach zdrowego żywienia.

Monika Kobusińska
Trener Personalny/Instruktor Fitness
www.fitstylebrzegdolny.pl/facebook: fitstylebrzegdolny.pl

PLACUSZKI BANANOWE

Na jedną porcję placuszków potrzebujesz **2 jajka i jednego dojrzałego banana**. Wszystko wrzuć do miski i zblenduj na papkę. Patelnię teflonową posmaruj **olejem kokosowym**. Teraz wystarczy małą chochelką wlać 3 lub 4 krążki i krótko podsmażyć (ok. 30 sek.) z jednej i drugiej strony i... gotowe! Placuszki są mięciutkie i puszyste, jedzenie palcami stanowi nie lada atrakcję już dla 7-miesięcznego dziecka. Są też doskonałą alternatywa na wakacyjne podróżowanie – rano zrobione wrzuć do pojemnika i zabierz ze sobą w drogę. Na zimno również smakują wyśmienicie.

Kolejny etap to Twoja inwencja twórcza!

Na ułożoną na talerzu stertę placuszków bananowych możesz dodać jogurt naturalny lub owoce sezonowe, owoce suszone lub miód z dodatkiem aronii – cokolwiek, co masz w domu i jest FIT!

Do placuszków możesz dodać łyżkę mąki kokosowej lub kasztanowej – jednak nie jest ona tak powszechna i łatwo dostępna. Placki stają się bardziej syte, ale też i sztywniejsze. Spróbuj też dodać płatki owsiane lub jaglane.

Życzymy smacznego!

Oto zwycięzcy konkursu Fit Style i „Panoramy Brzegu Dolnego”:
Alicja Bobkiewicz, Karolina Gibała, Aleksandra Kozakiewicz

*Wszystkie Panie otrzymują **karnet OPEN o wartości 120 zł** do odebrania na zajęciach FitStyle. Karnet do zrealizowania w terminie **01.09.2015–31.12.2015 r.***

Siatkówka plażowa na kąpielisku Wały

sport

KHS Rokita był organizatorem turnieju plażowej piłki siatkowej na kąpielisku Wały. Podsumowano już lipcową edycję.

Drużyny biorące udział w turnieju:

1. Leszek Łapszyński
   Piotr Rewak
2. Norbert Frala
   Michał Łynko
3. Krystian Wątroba
   Mateusz Jackowski
4. Brajan Drejewicz
   Konrad Jastrzębski
5. Daniel Danek
   Adrian Danek
6. Łucja Ostrowska
   Gabriela Iwaneczko
7. Martyna Dubienka
   Zbigniew Andruszko

Kolejność rozgrywanych meczy w grupie I i II:

1) 4 - 5 Grupa II
2) 1 - 2 Grupa I
3) 6 - 7 Grupa II
4) 4 - 6 Grupa II
5) 2 - 3 Grupa I
6) 5 - 7 Grupa II
7) 4 - 7 Grupa II
8) 1 - 3 Grupa I
9) 5 - 6 Grupa II

W grupie I w meczu rozgrywane były 2 sety do 21 punktów, natomiast w grupie II 2 sety do 15 punktów.

KHS Rokita

Wyniki rozgrywanych meczy w eliminacjach grupowych:

Lp.	Drużyny	Grupa	Set 1	Set 2
1)	4 - 5	II	20:22	7:15
2)	1 - 2	I	11:21	11:21
3)	6 - 7	II	5:15	5:15
4)	4 - 6	II	15:5	15:11
5)	2 - 3	I	21:3	21:2
6)	5 - 7	II	15:9	15:5
7)	4 - 7	II	15:11	15:10
8)	1 - 3	I	21:8	21:0
9)	5 - 6	II	15:6	15:1

PÓŁFINAŁ			
Leszek Łapszyński Piotr Rewak	set 1 (21:13)	set 2 (21:7)	Brajan Drejewicz Konrad Jastrzębski
Norbert Frala Michał Łynko	set 1 (16:21)	set 2 (19:21)	Daniel Danek Adrian Danek
Rywalizacja o 3 miejsce			
Norbert Frala Michał Łynko	set 1 (15:21)	set 2 (21:15)	Brajan Drejewicz Konrad Jastrzębski
	tie-break (13:11)		
FINAŁ			
Leszek Łapszyński Piotr Rewak	set 1 (21:15)	set 2 (21:18)	Daniel Danek Adrian Danek

PODSUMOWANIE	
I MIEJSCE	Leszek Łapszyński i Piotr Rewak
II MIEJSCE	Daniel i Adrian Danek
III MIEJSCE	Norbert Frala i Michał Łynko
IV MIEJSCE	Brajan Drejewicz i Konrad Jastrzębski
V MIEJSCE	Martyna Dubienka i Zbigniew Andruszko
VI MIEJSCE	Łucja Ostrowska i Gabriela Iwaneczko
VII MIEJSCE	Krystian Wątroba i Mateusz Jackowski

Adrian Dugiel w reprezentacji Polski

sport

Na rozgrywanych w Bratysławie 58 Mistrzostwach Europy Juniorów i Kadetów w tenisie stołowym reprezentacja Polski zajęła doskonałe trzecie miejsce, zdobywając brązowy medal. Barw naszej drużyny bronił m.in. Adrian Dugiel, zawodnik LKS Odra Głoska. Adrian jest absolwentem Publicznego Gimnazjum w Miękinii, mieszka w Księginicach. Aktualnie uczęszcza do Liceum Ogólnokształcącego im. Ossolińskiego w Brzegu Dolnym.

Inf.

fot. Inf.

KHS zaprasza do wypoczynku nad wodą

Kompleks Hotelowo-Sportowy „Rokita” w Brzegu Dolnym zaprasza
do Ośrodka Wypoczynkowego Wały.
Ośrodek czynny jest do końca sierpnia.
Codziennie w godz. 10.00-18.00 nad bezpieczeństwem osób korzystających z kąpieliska czuwają Ratownicy WOPR.
Pływalnia Aquasport do 31 sierpnia czynna będzie w godz. 15:00-22:00.

sport

Czas na III ligę

Już w niedzielę piłkarze KP Brzeg Dolny rozpoczną zmagania w III lidze dolnośląsko-lubuskiej. Po udanym poprzednim sezonie, który zakończył się utrzymaniem w III lidze na 13. miejscu w tabeli, przyszedł czas na zmiany.

W ostatnich tygodniach sztab szkoleniowy i piłkarze przygotowali się do nowych wyzwań. W zarządzie Kluby zaszły duże zmiany. Nowym prezesem został Mariusz Mikłos, a drużynę opuścili czołowi zawodnicy.

Pożegnania

W nadchodzącym sezonie z różnych przyczyn nie zobaczymy trzech zasłużonych dla Klubu Piłkarskiego Brzeg Dolny zawodników. Żegnają się z nim piłkarze, którzy przeszli z KP drogę od ligi okręgowej do III ligi. Są to: Jacek Mądrzejewski (kapitan zespołu), Tomasz Horwat (podpora defensywy) i Bartek Mierzwa (najdłużej grający w KP). Jakub Małecki zrezygnował z gry z powodu licznych obowiązków zawodowych. Ten zawodnik barwy KP reprezentował przez ostatnie pół roku, a swoją dobrą grą w sposób znaczny przyczynił się do utrzymania KP w III lidze. Po roku wypożyczenia wracają do macierzystego klubu FC Akademia Wrocław trzej młodzi piłkarze: Oskar Majbroda, Karol Hornik i Grzegorz Pawełek. Wychowanek KP Mateusz Szczur po udanym sezonie w III lidze ponownie zdecydował się na grę w lidze regionalnej w Austrii.

Opuścili KP:

Oskar Majbroda, Karol Hornik, Grzegorz Pawełek (powrót do FC Academy Wrocław)

Jakub Małecki, Tomasz Horwat (nie wznowili treningów)

Daniel Wałęga (Piast Żmigród)

Jacek Mądrzejewski (Ślęza Wrocław)

Mateusz Szczur (wyjazd do Austrii)

Bartek Mierzwa, Kamil Żbik (szukają klubów)

Dołączyli:

Michał Kapusz, Patryk Janiczak (BKS Bolesławiec)

Karol Wojtyło, Mateusz Wojtyło (Zagłębie Lubin)

Norbert Pieżga (MKS Oława)

Igor Wargin, Krystian Włodarczyk (Śląsk Wrocław)

Wojciech Kulasa (Miedź Legnica)

Mateusz Zagajewski (Parasol Wrocław)

Kamil Śmigielski (WKS Śląsk Wrocław)

mb

Piotr Bolkowski, trener KP Brzeg Dolny

To będzie trudny sezon

– Rzeczywiście, zmian jest sporo i dotyczą one podstawowego składu – mówi Piotr Bolkowski, trener KP Brzeg Dolny. – Szczególnie żałuję odejścia doświadczonych zawodników, którzy stanowili o sile zespołu w poprzednim sezonie. Mówię tu o Jacku Mądrzejewskim, Tomaszu Horwacie, Jakubie Małeckim i Mateuszu Szczur. Nadszedł jednak czas zmian. Kilku piłkarzy zdecydowało się wrócić do macierzystych klubów, kolejni znaleźli nowych pracodawców. Są też osoby, które nie wznowiły treningów. Tak więc zmiany kadrowe w KP spowodowane są różnymi przyczynami sportowymi, zawodowymi i prywatnymi. Przez cały okres przygotowawczy testowaliśmy nowych zawodników. Wspólnie z zarządem podjęliśmy decyzje, kto będzie reprezentował barwy KP. Chciałbym poinformować kibiców, że zobaczą drużynę w odmienionym i odmłodzonym składzie. Występ w III lidze będzie dla tych piłkarzy nie tylko wyzwaniem, ale też szansą. Myślę, że z niej skorzystają. Bardzo istotne jest to, co nas czeka w najbliższym czasie, czyli reorganizacja III ligi. Grupa dolnośląsko-lubuska połączy się ze śląsko-opolską. W przyszłym sezonie na boiskach III ligi zagrają piłkarze z 4 okręgów. Najprawdopodobniej po tym sezonie utrzyma się tylko 6 zespołów. Czeka nas duże wyzwanie i zapewniam, że będziemy starali nawiązać walkę z każdym zespołem, ale utrzymanie w III lidze będzie trudnym zadaniem.

Górny rząd, od lewej: Wojciech Kulasa, Rafał Kalisz, Patryk Bobkiewicz, Dawid Hernik, Patryk Lofek, Mateusz Wojtyło, Marcin Zbrzeski, Jakub Wróbel. **Środkowy rząd, od lewej**: Jerzy Wiśniewski (v-ce prezes), Antoni Cyran (masażysta), Igor Wargin, Mateusz Żak, Norbert Pierzga, Karol Wojtyło, Michał Kapusz, Maciej Pomiećko, Jakub Kulej. **Dolny rząd, od lewej**: Tomasz Klewek. Mateusz Kowalski, Kamil Śmigielski, Maciej Szaciłło, Piotr Bolkowski (trener), Mariusz Bołdyn (trener bramkarzy), Patryk Janiczak, Jakub Dębiczak, Mateusz Zagajewski. Nieobecni: Marek Gacek

Fot. Barbara Wachsmann

sport

Fitnessacja to firma z tradycją

Fitnessacja to firma z tradycją, która co roku po owocnym sezonie fitness, organizuje jego uroczyste zakończenie. Dnia 17.07.2015 uczestnicy treningów i najbliższe im osoby spotkały się w celu świętowania swoich sukcesów. Był to dzień wyróżnień za systematyczność, konsekwencję i wytrwałość treningową.

Podczas imprezy zakończeniowej tradycją jest „akcja fitness" – połączenie zabawy z aktywnością fizyczną. W tym roku Kadra Fitnessacji przygotowała niezły wycisk. Wszyscy uczestnicy mieli okazję sprawdzenia swojej wytrzymałości podczas wspólnego treningu.

Kolejnym głównym punktem imprezy była rywalizacja w konkurencjach sportowych. Każdy miał okazję sprawdzić swój poziom wytrenowania.

Fanatycy zdrowego stylu życia dzięki takim spotkaniom mają okazję do rozmowy, wymiany poglądów na temat podejścia do treningu, odpowiedniego odżywiania. Jest to okazja do spotkania się z osobami, które osiągnęły sukces w redukcji masy ciała i przeszły swoje metamorfozy pomyślnie, ale i okazja do rozmowy z Trenerami FItnessacji. Wymiana poglądów i porady – nie ma nic cenniejszego jak porozmawiać z osobami doświadczonymi.

Dla mnie jako Trenera całej Fitnessacji, niesamowite jest to, jak Szanowni Goście wyglądają „na galowo" kiedy codziennie widzę ich w „dresiarskiej odsłonie". Niejednokrotnie zdarzyło mi się niektórych osób na imprezie nie poznać.

Integracja, dobre samopoczucie, zabawa do białego rana, moc endorfin unosząca się w Castle Arena tego wieczoru, spowodowały, że kolejne wydarzenie Fitnessacji zostało zakończone sukcesem. **Dziękuję wszystkim**, którzy przyczynili się do jego organizacji!

DROGA FITNESSACJO!

Cieszy mnie Wasza forma i zdrowie. Dziękuję za sezon fitness 2014/2015. Jednocześnie informuję, że rozpoczęliśmy Nowy Sezon Fitnessacji 3 sierpnia 2015.

DO MIŁEGO ZOBACZENIA i ZAPRASZAMY WSZYSTKICH, którym nie jest obojętne zdrowie, forma i dobre samopoczucie.

Trener Personalny
Aneta Piątek.
www.fitnessacja.pl
aneta.piatek@fitnessacja.pl
Tel: 503985712
Facebook/fitnessacja.pl

FITnessacja KUPON
zbieramy do 03.09.2015
Rzeźba Ciała/Core/Abt
Zaproszenie dla jednej osoby,
po wcześniejszym umówieniu się (503 985 712).
Imię i Nazwisko.....
Miejscowość.....
Telefon.....
Wycięty i wypełniony kupon prosimy składać: w DOK w Brzegu Dolnym (ul. Kolejowa 29), w recepcji KHS (ul. Wilcza 8) lub w Bibliotece (ul. Zwycięstwa 3)
Zdjęcie lub skan wypełnionego kuponu można teraz także przesłać do nas mailem: panorama@brzegdolny.pl lub MMS-em: 882 447 666
artykuł sponsorowany

Skład III ligi dolnośląsko – lubuskiej na sezon 2015/16			
1	Formacja Port 2000 Mostki	10	Piast Gorzów Karnin
2	Budowlani Lubsko	11	Piast Żmigród
3	Miedź II Legnica	12	Stilon Gorzów
4	Karkonosze Jelenia Góra	13	Polonia-Stal Świdnica
5	KP Brzeg Dolny	14	Bystrzyca Kąty Wrocławskie
6	KS Polkowice	15	Lechia Dzierżoniów
7	Śląsk II Wrocław	16	Ślęza Wrocław
8	Górnik Wałbrzych	17	Ilanka Rzepin
9	Zagłębie II Lubin	18	Foto-Higiena Gać

Kolejka	Data	Mecz z udziałem KP Brzeg Dolny
1	8-9 sierpnia	Polonia-Stal Świdnica - KP Brzeg Dolny
2	15-16 sierpnia	KP Brzeg Dolny - Zagłębie II Lubin
3	22-23 sierpnia	Budowlani Lubsko - KP Brzeg Dolny
4	29-30 sierpnia	KP Brzeg Dolny - Karkonosze Jelenia Góra
5	2 września	Ślęza Wrocław - KP Brzeg Dolny
6	5-6 września	KP Brzeg Dolny - Piast Karnin (Gorzów Wielkopolski)
7	12-13 września	Miedź II Legnica - KP Brzeg Dolny
8	19-20 września	KP Brzeg Dolny - Lechia Dzierżoniów
9	26-27 września	KS Polkowice - KP Brzeg Dolny
10	30 września	KP Brzeg Dolny - Foto-Higiena Gać
11	3-4 października	Śląsk II Wrocław - KP Brzeg Dolny
12	10-11 października	KP Brzeg Dolny - Formacja Port 2000 Mostki
13	17-18 października	Ilanka Rzepin - KP Brzeg Dolny
14	24-25 października	KP Brzeg Dolny - KS Bystrzyca Kąty Wrocławskie
15	31 października	Górnik Wałbrzych - KP Brzeg Dolny
16	7-8 listopada	KP Brzeg Dolny - KS Stilon Gorzów Wielkopolski
17	14-15 listopada	Piast Żmigród - KP Brzeg Dolny
18	21-22 listopada	KP Brzeg Dolny - Polonia-Stal Świdnica
19	28-29 listopada	Zagłębie II Lubin - KP Brzeg Dolny

sport

Brzeg Dolny w Sportowym Turnieju Miast i Gmin

XXI edycja Sportowego Turnieju Miast i Gmin 2015 w ramach VII Europejskiego Tygodnia Sportu dla Wszystkich odbyła się w dniach 26 maja – 1 czerwca. Brzeg Dolny w grupie miast od 15 do 40 tysięcy mieszkańców na 31 miast zajął bardzo dobre 12. miejsce. Przypomnijmy, że rok temu byliśmy na 13. pozycji.

fot. TvBD

Gmina Brzeg Dolny, podobnie jak rok temu, dołączyła do miast biorących udział w tej sportowej rywalizacji. Zawody rekreacyjne odbywały się m.in. na Orlikach, na pływalni i na Stadionie. Organizatorzy przygotowywali sprawozdania po każdej rywalizacji. Po przeliczeniu wszystkich punktów Krajowa Federacja Sportu ogłosiła klasyfikację generalną. Zgodnie z regulaminem uczestniczące miasta i gminy zostały sklasyfikowane według grup. W nagrodę gmina Brzeg Dolny otrzyma bonus w wysokości 3 tys. zł na zakup sprzętu sportowego. Organizatorzy dziękują wszystkim, którzy uczestniczyli w konkurencjach sportowych, jakie odbywały się w ramach Europejskiego Tygodnia Sportu.

Patronat nad imprezą objął Wojewoda Dolnośląski oraz Samorząd Województwa Dolnośląskiego. Głównym organizatorem turnieju jest Krajowa Federacja Sportu dla Wszystkich, działająca na zlecenie Ministerstwa Sportu i Turystyki. Na szczeblu gminy organizatorem Turnieju jest samorząd terytorialny, który powołuje własnego koordynatora. Więcej na temat imprezy można przeczytać na stronie www.federacja.com.pl.

Beata Kowal, mb

Ireneusz Kowal, kierownik Stadionu Miejskiego KHS Rokita

fot. TvBD

Celem tego sportowego turnieju jest jak największa aktywizacja ruchowa wszystkich mieszkańców, niezależnie od wieku i sprawności fizycznej, oraz popularyzacja aktywności ruchowej jako najlepszej formy spędzania wolnego czasu. Każdy mieszkaniec mógł wziąć udział w konkurencjach, a było ich 96. Łącznie w konkurencjach sportowych uczestniczyło 3000 osób. Chciałbym podziękować wszystkim, którzy wzięli udział w turnieju, a szczególnie tym, którzy pomagali nam w organizacji, czyli nauczycielom ze szkół, wychowawczyniom z przedszkoli, trenerom oraz naszym stowarzyszeniom.

HARMONOGRAM WYWOZU ODPADÓW KOMUNALNYCH, GABARYTÓW, ZUŻYTEGO SPRZĘTU ELEKTRYCZNEGO I ELEKTRONICZNEGO, WORKÓW DO ZBIÓRKI SELEKTYWNEJ

OKRES: 01 LIPCA – 31 GRUDNIA 2015
TEREN MIASTA

OSIEDLE	ODPADY KOMUNALNE	GABARYTY, ZUŻYTY SPRZĘT ELEKTRYCZNY I ELEKTRONICZNY 3 × W MIESIĄCU	WORKI - ZBIÓRKA SELEKTYWNA VII - XII CO DWA TYGODNIE	ZBIÓRKA SELEKTYWNA DZWONY - MIASTO	LEKI PRZETERMINOWANE 1 × W MIESIĄCU	ZUŻYTE BATERIE CO DWA MIESIĄCE
ZABUDOWA WIELORODZINNA OSIEDLE FABRYCZNE	2 × W TYGODNIU PONIEDZIAŁKI I CZWARTKI	02.07, 10.07, 24.07, 07.08, 21.08, 31.08, 04.09, 18.09, 28.09, 02.10, 16.10, 30.10, 03.11, 13.11, 27.11, 01.12, 11.12, 22.12	–	**pet:** 06.07, 13.07, 20.07, 27.07, 03.08, 10.08, 17.08, 24.08, 31.08, 07.09, 14.09, 21.09, 28.09, 05.10, 12.10, 19.10, 26.10, 02.11, 09.11, 16.11, 23.11, 30.11, 07.12, 14.12, 21.12, 28.12 **papier:** 02.07, 09.07, 16.07, 23.07, 30.07, 06.08, 13.08, 20.08, 27.08, 03.09, 10.09, 17.09, 24.09, 31.09, 08.10, 15.10, 22.10, 29.10, 05.11, 12.11, 19.11, 26.11, 03.12, 10.12, 17.12, 23.12, 30.12 **szkło:** 03.07, 10.07, 17.07, 24.07, 31.07, 07.08, 14.08, 21.08, 28.08, 04.09, 11.09, 18.09, 25.09, 01.10, 09.10, 16.10, 23.10, 30.10, 06.11, 13.11, 20.11, 27.11, 04.12, 11.12, 18.12, 24.12, 31.12	ODBIÓR Z 5 WYTYPOWANYCH APTEK W DNIACH: 08.07, 11.08, 10.09, 08.10, 02.11, 10.12	ODBIÓR Z 12 WYTYPOWANYCH PLACÓWEK W DNIACH: 27.08, 28.10, 17.12
ZABUDOWA WIELORODZINNA OSIEDLE WARZYŃ + STARE MIASTO	2 × W TYGODNIU WTORKI I PIĄTKI	02.07, 10.07, 24.07, 07.08, 21.08, 31.08, 04.09, 18.09, 28.09, 02.10, 16.10, 30.10, 03.11, 13.11, 27.11, 04.12, 11.12, 23.12	–	**pet:** 07.07, 14.07, 21.07, 28.07, 04.08, 11.08, 18.08, 25.08, 01.09, 08.09, 15.09, 22.09, 29.09, 06.10, 13.10, 20.10, 27.10, 03.11, 10.11, 17.11, 24.11, 01.12, 08.12, 15.12, 22.12, 29.12 **papier:** 02.07, 09.07, 16.07, 23.07, 30.07, 06.08, 13.08, 20.08, 27.08, 03.09, 10.09, 17.09, 24.09, 31.09, 08.10, 15.10, 22.10, 29.10, 05.11, 12.11, 19.11, 26.11, 03.12, 10.12, 17.12, 23.12, 30.12 **szkło:** 03.07, 10.07, 17.07, 24.07, 31.07, 07.08, 14.08, 21.08, 28.08, 04.09, 11.09, 18.09, 25.09, 01.10, 09.10, 16.10, 23.10, 30.10, 06.11, 13.11, 20.11, 27.11, 04.12, 11.12, 18.12, 24.12, 31.12		
STARE MIASTO CZĘŚĆ WTORKOWA	CO DWA TYGODNIE WE WTORKI TJ. 14.07, 28.07, 11.08, 25.08, 08.09, 22.09, 06.10, 20.10, 03.11, 17.11, 01.12, 15.12, 29.12	01.07, 14.07, 28.07, 04.08, 19.08, 26.08, 01.09, 16.09, 30.09, 06.10, 14.10, 27.10, 04.11, 17.11, 26.11, 02.12, 16.12, 29.12	07.07, 21.07, 04.08, 18.08, 01.09, 15.09, 29.09, 13.10, 27.10, 10.11, 24.11, 08.12, 22.12	**pet+papier:** 01.07, 08.07, 15.07, 22.07, 29.07, 05.08, 12.08, 19.08, 26.08, 02.09, 09.09, 16.09, 23.09, 30.09, 07.10, 14.10, 21.10, 28.10, 04.11, 14.11, 25.11, 02.12, 08.12, 15.12, 22.12, 29.12 **szkło:** 03.07, 10.07, 17.07, 24.07, 31.07, 07.08, 14.08, 21.08, 28.08, 04.09, 11.09, 18.09, 25.09, 01.10, 09.10, 16.10, 23.10, 30.10, 06.11, 13.11, 20.11, 27.11, 04.12, 11.12, 18.12, 24.12, 31.12		
STARE MIASTO CZĘŚĆ ŚRODOWA	CO DWA TYGODNIE W ŚRODY, TJ. 01.07, 15.07, 29.07, 12.08, 26.08, 09.09, 23.09, 07.10, 21.10, 04.11, 18.11, 02.12, 16.12, 30.12	01.07, 15.07, 29.07, 04.08, 19.08, 26.08, 01.09, 16.09, 30.09, 06.10, 14.10, 27.10, 04.11, 17.11, 26.11, 02.12, 16.12, 29.12	07.07, 21.07, 04.08, 18.08, 01.09, 15.09, 29.09, 13.10, 27.10, 10.11, 24.11, 08.12, 22.12	**pet+papier:** 01.07, 08.07, 15.07, 22.07, 29.07, 05.08, 12.08, 19.08, 26.08, 02.09, 09.09, 16.09, 23.09, 30.09, 07.10, 14.10, 21.10, 28.10, 04.11, 14.11, 25.11, 02.12, 08.12, 15.12, 22.12, 29.12 **szkło:** 03.07, 10.07, 17.07, 24.07, 31.07, 07.08, 14.08, 21.08, 28.08, 04.09, 11.09, 18.09, 25.09, 01.10, 09.10, 16.10, 23.10, 30.10, 06.11, 13.11, 20.11, 27.11, 04.12, 11.12, 18.12, 24.12, 31.12		
ZABUDOWA JEDNORODZINNA DOMKI OS.FABRYCZNE + WARZYŃ	CO DWA TYGODNIE W PIĄTKI TJ. 03.07, 17.07, 31.07, 14.08, 28.08, 11.09, 25.09, 09.10, 23.10, 06.11, 20.11, 04.12, 18.12, 31.12	03.07, 17.07, 31.07 05.08, 14.08, 28.08 02.09, 11.09, 25.09, 09.10, 23.10, 29.10, 06.11, 20.11, 30.11, 09.12, 18.12, 31.12	08.07, 22.07, 05.08, 19.08, 02.09, 16.09, 30.09, 14.10, 28.10, 12.11, 25.11, 09.12, 23.12	–		

UWAGI!

1. W dniu wywozu pojemniki, worki (mocno związane), gabaryty i zużyty sprzęt elektryczny i elektroniczny należy wystawić przed godziną 06:00 w ustalone, widoczne i łatwo dostępne dla samochodu miejsce na zewnątrz posesji, tj. koło bramki, w boksie itp.

2. Punkt selektywnej zbiórki odpadów komunalnych (P.S.Z.O.K) znajduje się na terenie bazy Trans-Formers, Radecz 38, czynny w poniedziałki, środy i piątki w godz. 10:00-18:00

3. Stare Miasto część wtorkowa obejmuje następujące ulice: Kolejowa, Krzywa, Młyńska, Mostowa, Naborowska, Nasypowa, Nowowiejska, 1-go Maja, Podwale, Rajdowa, Słoneczna, Szkolna, Środkowa, Towarowa, Urazka (do przejazdu kolejowego), Zbożowa

4. Stare Miasto część środowa obejmuje następujące ulice: Al. Jerozolimskie, Cicha, Działkowa, Kochanowskiego, Ks.Kanonika J.Puka, Kwiatowa, Leśna, Mickiewicza, Odrodzenia, Ogrodowa, Parkowa, Piwna, Polna, Przejazd, Rynek, Spokojna, Sportowa, Wodna

HARMONOGRAM WYWOZU ODPADÓW KOMUNALNYCH, GABARYTÓW, ZUŻYTEGO SPRZĘTU ELEKTRYCZNEGO I ELEKTRONICZNEGO, WORKÓW DO ZBIÓRKI SELEKTYWNEJ

OKRES: 01 LIPCA – 31 GRUDNIA 2015
TERENY WIEJSKIE

NAZWA MIEJSCOWOŚCI	ODPADY KOMUNALNE CO DWA TYGODNIE	GABARYTY, ZUŻYTY SPRZĘT ELEKTRYCZNY I ELEKTRONICZNY 1 × W MIESIĄCU	WORKI - ZBIÓRKA SELEKTYWNA 1 × W MIESIĄCU
PYSZĄCA, POGALEWO MAŁE, POGALEWO WIELKIE, GRODZANÓW	13.07, 27.07, 10.08, 24.08, 07.09, 21.09, 05.10, 19.10, 02.11, 16.11, 30.11, 14.12, 28.12	06.07, 13.07, 27.07, 03.08, 10.08, 24.08, 03.09, 07.09, 21.09, 01.10, 05.10, 19.10, 02.11, 16.11, 30.11, 07.12, 14.12, 28.12	06.07, 03.08, 03.09, 01.10, 05.11, 07.12
NABORÓW	01.07, 15.07, 29.07 12.08, 26.08 09.09, 23.09, 07.10, 21.10 04.11, 18.11 02.12, 16.12, 30.12	01.07, 15.07, 29.07, 07.08, 12.08, 26.08, 04.09, 09.09, 23.09, 02.10, 07.10, 21.10, 04.11, 06.11, 18.11, 02.12, 16.12, 30.12	10.07, 07.08, 04.09, 02.10, 06.11, 11.12
KRĘSKO, WAŁY, STARY DWÓR, JODŁOWICE	02.07, 16.07, 30.07, 13.08, 27.08, 10.09, 24.09, 08.10, 22.10, 05.11, 19.11, 03.12, 17.12, 30.12	02.07, 16.07, 30.07, 13.08, 21.08, 27.08, 10.09, 18.09, 24.09, 08.10, 16.10, 22.10, 05.11, 13.11, 19.11, 03.12, 17.12, 30.12	24.07, 21.08, 18.09, 16.10, 13.11, 21.12
RADECZ, ŻERKÓW, ŻERKÓWEK	06.07, 20.07, 03.08, 17.08, 31.08, 14.09, 28.09, 12.10, 26.10, 09.11, 23.11, 07.12, 21.12	06.07, 10.07, 20.07, 03.08, 17.08, 31.08, 04.09, 14.09, 28.09, 02.10, 12.10, 26.10, 06.11, 09.11, 23.11, 07.12, 11.12, 21.12	10.07, 07.08, 04.09, 02.10, 06.11, 11.12
GODZIĘCIN, BUKOWICE	09.07, 23.07, 06.08, 20.08, 03.09, 17.09, 01.10, 15.10, 29.10, 12.11, 26.11, 10.12, 24.12	09.07, 20.07, 23.07, 06.08, 17.08, 20.08, 03.09, 14.09, 17.09, 01.10, 15.10, 29.10, 12.11, 23.11, 26.11, 10.12, 21.12, 24.12	20.07, 17.08, 14.09, 12.10, 23.11, 21.12

UWAGI!

*1. W dniu wywozu pojemniki, worki (mocno związane), gabaryty i zużyty sprzęt elektryczny i elektroniczny **należy wystawić przed godziną 06:00** w ustalone, widoczne i łatwo dostępne dla samochodu miejsce na zewnątz posesji, tj. koło bramki, w boksie itp.*

*2. **Punkt selektywnej zbiórki odpadów komunalnych (P.S.Z.O.K)** znajduje się na terenie bazy „Trans-Formers", Radecz 38, czynny w poniedziałki, środy i piątki w godz. 10:00 - 18:00.*

Nie wyrzucaj jak leci wszystkiego do śmieci!

Sposób gromadzenia odpadów komunalnych:

Odpady segregowane - tworzywa sztuczne, metale, opakowania wielomateriałowe (np. kartony po sokach, mleku), papier, szkło:

- NIERUCHOMOŚCI JEDNORODZINNE – w workach otrzymanych od podmiotu odbierającego odpady komunalne
- NIERUCHOMOŚCI WIELORODZINNE – w zbiorczych pojemnikach znajdujących się przy osłonach śmietnikowych

Apelujemy o zgniatanie butelek plastikowych i kartonów po napojach.

Odpady zmieszane:

- NIERUCHOMOŚCI JEDNORODZINNE – w pojemnikach, które nieodpłatnie dostarcza firma odbierająca odpady komunalne
- NIERUCHOMOŚCI WIELORODZINNE – w zbiorczych pojemnikach znajdujących się w osłonach śmietnikowych.

Zużyty sprzęt elektryczny i odpady wielkogabarytowe – zbiórka wystawkowa przy osłonach śmietnikowych i nieruchomościach jednorodzinnych (trzy razy w miesiącu, w dzień wyznaczony przez operatora). Prosimy mieszkańców o wystawianie sprzętu dzień przed odbiorem.

Zużyte baterie – w pojemnikach ustawionych w placówkach oświatowych oraz w Urzędzie Miejskim (budynek DOK-u).

Odpady zielone – od 1 marca do 30 listopada na terenie gminy rozstawione są kontenery na odpady zielone, do których należy wrzucać skoszoną trawę, liście i drobne gałęzie. Do odpadów zielonych nie zalicza się odpadów kuchennych.

Jeśli widzisz przepełniony kontener - zadzwoń (71) 319 55 17

Gruz – w kontenerach o poj. 2,5 m^3, które odbierane będą nieodpłatnie 1 raz w ciągu roku, po uprzednim zamówieniu w Urzędzie Miejskim przez właściciela nieruchomości.
W przypadku większej ilości gruzu, właściciel nieruchomości zobowiązany jest do złożenia indywidualnego zamówienia kontenera w Urzędzie Miejskim w Brzegu Dolnym i ponoszenia dodatkowych opłat z tym związanych lub dostarczenia we własnym zakresie tych odpadów do Punktu Selektywnej Zbiórki Odpadów Komunalnych.

Mieszkańców domów jednorodzinnych prosimy o wystawianie śmieci w workach przed posesją.

W przypadku przepełnionych kontenerów na selektywną zbiórkę odpadów komunalnych należy:

- powiadomić Urząd Miejski lub firmę Trans-Formers
- w skrajnych przypadkach wyrzucić do pojemnika na odpady zmieszane

Informujemy, że odpady zmieszane trafią do sortowni śmieci, gdzie odzyskane zostaną surowce wtórne.

Częstotliwość wywozu:

Miasto - budynki jednorodzinne
- odpady zmieszane - 1 x na 2 tygodnie
- odpady segregowane - 1 x na 2 tygodnie - cały rok

Miasto - budynki wielorodzinne
- odpady zmieszane - 2 x w tygodniu
- odpady segregowane (kontenery) 1 x w tygodniu - cały rok

Wieś - budynki jednorodzinne
- odpady zmieszane - 1 x na 2 tygodnie
- odpady segregowane (worki) - 1 x w miesiącu

Wieś - budynki wielorodzinne
- odpady zmieszane - 1 x na 2 tygodnie
- odpady segregowane (kontenery) - wg potrzeb

Wszelkie niezbędne informacje dotyczące systemu gospodarowania odpadami komunalnymi będą na bieżąco umieszczane na stronie internetowej Biuletynu Informacji Publicznej pod adresem: www.bip.brzegdolny.pl (w zakładce „Gospodarka odpadami komunalnymi").

Opłatę za gospodarowanie odpadami komunalnymi należy uiszczać na rachunek bankowy Urzędu Miejskiego w terminie do 15 dnia każdego miesiąca.
Na terenie gminy Brzeg Dolny obowiązują dwie stawki opłaty:
10,50 zł od osoby miesięcznie – w przypadku dokonywania przez mieszkańca segregacji odpadów,
21,00 zł od osoby miesięcznie – w przypadku braku segregacji.

Odpady gromadzone w workach i pojemnikach do selektywnej zbiórki odpadów komunalnych muszą być opróżnione, ale nie muszą być umyte. Zabrania się spalania odpadów komunalnych i odpadów niebezpiecznych na powierzchni ziemi oraz w instalacjach grzewczych budynków.

Urząd Miejski w Brzegu Dolnym
ul. Kolejowa 29, 56-120 Brzeg Dolny
tel. 71 319 51 17
fax 71 319 56 83
e-mail: um@brzegdolny.pl

Jak segregować odpady?

Papier
- Gazety, książki, katalogi, zeszyty
- Czasopisma i prospekty
- Torebki papierowe
- Papier pakowny
- Papier szkolny i biurowy
- Kartony i tektura

Odpady zmieszane
- Resztki jedzenia
- Odpady higieniczne
- Zabrudzony, tłusty i brudny papier
- Szkło stołowe, porcelana, ceramika
- Papier z folią
- Papier przebitkowy (paragon)
- Styropian (np. tacki)

Tworzywa sztuczne, metale i opakowania wielomateriałowe
- Puste i odkręcone plastikowe butelki po napojach, kosmetykach i środkach czystości
- Opakowania wielomateriałowe np. kartony po napojach, mleku
- Plastikowe zakrętki
- Plastikowe torebki, worki, reklamówki
- Puszki po napojach, puszki po konserwach
- Drobny złom żelazny i metale kolorowe
- Kapsle, nakrętki od słoików
- Plastikowe opakowania po żywności (np. jogurtach, margarynach)

Przeterminowane leki
- Apteka „Tęczowa 2", Al. Jerozolimskie 33 (Mała Galeria)
- Apteka „W Rynku", Rynek 12/23
- Apteka „Stella", ul. Słowackiego 4
- Apteka „Lawendowa", ul. Zwycięstwa 9
- Apteka „Witaminka", ul. Zwycięstwa 8/11

Punkt Selektywnej Zbiórki Odpadów Komunalnych

Lokalizacja: Radecz 38, czynny w poniedziałki, środy i piątki od godz. 10.00 do 18.00, tel. 71 319 55 17

- Akumulatory
- Baterie
- Chemikalia
- Olej silnikowy
- Opony
- Sprzęt elektryczny
- Sprzęt elektroniczny
- Gruz
- Odpady zielone
- Tworzywa sztuczne
- Metale
- Opakowania wielomateriałowe
- Szkło
- Papier
- Tekstylia
- Materiały wielkogabarytowe

Szkło
- Słoiki, kolorowe i bezbarwne butelki szklane po napojach i żywności
- Kolorowe i bezbarwne opakowania szklane po kosmetykach

OGŁOSZENIA DROBNE za darmo!

nieruchomości

7.1. Sprzedam kawalerkę w Brzegu Dolnym, parter, ul. Osiedlowa tel. 881 410 566

7.2. Sprzedam mieszkanie własnościowe do remontu43 m w Brzegu Dolnym, ul. Fabryczna 42/1, cena do uzgodnienia tel. 603 158 967

7.4. Sprzedam mieszkanie 1-pokojowe – 36 m² plus piwnica, w nowym bloku na parterze przy ul. Odrodzenia, obok Parku w Brzegu Dolnym, wykończone. Cena do negocjacji Tel. 510 735 495

7.5. Sprzedam mieszkanie własnościowe 43 m², do remontu w Brzegu Dolnym, ul. Fabryczna 42/1 cena do uzgodnienia tel. 603 158 967

7.6. Wynajmę lokal handlowy 28 m2 ul. Mostowa w Brzegu Dolnym, tel. 665 004 344

8.1. Sprzedam dom zadbany 160 m2 powierzchni mieszkalnej wraz z budynkiem gospodarczym 14 m² oraz zagospodarowanym, ogrodem 720 m² w Brzegu Dolnym. Tel. 600746021

8.2. Sprzedam działkę budowlaną z możliwością usług 9ar ,w pełni uzbrojona ,przy ulicy Rajdowej, osobna księga wieczysta - działka nr7/3,AM9, Cena 75 tyś Tel. 661 938 108

8.3. Sprzedam kawalerkę w Brzegu Dolnym, osiedle Warzyń, pierwsze piętro. Cena 85000 zł. Telefon kontaktowy 506443313

8.4. Sprzedam dom na Wałach. Naprzeciwko kąpieliska - pola namiotowego. Tel. 731 713 001

8.5. Sprzedam mieszkanie w Brzegu Dolnym przy ul. Odrodzenia, parter w domu dwurodzinnym, osobne wejście z małym ogródkiem i garażem. Pow. 80 m², dwa pokoje, kuchnia z jadalnią, łazienka. Kontakt tel. 604 620 963, 604 163 464

9.1. Sprzedam lub zamienię na mniejsze (dwa pokoje z osobnym wejściem) mieszkanie 3-pokojowe przy ulicy Małopolskiej. W grę wchodzi zamiana na dwie kawalerki. Tel. 665 340 095.

9.2. Sprzedam mieszkanie 2-pokojowe na ul. Wilczej 37m. Tel. 691 890 498.

9.3. Wynajmę mieszkanie 2-pokojowe 34 m² w Brzegu Dolnym na ul. Osiedlowej, 800 zł plus liczniki Tel. 71 3195 784, 886 721 869.

sprzedam

7.1. Sprzedam Telefaks KX-FC 962- automat zgłoszeniowy. Mało używany. Cena 400 zł tel. 604 982 327

8.1. Sprzedam telewizor kineskopowy marki Philips (ekran 42x32) cena 90 zł Tel. 606-854-974

8.2. Sprzedam monitor LG Flatron w2242s, 22" + kabel zasilający. Cena 180 zł (do uzgodnienia). Tel. 886705068

9.1. Sprzedam rower na 24" kołach, góral, cena 150 zł. Tel. 792 636 824

oddam

8.1. Oddam klatkę na świnki morskie + kuweta i akcesoria. Tel. 696 911 724.

praca

9.1. Klinika uśmiechu w Brzegu Dolnym przyjmie do pracy na stanowisko asystentkę stomatologicznego. 531 188 211

*Ogłoszenia prosimy przesyłać na adres **reklama.panorama@brzegdolny.pl** lub MMS-em na numer **882 447 666***

UWAGA!!!

Od 03.08.2015 r. wnioski na Fundusz Alimentacyjny będą wydawane i przyjmowane w siedzibie Gminnego Ośrodka Pomocy Społecznej w Brzegu Dolnym ul. Rynek 18, pok. nr 10 tylko i wyłącznie w następujących dniach:
Od wtorku do środy w godzinach 9:00 do 14:00
W każdy czwartek, począwszy od dnia 20.08.2015 r., od godziny 9:00 do 17:00

Od 01.09.2015r wnioski na Świadczenia Rodzinne będą wydawane i przyjmowane w siedzibie Gminnego Ośrodka Pomocy Społecznej w Brzegu Dolnym ul. Rynek 18, pok. nr 10 tylko i wyłącznie w następujących dniach:
Od wtorku do środy w godzinach od 9:00 do 14:00
W każdy czwartek od godziny 9:00 do 17:00

WAŻNE!!!

OD 03.08 DO 30.11.2015 W PONIEDZIAŁKI I PIĄTKI NIE BĘDĄ OBSŁUGIWANI INTERESANCI W ZAKRESIE WYDAWANIA I PRZYJMOWANIA WNIOSKÓW NA NOWY OKRES ZASIŁKOWY DOTYCZĄCY FUNDUSZU ALIMENTACYJNEGO I ŚWIADCZEŃ RODZINNYCH.

Sudoku

		5	3		7	8		
7		3		8		2		4
9								7
2			7		3			6
	9						7	
1			8		4			5
5								3
4		6		7		5		8
		9	5		6	1		

	1		5			6	3	
	4			2	3			9
			7	9	6		4	5
	3	8		6		2		
				7				
		9		8		5	1	
3	9		4	5	7			
7			8	1			5	
	8	1			9		2	

		5		2	1			
		3	9					
		1	7			2	6	4
9						4	1	
3								9
	4	7						8
6	8	4			7	9		
					9	8		
			2	5		3		

Potrzebna rozsądna pomoc w złapaniu psów

Artur Różycki, lekarz weterynarii

Problem psów na dolnobrzeskim cmentarzu nadal nierozwiązany. Nie wiadomo, skąd się wzięły – pies z amputowaną przez wnyki częścią przedniej łapki i mała suczka. Mieszkają na działkach i przy cmentarzu w Brzegu Dolnym.

Dlaczego tam?

Ponieważ tam dobrzy ludzie przynoszą dla nich jedzenie. Pieski mają codziennie świeżą wodę, mleko, suchą karmę, puszki, resztki jedzenia, plasterki wędlin. Dzięki takiemu bufetowi dobrze odżywiona suczka co pół roku rodzi ok. 8 szczeniąt. Młode przychodzą na świat w wykopanej w ziemi jamie z licznymi korytarzami. Wielokrotnie zwracałem się z prośbą do osób dokarmiających o pomoc w złapaniu psów. Niestety, jak do tej pory, nikt nie chce pomóc. Ludzie mają przekonanie, że robią dobrze, karmiąc te psy. W rzeczywistości osoby te pomagają tylko doraźnie. Ja chciałbym im pomóc naprawdę, czyli znaleźć dla nich prawdziwy dom i pozbawić je możliwości rozmnażania.

Jednak złapanie tych zwierząt jest bardzo trudne. Kilka razy podejmowałem próby podania środka usypiającego. Suczka po zjedzeniu karmy z preparatem uciekała, kładła się w krzakach i tam zasypiała. Nie można było jej znaleźć. Niepowodzeniem zakończyła się też próba podania środka usypiającego zdalnie. Lek wprawdzie został zaaplikowany, jednak suczka znowu uciekła w krzaki.

Wiem też, że pewne osoby wynajęły nawet firmę zajmującą się odławianiem psów. Firmie też się nie udało.

Ostatnio psy stały się kłopotliwe. Z ostatniego miotu pozostały 2 szczeniaki, które upodobały sobie spanie na cmentarzu. Sytuacja staje się nieciekawa. Dlatego zwracam się do rozsądnych ludzi z prośbą o pomoc w złapaniu psów. Moim zamiarem jest je złapać, wysterylizować, wykastrować, zaszczepić i znaleźć im prawdziwy dom. Dlatego zwracam się z prośbą do osób dokarmiających psy o zwabienie ich w miejsce, gdzie będzie można je zamknąć za ogrodzeniem w ograniczonej przestrzeni. Wówczas będę mógł je złapać.

Osoby chętne do pomocy proszę o kontakt: lekarz weterynarii Artur Różycki, tel. 606469797.

– Na tydzień i co dzień –
Delikatesy Centrum

Rozwiąż i wygraj!

50 zł na zakupy w Delikatesy Centrum

Nagroda: 50 zł na zakupy w Delikatesach Centrum.

Kupony z rozwiązanym hasłem należy dostarczyć do sklepu Delikatesy Centrum przy ul. Zwycięstwa 8/9-10 w Brzegu Dolnym do 2 września 2015.

Losowanie nagrody – bonu towarowego o wartości 50 zł odbędzie się w sklepie Delikatesy Centrum.

Zwyciężczynią w poprzednim wydaniu została Teresa Sołtysiak z Brzegu Dolnego

Kupon krzyżówkowy „Panoramy" nr 9 (9)

Imię i Nazwisko.....

Telefon.....

Hasło.....

Kupon należy dostarczyć do sklepu Delikatesy Centrum do 2 września 2015

Krzyżówka 9 (9)

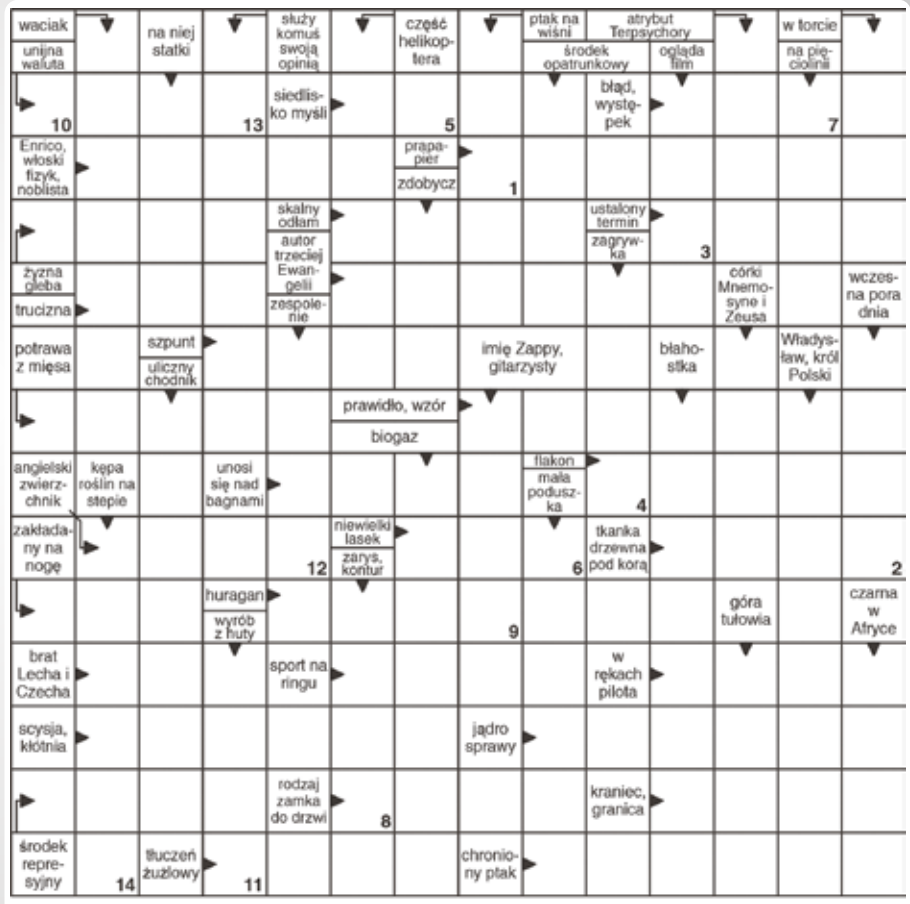

Litery z pól ponumerowanych od 1 do ... utworzą rozwiązanie.

1	2	3	4	5	6	7	8	9	10	11	12	13	14

Horoskop 07.08-20.08

BARAN
Nie odkładaj na jutro tego, co możesz zrobić dzisiaj. Choć nie tryskasz energią, weź się w garść. Lenistwo okaże się zgubne. Nadchodzący okres będzie wymagał od ciebie poświęcenia dużej ilości czasu i energii.

BYK
Zapomnij o ostatnich niepowodzeniach. Lepiej skup się na tym, co było pozytywne w minionych dniach. W tym tygodniu przyda ci się pozytywne nastawienie do świata. Możliwe sukcesy zawodowe - być może twoje starania zostaną wreszcie zauważone.

BLIŹNIĘTA
Pamiętaj o swoich obowiązkach. Nie pozwól, aby twoje zaniedbania odbiły się na innych osobach. Uwierz we własne siły - na pewno rozwiążesz swoje problemy, jeśli bardziej się postarasz. Staraj się żyć pełnią życia.

RAK
Nie odkładaj na później spraw szczególnie ważnych dla twoich najbliższych. Nie narażaj ich na konsekwencje swojego zaniedbania albo lenistwa. Dołóż wszystkich starań, aby byli zadowoleni. Uważaj na siebie i nie ulegaj słabościom.

LEW
Nie daj się zwieść pozorom. Pochopne decyzje nie zawsze są właściwe. Ludzi oceniaj po czynach i słowach, a nie po wyglądzie. Fałszywy przyjaciel może ściągnąć na ciebie kłopoty finansowe. W najbliższym czasie otoczy cię spokój wewnętrzny i cisza, co pozwoli ci na głęboki relaks i koncentrację.

PANNA
Ktoś zaniedba swoje obowiązki - będziesz zmuszony to naprawić. Przyłóż się do tego, a twoje starania zostaną zauważone i docenione. Nie działaj pochopnie i strzeż się fałszywych przyjaciół. Nie daj się ponieść emocjom - zwłaszcza tym negatywnym.

WAGA
Każdy jest kowalem własnego losu. Każda nasza decyzja ma wpływ na naszą przyszłość. Zachowaj rozwagę i trzymaj się z daleka od fałszywych przyjaciół. Nie słuchaj bezkrytycznie wszystkiego, co mówią ci inni. Dobrze przemyśl każdą decyzję.

SKORPION
To dobry okres dla twojego życia uczuciowego. Nie hamuj zbytnio swoich emocji - szczególnie tych pozytywnych. Pozwól, aby twoje uczucia do osoby, którą kochasz, odżyły ze zdwojoną siłą. Będzie to mieć fantastyczne skutki.

STRZELEC
Nie daj się sprowokować! Zachowaj zimną krew nawet w najbardziej stresującej sytuacji. W dłuższym okresie będzie to miało lepszy skutek niż przesadne okazywanie negatywnych emocji. Szczególnie jeśli dotyczy to osób, które mogą mieć duży wpływ na twoje życie.

KOZIOROŻEC
W tym tygodniu nie przesadzaj z używkami. Troska o zdrowie przyda się szczególnie pod koniec tygodnia. Jedz dużo warzyw i zażywaj świeżego powietrza przy każdej okazji. Twoje starania będą procentować już wkrótce.

WODNIK
Pieniądze szczęścia nie dają, ale dają poczucie spokoju i bezpieczeństwa. Nie zaniedbuj finansów, bo może cię to wpędzić w kłopoty. Nie popadaj jednak w skrajności. Zadbaj o najbliższych i daj im to, czego potrzebują. Będzie to dla nich szczególnie ważne.

RYBY
Nie zrażaj się niepowodzeniami. Po nich przyjdą sukcesy i to szybciej, niż ci się wydaje. Wreszcie ktoś doceni twoje starania i spotka cię zasłużona nagroda. Twoja cierpliwość i staranność zaprocentują, nie rezygnuj więc z dążenia do celu. Możesz całkowicie zaufać sobie i wydarzeniom, jakie będą miały miejsce wokół ciebie.

Burmistrz Brzegu Dolnego
Przewodniczący Rady Miejskiej
Sołtys i Rada Sołecka wsi Stary Dwór
Dolnobrzeski Ośrodek Kultury
zapraszają na

DOŻYNKI GMINNE

06.09.2015 w Starym Dworze

PROGRAM:

13:00 Uroczysta Msza Święta Dożynkowa (boisko w Starym Dworze)
14:00 Powitanie Delegacji, przedstawienie Starostów, przekazanie chleba na ręce Burmistrza Brzegu Dolnego
14:20 Wystąpienie Burmistrza Brzegu Dolnego
14:30 Przyśpiewki ludowe w wykonaniu Chóru Radość
15:00 Program artystyczny dla dzieci w wykonaniu Teatru Łata z Poznania
16:00 Koncert Jacka Kieroka – Gwiazda Telewizji Śląskiej
17:00 Koncert Julii i Kolii
18:00 Gwiazda Italo Disco - Roberto Zucaro
19:00-24:00 Zabawa Dożynkowa

Imprezy towarzyszące:
Wystawa chleba, wystawa wieńców dożynkowych, dmuchańce, konkurs na najładniejszy wieniec dożynkowy - nagroda Burmistrza Brzegu Dolnego, gastronomia" Bistro-Club", wystawa miodów, stoiska Kół Gospodyń Wiejskich.

Starostami tegorocznych Dożynek będą:
Krystyna Plaszczyk i Krzysztof Michalski

Piątek, 7.08.2015

TVP 1

8.00 Wiadomości, Pogoda
8.20 Kulisy Tour de Pologne
9.00 Egzamin z życia (38) – serial
10.00 Ptaki ciernistych krzewów (9) – serial
11.00 Siła wyższa (1) – Buddyjski grom – serial
12.00 Wiadomości
12.10 Agrobiznes
12.45 Tajemnice termitów – film dok.
13.55 Nad rozlewiskiem... (1) – serial
15.00 Wiadomości
15.10 Pogoda
15.20 Okrasa łamie przepisy – Indyk na polskim stole
15.50 Wspaniałe stulecie (74) – serial
16.50 Kroniki ŚDM
17.00 Teleexpress
17.15 Pogoda
17.25 Kolarstwo – Tour de Pologne – 6. etap. Bukowina – Bukowina
18.05 Kolarstwo – NUTELLA Mini Tour de Pologne
18.10 Kolarstwo – Tour de Pologne – 6. etap. Bukowina – Bukowina
19.30 Wiadomości
20.00 Sport
20.05 Kronika 72. Tour de Pologne
20.07 Iron man
20.10 Pogoda
20.25 Afryka – za głosem serca, cz. 4 – serial
21.25 Gra dla dwojga – film sensacyjny, USA, Niemcy, reż. Tony Gilroy, wyk. Julia Roberts, Clive Owen, Paul Giamatti, Tom Wilkinson
23.40 Głową w mur (11) – serial
0.35 Pomiędzy niebem a ziemią – dramat, USA, Francja, reż. Oliver Stone, wyk. Tommy Lee Jones, Hiep Thi Le, Joan Chen
3.00 Notacje – Tomasz Niewodniczański. Kolekcjoner – cykl dok.
3.15 Gra dla dwojga – film sensacyjny, USA, Niemcy
5.20 Zakończenie dnia

TVP 2

5.55 Lokatorzy (156 – 157) – serial
7.05 M jak miłość (867) – serial
8.00 Pytanie na śniadanie
10.20 Janosik (4) – Porwanie – serial
11.10 Barwy szczęścia (1293) – serial
11.40 Na dobre i na złe (592) – Opiekunki – serial
12.45 Na sygnale (40) – Ryzyko zawodowe – serial fabularyzowany TVP
13.20 Hity kabaretu – Pan Józek i inne hity Grzegorza Halamy
14.20 Wojciech Cejrowski – boso przez świat – W drodze do Himba
14.50 Janosik (4) – Porwanie – serial
15.45 M jak miłość (1136) – serial
16.45 Rodzinka.pl (16) – O miłości.. – serial komediowy
17.20 Rodzinka.pl (17) – Człowiek uczy się całe życie – serial komediowy5 Kocham Kino na Dwóch Brzegach 3
18.00 Panorama
18.35 Sport Telegram
18.40 Pogoda
18.50 Jeden z dziesięciu – teleturniej
20.10 Latający Klub 2, czyli wieczór kabaretowy – program rozrywkowy
21.20 Rodzinka.pl (144 – 145) – serial komediowy
22.25 Grimm (11) – serial
23.15 Grimm (12) – serial
0.10 Kapitan Ron – komedia, USA, reż. Thom Ebernhardt, wyk. Kurt Russell, Martin Short, Benjamin Salisbury, Mary Kay Place
2.00 Skandal (12) – serial
2.50 Skandal (13) – serial
3.45 Latający Klub 2, czyli wieczór kabaretowy – program rozrywkowy
4.50 Zakończenie dnia

TVN

5.55 Uwaga! – program interwencyjny
6.15 Mango – Telezakupy
8.00 Detektywi – program kryminalny
8.35 Ugotowani - program kulinarno - rozrywkowy
9.35 Kuchenne rewolucje - program kulinarno - rozrywkowy
10.35 Szkoła – serial
11.35 Ukryta prawda – program obyczajowy
12.35 Szpital – program obyczajowy
13.35 W – 11 Wydział Śledczy – program kryminalny
14.20 W – 11 Wydział Śledczy – program kryminalny
15.00 Szkoła – serial
16.00 Rozmowy w toku – talk show
17.00 Ukryta prawda – program obyczajowy
18.00 Szpital – program obyczajowy
19.00 Fakty, Sport, Pogoda
19.50 Uwaga! – program interwencyjny
20.00 Harry Potter i zakon Feniksa – film przygodowy, USA, Wielka Brytania 2007, reż. David Yates, wyk. Daniel Radcliffe, Emma Watson, Rupert Grint, Imelda Staunton, Michael Gambon, Robbie Coltrane, Maggie Smith

22.55 Ocean's Eleven: Ryzykowna gra – film sensacyjny, USA 2001, reż. Steven Soderbergh, wyk. George Clooney, Brad Pitt, Julia Roberts, Matt Damon, Andy Garcia, Don Cheadle, Elliott Gould
1.15 Kuba Wojewódzki – talk show
2.20 Uwaga! – program interwencyjny
2.35 Sekrety Magii
3.55 Rozmowy w toku – talk show

POLSAT

6.00 Nowy dzień z Polsat News
7.45 Trudne sprawy
8.45 Malanowski i Partnerzy
9.45 Dzień, który zmienił moje życie
10.45 Dlaczego ja?
11.45 Pielęgniarki
12.45 Trudne sprawy
13.45 Malanowski i Partnerzy
14.45 Dzień, który zmienił moje życie
15.50 Wydarzenia, Pogoda
16.20 Interwencja
16.40 Dlaczego ja?
17.40 Trudne sprawy
18.50 Wydarzenia, Sport, Pogoda
19.30 Świat według Kiepskich

20.00 Brzdąc w opałach – komedia familijna, USA, 1994, reż. Patrick Read Johnson, wyk. Joe Mantegna, Cynthia Nixon, Lara Flynn Boyle, Joe Pantoliano, Brian Haley
22.05 Gothika – thriller psychologiczny, USA, 2003, reż. Mathieu Kassovitz, wyk. Halle Berry, Bernard Hill, Robert Downey Jr, Charles S. Dutton, Penélope Cruz
Spokojne życie szanowanej pani psycholog dr Miranda Grey, specjalizującej się w leczeniu pacjentek więziennego oddziału psychiatrycznego ulega diametralnej zmianie. Wszystko rozpoczyna się pewnego feralnego wieczoru, gdy powracająca z pracy Miranda napotyka na drodze tajemniczą postać młodej dziewczyny.
0.25 Łzy diabła – thriller, USA, Kanada, 2010, reż. Norma Bailey, wyk. Gabriel Hogan, Natasha Henstridge, Rena Sofer, Tom Everett

TV 4

6.00 Czysta chata
7.05 Jake i piraci z Nibylandii
7.35 Kacper i przyjaciele
8.05 Jake i piraci z Nibylandii
8.35 Kacper i przyjaciele
9.05 Gwiezdne Wojny: Wojny Klonów
9.35 Gwiezdne Wojny: Wojny Klonów
10.00 Kosmos
11.00 Dzikie serce
12.00 Pamiętniki z wakacji
13.00 Policjantki i Policjanci
14.00 STOP Drogówka
15.00 Dom nie do poznania
16.00 Dom nie do poznania
17.00 Dzikie serce
18.00 Ice Road Truckers: Drogi śmierci
19.00 Policjantki i Policjanci
20.00 Rocky 2 – dramat, USA, 1979, reż. Sylvester Stallone, wyk. Burgess Meredith, Burt Young, Carl Weathers, Sylvester Stallone, Talia Shire
22.30 Czerwona frakcja – film sci - fi, USA, 2011, reż. Michael Nankin, wyk. Brian J. Smith, Danielle Nicolet, Kate Vernon
0.30 Dorcel Airlines: Lot na Ibizę, Francja, 2008
1.55 STOP Drogówka
2.55 Rodzice na skraju załamania nerwowego
4.00 Disco Polo Life

TVN 7

5.10 We Dwoje – program rozrywkowy
6.30 Męski Typ 2: Michał Urbaniak – talk show
7.00 Czerwony orzeł – serial
8.10 Sąd rodzinny – program sądowy
9.10 Sędzia Anna Maria Wesołowska
10.10 Dr House II – serial obyczajowy
11.10 Mango Telezakupy
12.45 Sąd rodzinny – program sądowy
13.45 Szpital – program obyczajowy
14.45 Sędzia Anna Maria Wesołowska
15.45 Czerwony orzeł – serial obyczajowy, Hiszpania
16.55 Prawo Agaty – serial obyczajowy
18.00 Dr House II – serial obyczajowy
19.00 Tylko dla orłów – film wojenny, Wielka Brytania 1969, reż. Brian G. Hutton, wyk. Richard Burton, Clint Eastwood, Mary Ure, Patrick Wymark, Michael Hordern, Donald Houston
22.20 Chińczyk – miniserial sensacyjny, Austria, Szwecja, reż. Peter Keglevic, wyk. Michael Nyqvist, Suzanne von Borsody, Claudia Michelsen, Amy Cheng
0.10 Obłęd – horror, USA 2008, reż. David R. Ellis, wyk. Sarah Roemer, Jake Muxworthy, Mark Rolston, Travis Van Winkle, Ellen Hollman
2.05 Skazany na śmierć – serial
3.00 Wybrani – serial sensacyjny
4.00 Sekrety Magii

PULS

6.00 Kasia i Tomek – serial
7.00 Gliniarz i prokurator – serial
8.55 Nash Bridges – serial
9.50 Niesamowite! – reality TV
10.20 Niesamowite! – reality TV
10.50 Sekret – telenowela
11.50 Santa Diabla – telenowela
12.45 Santa Diabla – telenowela
13.45 Sezon na miłość – telenowela
16.05 Za głosem serca – telenowela
17.00 Tequila i Bonetti w Rzymie – serial
18.00 Łowcy skarbów – serial
19.00 Fineasz i Ferb – serial
20.00 Nieustraszony – film akcji, Chiny, Hongkong, USA 2006, reż. Ronny Yu, wyk. Jet Li, Shidô Nakamura, Betty Sun
22.05 Zasady walki – film sensacyjny, USA, Kanada 2000, reż. Christian Duguay, wyk. Wesley Snipes, Anne Archer, Donald Sutherland, Maury Chaykin
0.25 Krwawy strzał – film akcji, USA 2013, reż. Dietrich Johnston, wyk. Michael Bailey Smith, Brad Dourif, Christopher Lambert, Lance Henriksen
2.25 Niesamowite! – reality TV
3.00 JRG w akcji
3.25 Dyżur
3.50 JRG w akcji
4.15 Menu na miarę
4.40 Z archiwum policji
5.05 Menu na miarę

Stopklatka

6.40 Bajki **7.50** Spotkanie rodzinne - dramat, Kanada **9.45** W pustyni i w puszczy - serial **10.55** Historia Oręża - serial **11.55** Kobra: Oddział specjalny - serial **13.00** Katastrofy w przestworzach - serial **14.10** Polskie drogi - serial **15.55** Kolor magii cz. 2 - serial **18.00** Kochaś - komedia, USA **20.00** Hannibal. Po drugiej stronie maski, thriller **22.35** Żołnierze kosmosu 2 - Bohater federacji - film sensacyjny

TTV

13.40 Remont dla zysku **14.10** Usterka **14.45** Damy i wieśniaczki **15.45** Express - informacje **16.05** Kartoteka **17.10** Odlotowy ogród **17.45** Express - informacje **18.05** Luksusowe zachcianki **19.10** Anatomia głupoty według Richarda Hammonda **19.45** Express - informacje **20.05** DeFacto **20.35** Wojny magazynowe **21.45** Express - informacje **22.00** Handlarze **22.45** Usterka **23.45** Kossakowski. Inicjacja

TV6

6.00 Top 10 Lista Przebojów **7.00** STOP Drogówka **8.00** Galileo **9.00** Rodzina zastępcza **10.00** Przygody Merlina **12.00** Miodowe lata **13.45** Rodzina zastępcza **14.45** Mega Chichot **15.15** Mistrz kuchni: Gordon Ramsay **16.15** Przygody Merlina **18.15** Miodowe lata **20.00** Galileo **21.00** Śmierć na 1000 sposobów **21.30** CSI: Kryminalne zagadki Miami **23.35** Rekiny - strefa śmierci - horror

TVP SPORT

7.55 Żeglarstwo - Match Racing - Sopot **8.25** Pływanie - MŚ, Kazań **11.25** Kolarstwo **11.40** Dzień z Tour de Pologne **12.10** Kolarstwo **12.25** Kolarstwo - Tour de Pologne - 5. etap. Nowy Sącz - Zakopane **13.25** Kolarstwo - Tour de Pologne - 6. etap. Bukowina - Bukowina - start **13.45** Królowa Królowej sportu **14.30** PN - Eliminacje Ligi Europy **16.35** Dwa koła, jedna pasja - magazyn kolarski - felieton **16.55** Kolarstwo - Tour de Pologne - 6. etap. Bukowina - Bukowina **19.15** Pływanie - MŚ, Kazań - Dzień 6. - Finały **21.00** Tenis ziemny - Turniej WTA - Stanford **23.00** Tenis ziemny - Turniej WTA - Stanford **1.00** Tenis ziemny - Turniej WTA - Stanford **2.45** Zakończenie dnia

PSN

7.00 Polsat Sport News Sport Flash **7.07** Tenis ATP 500 Citi Open **9.00** Polsat Sport News Sport Flash **9.07** Piłka nożna Liga rosyjska **11.00** Polsat Sport News Sport Flash **11.07** Tenis ATP 500 Citi Open **13.00** Polsat Sport News Sport Flash **13.07** Tenis ATP 500 Citi Open **15.00** MotoGP Motocyklowe MŚ 2015 **15.55** MotoGP Motocyklowe MŚ 2015 **16.55** MotoGP Motocyklowe MŚ 2015 **17.40** Tenis ATP 500 Citi Open **19.10** MotoGP Motocyklowe MŚ 2015 **20.05** MotoGP Motocyklowe MŚ 2015 **22.00** Polsat Sport News Sport Flash **23.00** Siatkówka Liga Europejska mężczyzn **1.00** Polsat Sport News Sportowe podsumowanie dnia **1.15** Piłka nożna Eliminacje do ME 2016

EUROSPORT

3.00 10. kolejka: Chicago Fire - FC Dallas **4.15** Kolarstwo. Tour de Pologne, Polska Etap 5. **5.15** Piłka Wodna. MŚ, Kazań Półfinał **6.15** Pływanie. MŚ, Kazań **8.15** Pływanie. MŚ, Kazań **11.15** Skoki narciarskie. Letnia Grand Prix, Zakopane, Polska HS 134 **12.45** Kolarstwo. Tour de Pologne, Polska Etap 5. **13.45** Piłka Wodna. MŚ, Kazań Półfinał **15.15** Pływanie. MŚ, **16.15** Pływanie. MŚ, Kazań **19.00** Kolarstwo. Tour de Pologne, Polska Etap 6. **20.00** Skoki narciarskie. Letnia Grand Prix, Hinterzarten, Niemcy HS 108 **21.45** Jeździectwo. FEI Nations Cup, Dublin, Irlandia, **22.45** Pływanie. MŚ, **0.00** Skoki narciarskie. Letnia Grand Prix, Hinterzarten, Niemcy HS 108, konkurs drużynowy

TVP INFO

5.59 Serwis Info, Pogoda, Serwis Sportowy co pół godziny **16.30** Puls Polski **16.55** Pogoda **16.58** Flesz Info **17.15** Teleexpress Extra **17.32** To jest temat - magazyn **17.56** Twoje Info **18.28** Po przecinku - rozmowa **18.50** Serwis Info **19.10** INFOrozmowa **19.30** INFObiznes **19.46** Pogoda **19.57** Dziś wieczorem **20.12** Forum **20.44** Flesz - Serwis Info **20.51** Pogoda **21.00** Serwis Info **21.08** Pogoda **21.15** Puls Polski **21.40** Studio LOTTO **21.49** Flesz - Panorama Dnia **21.50** Panorama Dnia **22.48** Pogoda **22.55** Godzina po godzinie - podsumowanie dnia **23.45** Sportowy Wieczór **0.00** Teleexpress Extra **0.25** To jest temat - magazyn **0.55** Dziś wieczorem **1.10** Forum **1.42** Flesz - Serwis Info **1.55** Serwis Info

TV TRWAM

15.20 Mocni w wierze **15.50** Pytasz i wiesz **16.00** Informacje dnia **16.10** Siódmy sakrament **16.35** Franz Jägerstätter - człowiek sumienia **17.00** Na tropie **17.30** Reportaż dnia **17.55** Kartka z kalendarza - Powstanie Warszawskie **18.00** Anioł Pański **18.05** Informacje dnia **18.15** Westerplatte Młodych **18.55** Przegląd katolickiego tygodnika „Niedziela" **19.00** Warto zauważyć... **19.30** Przygody Monster Trucków **19.45** Modlitwa z telefonicznym udziałem dzieci **20.00** Informacje dnia **20.50** Ocalić od zapomnienia **21.00** Apel Jasnogórski **21.20** Informacje dnia **21.40** Polski Punkt Widzenia **22.00** Król Dawid **22.55** Święty na każdy dzień **23.00** Z Benedyktem XVI rok po roku **23.30** Liczy się każdy dzień - Chris Lass **0.00** Świat w obrazach **0.05** Słowo Życia

TVP KULTURA

7.05 Afisz kulturalny **7.15** Rycerze i rabusie - serial **8.05** Zima, która nas zmieniła - Samoobrona - serial **8.40** Mała Apokalipsa - film obyczajowy **10.40** Marysina polana - film dok. **11.30** To nie tak - Polak równa się katolik? **12.10** Libera - Przewodnik po sztuce - Adam Rzepeckl - felieton **12.25** Neon - film dok. **13.40** Dziecko wojny - dramat **15.25** Patrząc pod słońce - dramat **16.20** Rycerze i rabusie - Miłość Piotra - serial **17.15** Zima, która nas zmieniła - Samoobrona - serial **17.45** Niebieski ptak - dramat **20.00** Informacje kulturalne **20.25** Żegnaj, moja konkubino - film obyczajowy **23.20** Opowieść o późnych chryzantemach - film obyczajowy

TVP HISTORIA

6.40 Powstańcy - Dzień 7 **6.50** Dziennik telewizyjny - 7.8.1984 **7.35** Podróżnik - Droga do Indii (62) **8.00** Ginące cywilizacje (3) - cykl dok. **9.10** Czas honoru - Powstanie (8) - serial **10.00** Powrót do przeszłości. 1944 (6) - serial dok. **10.45** Okrasa łamie przepisy **11.25** Zapomniane taśmy węg. - film dok. **12.25** Telewizja - Historia telewizji. Początki, cz. 1 **13.35** Współpracowałem z TW Ewa - Max **14.05** Polska i świat z historią w tle **14.35** Po co nam to było **15.45** Spór o historię - Debata **16.25** Były sobie odkrycia (18) - serial **17.00** Ślady - Leon Zdzisław Stroiński - cykl dok. **18.05** Czas honoru - Powstanie (9) - serial **19.00** Powrót do przeszłości. 1944 (6) - serial dok. **19.45** Eduardo - film dok. **21.00** Było, nie minęło **21.40** Sensacje XX wieku **22.35** Szerokie tory - reoprtaż **23.15** Kabaret Śmierci - film dok. **1.00** Podróżnik - Droga do Indii **1.35** Najpiękniejsze zamki Francji - Chambord - serial dok. **2.35** Wielka wojna w małych rękach - 1 - serial **3.10** Wspaniałe stulecie (93 - 94) - serial

Sobota, 8.08.2015

TVP 1

7.00 Las bliżej nas (70) Leśny Kompleks Promocyjny – magazyn
7.25 Kulisy Tour de Pologne
8.00 Rok w ogrodzie
8.30 Naszaarmia.pl (173) – magazyn
8.55 Innowacje dla Ciebie – /8/
9.25 Chichot losu (9) – serial
10.15 ENERGA SAILING CUP 2015 – WIELKI FINAŁ – felieton
10.30 Przystań (8) – Nieoczekiwany gość – serial
11.15 ENERGA SAILING CUP 2015 – WIELKI FINAŁ – felieton
11.25 Volare – Historia Domenico Modugno (4) – serial
12.20 ENERGA SAILING CUP 2015 – WIELKI FINAŁ – felieton
12.30 Opole 2015 na bis /8/ – koncert
13.30 Wakacyjny peleton gwiazd
14.05 Zwierzęta świata – Skrajne wydłużenie – serial dok.
14.35 Herbalife Ironman 70.3 Gdynia 2015
14.45 Północ – Południe I (12) – serial
15.35 Herbalife Ironman 70.3 Gdynia 2015
15.45 Downton Abbey II (3) – serial
17.00 Teleexpress, Pogoda
17.30 Kolarstwo – Tour de Pologne – 7. etap. Kraków – Kraków
19.30 Wiadomości, Sport
20.05 Kronika 72. Tour de Pologne
20.08 GOL – felieton
20.15 Pogoda
20.25 Bez twarzy – thriller, USA, reż. John Woo, wyk. John Travolta, Nicolas Cage, Joan Allen, Gina Gershon, Dominique Swain
22.55 Martwa cisza – horror, USA, reż. James Wan, wyk. Ryan Kwanten, Amber Valletta, Donnie Wahlberg, Michael Fairman
0.35 Zemsta (15 – 16) – serial
2.15 Downton Abbey II (3) – serial
3.15 Do białego rana (17 – 18) – serial
4.10 Zakończenie dnia

TVP 2

5.20 Bliskie i groźne spotkania Steve'a (19) seria 2 – serial dok.
6.05 Ziemia, planeta roślin – Potęga kwiatów (2) – cykl dok.
7.05 M jak miłość (1144) – serial
8.00 Pytanie na śniadanie
10.45 Dom (8) – Jak się łowi dzikie ptaki – serial
12.25 Czarne chmury (8) – Wilcze doły – serial
13.25 Misja natura – Miechowszczyzna 9 – serial dok.
14.00 Familiada – teleturniej
14.35 Rodzinka.pl (144) – Rodzicem być! – serial komediowy
15.05 Kabaretowe hity 2014
15.55 Słowo na niedzielę
16.10 Cyrk na kółkach – komedia, USA, reż. Arthur Hiller, wyk. Tom Arnold, David Paymer, Rhea Perlman
17.45 Kocham Kino na Dwóch Brzegach 4
18.00 Panorama, Sport, Pogoda
18.55 Kulisy – Postaw na milion
19.05 Postaw na milion – teleturniej
20.10 XVI Mazurska Noc Kabaretowa. Mrągowo 2014 – widowisko rozrywkowe
21.10 XVI Mazurska Noc Kabaretowa. Mrągowo 2014
22.15 Żyleta – film akcji, USA, reż. David Hogan, wyk. Pamela Anderson, Temuera Morrison, Victoria Rowell, Jack Noseworthy
0.05 Raging Fyah – koncert
1.30 Leningrad – dramat, Rosja, Wielka Brytania, reż. Aleksandr Burawski, wyk. Mira Sorvino, Gabriel Byrne, Armin Mueller - Stahl, Alexander Beyer
3.25 Grimm (11 – 12) – serial
5.05 Zakończenie dnia

TVN

5.30 Uwaga! – program interwencyjny
5.50 Mango – Telezakupy
7.55 Top wings – program rozrywkowy
8.30 Dzień Dobry Wakacje
11.00 Na Wspólnej Omnibus – serial
12.50 Mali giganci
14.50 Project Runway
15.55 Project Runway
17.00 Ugotowani – dokładka - program kulinarno - rozrywkowy
18.00 Kuchenne rewolucje – program kulinarno - rozrywkowy
19.00 Fakty, Sport, Pogoda
19.45 Uwaga! – program interwencyjny

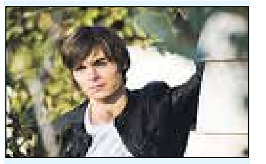

20.00 Znów mam 17 lat – komedia, USA 2009, reż. Burr Steers, wyk. Zac Efron, Matthew Perry, Leslie Mann, Thomas Lennon, Allison Miller
22.10 Dom nad jeziorem – film obyczajowy, USA, Australia 2006, reż. Alejandro Agresti, wyk. Keanu Reeves, Sandra Bullock, Christopher Plummer, Ebon Moss - Bachrach, Willeke Van Ammelrooy, Dylan Walsh
0.15 Gatunek II – film S – F, USA 1998, reż. Peter Medak, wyk. Michael Madsen, Natasha Henstridge, Marg Helgenberger, Mykelti Williamson, George Dzundza, James Cromwell, Justin Lazard
2.20 Uwaga! – program interwencyjny
2.40 Sekrety Magii

POLSAT

6.00 Nowy dzień z Polsat News
7.45 Nowe przygody Elzy z afrykańskiego buszu – film przygodowy
10.00 Ewa gotuje
10.35 Brzdąc w opałach – komedia familijna, USA, 1994

12.35 Wygrać miłość – komedia romantyczna, USA, 2010, reż. Sanaa Hamri, wyk. Common, James Pickens, Pam Grier, Paula Patton, Queen Latifah
Leslie Wright, trzydziestokilkuletnia fizjoterapeutka, niedawno kupiła dom, ma wspaniałą rodzinę i przyjaciół, a do tego lubi swoją pracę. Wydaje się, że wiedzie szczęśliwe życie, ale tak nie jest. Brakuje jej prawdziwej miłości. Mężczyźni wciąż postrzegają ją jako idealnego kumpla. Wolą się z nią przyjaźnić, niż związać. Lieslie wciąż wierzy, że kiedyś spotka tego jedynego, a póki co miłość przelewa na koszykówkę.
14.40 Dzień, który zmienił moje życie
15.40 Trudne sprawy
16.40 Dlaczego ja?
17.40 Nasz nowy dom
18.40 Mistrz Zakupów
18.50 Wydarzenia, Sport, Pogoda
19.30 Świat według Kiepskich
20.00 Kabaretobranie 2015 – VII Zielonogórska Noc Kabaretowa
23.30 Niepokonani. 35 – lecie Perfectu
1.50 Tajemnice losu
5.00 Disco Gramy

TV 4

6.00 Strażnik Teksasu
7.10 Jake i piraci z Nibylandii
7.40 Kacper i przyjaciele
8.10 Jake i piraci z Nibylandii
8.40 Kacper i przyjaciele
9.05 Gryf z krainy ciemności – film fantasy, USA, 2007, reż. Andrew Prowse, wyk. Amber Benson, Jonathan LaPaglia, Larry Drake
11.00 Policjantki i Policjanci
12.00 Policjantki i Policjanci
13.00 Policjantki i Policjanci
14.00 Poszukiwacze świętej włóczni – film przygodowy, Niemcy, 2010, reż. Florian Baxmeyer, wyk. Bettina Zimmermann, Jürgen Prochnow, Kai Wiesinger, Sonja Gerhardt
16.30 Rocky – dramat, USA, 1976, reż. John G. Avildsen, wyk. Burt Young, Carl Weathers, Sylvester Stallone, Talia Shire
19.00 Galileo
20.00 Policjantki i Policjanci
22.00 CSI: Kryminalne zagadki Miami
23.00 Czerwona frakcja – film sci - fi, USA, 2011, reż. Michael Nankin, wyk. Brian J. Smith, Danielle Nicolet, Kate Vernon
1.05 Żołnierz – thriller, Rosja, 2011, reż. Jurgen Staal, wyk. Darya Balabanova, Sabina Akhmedova
2.55 Rodzice na skraju załamania nerwowego
4.00 Disco Polo Life

TVN 7

6.15 Męski Typ 2: Artur Boruc
6.45 Mango – Telezakupy
8.50 Bananowy doktor IV – serial
9.45 Kamuflaż III – serial kryminalny
10.45 Gwiazdy wierzą w duchy
11.45 Prawo Agaty – serial obyczajowy
14.55 Ben Hur – film przygodowy, USA 1959, reż. William Wyler
17.00 Lassie – film przygodowy, USA 1994, reż. Daniel Petrie, wyk. Thomas Guiry, Helen Slater, John Tenney, Frederic Forrest, Richard Farnsworth, Brittany Boyd
19.00 Miłość jak narkotyk – komedia, USA 1997, reż. Griffin Dunne, wyk. Meg Ryan, Matthew Broderick, Kelly Preston, Tcheky Karyo, Maureen Stapleton
21.15 Szkoła wdzięku Marilyn Hotchkiss – komedia, USA 2005, reż. Randall Miller, wyk. Robert Carlyle, Marisa Tomei, Mary Steenburgen, John Goodman, Sean Astin, Danny DeVito, Donnie Wahlberg, David Paymer, Sonia Braga
23.35 Godziny szczytu III – film sensacyjny, USA, Niemcy 2007, reż. Brett Ratner, wyk. Chris Tucker, Jackie Chan, Max Von Sydow, Hiroyuki Sanada, Yvan Attal, Roman Polański
1.30 Alcatraz – serial sensacyjny, USA
2.20 Sekrety Magii
4.25 Druga strona medalu – talk show
5.30 Koniec programu

PULS

6.00 Dyżur
7.00 Taki jest świat
7.50 Boso przez świat – serial dok.
8.55 Wojciech Cejrowski. Boso – Etiopia – serial dok.
10.30 Boso przez świat – serial dok.
11.00 Walka o bagaż – serial dok.
11.55 Najpiękniejsze baśnie braci Grimm: Pani zamieć – baśń
13.10 Księżniczka na ziarnku grochu – baśń, Niemcy 2010
14.35 Karaluchy pod poduchy – komedia, USA 1996
16.10 Córka mojego szefa – komedia, USA 2003, reż. David Zucker, wyk. Ashton Kutcher, Tara Reid, Andy Richter
18.00 Jack Hunter i Gwiazda Niebios – film przygodowy, USA 2009, reż. Terry Cunningham, wyk. Ivan Sergei, Joanne Kelly, Thure Riefenstein, Susan Ward
20.00 Resident Evil: Zagłada – film akcji, USA 2007, reż. Russell Mulcahy, wyk. Ali Larter, Milla Jovovich, Oded Fehr
21.55 Zabójczy cel – film sensacyjny, Kanada, USA 2008, reż. Jeff King, wyk. Steven Seagal, Holly Elissa, Karyn Michelle Baltzer, Philip Granger
0.00 Lake Placid 3: Aligator – horror
2.00 Taki jest świat
2.50 Dyżur
3.10 Kręcimy z gwiazdami

Stopklatka

6.00 Australia: Ziemia, której nie tknął czas - film dok. **6.55** Dinotopia: Pokusa - film fantastyczny **8.50** W pustyni i w puszczy - serial **9.55** Duch Olivera - film familijny **11.45** Derby - film familijny **13.25** Marco Polo cz. 2 - serial **15.25** Uczeń czarnoksiężnika - film fantastyczny **17.45** Czterej pancerni i pies cz. 1 - 2 - serial **20.00** Gang z boiska - film sensacyjny **22.40** Wojna polsko - ruska - dramat

TTV

16.00 Handlarze **16.45** Remont w stylu Vegas **17.45** Express - informacje **18.00** Tymczasem na plaży **18.05** Kossakowski. Nieoczywiste **18.40** Anatomia głupoty według Richarda Hammonda **19.45** Express - informacje **20.00** Remont dla zysku **21.00** Usterka **22.00** Gogglebox. Przed telewizorem **22.30** Mój pierwszy... **23.00** Kossakowski. Nieoczywiste **23.30** Kto poślubi mojego syna?

TV6

6.00 Rodzina zastępcza **7.00** Mega Chichot **7.30** Benny Hill **8.45** Pradawny Ląd 11 - film anim. **10.25** Garfield Show **11.30** Fala śmierci, cz. 1 - film katastroficzny **13.15** Skład osobliwości **13.45** Skład osobliwości **15.45** Jak zmieniliśmy świat **17.45** Ciekawość: Wulkan - cykl dok. **18.45** Zatopione skarby **19.45** Bajki **21.00** Rude Tube **21.35** Człowiek - rekin - horror sci - fi **23.30** Fuck VIP: Luksus, Francja, 2010

TVP SPORT

8.10 Dwa koła, jedna pasja - magazyn kolarski **8.25** Pływanie - MŚ, Kazań - Dzień 7. **12.30** X Games **13.25** Mój najcenniejszy medal **13.50** Kolarstwo - Tour de Pologne - 6. etap. Bukowina Tatrzańska - Bukowina Tatrzańska **14.50** Kolarstwo - Tour de Pologne - 7. etap. Kraków - Kraków **15.15** Pływanie - MŚ, Kazań - Dzień 6. **16.55** Kolarstwo - Tour de Pologne - 7. etap. Kraków - Kraków **19.15** Pływanie - MŚ, Kazań - Dzień 7. - Finały **21.00** Tenis ziemny - Turniej WTA - Stanford **23.00** Sportowa Sobota **23.20** GOL - felieton **23.30** Kolarstwo - Tour de Pologne - 7. etap. Kraków - Kraków **0.25** Mistrzowie ping ponga - cykl dok. **1.00** Tenis ziemny - Turniej WTA - Stanford **2.45** Zakończenie dnia

PSN

7.00 Polsat Sport News Sport Flash **7.07** Siatkówka Liga Europejska kobiet **9.00** Polsat Sport News Sport Flash **9.07** Siatkówka Liga Europejska mężczyzn **11.00** Polsat Sport News Sport Flash **11.07** MotoGP Motocyklowe MŚ 2015 **13.00** Polsat Sport News Sport Flash **13.07** Tenis ATP 500 Citi Open **15.00** MotoGP Motocyklowe MŚ 2015 **15.55** MotoGP Motocyklowe MŚ 2015 **16.55** MotoGP Motocyklowe MŚ 2015 **17.40** Magazyn IAAF World Athletics - magazyn lekkoatletyczny **18.35** MotoGP Motocyklowe MŚ 2015 **20.35** MotoGP Motocyklowe MŚ 2015 **21.05** MotoGP Motocyklowe MŚ 2015 **22.00** Polsat Sport News Sport Flash **22.07** Piłka nożna Liga holenderska

EUROSPORT

4.15 Kolarstwo. Tour de Pologne, Polska Etap 6. **5.15** Skoki narciarskie. Letnia Grand Prix, Hinterzarten, Niemcy **6.15** Pływanie. MŚ, Kazań **8.15** Pływanie. MŚ, Kazań **12.15** Watts **12.30** Kajakarstwo, PŚ, Hiszpania **14.00** Skoki narciarskie. Letnia Grand Prix, Hinterzarten, Niemcy HS 108, konkurs drużynowy **15.15** Pływanie. MŚ **16.15** Pływanie. MŚ, Kazań **19.15** Skoki narciarskie. Letnia Grand Prix, Hinterzarten, Niemcy HS 108, konkurs drużynowy **20.00** Skoki narciarskie. Letnia Grand Prix, Hinterzarten, Niemcy HS 108 **21.45** Pływanie. MŚ **23.00** Kolarstwo. Tour de Pologne, Polska Etap 7. **0.00** Sporty walki. Superkombat, World Grand Prix Series **2.00** Pływanie. MŚ

TVP INFO

5.59 Serwis Info, Pogoda, Serwis Sportowy co pół godziny **16.30** Puls Polski - magazyn **16.55** Pogoda **16.58** Flesz Info **17.05** Serwis sportowy **17.15** Teleexpress Extra **17.32** Puls Polski - magazyn **18.00** Twoje Info **18.28** Po przecinku - rozmowa **18.50** Serwis Info weekend **19.25** Serwis sportowy **19.30** Pogoda **19.35** Reportaż TVP INFO - reportaż **19.53** Dziś wieczorem **20.08** Minęła 20ta **20.43** Flesz - Serwis Info **20.50** Pogoda **21.00** Serwis Info weekend **21.10** Pogoda **21.15** Puls Polski - magazyn **21.40** Studio LOTTO **21.50** Flesz - Panorama Dnia **21.51** Panorama Dnia **22.48** Pogoda **22.55** Godzina po godzinie - podsumowanie dnia **23.45** Sportowa Sobota **0.05** Teleexpress Extra

TV TRWAM

15.00 Matki Mężne czy Szalone? **15.25** Słowo Życia - rozważanie Ewangelii dnia **15.30** Powrót do Domu Ojca **16.00** Informacje dnia **16.10** Tajemnica Świętego Domu **17.00** Z Parlamentu Europejskiego **17.30** Reportaż dnia **17.55** Kartka z kalendarza - Powstanie Warszawskie **18.00** Anioł Pański **18.05** Informacje dnia **18.15** Rozmowy niedokończone **19.25** Przegląd Katolickiego Tygodnika "Niedziela" **19.30** Spotkanie z Magdą Buczek **19.45** Modlitwa z telefonicznym udziałem dzieci **20.00** Informacje dnia **20.20** Różaniec **20.50** Przegląd Tygodnika Rodzin Katolickich "Źródło" **21.00** Apel Jasnogórski **21.20** Informacje dnia **21.40** Polski Punkt Widzenia **22.00** Listy do Eleny **23.45** Św. Brat Albert Chmielowski **0.00** Świat w obrazach **0.05** Słowo Życia

TVP KULTURA

7.05 Informacje kulturalne **7.30** Jagoda w mieście - serial **8.40** Zegarek Swatch - cykl dok. **9.25** Warszawa - film obyczajowy **11.30** Cappuccino z książką **11.55** Informacje kulturalne **12.30** Powrót skrzypiec - film dok. **13.50** Patrzę na ciebie, Marysiu - film obyczajowy **15.10** Koncert życzeń - Musicale. Śpiewa Zdzisława Sośnicka **16.25** Studio Kultura - Rozmowy **17.05** Lekcje pana Kuki - film obyczajowy **18.55** Soul Power 1 - serial **20.05** Zaślepiona - dramat **21.50** Kierowca dla Wiery - dramat **23.55** UB 40 na Avo Session - koncert **1.05** Mona Lisa - dramat **3.00** Bilet do kina - Zaślepiona - dramat **4.55** Zakończenie dnia

TVP HISTORIA

6.40 Powstańcy - Dzień 8 **6.50** Dziennik telewizyjny - 8.8.1986 **7.30** Naturalnie zakręceni (1) - magazyn **8.05** Ginące cywilizacje (4) - cykl dok. **9.10** Czas honoru - Powstanie (9) - serial **10.00** Powrót do przeszłości. 1944 (7) - serial dok. **10.40** Eduardo - film dok. **11.45** Widziane na Ziemi (16) - cykl dok. **12.50** Z naturą na co dzień (5 - 6) - cykl dok. **14.00** Szerokie tory - repeotaż **14.35** Wielka Gra - teleturniej **15.50** Spór o historię - debata **16.25** Encyklopedia II wojny światowej **17.00** Koło historii - Bolimów 1915 **17.35** Cafe Historia **18.00** Czas honoru - Powstanie (10) - serial **19.00** Powrót do przeszłości. 1944 (7) - serial dok. **19.40** Polacy w Bitwie o Anglię - film dok. **20.35** Koło historii - Sokrates **21.10** Urodzona na zamku **21.40** Żegnajcie Towarzysze (6). - cykl dok. **22.50** Encyklopedia II wojny światowej - Zwycięzcy i pokonani, cz. 1 - cykl dok. **23.30** Kolumbowie (3) - A jeśli będzie wiosna... - serial **0.45** Powrót do przeszłości. 1944 (2) - serial dok. **1.30** Najpiękniejsze zamki Francji - serial dok.

Niedziela, 9.08.2015

TVP 1

7.00 **Transmisja Mszy Świętej**
8.00 **Tydzień**
8.25 **Paweł z Tarsu. Pojednanie światów - W świecie filozofii i bogactwa greków. -** cykl dok.
9.00 **Ziarno -** magazyn
9.25 **Herbalife Ironman 70.3 Gdynia 2015**
9.35 **Chichot losu (10) -** serial
10.35 **Alternatywy 4 (7) -** serial
11.40 **Dwa koła, jedna pasja -** magazyn kolarski
11.55 **Między ziemią a niebem**
12.00 **Anioł Pański**
12.10 **Między ziemią a niebem**
12.40 **Herbalife Ironman 70.3 Gdynia 2015**
12.50 **Jeździectwo - Grand Prix Wolnej Polski - Ciekocinko -** relacja
13.50 **Dzika Brazylia, cz. 2 Wielkie wezbranie -** serial dok.
14.55 **Korzenie (8) -** serial
15.55 **Afryka - za głosem serca, cz. 4 -** serial
16.50 **Kolarstwo - NUTELLA Mini Tour de Pologne**
17.00 **Teleexpress**, **Pogoda**
17.30 **Ptaki ciernistych krzewów (9) -** serial
18.30 **Rolnik szuka żony -** dokument
19.20 **Wiadomości naukowe**
19.30 **Wiadomości**, **Sport**
20.05 **ENERGA SAILING CUP 2015 - WIELKI FINAŁ kronika**
20.10 **Herbalife Ironman 70.3 Gdynia 2015**
20.25 **Miłość w Hongkongu -** film sensacyjny, Niemcy, reż. Peter Gersina, wyk. Veronica Ferres, Russell Wong, Herbert Knaup
22.05 **Wenecja - ep. 1 -** serial
23.00 **Titanic, cz. 2 - d**ramat, Kanada, USA, reż. Robert Lieberman, wyk. Peter Gallagher, George C. Scott, Catherine Zeta - Jones
0.30 **Do białego rana (17 - 18) -** serial
1.30 **Kolumbowie (2) -** serial
2.35 **Martwa cisza -** horror, USA

TVP 2

5.35 **Słowo na niedzielę**
5.45 **Łowy na grubego zwierza**
6.25 **M jak miłość (1145) -** serial
7.20 **Samochodzik i Templariusze (1) - Po przygodę -** serial
8.05 **Cyrk na kółkach -** komedia, USA, reż. Arthur Hiller, wyk. Tom Arnold, David Paymer, Rhea Perlman
9.45 **Rodzinne oglądanie - Wojownicze maleństwa -** film dok.
10.45 **Podróże z historią - Śladem Wikingów**
11.20 **Makłowicz w podróży**
11.50 **Gwiazdy w południe - Sandokan, tygrys z Malezji -** film akcji, Włochy, Francja, Hiszpania, reż. Umberto Lenzi, wyk. Steve Reeves, Genevieve Grad, Andrea Bosic, Rik Battaglia, Mario Valdemarin
14.00 **Familiada -** teleturniej
14.35 **Rodzinka.pl (145) -** serial
15.15 **Latający Klub 2, czyli wieczór kabaretowy**
16.20 **Od wschodu do zachodu słońca - 50 lat Skaldów**
16.30 **Na dobre i na złe (600) - Panaceum -** serial
17.25 **Na sygnale (60) -** serial
18.00 **Panorama**, **Sport**, **Pogoda**
18.55 **Hity kabaretu - Pan Józek i inne hity Grzegorza Halamy**
20.00 **Latający Klub 2**
20.05 **Od wschodu do zachodu słońca - 50 lat Skaldów**
22.10 **Paranienormalni Tonight - Maciej Orłoś**
23.05 **Gentleman -** koncert
0.20 **Żyleta -** film akcji, USA, reż. David Hogan, wyk. Pamela Anderson, Temuera Morrison, Victoria Rowell, Jack Noseworthy
2.05 **Czas honoru (54) - Zawisza -** serial
2.55 **Czas honoru (55) - Kartka na murze -** serial
3.50 **Zakończenie dnia**

TVN

5.30 **Uwaga! -** program interwencyjny
5.50 **Mango - Telezakupy**
7.55 **Maja w ogrodzie**
8.25 **Akademia ogrodnika**
8.30 **Dzień Dobry Wakacje**
11.00 **Co za tydzień -** magazyn
11.40 **Kobieta na krańcu świata**
12.15 **Odlotowy ogród**
12.50 **Nie rób scen -** serial
14.00 **Znów mam 17 lat -** komedia, USA 2009, reż. Burr Steers, wyk. Zac Efron, Matthew Perry, Leslie Mann, Thomas Lennon, Allison Miller
16.20 **Harry Potter i zakon Feniksa -** film przygodowy, USA/Wielka Brytania 2007, reż. David Yates, wyk. Daniel Radcliffe, Emma Watson, Rupert Grint, Imelda Staunton, Michael Gambon, Robbie Coltrane, Maggie Smith, Ralph Fiennes, Alan Rickman
19.00 **Fakty, Sport, Pogoda**
19.45 **Uwaga! -** program interwencyjny

20.00 **Matrix -** film S - F, USA 1999, reż. Lana Wachowski, Andy Wachowski, wyk. Keanu Reeves, Laurence Fishburne, Carrie - Anne Moss, Hugo Weaving, Joe Pantoliano, Marcus Chong, Gloria Foster
22.50 **Stan zagrożenia -** film sensacyjny, USA 1994, reż. Phillip Noyce, wyk. Harrison Ford, Willem Dafoe, Anne Archer, Joaquim De Almeida, Henry Czerny, Harris Yulin, Donald Moffat, Miguel Sandoval, Thora Birch, James Earl Jones
1.35 **Partnerki -** serial kryminalny
2.40 **Uwaga! -** program interwencyjny

POLSAT

6.00 **Nowy dzień z Polsat News**
7.45 **Jeźdźcy smoków**
8.15 **Jeźdźcy smoków**
8.45 **Scooby Doo i Brygada Detektywów**
10.20 **Mistrz Zakupów**

10.40 **Dragonball: Ewolucja - f**ilm fantasy, USA, Hongkong, Wielka Brytania, 2009, reż. James Wong, wyk. Justin Chatwin, Emmy Rossum, James Marsters, Jamie Chung, Yun - Fat Chow
Goku mieszka z sędziwym dziadkiem Gohanem i pod jego troskliwym okiem wytrwale trenuje sztuki walki. Tymczasem w szkole stanowi obiekt drwin kolegów, gdyż obiecał, że na co dzień nie będzie ujawniał swoich niecodziennych umiejętności. Na osiemnaste urodziny chłopak otrzymuje od dziadka mistyczną Smoczą Kulę, jedną z siedmiu istniejących na świecie.
12.15 **Wspaniały -** komedia sensacyjna, Hongkong, 2000, reż. Vincent Kok, wyk. Jackie Chan, Emil Chau, Richie Ren, Qi Shu, Tony Leung Chiu Wai
14.20 **Kabaretobranie 2015 - VII Zielonogórska Noc Kabaretowa**
17.45 **Nasz Nowy Dom**
18.50 **Wydarzenia**, **Sport**, **Pogoda**
19.30 **Świat według Kiepskich**
20.00 **Legendy Rocka Łódź Polska 2015**
22.30 **Kości** - serial
0.30 **Zdrady**
1.30 **Magazyn sportowy**

TV 4

6.00 **Strażnik Teksasu**
7.05 **Jake i piraci z Nibylandii**
7.35 **Kacper i przyjaciele**
8.05 **Jake i piraci z Nibylandii**
8.35 **Kacper i przyjaciele**
9.00 **Przygody Tintina: Kłopoty z profesorem -** film anim.
10.15 **Galileo**
12.15 **Szkoła dla drani -** komedia romantyczna, USA, 2006
14.25 **Rocky 2 -** dramat, USA, 1979, reż. Sylvester Stallone, wyk. Burgess Meredith, Burt Young, Carl Weathers, Sylvester Stallone, Talia Shire
16.55 **Apokalipsa androidów - t**hriller sci - fi, USA, Kanada, 2006, reż. Paul Ziller, wyk. Amy Matysio, Brian Dueck, Darla Middlebrook, Joseph Lawrence, Scott Bairstow, Shannon Jardine, Wendy Anderson
20.00 **Ojczym -** thriller, USA, 2009, reż. Nelson McCormick, wyk. Penn Badgley, Dylan Walsh, Amber Heard, Sela Ward, Sherry Stringfield
22.10 **Tajemnica Syriusza: Polowanie -** thriller sci - fi, Kanada, 2009
0.10 **Mój brat - Bruce Lee -** dramat biograficzny, Hongkong, Chiny, 2010, reż. Manfred Wong, wyk. Aarif Rahman, Christy Chung
2.55 **Rodzice na skraju załamania nerwowego**
4.00 **Disco Polo Life**

TVN 7

6.05 **Szymon Majewski Show**
7.10 **Mango - Telezakupy**
9.15 **Dwóch i pół -** serial komediowy
9.45 **Kamuflaż III -** serial kryminalny
10.45 **Gwiazdy wierzą w duchy -** reality show
11.40 **Idiota za granicą -** serial
12.40 **Prawo Agaty -** serial obyczajowy
14.45 **Tylko dla orłów -** film wojenny, Wielka Brytania 1969, reż. Brian G. Hutton, wyk. Richard Burton, Clint Eastwood, Mary Ure, Patrick Wymark, Michael Hordern, Donald Houston
18.00 **Kudłaty przyjaciel -** komedia, USA/Niemcy 2004, reż. Harry Basil, wyk. Seth Adkins, Roma Downey, Fred Ward, Matthew Modine
20.00 **Godziny szczytu III -** film sensacyjny, USA, Niemcy 2007, reż. Brett Ratner, wyk. Chris Tucker, Jackie Chan, Max Von Sydow, Hiroyuki Sanada, Yvan Attal, Roman Polański
21.55 **Trójkąt Bermudzki na Morzu Północnym -** film katastroficzny, Niemcy 2011, reż. Nick Lyon, wyk. Hannes Jaenicke, Bettina Zimmermann, Karoline Eichhorn, Josefine Preuß, Max Herbrechter
1.00 **Fringe: Na granicy światów -** serial S - F
2.00 **Sekrety Magii**
4.05 **Druga strona medalu -** talk show

PULS

5.55 **Dyżur**
6.30 **Niesamowite! -** reality TV
8.00 **Wojciech Cejrowski. Boso**
10.35 **Aukcja w ciemno -** reality TV
11.30 **Łowcy okazji -** serial dok.
12.25 **Stuart Malutki 3: Trochę natury -** film anim.
14.00 **Rozbitkowie na Pacyfiku -** film familijny, USA 1998
16.05 **Piękna i Bestia -** baśń
18.00 **Jack Hunter i grobowiec Akenatena -** film przygodowy, USA
20.00 **Żądza śmierci -** film akcji, Kanada, Rosja, USA 2009, reż. Jeff King, wyk. Steven Seagal, Mike Dopud, Igor Jijikine
22.00 **Stopień ryzyka -** film akcji, USA 1999, reż. Hugh Johnson, wyk. Cuba Gooding Jr, Skeet Ulrich, Peter Firth, David Paymer
0.00 **W poszukiwaniu Świętego Graala -** film przygodowy, Niemcy 2004, reż. Florian Baxmeyer, wyk. Harald Krassnitzer, Mirko Lang, Catherine H. Flemming, Alicja Bachleda - Curuś
2.05 **Taki jest świat**
3.00 **Kręcimy z gwiazdami**
3.50 **JRG w akcji**
4.15 **Menu na miarę**
4.40 **Z archiwum policji**
5.05 **Menu na miarę**
5.30 **Z archiwum policji**

Stopklatka

6.00 Szczęśliwy Teksańczyk - western **7.25** Podróż za jeden uśmiech - film młodzieżowy **9.10** Niezwykła eskorta - film sensacyjny **11.30** Wyścig z czasem - film kryminalny **13.40** Kochaś - komedia **15.40** Czterej pancerni i pies cz. 1 - 2 - serial **18.00** Wariackie święta - komedia **20.00** Chwała - dramat **22.35** Sekretarka - komediodramat **0.50** Żołnierze kosmosu 2 - Bohater federacji - film sensacyjny

TTV

13.00 Beztroskie życie milionerów - serial **14.00** Orzeł czy reszka? **15.00** Ostre cięcie **15.45** Express - informacje **16.00** Usterka **16.35** Damy i wieśniaczki **17.45** Express - informacje **18.00** Tymczasem na plaży **18.05** Handlarze **18.50** Wojny magazynowe **19.45** Express - informacje **20.00** DeFacto **21.30** Kossakowski. Inicjacja **22.00** Przepustka - serial **22.35** Taboo - serial **23.35** Gogglebox. Przed telewizorem

TV6

6.00 Rodzina zastępcza **7.00** Mega Chichot **7.30** Benny Hill **8.45** Garfield Show **9.45** Ninjago - Mistrzowie Spinjitzu **10.45** Air Force Two - dramat **12.35** Zaklinacz psów **13.40** Na szczycie - film sensacyjny **15.45** 72 metry - dramat **18.10** Zatopione skarby **19.20** Pradawny Ląd 11 - film anim. **21.00** Śmierć na 1000 sposobów **21.30** CSI: Kryminalne zagadki Miami **23.30** Nieśmiertelni - thriller kryminalny

TVP SPORT

8.10 Herbalife Ironman **70.3** Gdynia 2015 - felieton **8.25** Pływanie - MŚ, Kazań - Dzień 8. - eliminacje **11.05** Herbalife Ironman **70.3** Gdynia 2015 - felieton **11.25** Jeździectwo - Grand Prix Wolnej Polski - Ciekocinko - relacja **14.10** Herbalife Ironman **70.3** Gdynia 2015 - felieton **14.30** Tenis ziemny - Turniej WTA - Stanford 2 **15.30** Kolarstwo - Tour de Pologne - 7. etap. Kraków - Kraków **16.30** Pływanie - MŚ, Kazań - Dzień 8. - Finały **18.45** Lekkoatletyka - Memoriał Janusza Kusocińskiego - Szczecin **21.00** Żużel - Nice Polska Liga. ŻKS Ostrovia Ostrów Wielkopolski - Polonia Bydgoszcz **23.00** Tenis ziemny - Turniej WTA - Stanford - Finał **1.15** Sportowa niedziela

PSN

7.00 Polsat Sport News Sport Flash **7.07** Piłka nożna Liga holenderska **9.00** Polsat Sport News Sport Flash **9.07** Kolarstwo 2015 Mountain Bike World Cup USA **11.00** Polsat Sport News Sport Flash **11.07** Tenis ATP 500 Citi Open **13.00** Polsat Sport News Sport Flash **13.07** Magazyn IAAF World Athletics - magazyn lekkoatletyczny **14.40** MotoGP Motocyklowe MŚ 2015 **16.00** Polsat Sport News Sport Flash **16.07** Magazyn lekkoatletyczny **17.00** MotoGP Motocyklowe MŚ 2015 **18.20** MotoGP Motocyklowe MŚ 2015 **20.00** MotoGP Motocyklowe MŚ 2015 **21.00** Polsat Sport News Sport Flash **21.07** Rallycross FIA World Rallycross Championship **23.00** Piłka nożna Liga rosyjska

EUROSPORT

3.00 Watts **3.15** Kajakarstwo, PŚ, Hiszpania **4.15** Kolarstwo. Tour de Pologne, Polska Etap 7. **5.15** Skoki narciarskie. Letnia Grand Prix, Hinterzarten, Niemcy HS 108 **6.15** Pływanie. MŚ, Kazań **8.15** Pływanie. MŚ, Kazań **11.00** Piłka Wodna. MŚ, Kazań Finał **12.00** Kajakarstwo, PŚ, Hiszpania **13.00** Tenis stołowy. Super Series, Chiny Finały **14.00** Skoki narciarskie. Letnia Grand Prix, Hinterzarten **15.15** Pływanie. MŚ **16.15** Pływanie. MŚ, Kazań **19.15** Skoki narciarskie. Letnia Grand Prix, Hinterzarten, Niemcy HS 108 **20.00** Kolarstwo. Tour de Pologne, Polska Etap 7. **21.00** Pływanie. MŚ **22.00** Piłka nożna. Major League Soccer: Los Angeles Galaxy - Seattle Sounders FC

TVP INFO

5.59 Serwis Info, Pogoda, Serwis Sportowy co pół godziny **16.30** Puls Polski - magazyn **16.55** Pogoda **16.58** Flesz Info **17.05** Serwis sportowy **17.15** Teleexpress Extra **17.32** Puls Polski - magazyn **18.00** Twoje Info **18.28** Po przecinku - rozmowa **18.50** Serwis Info weekend **19.15** Serwis sportowy **19.20** Pogoda **19.25** Prawdę mówiąc - magazyn **19.53** Dziś wieczorem **20.10** Minęła 20ta **20.30** Serwis Info weekend **20.40** Bez retuszu - magazyn **21.40** Studio LOTTO **21.48** Flesz - Panorama Dnia **21.50** Panorama Dnia **22.45** Sportowa niedziela **23.15** Godzina po godzinie - podsumowanie dnia **0.00** Pogoda **0.10** Teleexpress Extra **0.35** Woronicza 17 **1.45** Bez retuszu - magazyn

TV TRWAM

10.30 Powołanie **11.30** Syreny warszawskie - kobiety podziemia **12.00** Anioł Pański z Ojcem Świętym Franciszkiem **12.20** Wieś - to też Polska **13.30** Sól ziemi **14.30** Sprawa wiary **15.55** Święty na każdy dzień **16.00** Informacje dnia **16.10** Koncert życzeń **17.00** Nasz Max i jego przygoda z Biblią **17.30** Reportaż dnia **17.55** Kartka z kalendarza - Powstanie Warszawskie **18.00** Anioł Pański **18.05** Informacje dnia **18.15** Rozmowy niedokończone **19.25** Retrospekcja **19.30** Latający dom **20.00** Informacje dnia **20.20** Różaniec **20.50** Święty na każdy dzień **21.00** Apel Jasnogórski **21.20** Informacje dnia **21.40** Anatolia - ojczyzna potomków Sema **22.10** Jak My to widzimy **22.40** Historia Królowej Estery **23.35** Chrystus mówiący z krzyża **0.00** Świat w obrazach

TVP KULTURA

7.05 Informacje kulturalne **7.30** Jagoda w mieście - serial **8.40** Gdziekolwiek będę.... - film dok. **9.50** Poznasz przystojnego bruneta - komedia **11.30** Informacje kulturalne **12.00** Zegarek Swatch - cykl dok. **12.40** Nadzieja - dramat **14.30** Być jak Stanley Kubrick - film obyczajowy **16.10** Netrebko, Villazon i Domingo w Wiedniu - koncert **17.15** Niedziela z... Ewą Kasprzyk - Głód serca - film obyczajowy **19.45** Sublokator - film TVP **20.20** Niedziela z...Ewą Kasprzyk - Bellissima - film TVP **21.35** Filmy Pawła Pawlikowskiego - Podróże Dostojewskiego - film dok. **22.50** Zbrodnia i kara - film anim. **23.30** Krajobraz po bitwie - dramat

TVP HISTORIA

6.40 Powstańcy - Dzień 9 **6.55** Dziennik telewizyjny - 9.8.1984 **7.40** Naturalnie zakręceni (2) - magazyn **8.10** Pasterz - film dok. **9.10** Czas honoru - Powstanie (10) - serial **10.00** Powrót do przeszłości. 1944 (8) - serial dok. **10.40** Wojtek niedźwiedź, który poszedł na wojnę - film dok. **11.55** Epitafium dla orłów - film dok. **12.25** Polska i świat z historią w tle **12.45** Opowieści z końca świata - film dok. **13.50** Szerokie tory - reportaż **14.25** Wolna sobota - film TVP **15.15** Dotknięcie anioła - film dok. **16.25** Encyklopedia II wojny światowej - cykl dok. **17.05** Koło historii **17.40** Ex Libris **18.00** Czas honoru - Powstanie (11) - serial **19.00** Powrót do przeszłości. 1944 (8) - serial dok. **19.40** Poświęcając życie prawdzie - film dok. **20.35** Leningrad - dramat **22.35** Polska i świat z historią w tle - Kotwica PW - tylko trzy maźnięcia pędzlem... **22.55** Encyklopedia II wojny światowej - Niezwykłe rozkazy Hitlera - cykl dok. **23.30** Kolumbowie (4) - Oto dziś... - serial **0.40** Powrót do przeszłości. 1944 (3) - serial

Poniedziałek, 10.08.2015

TVP 1

8.00 **Wiadomości**, **Pogoda**
8.15 **Telezakupy**
8.30 **Psi psycholog (5) -** dokument
9.05 **Egzamin z życia (41) -** serial
10.05 **Północ - Południe I (12) -** serial
11.05 **Siła wyższa (2) - Błogosławiona katastrofa -** serial
12.00 **Wiadomości**
12.10 **Agrobiznes**
12.45 **Dzika Brazylia, cz. 2 Wielkie wezbranie -** serial dok.
13.55 **Nad rozlewiskiem... (2) -** serial
15.00 **Wiadomości**, **Pogoda**
15.20 **Okrasa łamie przepisy - Dary z lasu i z zagrody**
15.50 **Wspaniałe stulecie (75) -** serial
17.00 **Teleexpress**, **Pogoda**
17.25 **Wspaniałe stulecie (76) -** serial
18.30 **Ranczo (101) - Grecy i Bułgarzy -** serial
19.30 **Wiadomości**, **Sport**
20.05 **Herbalife Ironman 70.3 Gdynia 2015 - kronika -** felieton
20.10 **Pogoda**
20.25 **D'Artagnan i trzej muszkieterowie, cz. 2 -** film kostiumowy, Francja, reż. Pierre Aknine, wyk. Vincent Elbaz, Emmanuelle Beart, Tcheky Karyo
22.05 **Miłość w Hongkongu -** film sensacyjny, Niemcy, reż. Peter Gersina, wyk. Veronica Ferres, Russell Wong, Herbert Knaup
23.50 **Niedawno w Polsce - Prawdziwe psy (3) -** cykl dok.
0.30 **Bezmiar sprawiedliwości (3 - 4) -** serial
2.10 **Podróż życia - /4/ -** teleturniej
2.35 **Notacje - Teresa Bojarska. Początek Powstania -** cykl dok.
2.50 **Sława i chwała (3) -** serial
3.50 **Zagadkowa Jedynka -** teleturniej
4.35 **Zakończenie dnia**

TVP 2

7.05 **M jak miłość (868) -** serial
8.00 **Pytanie na śniadanie**
10.15 **Janosik (5) - Tańcowali zbójnicy -** serial
11.10 **Barwy szczęścia (1294) -** serial
11.45 **Na dobre i na złe (593) - Życie jest walką -** serial
12.45 **Na sygnale (41) - Deklaracja woli -** serial fabularyzowany TVP
13.20 **Od wschodu do zachodu słońca - 50 lat Skaldów**
14.20 **Wojciech Cejrowski - boso przez świat - Wioska Himba**
14.50 **Janosik (5) - Tańcowali zbójnicy -** serial
15.55 **M jak miłość (1137) -** serial
16.55 **Rodzinka.pl (18) - 19) -** serial
18.00 **Panorama**, **Sport, Pogoda**
18.50 **Jeden z dziesięciu -** teleturniej
20.10 **Kabaretowy Klub Dwójki na wakacjach - Szczecin 2012. -** widowisko
21.25 **Pod ścianą -** thriller, Kanada, reż. Jean - Claude Lord, wyk. Laura Vandervoort, Chris Kramer, Amy Sloan
23.05 **Czy świat oszalał? - Nieznane oblicze Kuby (1) -** serial dok. reż. Karin Muller
0.10 **Dr House - s. VIII (172) -** serial obyczajowy, USA
0.55 **Dr House - s. VIII (173) -** serial obyczajowy, USA
1.50 **Pod ścianą - thriller, Kanada, reż. Jean -** Claude Lord, wyk. Laura Vandervoort, Chris Kramer, Amy Sloan
3.30 **Nieznane oblicze Kuby (1) -** serial dok. reż. Karin Muller
4.35 **O mnie się nie martw (9) -** serial
5.25 **Zakończenie programu**

TVN

5.55 **Uwaga! -** program interwencyjny
6.15 **Mango - Telezakupy**
8.00 **Detektywi -** program kryminalny
8.35 **Ugotowani -** program kulinarno - rozrywkowy
9.35 **Kuchenne rewolucje -** program kulinarno - rozrywkowy
10.35 **Szkoła -** serial
11.35 **Ukryta prawda -** program obyczajowy
12.35 **Szpital -** program obyczajowy
13.35 **W - 11 Wydział Śledczy -** program kryminalny
14.20 **W - 11 Wydział Śledczy -** program kryminalny
15.00 **Szkoła -** serial
16.00 **Rozmowy w toku -** talk show
16.55 **Pogoda na wakacje**
17.00 **Ukryta prawda -** program obyczajowy
18.00 **Szpital -** program obyczajowy
19.00 **Fakty, Sport, Pogoda**
19.50 **Uwaga! -** program interwencyjny
20.10 **Na Wspólnej -** serial obyczajowy
20.50 **W - 11 Wydział Śledczy -** program kryminalny

21.30 **Sekrety lekarzy -** reality show
22.30 **Ostre cięcie**
23.15 **Usterka**
23.50 **Revolution -** serial S - F
0.50 **Kamuflaż III -** serial kryminalny
1.50 **Co za tydzień -** magazyn
2.20 **Uwaga! -** program interwencyjny
2.45 **Sekrety Magii**
4.05 **Rozmowy w toku -** talk show

POLSAT

6.00 **Nowy dzień z Polsat News**
7.45 **Trudne sprawy**
8.45 **Malanowski i Partnerzy**
9.45 **Dzień, który zmienił moje życie**
10.45 **Dlaczego ja?**
11.45 **Pielęgniarki**
12.45 **Trudne sprawy**
13.45 **Malanowski i Partnerzy**
14.45 **Dzień, który zmienił moje życie**
15.50 **Wydarzenia**, **Pogoda**
16.20 **Interwencja**
16.40 **Dlaczego ja?**
17.40 **Trudne sprawy**
18.50 **Wydarzenia**, **Sport**, **Pogoda**
19.30 **Świat według Kiepskich**

20.00 **MEGA HIT - Bad Boys -** komedia sensacyjna, USA, 1995, reż. Michael Bay, wyk. Martin Lawrence, Will Smith, Tea Leoni, Tchéky Karyo, Joe Pantoliano
Detektywi Marcus Burnett i Mike Lowrey z policyjnego wydziału antynarkotykowego w Miami mają 3 dni na odnalezienie heroiny wartej sto milionów dolarów, która została skradziona z ich posterunku. Jedyną osobą, która może im pomóc, jest piękna Julie Matt, która potrafi zidentyfikować szefa gangu.
22.30 **Snajper: Kolejne starcie -** thriller sensacyjny, USA, 2011, reż. Claudio Fäh, wyk. Billy Zane, Calvin Holloway, Clyde Berning, Michael Chad
0.00 **Pytanie do Boga -** thriller, USA, Izrael, Niemcy, 2001, reż. Jonas McCord, wyk. Antonio Banderas, Jason Flemyng, John Wood
2.00 **Tajemnice losu**

TV 4

6.00 **Czysta chata**
7.05 **Jake i piraci z Nibylandii**
7.35 **Kacper i przyjaciele**
8.05 **Jake i piraci z Nibylandii**
8.35 **Kacper i przyjaciele**
9.05 **Gwiezdne Wojny: Wojny Klonów**
9.35 **Gwiezdne Wojny: Wojny Klonów**
10.00 **Kosmos**
11.00 **Dzikie serce**
12.00 **Na Patrolu**
12.30 **Na Patrolu**
13.00 **Policjantki i Policjanci**
14.00 **STOP Drogówka**
15.00 **Dom nie do poznania**
16.00 **Dom nie do poznania**
17.00 **Dzikie serce**
18.00 **Ice Road Truckers: Drogi śmierci**
19.00 **Policjantki i Policjanci**
20.00 **Śmierć na 1000 sposobów**
21.00 **Katastrofy, które zmieniły lotnictwo**
22.00 **Galileo**
23.00 **Galileo**
0.00 **Spadkobiercy**
1.00 **STOP Drogówka**
2.00 **Graffiti**
2.10 **TAK czy NIE**
2.45 **Eliminacje ME 2016 Piłka nożna: Islandia - Czechy (12.06.2015)**
5.00 **Disco Polo Life**

TVN 7

5.10 **We Dwoje -** program rozrywkowy
6.30 **Męski Typ 2: Marek Kamiński -** talk show
7.00 **Czerwony orzeł -** serial obyczajowy, Hiszpania
8.10 **Sąd rodzinny -** program sądowy
9.10 **Sędzia Anna Maria Wesołowska**
10.10 **Dr House II -** serial obyczajowy
11.10 **Mango Telezakupy**
12.45 **Sąd rodzinny -** program sądowy
13.45 **Szpital -** program obyczajowy
14.45 **Sędzia Anna Maria Wesołowska**
15.45 **Czerwony orzeł -** serial obyczajowy, Hiszpania
16.55 **Prawo Agaty -** serial obyczajowy
18.00 **Dr House II -** serial obyczajowy
19.00 **Dr House II -** serial obyczajowy
20.00 **Trójkąt Bermudzki na Morzu Północnym -** film katastroficzny, Niemcy 2011, reż. Nick Lyon, wyk. Hannes Jaenicke, Bettina Zimmermann, Karoline Eichhorn, Josefine Preuß, Max Herbrechter
23.10 **Serial**
0.10 **Dziewiąta kompania -** film wojenny, Rosja 2005, reż. Fiodor Bondarczuk, wyk. Artur Smolianinow, Konstantin Kriukow, Iwan Kokorin, Fiodor Bondarczuk
3.00 **Sekrety Magii**
5.10 **Koniec programu**

PULS

6.00 **Kasia i Tomek -** serial
6.25 **Kasia i Tomek -** serial
6.55 **Gliniarz i prokurator -** serial
7.55 **Gliniarz i prokurator -** serial
8.50 **Nash Bridges -** serial
9.45 **Niesamowite! -** reality TV
10.05 **Niania -** serial
10.45 **Sekret -** telenowela
11.50 **Santa Diabla -** telenowela
12.45 **Za głosem serca -** telenowela
13.40 **Sezon na miłość -** telenowela
16.00 **Tequila i Bonetti w Rzymie -** serial
17.05 **Łowcy skarbów -** serial
18.00 **Łowcy skarbów -** serial
19.00 **Niania -** serial
20.00 **CSI: Kryminalne zagadki Las Vegas -** serial
20.55 **CSI: Kryminalne zagadki Las Vegas -** serial
21.55 **CSI: Kryminalne zagadki Las Vegas -** serial
22.50 **Stopień ryzyka -** film akcji, USA 1999, reż. Hugh Johnson, wyk. Cuba Gooding Jr, Skeet Ulrich, Peter Firth, David Paymer
0.55 **Taki jest świat**
1.45 **Niesamowite! -** reality TV
2.10 **Kręcimy z gwiazdami**
3.10 **Taki jest świat -** pod lupą
3.55 **JRG w akcji**
4.20 **Menu na miarę**
4.45 **Z archiwum policji**
5.10 **Menu na miarę**
5.35 **Z archiwum policji**

Stopklatka

6.40 Bajki **7.25** Wspólny dom - komedia **9.10** Szczęściarze - film dok. **9.50** Podróż za jeden uśmiech - film młodzieżowy **11.45** Historia Oręża - serial **12.50** Katastrofy w przestworzach - serial **14.00** Polskie drogi - serial **15.55** Wyścig z czasem - film kryminalny **18.05** Wybór Gracie - film familijny **20.00** Cesarstwo cz. 6 - serial **20.55** Chwała - dramat **23.35** Dziewczyny z przemytu - serial

TTV

14.45 Kuchenne koszmary Gordona Ramsaya **15.45** Express - informacje **16.05** Kartoteka **17.10** Blisko ludzi **17.45** Express - informacje **18.05** Orzeł czy reszka? **19.10** Gry uliczne **19.45** Express - informacje **20.05** Beztroskie życie milionerów - serial **21.10** Gogglebox. Przed telewizorem **21.45** Express - informacje **22.00** Michniewicz. Inny Świat **22.30** DeFacto **23.30** Pijana Brytania - dokument

TV6

6.00 Top 10 Lista Przebojów **7.00** STOP Drogówka **8.00** Galileo **9.00** Rodzina zastępcza **10.00** Przygody Merlina **12.00** Miodowe lata **13.45** Rodzina zastępcza **14.45** Kacza dynastia **15.15** Mistrz kuchni: Gordon Ramsay **16.15** Przygody Merlina **18.15** Miodowe lata **20.00** Galileo **21.00** Śmierć na 1000 sposobów **21.30** Afera w strefie 51 - thriller **23.30** Na krawędzi ciemności 2 - film sensacyjny

TVP SPORT

8.00 Sportowa niedziela **8.35** Tenis ziemny - Turniej WTA - Stanford - Finał **9.35** Tenis ziemny - Turniej WTA - Stanford - Finał **10.20** Kolarstwo - Tour de Pologne - 7. etap. Kraków - Kraków **11.20** Pływanie - MŚ, Kazań - Dzień 8. - Finały **12.20** Pływanie - MŚ, Kazań - Dzień 8. - Finały **13.00** Żużel - Nice Polska Liga. ŻKS Ostrovia Ostrów Wielkopolski - Polonia Bydgoszcz **15.00** Lekkoatletyka - Memoriał Janusza Kusocińskiego - Szczecin **16.00** Lekkoatletyka - Memoriał Janusza Kusocińskiego - Szczecin **16.55** Siatkówka plażowa - Plaża Open - Gdańsk **20.05** piłka nożna - Manchester United TV **23.00** Echa stadionów **23.20** Siatkówka plażowa - Plaża Open - Gdańsk

PSN

7.00 Polsat Sport News Sport Flash **7.07** Piłka nożna Liga ukraińska **9.00** Polsat Sport News Sport Flash **9.07** MotoGP Motocyklowe MŚ 2015 **11.00** Polsat Sport News Sport Flash **11.07** Piłka nożna Magazyn I ligi **13.00** Polsat Sport News Sport Flash **13.07** Tenis ATP 500 Citi Open **15.00** Polsat Sport News Sport Flash **15.07** Rallycross FIA World Rallycross Championship **17.00** Polsat Sport News Sport Flash **17.07** Piłka nożna Liga holenderska **19.00** Polsat Sport News Sport Flash **19.07** Magazyn lekkoatletyczny **21.00** Piłka nożna Magazyn I ligi **22.00** Magazyn Trans World Sport **23.00** Piłka nożna I liga **1.00** Polsat Sport News Sportowe podsumowanie dnia **1.15** Piłka nożna I liga

EUROSPORT

7.00 Skoki narciarskie. Letnia Grand Prix, Wisła **8.30** Łucznictwo. MŚ, Kopenhaga **9.00** Pływanie. MŚ, **10.30** Skoki narciarskie. Letnia Grand Prix, Wisła **11.30** Piłka nożna. Major League Soccer: Los Angeles Galaxy - Seattle Sounders FC **14.00** Pływanie. MŚ, **15.30** Kolarstwo. Eneco Tour Etap 1. **17.00** Piłka nożna. Major League Soccer: Los Angeles Galaxy - Seattle Sounders FC **19.45** Pływanie. MŚ, Kazań **20.45** Watts **21.00** Kolarstwo. Eneco Tour Etap 1. **22.00** Skoki narciarskie. Letnia Grand Prix, Hinterzarten, Niemcy HS 108 **23.15** Pływanie. MŚ, Kazań **0.15** Watts **0.30** Kolarstwo. Eneco Tour Etap 1. **1.30** Skoki narciarskie. Letnia Grand Prix, Wisła, Polska HS 134

TVP INFO

5.59 Serwis Info, Pogoda, Serwis Sportowy co pół godziny **16.30** Puls Polski **16.55** Pogoda **16.58** Flesz Info **17.15** Teleexpress Extra **17.32** To jest temat - magazyn **17.56** Twoje Info **18.28** Po przecinku - rozmowa **18.50** Serwis Info **19.10** INFOrozmowa **19.30** INFObiznes **19.46** Pogoda **19.57** Dziś wieczorem **20.12** Minęła 20ta **20.44** Flesz - Serwis Info **20.51** Pogoda **21.00** Serwis Info **21.08** Pogoda **21.15** Puls Polski **21.40** Studio LOTTO **21.49** Flesz - Panorama Dnia **21.50** Panorama Dnia **22.48** Pogoda **22.55** Godzina po godzinie - podsumowanie dnia **23.45** Echa stadionów **0.00** Teleexpress Extra **0.25** To jest temat - magazyn **0.55** Dziś wieczorem **1.10** Minęła 20ta **1.42** Flesz - Serwis Info

TV TRWAM

12.00 Anioł Pański **12.03** Informacje dnia **12.20** Sól ziemi **13.20** Koncert życzeń **14.10** Historia Królowej Estery **15.05** Chrystus mówiący z krzyża **15.30** Kikomeko 2 **15.50** Pytasz i wiesz **16.00** Informacje dnia **16.10** Sanktuaria polskie **16.30** Spotkanie z Biblią - historia i postacie Starego i Nowego Testamentu **16.50** Świadkowie **17.20** Święty na każdy dzień **17.25** Kartka z kalendarza - Powstanie Warszawskie **17.30** Spotkanie Rodziny Radia Maryja w Parafii Przemienienia Pańskiego w Radzyminie, diec. warszawsko - praska **19.30** Jezus - Królestwo bez granic **20.00** Informacje dnia **20.20** Różaniec **20.50** Święty na każdy dzień **21.00** Apel Jasnogórski **21.20** Informacje dnia **21.40** Polski Punkt Widzenia **23.20** Wypaczone sumienia **0.00** Świat w obrazach

TVP KULTURA

7.15 Przedwiośnie - serial **8.15** Zima, która nas zmieniła - serial dok. **8.45** Wino truskawkowe - komediodramat **10.45** Muzykanci Gace z Radomskiego - film dok. **11.30** Niedziela z... Ewą Kasprzyk **12.30** Krystian Zimerman gra Chopina **13.35** Testament doktora Mabuse - dramat **15.45** Poste restante - film dok. **16.15** Przedwiośnie - serial **17.15** Zima, która nas zmieniła - serial dok. **17.45** Odkupienie - dramat **20.05** Pora umierać - film obyczajowy **22.05** Portret damy - film kostiumowy **0.45** Videogalerie - Omer Fast - magazyn kulturalny **1.30** Młoda Polska - Poczekalnia - film kr.metr. **1.55** Kino nocne - Zła krew - thriller, Francja

TVP HISTORIA

6.40 Powstańcy - Dzień 10 **6.50** Dziennik telewizyjny - 10.8.1984 **7.35** Zaproszenie - Zagłębie skarbów **8.00** Ginące cywilizacje (5) - cykl dok. **9.05** Czas honoru - Powstanie (11) - serial **10.00** Powrót do przeszłości. 1944 (9) - serial dok. **10.40** Makłowicz w podróży **11.20** Żegnajcie Towarzysze (6). Upadek. 1990 - 91 - cykl dok. **12.25** Przesyłka - film dok. **13.20** Rosja - kompleks imperialny **13.50** Z archiwum porucznika Broka - film dok. **14.25** 18 strajkowych dni (1) - reportaż **14.45** Po co nam to było **15.55** Spór o historię - debata **16.40** Były sobie odkrycia (19) - serial **17.10** Pałacyk Michla, Żytnia, Wola - reportaż **17.45** Flesz historii (246) **18.05** Czas honoru - Powstanie (12) - serial **19.00** Powrót do przeszłości. 1944 (9) - serial dok. **19.45** Żar rewolucji węg. - dokument **21.00** Było, nie minęło **21.40** Sensacje XX wieku - cykl dok. **22.40** 1914 - 18. Triumf okrucieństwa i absurdu - film dok. **0.35** Zaproszenie - Zagłębie skarbów **1.05** Wolna sobota - film TVP **1.50** Dotknięcie anioła - film dok.

Wtorek, 11.08.2015

TVP 1

5.10 **Telezakupy**
5.45 **Klan (2756) -** telenowela
6.05 **Lato z Polskim Dokumentem - Ojciec i syn w podróży**
7.25 **Telezakupy**
8.00 **Wiadomości**, **Pogoda**
8.15 **Telezakupy**
8.35 **Psi psycholog (6) -** dokument
9.00 **Egzamin z życia (42) -** serial
10.00 **Korzenie (8) -** serial
11.00 **Siła wyższa (3) - Porwanie -** serial
12.00 **Wiadomości**
12.10 **Agrobiznes**
12.45 **Biebrza - między jawą a snem -** film dok.
13.55 **Nad rozlewiskiem... (3) -** serial
15.00 **Wiadomości**
15.10 **Pogoda**
15.20 **Okrasa łamie przepisy - Czekolada na ostro i słono**
15.50 **Wspaniałe stulecie (77) -** serial
17.00 **Teleexpress**
17.15 **Pogoda**
17.25 **Wspaniałe stulecie (78) -** serial
18.35 **Ranczo (102) - Jedźmy, nikt nie woła -** serial
19.30 **Wiadomości**
20.00 **Sport**
20.05 **GOL -** felieton
20.10 **Pogoda**
20.25 **Szepty przeszłości (11) -** serial
21.30 **Wygnani do raju (7) -** serial
22.35 **Glina (2) -** serial
23.45 **Niedawno w Polsce - Prawdziwe psy (4) -** cykl dok.
0.25 **D'Artagnan i trzej muszkieterowie, cz. 2 -** film kostiumowy, Francja, reż. Pierre Aknine, wyk. Vincent Elbaz, Emmanuelle Beart, Tcheky Karyo
2.05 **Podróż życia - /5/ -** teleturniej
2.40 **Notacje - Halina Miroszowa. Ja i wojna -** cykl dok.
2.50 **Szepty przeszłości (11) -** serial
3.50 **Zagadkowa Jedynka -** teleturniej
4.40 **Zakończenie dnia**

TVP 2

6.00 **Lokatorzy (159) -** serial
6.30 **Ludzie są w Centrum -** reportaż
7.05 **M jak miłość (869) -** serial
8.00 **Pytanie na śniadanie**
10.15 **Janosik (6) - Worek talarów -** serial
11.05 **Barwy szczęścia (1295) -** serial
11.40 **Na dobre i na złe (594) - Otucha -** serial
12.40 **Na sygnale (42) -** serial
13.20 **Od wschodu do zachodu słońca - 50 lat Skaldów -** koncert
14.15 **Urodziłem się w roku 1920... Jan Paweł II w Radzyminie -** film dok.
14.55 **Janosik (6) - Worek talarów -** serial
15.50 **M jak miłość (1138) -** serial
16.50 **Rodzinka.pl (20) - Rodzice na 110% -** serial komediowy
17.25 **Rodzinka.pl (21) - Ideały, a sprawa trawnika -** serial
18.00 **Panorama**, **Sport**, **Pogoda**
18.50 **Jeden z dziesięciu -** teleturniej
20.10 **Kabaretowy Klub Dwójki na wakacjach - Szczecin 2012.**
21.25 **Sierżant Bilko -** komedia, USA, reż. Jonathan Lynn, wyk. Steve Martin, Dan Aykroyd, Phil Hartman, Daryl M. Mitchel
23.10 **Co leci w sieci? - Program, który leczy** - program rozrywkowo - kabaretowy
0.10 **Świat bez fikcji - Największa porodówka świata -** cykl dok. reż. Elena Cosentino
1.10 **Sierżant Bilko -** komedia, USA, reż. Jonathan Lynn, wyk. Steve Martin, Dan Aykroyd, Phil Hartman, Daryl M. Mitchel
2.55 **Dr House - s. VIII (172) -** serial obyczajowy, USA
3.50 **Dr House - s. VIII (173) -** serial obyczajowy, USA
4.45 **Paradoks (4) Tajemnica spowiedzi -** serial kryminalny TVP
5.35 **Zakończenie programu**

TVN

5.55 **Uwaga! -** program interwencyjny
6.15 **Mango - Telezakupy**
8.00 **Detektywi -** program kryminalny
8.35 **Ugotowani -** program kulinarno - rozrywkowy
9.35 **Kuchenne rewolucje -** program kulinarno - rozrywkowy
10.35 **Szkoła -** serial
11.35 **Ukryta prawda -** program obyczajowy
12.35 **Szpital -** program obyczajowy
13.35 **W - 11 Wydział Śledczy -** program kryminalny
14.20 **W - 11 Wydział Śledczy -** program kryminalny
15.00 **Szkoła -** serial
16.00 **Rozmowy w toku -** talk show
17.00 **Ukryta prawda -** program obyczajowy
18.00 **Szpital -** program obyczajowy
19.00 **Fakty, Sport, Pogoda**
19.50 **Uwaga! -** program interwencyjny
20.10 **Na Wspólnej -** serial obyczajowy

20.50 **Przynęta -** film sensacyjny, USA, Kanada 2000, reż. Antoine Fuqua, wyk. Jamie Foxx, David Morse, Doug Hutchison, Kimberly Elise, David Paymer, Mike Epps
23.15 **Kossakowski. Inicjacja**
23.45 **Kuba Wojewódzki -** talk show
0.50 **Sekrety lekarzy -** reality show
1.45 **Gra pozorów II -** serial
2.45 **Uwaga! -** program interwencyjny
3.10 **Sekrety Magii**
4.30 **Rozmowy w toku -** talk show

POLSAT

6.00 **Nowy dzień z Polsat News**
7.45 **Trudne sprawy**
8.45 **Malanowski i Partnerzy**
9.45 **Dzień, który zmienił moje życie**
10.45 **Dlaczego ja?**
11.45 **Pielęgniarki**
12.45 **Trudne sprawy**
13.45 **Malanowski i Partnerzy**
14.45 **Dzień, który zmienił moje życie**
15.50 **Wydarzenia**, **Pogoda**
16.20 **Interwencja**
16.40 **Dlaczego ja?**
17.40 **Trudne sprawy**
18.50 **Wydarzenia**, **Sport**, **Pogoda**
19.30 **Świat według Kiepskich**

20.00 **Speed 2: wyścig z czasem -** film akcji, USA, 1997, reż. Jan de Bont, wyk. Sandra Bullock, Jason Patric, Willem Dafoe, Temuera Morrison, Brian McCardie, Christine Firkins
22.40 **Niepokonani -** dramat przygodowy, USA, Polska, 2010, reż. Peter Weir, wyk. Colin Farrell, Ed Harris, Gustaf Skarsgard, Ronan Saoirse, Strong Mark, Jim Sturgess
W 1940 roku grupa śmiałków pochodzących z różnych krajów ucieka z sowieckiego gułagu. Bez mapy czy kompasu uciekinierzy podejmują się niemożliwego - od Syberii, przez tajgę, wyżyny Mongolii, pustynię Gobi, Tybet, Himalaje docierają aż do Indii. Niezwykła podróż przez 6000 km pełna jest heroicznej walki o przetrwanie.
2.00 **Tajemnice losu**
5.00 **Disco Gramy**

TV 4

6.00 **Czysta chata**
7.05 **Jake i piraci z Nibylandii**
7.35 **Kacper i przyjaciele**
8.05 **Jake i piraci z Nibylandii**
8.35 **Kacper i przyjaciele**
9.05 **Gwiezdne Wojny: Wojny Klonów**
10.00 **Kosmos**
11.00 **Dzikie serce**
12.00 **Na Patrolu**
13.00 **Policjantki i Policjanci**
14.00 **STOP Drogówka**
15.00 **Dom nie do poznania**
17.00 **Dzikie serce**
18.00 **Ice Road Truckers: Drogi śmierci**
19.00 **Policjantki i Policjanci**
20.00 **STOP Drogówka**
21.00 **Katastrofy, które zmieniły lotnictwo**
22.00 **Pociąg śmierci -** thriller, Jugosławia, USA, Wielka Brytania, 1993, reż. Jackson David, wyk. Alexandra Paul, Christopher Lee, Patrick Stewart, Pierce Brosnan
0.05 **Spadkobiercy**
1.05 **Śmierć na 1000sposobów**
1.35 **Interwencja**
1.55 **Graffiti**
2.05 **Gość wydarzeń**
2.25 **TAK czy NIE**
3.00 **Rodzice na skraju załamania nerwowego**
3.55 **Magazyn Atleci Polsat Sport 2015**
4.25 **Magazyn European Tour Weekly 2015**

TVN 7

5.40 **Męski Typ 2: Zbigniew Boniek -** talk show
6.15 **W - 11 Wydział Śledczy -** program kryminalny
7.00 **Czerwony orzeł -** serial obyczajowy, Hiszpania
8.10 **Sąd rodzinny -** program sądowy
9.10 **Sędzia Anna Maria Wesołowska**
10.10 **Dr House II -** serial obyczajowy
11.10 **Mango Telezakupy**
12.45 **Sąd rodzinny -** program sądowy
13.45 **Szpital -** program obyczajowy
14.45 **Sędzia Anna Maria Wesołowska**
15.45 **Czerwony orzeł -** serial obyczajowy, Hiszpania
16.55 **Prawo Agaty -** serial obyczajowy
18.00 **Dr House II -** serial obyczajowy
20.00 **Dziewiąta kompania -** film wojenny, Rosja 2005, reż. Fiodor Bondarczuk, wyk. Artur Smolianinow, Konstantin Kriukow, Iwan Kokorin, Fiodor Bondarczuk
23.00 **Magazyn Ligi Mistrzów**
23.35 **Biały bizon -** western, USA 1977, reż. J. Lee Thompson, wyk. Charles Bronson, Jack Warden, Will Sampson, Clint Walker, Slim Pickens
1.40 **Fringe: Na granicy światów -** serial S - F
2.45 **Sekrety Magii**
4.55 **Koniec programu**

PULS

5.45 **Kasia i Tomek -** serial
6.10 **Kasia i Tomek -** serial
6.40 **Gliniarz i prokurator -** serial
7.35 **Gliniarz i prokurator -** serial
8.35 **Nash Bridges -** serial
9.30 **Niesamowite! -** reality TV
9.55 **Niania -** serial
10.35 **Sekret -** telenowela
11.50 **Santa Diabla -** telenowela
12.45 **Za głosem serca -** telenowela
13.40 **Sezon na miłość -** telenowela
16.00 **Tequila i Bonetti w Rzymie -** serial
17.05 **Łowcy skarbów -** serial
18.00 **Łowcy skarbów -** serial
19.00 **Niania -** serial
20.00 **CSI: Kryminalne zagadki Las Vegas -** serial
21.50 **CSI: Kryminalne zagadki Las Vegas -** serial
22.50 **Jeździec bez głowy -** serial
23.45 **Rekin w Wenecji -** film przygodowy, USA 2008, reż. Danny Lerner, wyk. Stephen Baldwin, Hilda van der Meulen, Giacomo Gonnella
1.30 **Niesamowite! -** reality TV
2.00 **Taki jest świat**
2.50 **Muzyczne życzenia**
3.40 **Dyżur**
4.05 **JRG w akcji**
4.40 **Z archiwum policji**
5.05 **Menu na miarę**
5.30 **Z archiwum policji**

Stopklatka

6.00 Prywatna historia kina **6.45** Bajki **7.25** Wybór Gracie - film familijny **9.15** Panna z mokrą głową - film familijny **11.20** Historia Oręża - serial **12.20** Katastrofy w przestworzach - serial **13.40** Polskie drogi - serial **15.45** Wariackie święta - komedia **17.50** Policyjna opowieść 2 - film sensacyjny **20.00** Dziewczyny z przemytu - serial **23.40** Utajona furia - horror **1.45** Panna z mokrą głową - film familijny

TTV

14.10 DeFacto **14.45** Obsesja zbierania - serial **15.45** Express - informacje **16.05** Kartoteka **17.10** Blisko ludzi **17.45** Express - informacje **18.05** Wojny magazynowe **19.30** DeFacto - Flesz **19.45** Express - informacje **20.00** Anatomia głupoty według Richarda Hammonda **20.35** Damy i wieśniaczki **21.45** Express - informacje **22.00** Ostre cięcie **22.45** Bitwa o dom **23.45** Kossakowski. Nieoczywist

TV6

6.00 Top 10 Lista Przebojów **7.00** STOP Drogówka **8.00** Galileo **9.00** Rodzina zastępcza **10.00** Przygody Merlina **12.00** Miodowe lata **13.45** Rodzina zastępcza **14.45** Kacza dynastia **15.15** Mistrz kuchni: Gordon Ramsay **16.15** Przygody Merlina **18.15** Miodowe lata **20.00** Galileo **21.00** Rude Tube **21.30** CSI: Kryminalne zagadki Nowego Jorku **23.35** Człowiek - rekin - horror sci - fi, Niemcy

TVP SPORT

8.00 PN - Manchester United Tv **9.50** piłka nożna - Manchester United TV - magazyn **11.05** Siatkówka plażowa - Plaża Open - Gdańsk **13.00** Deyna **13.50** Kolarstwo - Tour de Pologne - 6. etap. Bukowina Tatrzańska - Bukowina Tatrzańska **14.50** piłka nożna - Eliminacje LM **17.00** Pełnosprawni **17.35** Jeździectwo - Grand Prix Wolnej Polski - Ciekocinko - relacja **19.00** Tenis ziemny - Turniej WTA - Stanford - Finał **20.40** Dwa koła, jedna pasja - magazyn kolarski **21.00** Żużel - Polish Speedway Battle. Polska - Gwiazdy Wybrzeża **23.00** Sportowy wieczór **23.20** Lekkoatletyka - Memoriał Janusza Kusocińskiego - Szczecin **1.05** GOL - felieton **1.15** Zakończenie dnia

PSN

7.00 Polsat Sport News Sport Flash **7.07** Piłka nożna Liga rosyjska **9.00** Polsat Sport News Sport Flash **9.07** MotoGP Motocyklowe MŚ 2015 **11.00** Polsat Sport News Sport Flash **11.07** Piłka nożna Liga holenderska **13.00** Polsat Sport News Sport Flash **13.07** Piłka nożna Magazyn I ligi **15.00** Polsat Sport News Sport Flash **15.07** Tenis ATP 1000 Rogers Cup Montreal **17.00** Polsat Sport News Sport Flash **17.07** Piłka nożna I liga **19.00** Polsat Sport News Sport Flash **19.07** Kolarstwo 2015 Mountain Bike World Cup USA **21.00** Polsat Sport News Sport Flash **21.07** Piłka nożna I liga **23.00** Piłka nożna Liga rosyjska **1.00** Polsat Sport News Sportowe podsumowanie dnia

EUROSPORT

8.30 Kolarstwo. Eneco Tour **9.30** Piłka nożna. Major League Soccer: New York Red Bulls - New York City FC **10.30** Skoki narciarskie. Letnia Grand Prix, Wisła **11.30** Kolarstwo. Eneco Tour **12.30** Pływanie. MŚ, Kazań **13.30** Piłka nożna. Major League Socce: Los Angeles Galaxy - Seattle Sounders FC **14.30** Kolarstwo. Eneco Tour **17.00** Piłka nożna. Major League Soccer: New York Red Bulls - New York City FC **18.15** Piłka nożna. Major League Soccer: Los Angeles Galaxy - Seattle Sounders FC **19.45** Kolarstwo. Eneco Tour **21.15** Pływanie. MŚ, Kazań **22.15** Skoki narciarskie. Letnia Grand Prix, Wisła **23.30** Rajdy Samochodowe. Dakar Series, Guarana **0.00** Kolarstwo. Eneco Tour Etap 2.

TVP INFO

5.59 Serwis Info, Pogoda, Serwis Sportowy co pół godziny **16.30** Puls Polski **16.55** Pogoda **16.58** Flesz Info **17.15** Teleexpress Extra **17.32** To jest temat - magazyn **17.56** Twoje Info **18.28** Po przecinku - rozmowa **18.50** Serwis Info **19.10** INFOrozmowa **19.30** INFObiznes **19.46** Pogoda **19.57** Dziś wieczorem **20.12** Minęła 20ta **20.44** Flesz - Serwis Info **20.51** Pogoda **21.00** Serwis Info **21.08** Pogoda **21.15** Puls Polski **21.40** Studio LOTTO **21.50** Flesz - Panorama Dnia **21.51** Panorama Dnia **22.48** Pogoda **22.55** Godzina po godzinie - podsumowanie dnia **23.45** Sportowy Wieczór **0.00** Teleexpress Extra **0.25** To jest temat - magazyn **0.55** Dziś wieczorem **1.10** Minęła 20ta **1.42** Flesz - Serwis Info

TV TRWAM

15.30 Chrystus w Biblii i Kodzie Leonarda da Vinci **15.50** Pytasz i wiesz **16.00** Informacje dnia **16.10** Kultura życia. Problemy bioetyczne **16.40** Aktualności akademickie WSKSiM w Toruniu **16.45** Misjonarze Świętej Rodziny w Papui - Nowej Gwinei **17.30** Reportaż dnia **17.55** Kartka z kalendarza - Powstanie Warszawskie **18.00** Anioł Pański **18.05** Informacje dnia **18.15** Rozmowy niedokończone **19.25** Święty na każdy dzień **19.30** Każdy maluch to potrafi **19.45** Modlitwa z telefonicznym udziałem dzieci **20.00** Informacje dnia **20.20** Różaniec **20.50** Święty na każdy dzień **21.00** Apel Jasnogórski **21.20** Informacje dnia **21.40** Polski Punkt Widzenia **22.00** Święta Klara - roślinka św. Franciszka **22.55** Święty nie rodzi się po śmierci **0.00** Świat w obrazach **0.05** Słowo Życia

TVP KULTURA

7.15 Przedwiośnie - serial **8.15** Zima, która nas zmieniła - serial dok. **8.50** Portret damy - film kostiumowy **11.30** Poeci - Jacek Łukasiewicz **12.05** Co Ty wiesz o religii? **12.25** 10 lat TVP Kultura - Delikatesy - widowisko rozrywkowe **14.10** Miś - komedia **16.15** Przedwiośnie - serial **17.15** Zima, która nas zmieniła - serial dok. **17.50** Viva Maria! - komedia **20.05** Metropolitan Opera w Nowym Jorku przedstawia - Manon **23.10** Poeci - Jacek Łukasiewicz **23.40** Wiedźma wojny - dramat **1.20** Poza Kontrolą - Monster - koncert **1.50** Ulica radości - film anim. **2.15** Sytuacja życiowa - film dok. **3.20** Do ciebie, człowieku - komediodramat, Szwecja, Francja

TVP HISTORIA

6.40 Powstańcy - Dzień 11 **6.55** Dziennik telewizyjny - 11.8.1986 **7.35** Zaproszenie - Sama tuła się do Warty **8.10** Ginące cywilizacje (6) - cykl dok. **9.10** Czas honoru - Powstanie (12) - serial **10.00** Snowdonia 1890 (1) - serial dok **10.40** Makłowicz w podróży **11.20** Żar rewolucji węg. - dokument **12.25** 1914 - 18. Triumf okrucieństwa i absurdu - film dok. **14.35** Po co nam to było **15.40** Spór o historię - debata **16.20** Były sobie odkrycia - serial **17.00** Nowa Huta walczy - film dok. **18.00** Czas honoru (53) - serial **19.00** Skrzydła Wielkiej Wojny - film dok. **19.40** Wielcy marzyciele - serial dok. **20.40** 18 strajkowych dni - reportaż **21.00** Było, nie minęło **21.40** Sensacje XX wieku **22.35** Piotr Pierwszy. Testament (1) - film kostiumowy **0.35** Zaproszenie - Sama tuła się do Warty **1.05** Białoruska narzeczona - film dok. **2.10** Historia kryminalistyki - Identyfikacja 1 - serial dok. **3.05** Wspaniałe stulecie (100) - serial **4.10** Wspaniałe stulecie (101) - serial **5.15** Notacje - Symcha Ratajzer - Rotem. Gdy przyszło walczyć

Środa, 12.08.2015

TVP 1

7.40 **Czas dla Ciebie -** Pasje
8.00 **Wiadomości**
8.10 **Pogoda**
8.10 **Telezakupy**
8.30 **Psi psycholog (7) -** dokument
8.55 **Anna German (5) -** serial
10.00 **Anna German (6) -** serial
11.00 **Siła wyższa (4) - Bunt w klasztorze -** serial
12.00 **Wiadomości**
12.10 **Agrobiznes**
12.30 **Magazyn Rolniczy**
12.50 **Ewolucja. cz. 1. Wieloryb na czterech nogach -** film dok.
14.00 **Nad rozlewiskiem... (4) -** serial
15.00 **Wiadomości**
15.10 **Pogoda**
15.20 **Okrasa łamie przepisy - Na ryby do Rybna -** magazyn kulinarny
15.50 **Wspaniałe stulecie (79) -** serial
17.00 **Teleexpress**
17.15 **Pogoda**
17.30 **Wspaniałe stulecie (80) -** serial
18.35 **Ranczo (103) - Nie rzucaj ziemi, skąd twój ród -** serial
19.30 **Wiadomości**
20.00 **Sport**
20.10 **Pogoda**
20.25 **Uwikłani (3) - Łucja - w sidłach kłamstwa -** serial
21.20 **Anna German (5) -** serial
22.25 **Anna German (6) -** serial
23.30 **Glina (3) -** serial
0.35 **Niedawno w Polsce - Prawdziwe psy (5) -** cykl dok.
1.10 **Biała wizytówka (3) Pojednanie -** serial
2.10 **Innowacje dla Ciebie - /8/ -** magazyn
2.25 **Podróż życia - /6/ -** teleturniej
2.55 **Notacje - Antoni Tomiczek. Loty nad Warszawę -** cykl dok.
3.05 **Wygnani do raju (7) -** serial
4.10 **Sława i chwała (4) Warszawa -** serial
5.15 **Zakończenie dnia**

TVP 2

5.55 **Lokatorzy (160) - Egzamin z lojalności -** serial komediowy
6.30 **Lokatorzy (161) Skazani na siebie -** serial komediowy
7.05 **M jak miłość (870) -** serial
8.00 **Pytanie na śniadanie -** w tym. Panorama i Pogoda
10.25 **Janosik (7) - Beczka okowity -** serial
11.15 **Barwy szczęścia (1296) -** serial obyczajowy
11.50 **Na dobre i na złe (595) - Fajerwerki -** serial
12.50 **Na sygnale (43) -** serial
13.30 **Przygarnij mnie (8) -** reality show
14.20 **Wojciech Cejrowski - boso przez świat - Ludzie buszu**
14.55 **Janosik (7) - Beczka okowity -** serial
15.50 **M jak miłość (1139) -** serial
16.50 **Rodzinka.pl (22) - Wakacje -** serial komediowy
17.20 **Rodzinka.pl (23) - Powrót -** serial komediowy
18.00 **Panorama**
18.30 **Sport Telegram**
18.40 **Pogoda**
18.50 **Jeden z dziesięciu -** teleturniej
20.10 **Mariolka prawdę ci powie -** widowisko rozrywkowe
21.25 **Kino relaks - Dzika lokatorka -** komedia, USA, reż. Frank Oz, wyk. Goldie Hawn, Steve Martin, Alice Duffy
23.15 **O mnie się nie martw - s. II (9) -** serial komediowy
0.10 **Zabójcze umysły (62) -** serial
0.55 **Zabójcze umysły (63) -** serial
1.50 **Świat bez tajemnic - Chiny. triumf i chaos - Władcy (1) -** serial dok. reż. Niall Ferguson
2.50 **Świat bez tajemnic - Chiny. triumf i chaos - Kult Mao (2) -** serial dok. reż. Niall Ferguson
3.50 **Mariolka prawdę ci powie -** widowisko rozrywkowe
4.55 **Zakończenie dnia**

TVN

5.55 **Uwaga! -** program interwencyjny
6.15 **Mango - Telezakupy**
8.00 **Detektywi -** program kryminalny
8.35 **Ugotowani -** program kulinarno - rozrywkowy
9.35 **Kuchenne rewolucje -** program kulinarno - rozrywkowy
10.35 **Szkoła -** serial
11.35 **Ukryta prawda -** program obyczajowy
12.35 **Szpital -** program obyczajowy
13.35 **W - 11 Wydział Śledczy -** program kryminalny
15.00 **Szkoła -** serial
16.00 **Rozmowy w toku -** talk show
16.55 **Pogoda na wakacje**
17.00 **Ukryta prawda -** program obyczajowy
18.00 **Szpital -** program obyczajowy
19.00 **Fakty, Sport, Pogoda**
19.50 **Uwaga! -** program interwencyjny
20.10 **Na Wspólnej -** serial obyczajowy

20.50 **Komórka -** film sensacyjny, USA, Niemcy 2004, reż. David R. Ellis, wyk. Kim Basinger, Chris Evans, Jason Statham, William H. Macy, Eric Christian Olsen, Matt McColm, Noah Emmerich, Jessica Biel
22.50 **Akta Golgoty -** film sensacyjny, Niemcy 2010, reż. Zoltan Spirandelli, wyk. Marco Girnth, Katharina Schüttler, Adnan Maral, Rolf Kanies, Gerd Silberbauer
0.40 **You Can Dance - po prostu tańcz! -** program rozrywkowy
2.30 **Uwaga! -** program interwencyjny
2.55 **Sekrety Magii**
4.15 **Rozmowy w toku -** talk show

POLSAT

6.00 **Nowy dzień z Polsat News**
7.45 **Trudne sprawy**
8.45 **Malanowski i Partnerzy**
9.45 **Dzień, który zmienił moje życie**
10.45 **Dlaczego ja?**
11.45 **Pielęgniarki**
12.45 **Trudne sprawy**
13.45 **Malanowski i Partnerzy**
14.45 **Dzień, który zmienił moje życie**
15.50 **Wydarzenia**, **Pogoda**
16.20 **Interwencja**
16.40 **Dlaczego ja?**
17.40 **Trudne sprawy**
18.50 **Wydarzenia**, **Sport**, **Pogoda**
19.30 **Świat według Kiepskich**

20.30 **Jak upolować faceta -** komedia kryminalna, USA, 2012, reż. Julie Anne Robinson, wyk. Daniel Sunjata, Jason O'Mara, John Leguizamo, Katherine Heigl, Sherri Shepherd
Stephanie, pewna siebie, dumna dziewczyna z Jersey, przechodzi właśnie lekki kryzys finansowy - od sześciu miesięcy na horyzoncie nie pojawiła się żadna ciekawa propozycja pracy i właśnie zarekwirowano jej samochód.
22.30 **Wydział zabójstw, Hollywood -** komedia sensacyjna, USA, 2003, reż. Ron Shelton, wyk. Harrison Ford, Dwight Yoakam, Isaiah Washington, Keith David
0.30 **30 nocy paranormalnej aktywności z opętaną przez diabła dziewczyną z tatuażem -** komedia, USA, 2013
2.30 **Tajemnice losu**

TV 4

6.00 **Czysta chata**
7.05 **Jake i piraci z Nibylandii**
7.35 **Kacper i przyjaciele**
8.05 **Jake i piraci z Nibylandii**
8.35 **Kacper i przyjaciele**
9.05 **Gwiezdne Wojny: Wojny Klonów**
10.00 **Kosmos**
11.00 **Dzikie serce**
12.00 **Na Patrolu**
13.00 **Policjantki i Policjanci**
14.00 **STOP Drogówka**
15.00 **Dom nie do poznania**
17.00 **Dzikie serce**
18.00 **Ice Road Truckers: Drogi śmierci**
19.00 **Policjantki i Policjanci**
20.00 **Meteor kontra Ziemia -** film sci - fi, USA, 2014, reż. Christopher Ray, wyk. Jason Brooks, Robert Davi, Tia Carrere
21.55 **Apokalipsa androidów -** thriller sci - fi, USA, Kanada, 2006, reż. Paul Ziller, wyk. Amy Matysio, Brian Dueck, Darla Middlebrook, Joseph Lawrence, Scott Bairstow
0.05 **Spadkobiercy**
1.05 **Śmierć na 1000 sposobów**
1.35 **Interwencja**
1.55 **Graffiti**
2.05 **Gość wydarzeń**
2.25 **TAK czy NIE**
3.00 **Rodzice na skraju załamania nerwowego**
4.00 **Disco Polo Life**

TVN 7

5.10 **We Dwoje -** program rozrywkowy
6.30 **Męski Typ 2: Jerzy Dziewulski -** talk show
7.00 **Czerwony orzeł -** serial obyczajowy, Hiszpania
8.10 **Sąd rodzinny -** program sądowy
9.10 **Sędzia Anna Maria Wesołowska**
10.10 **Dr House II -** serial obyczajowy
11.10 **Mango Telezakupy**
12.45 **Sąd rodzinny -** program sądowy
13.45 **Szpital -** program obyczajowy
14.45 **Sędzia Anna Maria Wesołowska**
15.45 **Czerwony orzeł -** serial obyczajowy, Hiszpania
16.55 **Prawo Agaty -** serial obyczajowy
18.00 **Dr House III -** serial obyczajowy
20.00 **Podaj dalej -** film obyczajowy, USA 2000, reż. Mimi Leder, wyk. Kevin Spacey, Helen Hunt, Haley Joel Osment, Jay Mohr, James Caviezel, Jon Bon Jovi, Angie Dickinson, David Ramsey
22.35 **Firma -** film sensacyjny, USA 1993, reż. Sydney Pollack, wyk. Tom Cruise, Jeanne Tripplehorn, Gene Hackman, Hal Holbrook, Terry Kinney, Wilford Brimley, Ed Harris, Holly Hunter, David Strathairn, Gary Busey
1.45 **Alcatraz -** serial sensacyjny, USA
2.45 **Sekrety Magii**
5.00 **Koniec programu**

PULS

5.55 **Kasia i Tomek -** serial
6.20 **Kasia i Tomek -** serial
6.50 **Gliniarz i prokurator -** serial
7.45 **Gliniarz i prokurator -** serial
8.40 **Nash Bridges -** serial
9.40 **Niesamowite! -** reality TV
10.05 **Niania -** serial
10.40 **Sekret -** telenowela
11.45 **Santa Diabla -** telenowela
12.45 **Za głosem serca -** telenowela
13.40 **Sezon na miłość -** telenowela
16.00 **Tequila i Bonetti w Rzymie -** serial
17.05 **Łowcy skarbów -** serial
19.00 **Niania -** serial
20.00 **Bibliotekarz: tajemnica włóczni -** film przygodowy, Niemcy, USA 2004, reż. Peter Winther, wyk. Noah Wyle, Sonya Walger, Bob Newhart, Kyle MacLachlan, Kelly Hu, Jane Curtin
22.00 **Otchłań -** film sci - fi, USA 1989, reż. James Cameron, wyk. Ed Harris, Mary Elizabeth Mastrantonio, Michael Biehn, Leo Burmester
1.00 **Jeździec bez głowy -** serial
1.55 **Objawienia -** serial
3.05 **Niesamowite! -** reality TV
3.25 **Dyżur**
3.50 **JRG w akcji**
4.15 **Menu na miarę**
4.40 **Z archiwum policji**
5.05 **Menu na miarę**
5.30 **Z archiwum policji**

Stopklatka

6.00 Prywatna historia kina **6.45** Bajki **7.25** Sprytne ciasteczka - film przygodowy **9.10** Zakazane piosenki - film wojenny **11.20** Historia Oręża - serial **12.25** Katastrofy w przestworzach - serial **13.45** Polskie drogi - serial **15.45** Mistrz Jang - film sensacyjny **17.55** Kryptonim: Dzikie Gęsi - film sensacyjny **20.00** Samuraje z piekła rodem - film sensacyjny **22.40** Gniazdo os - dramat

TTV

15.45 Express - informacje **16.05** Kartoteka **17.10** Blisko ludzi **17.45** Express - informacje **18.05** Kuchenne koszmary Gordona Ramsaya **19.10** Wojny przewoźników **19.45** Express - informacje **20.05** DeFacto **20.35** Wakacyjny galimatias - serial **21.45** Express - informacje **22.00** Kossakowski. Nieoczywiste **22.30** Gogglebox. Przed telewizorem **23.00** Michniewicz. Inny Świat **23.30** Wojny magazynowe

TV6

6.00 Top 10 Lista Przebojów **7.00** STOP Drogówka **8.00** Galileo **9.00** Rodzina zastępcza **10.00** Przygody Merlina **12.00** Miodowe lata **13.45** Rodzina zastępcza **14.45** Kacza dynastia **15.15** Mistrz kuchni: Gordon Ramsay **16.15** Przygody Merlina **18.15** Miodowe lata **20.00** Galileo **21.00** Śmierć na 1000 sposobów **21.30** Hawaje 5 - 0 **23.30** Zbrodnie, które wstrząsnęły światem

TVP SPORT

8.00 Siatkówka plażowa - Plaża Open - Gdańsk **9.50** Jeździectwo - Grand Prix Wolnej Polski - Ciekocinko - relacja **11.20** Deyna **12.10** Pływanie - MŚ, Kazań - Dzień 7. - Finały **13.50** Kolarstwo - Tour de Pologne - 7. etap. Kraków - Kraków **14.50** Piłka nożna - Bayern Monachium TV - Puchar Niemiec. FC Nottingen - Bayern **16.50** Piłka nożna - Bayern Monachium TV - magazyn **18.30** Samochodowe MP **19.00** Tenis ziemny - Turniej WTA w Toronto - 2.runda 1 **21.00** PN - Eliminacje LE **23.00** Sportowy wieczór **23.25** Żużel - Nice Polska Liga. ŻKS Ostrovia Ostrów Wielkopolski - Polonia Bydgoszcz **1.15** Zakończenie dnia

PSN

7.00 Polsat Sport News Sport Flash **7.07** Piłka nożna Liga holenderska **9.00** Polsat Sport News Sport Flash **9.07** Żużel Elite League **11.00** Polsat Sport News Sport Flash **11.07** MotoGP Motocyklowe MŚ 2015 **13.00** Polsat Sport News Sport Flash **13.07** Piłka nożna Liga angielska **15.00** Polsat Sport News Sport Flash **15.07** Tenis ATP 1000 Rogers Cup Montreal **17.00** Polsat Sport News Sport Flash **17.07** Piłka nożna Liga holenderska **19.00** Polsat Sport News Sport Flash **19.07** Piłka nożna I liga **21.00** Polsat Sport News Sport Flash **21.07** Rallycross FIA World Rallycross Championship **23.00** Piłka nożna I liga **1.00** Polsat Sport News Sportowe podsumowanie dnia

EUROSPORT

9.30 Piłka nożna. Major League Soccer: Los Angeles Galaxy - Seattle Sounders FC **10.30** Skoki narciarskie. Letnia Grand Prix, Zakopane **11.30** Kolarstwo. Eneco Tour **12.30** Piłka nożna. Major League Soccer: New York Red Bulls - New York City FC **13.30** Pływanie. MŚ, Kazań **14.30** Kolarstwo. Eneco Tour **17.00** Watts **17.30** Pływanie. MŚ, Kazań **18.30** Wednesday Selection **18.35** Jeździectwo. Magazyn Riders Club **18.40** Jeździectwo. FEI Nations Cup, Dublin, Irlandia **18.55** Golf. World Golf Championships, Bridgestone Invitational **19.55** Golf. European Tour Kobiet, Pilsen Golf Masters **20.10** Golf Club **20.20** Yacht Club **20.30** Kolarstwo. Eneco Tour **22.00** Pływanie. MŚ, Kazań

TVP INFO

5.59 Serwis Info, Pogoda, Serwis Sportowy co pół godziny **16.30** Puls Polski **16.55** Pogoda **16.58** Flesz Info **17.15** Teleexpress Extra **17.32** To jest temat - magazyn **17.56** Twoje Info **18.28** Po przecinku - rozmowa **18.50** Serwis Info **19.10** INFOrozmowa **19.30** INFObiznes **19.46** Pogoda **19.57** Dziś wieczorem **20.12** Minęła 20ta **20.44** Flesz - Serwis Info **20.51** Pogoda **21.00** Serwis Info **21.08** Pogoda **21.15** Twoja Sprawa - magazyn **21.40** Studio LOTTO **21.50** Flesz - Panorama Dnia **21.51** Panorama Dnia **22.48** Pogoda **22.55** Godzina po godzinie - podsumowanie dnia **23.45** Sportowy Wieczór **23.59** Audiencja generalna papieża Franciszka - skrót **0.10** Teleexpress Extra **0.30** To jest temat

TV TRWAM

14.00 Święta Klara - roślinka św. Franciszka **14.55** Święty na każdy dzień **15.00** Królestwo rekinów **15.50** Pytasz i wiesz **16.00** Informacje dnia **16.10** Na zdrowie **16.30** Bioetyczny detektyw **16.45** Tam, gdzie modlili się dawni papieże **16.55** Święty na każdy dzień **17.00** Po stronie prawdy **17.55** Kartka z kalendarza - Powstanie Warszawskie **18.00** Anioł Pański **18.05** Informacje dnia **18.15** Rozmowy niedokończone **19.25** Święty na każdy dzień **19.30** Jay Jay Odrzutowiec **19.45** Modlitwa z telefonicznym udziałem dzieci **20.00** Informacje dnia **20.20** Różaniec **20.50** Święty na każdy dzień **21.00** Apel Jasnogórski **21.20** Informacje dnia **21.40** Polski Punkt Widzenia **22.00** Albert Schweitzer **23.50** Dobra wiara, dobre tricki **0.00** Świat w obrazach

TVP KULTURA

7.15 Przedwiośnie - serial **8.15** Żegnajcie Towarzysze. Zwycięstwo. 1975 - 1979 - cykl dok. **9.25** Kameleon - film sensacyjny **11.30** Cappuccino z książką **12.00** Kulturanek - Komiks **12.30** Rozmowy o literaturze i nie tylko - Paweł Potoroczyn **13.05** Stromboli, ziemia Bogów - dramat **14.55** Koty to dranie - film obyczajowy **16.10** Przedwiośnie - Przyjaciele - serial **17.15** Żegnajcie Towarzysze. Zwycięstwo. 1975 - 1979 - cykl dok. **18.20** Dwa żebra Adama - komedia **20.00** Eurokultura - magazyn kulturalny **20.25** Google i elektroniczny mózg świata - film dok. **22.10** Człowiek Słoń - dramat **0.25** Trzy małpy - dramat **2.20** Eurokultura

TVP HISTORIA

6.40 Powstańcy - Dzień 12 **6.55** Dziennik telewizyjny - 12.8.1988 **7.35** Zaproszenie - W Kozim grodzie, cz. 1 **8.05** Ginące cywilizacje (7) - cykl dok. **9.10** Czas honoru (53) - serial **10.00** Studio festiwalowe z Zamościa **10.25** Snowdonia 1890 (2) - serial dok. **10.55** Makłowicz w podróży **11.35** Wielcy marzyciele - serial dok. **12.40** Piotr Pierwszy. Testament (1) - film kostiumowy, **14.40** Po co nam to było **15.45** Spór o historię - debata **16.25** Były sobie odkrycia - serial **16.55** Żółta bluzka ze spadochronu - film dok. **17.35** To nasza młodość - film dok. **18.05** Czas honoru (54) - serial **19.00** Studio festiwalowe z Zamościa **21.00** Było, nie minęło **21.35** Sensacje XX wieku **22.35** Piotr Pierwszy. Testament (2) - film kostiumowy, reż. Vladimir Bortko, wyk. A. Baluyev, I. Rozanova, S. Shakurov **0.35** Zaproszenie - W Kozim grodzie, cz. 1 **1.05** 17 dni - film dok. **2.00** Telewizja - Historia telewizji. Mała stabilizacja - cykl dok. **3.15** Wspaniałe stulecie (102 - 103) - serial **5.25** Maria Juckiewicz. Tyle było łez, tyle było płaczu

Czwartek, 13.08.2015

TVP 1

7.40 Innowacje dla Ciebie - /9/ - magazyn
8.00 Wiadomości, **Pogoda**
8.10 Telezakupy
8.35 Psi psycholog (8) - dokument
9.00 Egzamin z życia (43) - serial
9.55 Dama w czarnym welonie (8) - serial
11.05 Siła wyższa (5) - Droga ślepców - serial
12.00 Wiadomości
12.10 Agrobiznes
12.30 Smaki polskie - Polędwiczki w kurkach i boczek rolowany
12.50 Ewolucja. cz. 2. Indyk - potomek dinozaurów - film dok.
14.00 Nad rozlewiskiem... (5) - serial
15.00 Wiadomości
15.10 Pogoda
15.20 Okrasa łamie przepisy - Polska wieprzowina na trzy sposoby - magazyn kulinarny
15.50 Wspaniałe stulecie (81) - serial
17.00 Teleexpress
17.15 Pogoda
17.25 Wspaniałe stulecie (82) - serial
18.35 Ranczo (104) - Wielkie otwarcie - serial
19.30 Wiadomości
20.00 Sport
20.10 Pogoda
20.30 Ojciec Mateusz (121) - Na złej drodze - serial
21.20 Sprawa dla reportera
22.20 Glina (4) - serial
23.20 Lato z Polskim Dokumentem - ARAM - film dok.
0.25 Naszaarmia.pl (173) - magazyn
0.50 Sprawa dla reportera
1.45 Głową w mur (12) - serial
2.35 Notacje - Ernest Bryll. Karabela zostanie na strychu - cykl dok.
2.50 Zaginiona (4) - Raj - serial
3.50 Między Sierpniem a Młotem - film dok.
4.40 Zagadkowa Jedynka - teleturniej
5.20 Zakończenie dnia

TVP 2

5.55 Lokatorzy (162) - Z deszczu pod rynnę - serial komediowy
6.30 Lokatorzy (163) - Totalne nieporozumienie - serial
7.05 M jak miłość (871) - serial
8.00 Pytanie na śniadanie
10.25 Janosik (8) - Dobra cena - serial
11.15 Barwy szczęścia (1297) - serial
11.50 Na dobre i na złe (596) - Skarga - serial
12.55 Na sygnale (44) - Sytuacja podbramkowa - serial
13.30 Paranienormalni Tonight - Bartek Kasprzykowski
14.25 Wojciech Cejrowski - boso przez świat - W krainie duchów
14.55 Janosik (8) - Dobra cena - serial
15.55 M jak miłość (1140) - serial
16.50 Rodzinka.pl (24) - W szponach konsumpcji - serial komediowy
17.25 Rodzinka.pl (25) - Kwestia zaufania - serial komediowy
18.00 Panorama
18.30 Sport Telegram
18.40 Pogoda
18.50 Jeden z dziesięciu - teleturniej
20.10 XIX Festiwal Kabaretu w Koszalinie 2013. Port Lotniczy Koszalin - widowisko rozrywkowe
21.30 Skandal (14) - serial
22.25 Skandal (15) - serial
23.20 Granice miłości - dramat, Argentyna, USA, reż. Guillermo Arriaga, wyk. Charlize Theron, Kim Basinger, John Corbett
1.20 Dzika lokatorka - komedia, USA, reż. Frank Oz, wyk. Goldie Hawn, Steve Martin, Alice Duffy
3.05 Aida (8) - serial komediowy
4.00 Art Noc. Summer Night - koncert Schoenbrunn 2015 - koncert, Austria, reż. Henning Kasten
5.45 Zakończenie dnia

TVN

5.55 Uwaga! - program interwencyjny
6.15 Mango - Telezakupy
8.00 Detektywi - program kryminalny
8.35 Ugotowani - program kulinarno - rozrywkowy
9.35 Kuchenne rewolucje - program kulinarno - rozrywkowy
10.35 Szkoła - serial
11.35 Ukryta prawda - program obyczajowy
12.35 Szpital - program obyczajowy
13.35 W - 11 Wydział Śledczy - program kryminalny
14.20 W - 11 Wydział Śledczy - program kryminalny
15.00 Szkoła - serial
16.00 Rozmowy w toku - talk show
17.00 Ukryta prawda - program obyczajowy
18.00 Szpital - program obyczajowy
19.00 Fakty, Sport, Pogoda
19.50 Uwaga! - program interwencyjny
20.10 Na Wspólnej - serial obyczajowy
20.50 Kuchenne rewolucje - program kulinarno - rozrywkowy

21.50 Nawiedzony dwór - komedia, USA 2003, reż. Rob Minkoff, wyk. Eddie Murphy, Terence Stamp, Nathaniel Parker, Marsha Thomason, Jennifer Tilly, Wallace Shawn
23.45 Bodyguard - film sensacyjny, USA 1992, reż. Mick Jackson, wyk. Kevin Costner, Whitney Houston, Gary Kemp, Bill Cobbs, Ralph Waite, Tomas Arana
2.25 Uwaga! - program interwencyjny
2.50 Sekrety Magii
4.10 Rozmowy w toku - talk show

POLSAT

6.00 Nowy dzień z Polsat News
7.45 Trudne sprawy
8.45 Malanowski i Partnerzy
9.45 Dzień, który zmienił moje życie
10.45 Dlaczego ja?
11.45 Pielęgniarki
12.45 Trudne sprawy
13.45 Malanowski i Partnerzy
14.45 Dzień, który zmienił moje życie
15.50 Wydarzenia, **Pogoda**
16.20 Interwencja
16.40 Dlaczego ja?
17.40 Trudne sprawy
18.50 Wydarzenia, **Sport**, **Pogoda**
19.30 Świat według Kiepskich

20.00 Pamiętnik księżniczki: Królewskie zaręczyny - komedia romantyczna, USA, 2004, reż. Garry Marshall, wyk. Anne Hathaway, Heather Matarazzo, Julie Andrews, Hector Elizondo, John Rhys - Davies
Minęło pięć lat od chwili, gdy amerykańska nastolatka Mia, dowiedziała się, że jest jej przeznaczony tron mikroskopijnego królestwa w Europie, Genowii. Przez ten czas ukończyła nauki polityczne na Uniwersytecie Princeton. Teraz ma objąć rządy, ale zanim będzie koronowana musi spełnić jeden ważny warunek: wyjść za mąż.
22.00 CSI: Kryminalne zagadki Miami
23.05 W pogoni za szczęściem - dramat, USA, 2006, reż. Gabriele Muccino, wyk. Will Smith, Brian Howe, Dan Castellaneta, James Karen, Jaden Smith, Thandie Newton
2.00 Tajemnice losu

TV 4

6.00 Czysta chata
7.05 Jake i piraci z Nibylandii
7.35 Kacper i przyjaciele
8.05 Jake i piraci z Nibylandii
8.35 Kacper i przyjaciele
9.05 Gwiezdne Wojny: Wojny Klonów
10.00 Kosmos
11.00 Dzikie serce
12.00 Na Patrolu
12.30 Na Patrolu
13.00 Policjantki i Policjanci
14.00 STOP Drogówka
15.00 Dom nie do poznania
17.00 Dzikie serce
18.00 Ice Road Truckers: Drogi śmierci
19.00 Policjantki i Policjanci
20.00 Rocky III - dramat, USA, 1982, reż. Sylvester Stallone, wyk. Burgess Meredith, Burt Young, Carl Weathers, Hulk Hogan, Sylvester Stallone, Talia Shire
22.15 Iron Sky - komedia sci - fi, Austria, Finlandia, Niemcy, 2012, reż. Timo Vuorensola, wyk. Christopher Kirby, Götz Otto, Julia Dietze
0.05 Spadkobiercy
1.05 Interwencja
1.50 Graffiti
2.00 Gość wydarzeń
2.20 TAK czy NIE
2.55 Rodzice na skraju załamania nerwowego
4.00 Disco Polo Life

TVN 7

5.10 We Dwoje - program rozrywkowy
6.30 Męski Typ 2: Maciej Wisławski - talk show
7.00 Czerwony orzeł - serial obyczajowy, Hiszpania
8.10 Sąd rodzinny - program sądowy
9.10 Sędzia Anna Maria Wesołowska
10.10 Dr House III - serial obyczajowy
11.10 Mango Telezakupy
12.45 Sąd rodzinny - program sądowy
13.45 Szpital - program obyczajowy
14.45 Sędzia Anna Maria Wesołowska
15.45 Czerwony orzeł - serial obyczajowy, Hiszpania
16.55 Prawo Agaty - serial obyczajowy
18.00 Dr House III - serial obyczajowy
19.00 Dr House III - serial obyczajowy
20.00 Totalne kłopoty - komedia, USA 2006, reż. Claudia Myers, wyk. Matthew Modine, Gina Gershon, Christy Scott Cashman, Steve Fisher, Kevin J. O'Connor
22.05 Skazany na śmierć - serial kryminalny
23.10 Wampir na Brooklynie - horror, USA 1995, reż. Wes Craven, wyk. Eddie Murphy, Angela Bassett, Allen Payne, Kadeem Hardison, Joanna Cassidy
1.20 Serial
2.15 Sekrety Magii
4.30 Druga strona medalu - talk show
5.00 Koniec programu

PULS

6.00 Kasia i Tomek - serial
7.00 Gliniarz i prokurator - serial
8.55 Nash Bridges - serial
9.50 Niesamowite! - reality TV
10.15 Niania - serial
10.55 Sekret - telenowela
12.00 Santa Diabla - telenowela
13.00 Za głosem serca - telenowela
14.00 Kontrakt na miłość - telenowela, Turcja 2015
16.00 Tequila i Bonetti w Rzymie - serial
17.05 Łowcy skarbów - serial
19.00 Niania - serial
20.00 Pan Magoo - komedia, USA 1997, reż. Stanley Tong, wyk. Leslie Nielsen, Kelly Lynch, Jennifer Garner, Malcolm McDowell
21.50 Nieustraszony - film akcji, Chiny, Hongkong, USA 2006, reż. Ronny Yu, wyk. Jet Li, Shidô Nakamura, Betty Sun
0.00 Wywiad rodzinny - thriller, Francja 2011, reż. Franck Mancuso, wyk. Armelle Deutsch, Pascal Elbé, Valentina Cervi, Yvan Attal
1.55 Niesamowite! - reality TV
2.30 Kręcimy z gwiazdami
3.25 Dyżur
3.50 JRG w akcji
4.15 Taki jest świat
4.40 Z archiwum policji
5.05 Menu na miarę
5.30 Z archiwum policji

Stopklatka

6.45 Bajki **7.25** Mulligan - komedia **9.10** Komedia małżeńska - komedia obyczajowa **11.15** Szczęściarze - film dok. **12.00** Historia Oręża - serial **13.05** Katastrofy w przestworzach - serial **14.15** Polskie drogi - serial **16.20** Mali agenci. Wyścig z czasem - film przygodowy **18.00** Gorąca linia - komedia **20.00** Ajlawju - komedia obyczajowa **21.55** Utajona furia - horror **23.55** Sztuka kochania - komedia erotyczna

TTV

11.45 Sąd rodzinny **12.40** Kartoteka **13.40** Remont dla zysku **14.10** DeFacto **14.45** Insekty atakują - serial **15.45** Express - informacje **16.05** Kartoteka **17.10** Komornik **17.45** Express - informacje **18.05** Remont w stylu Vegas **19.10** Wojny przewoźników **19.45** Express - informacje **20.05** DeFacto **20.35** Wojny magazynowe **21.45** Express - informacje **22.00** Usterka **23.00** Handlarze **23.45** Przepustka - serial

TV6

6.00 Top 10 Lista Przebojów **7.00** STOP Drogówka **8.00** Galileo **9.00** Rodzina zastępcza **10.00** Przygody Merlina **13.45** Rodzina zastępcza **14.45** Kacza dynastia **15.15** Mistrz kuchni: Gordon Ramsay **16.15** Przygody Merlina **18.15** Miodowe lata **20.00** Galileo **21.00** Rude Tube **21.30** CSI: Kryminalne zagadki Nowego Jorku **23.30** Szkoła wyrzutków - dramat

TVP SPORT

8.00 Piłka nożna - Bayern Monachium TV - Puchar Niemiec. FC Nottingen - Bayern **9.00** Piłka nożna - Bayern Monachium TV - Puchar Niemiec. FC Nottingen - Bayern **10.00** Piłka nożna - Bayern Monachium TV - magazyn **11.35** Pełnosprawni **12.10** Pływanie - MŚ, Kazań - Dzień 8. - Finały **13.50** piłka nożna - Manchester United TV **14.50** Magazyn tematyczny **15.55** Magazyn tematyczny **17.00** Tenis ziemny - Turniej WTA w Toronto **19.00** Tenis ziemny - Turniej WTA w Toronto - 3.runda 1 **21.05** Świat jeździectwa **21.40** strongman - MP Ząbki **22.40** Pełnosprawni **23.00** Sportowy wieczór **23.20** Tenis ziemny - Turniej WTA w Toronto **1.10** Zakończenie dnia

PSN

7.00 Polsat Sport News Sport Flash **7.07** Kolarstwo 2015 Mountain Bike World Cup USA **9.00** Polsat Sport News Sport Flash **9.07** Siatkówka Liga Europejska mężczyzn **11.00** Polsat Sport News Sport Flash **11.07** Rallycross FIA World Rallycross Championship **13.00** Polsat Sport News Sport Flash **13.07** MotoGP Motocyklowe MŚ 2015 **15.00** Polsat Sport News Sport Flash **15.07** Tenis ATP 1000 Rogers Cup Montreal **17.00** Polsat Sport News Sport Flash **17.07** Kolarstwo 2015 Mountain Bike World Cup USA **19.00** Polsat Sport News Sport Flash **19.07** Piłka nożna I liga **21.00** Polsat Sport News Sport Flash **21.07** Żużel Elite League **23.00** Piłka nożna Liga angielska **1.00** Polsat Sport News

EUROSPORT

8.30 Kolarstwo. Eneco Tour Etap 3. **9.30** Pływanie. MŚ, Kazań **10.30** Skoki narciarskie. Letnia Grand Prix, Hinterzarten, Niemcy HS 108, konkurs drużynowy **11.30** Kolarstwo. Eneco Tour Etap 3. **12.30** Piłka nożna. Major League Soccer: Los Angeles Galaxy - Seattle Sounders FC **13.30** Watts **14.30** Kolarstwo. Eneco Tour Etap 3. **15.30** Kolarstwo. Eneco Tour Etap 4. **17.00** Kolarstwo. Arctic Race of Norway, Norwegia Etap 1. **18.00** Jeździectwo. Mistrzostwa Europy, Aachen, Niemcy, Dressage Team **20.00** Kolarstwo. Eneco Tour Etap 4. **21.30** Kolarstwo. Arctic Race of Norway, Norwegia Etap 1. **22.30** Skoki narciarskie. Letnia Grand Prix, Hinterzarten, Niemcy HS 108 **0.00** Kolarstwo. Eneco Tour

TVP INFO

5.59 Serwis Info, Pogoda, Serwis Sportowy co pół godziny **16.30** Puls Polski **16.55** Pogoda **16.58** Flesz Info **17.15** Teleexpress Extra **17.32** To jest temat - magazyn **17.56** Twoje Info **18.28** Po przecinku - rozmowa **18.50** Serwis Info **19.10** INFOrozmowa **19.30** INFObiznes **19.46** Pogoda **19.57** Dziś wieczorem **20.12** Minęła 20ta **20.44** Flesz - Serwis Info **20.51** Pogoda **21.00** Serwis Info **21.08** Pogoda **21.15** Puls Polski **21.40** Studio LOTTO **21.50** Flesz - Panorama Dnia **21.51** Panorama Dnia **22.48** Pogoda **22.55** Godzina po godzinie - podsumowanie dnia **23.45** Sportowy Wieczór **0.00** Teleexpress Extra **0.25** To jest temat - magazyn **0.55** Dziś wieczorem **1.10** Minęła 20ta **1.42** Flesz - Serwis Info

TV TRWAM

14.00 Albert Schweitzer **15.50** Pytasz i wiesz **16.00** Informacje dnia **16.10** Z wędką nad wodę w Polskę i Świat **16.35** Naprotechnologia **17.00** Drabina Jakubowa **17.30** Reportaż dnia **17.55** Kartka z kalendarza - Powstanie Warszawskie **18.00** Anioł Pański **18.05** Informacje dnia **18.15** Rozmowy niedokończone **19.25** Przegląd katolickiego tygodnika "Niedziela" **19.30** Królewna Śnieżka **20.00** Informacje dnia **20.20** Różaniec **20.50** Święty na każdy dzień **21.00** Apel Jasnogórski **21.20** Informacje dnia **21.40** Polski Punkt Widzenia **22.00** Nasz fascynujący wszechświat **22.55** Święty na każdy dzień **23.00** Franciszek wczoraj, dziś i jutro **0.00** Świat w obrazach **0.05** Słowo Życia - rozważanie Ewangelii dnia **0.10** Informacje dnia **0.30** Reportaż dnia

TVP KULTURA

7.05 Eurokultura **7.30** Przedwiośnie - serial **8.30** Żegnajcie Towarzysze. Groźba. 1980 - 1985 - cykl dok. **9.40** Kto nigdy nie żył... - dramat **11.30** Program do czytania **11.50** Wydarzenie aktualne **12.25** 10 lat TVP Kultura - Studio R - Nie tylko "Persepolis" **13.05** Eurokultura **13.25** Człowiek Słoń - dramat **15.35** Decrescendo - film dok. **16.15** Przedwiośnie - Staw i kapliczka - serial **17.15** Żegnajcie Towarzysze. Groźba. 1980 - 1985 - cykl dok. **18.25** Duże zwierzę - film obyczajowy **19.40** Do Santiago - film anim. **20.05** Kobra - Krzyżówka - spektakl teatralny **21.25** Zawrót głowy - film sensacyjny **23.45** Więcej niż fikcja - Miasto granic - film dok

TVP HISTORIA

6.40 Powstańcy - Dzień 13 **6.50** Dziennik telewizyjny - 13.8.1987 **7.35** W Kozim grodzie, cz. 2 **8.05** Ginące cywilizacje (8) - cykl dok. **9.05** Czas honoru (54) - serial **10.00** Studio festiwalowe z Zamościa **10.15** Snowdonia 1890 (3) - serial dok. **10.55** Makłowicz w podróży - Podróż 27 Madera "Funchal" - magazyn kulinarny **11.35** Czwarta dzielnica - film dok. **12.35** Piotr Pierwszy. Testament (2) - film kostiumowy **14.40** Po co nam to było - Mundurowi z PRL - u **15.50** Spór o historię - Królestwo Polskie - debata **16.25** Były sobie odkrycia - Maria Skłodowska - Curie - serial **17.05** Piasek w tryby. Jastrzębie 88 - film dok. **18.00** Czas honoru (55) "Kartka na murze" - serial **19.00** Studio festiwalowe z Zamościa **21.00** Było, nie minęło **21.40** Sensacje XX wieku - Fabryki śmierci, cz. 1 - cykl dok. **22.10** Sensacje XX wieku - Fabryki śmierci, cz. 2 - cykl dok. **22.40** Szerokie tory - Jeden dzień z życia Cyganów w Mołdawii **23.15** Historia kryminalistyki - Daktyloskopia 2 - serial dok. **0.00** Walczący z wilkami

Piątek, 14.08.2015

TVP 1

8.00 Wiadomości, **Pogoda**
8.15 Telezakupy
8.35 Psi psycholog (9) - dokument
9.00 Egzamin z życia (44) - serial
10.00 Ptaki ciernistych krzewów (10) - serial
11.00 Siła wyższa (6) - serial
12.00 Wiadomości
12.10 Agrobiznes
12.45 Ewolucja. cz. 3. Niedźwiedź. Sztuka przetrwania - film dok.
13.55 Nad rozlewiskiem... (6) - serial
15.00 Wiadomości, **Pogoda**
15.20 Okrasa łamie przepisy - magazyn kulinarny
15.50 Wspaniałe stulecie (83) - serial
16.45 Czekamy na Światowe Dni Młodzieży
17.00 Teleexpress, **Pogoda**
17.30 Wspaniałe stulecie (84) - serial
18.30 Strażacy (1) - serial
19.30 Wiadomości, **Sport**m **Pogoda**
20.20 Dzień dobry w sobotę - wydanie specjalne z Janowa Podlaskiego
20.30 Zagubieni na Borneo, cz. 1 - film przygodowy, Niemcy, reż. Ulli Baumann, wyk. Mirjam Weichselbraun, Hannes Jaenicke, Michael Fritz, Patrick Heyn
21.20 Piłka nożna - Superpuchar Hiszpanii. Athletic Bilbao - FC Barcelona
21.55 Piłka nożna - Superpuchar Hiszpanii. Athletic Bilbao - FC Barcelona
0.10 Głową w mur (12) - serial
1.05 Nie słysząc zła - thriller, USA, reż. Robert Greenwald, wyk. John McGinley, Martin Sheen, D.B. Sweeney, Marlee Matlin
2.45 Notacje - Maria Fołtyn. Żyję dla Moniuszki - cykl dok.
3.00 Sława i chwała (5) - Gospodarstwa i ogrody - serial
4.05 Zagadkowa Jedynka - teleturniej
4.55 Zakończenie dnia

TVP 2

6.00 Lokatorzy (164 - 165) - serial =
7.05 M jak miłość (872) - serial
8.00 Pytanie na śniadanie
10.20 Janosik (9) - Pobór - serial
11.15 Barwy szczęścia (1298) - serial
11.45 Na dobre i na złe (597) - Zaufaj mi! - serial
12.50 Na sygnale (45) - serial
13.25 Hity kabaretu - Kakao i inne hity Kabaretu Smile - program rozrywkowy
14.25 Wojciech Cejrowski - boso przez świat - Polowanie z Buszmenami
14.55 Janosik (9) - Pobór - serial
15.55 M jak miłość (1141) - serial
16.55 Rodzinka.pl (26) - Wielka wyprzedaż - serial komediowy
17.25 Rodzinka.pl (27) - Powrót do szkoły - serial komediowy
18.00 Panorama
18.30 Sport Telegram
18.40 Pogoda
18.50 Jeden z dziesięciu - teleturniej
20.10 Latający Klub 2, czyli wieczór kabaretowy - program rozrywkowy
21.20 Rodzinka.pl (146) - Podejmowanie decyzji - serial komediowy
21.50 Rodzinka.pl (147) - Milcząca większość - serial komediowy
22.30 Grimm (13) - serial
23.25 Grimm (14) - serial
0.20 Och, Karol - komedia, reż. Roman Załuski, wyk. Jan Piechociński, Dorota Kamińska, Marta Klubowicz, Danuta Kowalska, Jolanta Nowak, Urszula Kasprzak, Zofia Czerwińska, Alina Jankowska
2.05 Skandal (14 - 15) - serial
3.45 Latający Klub 2, czyli wieczór kabaretowy - program rozrywkowy
4.50 Zakończenie dnia

TVN

5.55 Uwaga! - program interwencyjny
6.15 Mango - Telezakupy
8.00 Detektywi - program kryminalny
8.35 Ugotowani - program kulinarno - rozrywkowy
9.35 Kuchenne rewolucje - program kulinarno - rozrywkowy
10.35 Szkoła - serial
11.35 Ukryta prawda - program obyczajowy
12.35 Szpital - program obyczajowy
13.35 W - 11 Wydział Śledczy - program kryminalny
14.20 W - 11 Wydział Śledczy - program kryminalny
15.00 Szkoła - serial
16.00 Rozmowy w toku - talk show
17.00 Ukryta prawda - program obyczajowy
18.00 Szpital - program obyczajowy
19.00 Fakty, Sport, Pogoda
19.50 Uwaga! - program interwencyjny
20.00 Harry Potter i Książe Półkrwi - film przygodowy, Wielka Brytania, USA 2009, reż. David Yates, wyk. Daniel Radcliffe, Emma Watson, Rupert Grint, Michael Gambon, Helena Bonham Carter, Jim Broadbent, Robbie Coltrane

23.10 Ocean's Twelve: Dogrywka - film sensacyjny, USA, Australia 2004, reż. Steven Soderbergh, wyk. George Clooney, Brad Pitt, Matt Damon, Catherine Zeta - Jones, Andy Garcia, Bruce Willis
1.40 Kuba Wojewódzki - talk show
2.45 Uwaga! - program interwencyjny
3.00 Sekrety Magii
4.20 Rozmowy w toku - talk show

POLSAT

6.00 Nowy dzień z Polsat News
7.45 Trudne sprawy
8.45 Malanowski i Partnerzy
9.45 Dzień, który zmienił moje życie
10.45 Dlaczego ja?
11.45 Pielęgniarki
12.45 Trudne sprawy
13.45 Malanowski i Partnerzy
14.45 Dzień, który zmienił moje życie
15.50 Wydarzenia, **Pogoda**
16.20 Interwencja
16.40 Dlaczego ja?
17.40 Trudne sprawy
18.50 Wydarzenia, **Sport**, **Pogoda**
19.30 Świat według Kiepskich
20.00 Disco pod gwiazdami
22.05 Disco pod Gwiazdami - jubileusz Czerwonych Gitar

22.35 Sinister - horror, USA, Wielka Brytania, 2012
Ellison, autor powieści sensacyjnych, wprowadza się z żoną i dwójką dzieci do domu na przedmieściach, w którym wydarzyła się niewyjaśniona do dziś zbrodnia. Na strychu znajduje kroniki filmowe poprzednich mieszkańców, zapis ich życia i śmierci. Ponieważ morderstwa powtarzają się tu od lat i wszystkie coś łączy, Ellison chce rozwiązać zagadkę.
1.00 Ostatni gang - thriller kryminalny, Francja, 2007, reż. Ariel Zeitoun, wyk. Gilles Lellouche, Clémence Poésy, Sami Bouajila, Vincent Elbaz
2.35 Tajemnice losu
5.00 Disco Gramy

TV 4

6.00 Czysta chata
7.05 Jake i piraci z Nibylandii
7.35 Kacper i przyjaciele
8.05 Jake i piraci z Nibylandii
8.35 Kacper i przyjaciele
9.05 Gwiezdne Wojny: Wojny Klonów
10.00 Kosmos
11.00 Dzikie serce
12.00 Pamiętniki z wakacji
13.00 Policjantki i Policjanci
14.00 STOP Drogówka
15.00 Dom nie do poznania
17.00 Dzikie serce
18.00 Ice Road Truckers: Drogi śmierci
19.00 Policjantki i Policjanci
20.00 Rocky IV - dramat, USA, 1985, reż. Sylvester Stallone, wyk. Brigitte Nielsen, Burt Young, Carl Weathers, Dolph Lundgren, Sylvester Stallone, Talia Shire
21.55 Zapomniany gatunek - thriller sci - fi, Kanada, USA, 2003, reż. Joseph Conti, wyk. Angie Everhart, Jr. Antonio Sabato, R.H. Thomson
23.45 Osiem masażystek, Francja, 2010
1.20 Interwencja
1.40 Interwencja
2.00 STOP Drogówka
3.00 Rodzice na skraju załamania nerwowego
4.00 Disco Polo Life

TVN 7

5.10 We Dwoje - program rozrywkowy
6.30 Męski Typ 2: Ryszard Kalisz - talk show
7.00 Czerwony orzeł - serial obyczajowy, Hiszpania
8.10 Sąd rodzinny - program sądowy
9.10 Sędzia Anna Maria Wesołowska
10.10 Dr House III - serial obyczajowy
11.10 Mango Telezakupy
12.45 Sąd rodzinny - program sądowy
13.45 Szpital - program obyczajowy
14.45 Sędzia Anna Maria Wesołowska
15.45 Czerwony orzeł - serial obyczajowy, Hiszpania
16.55 Prawo Agaty - serial obyczajowy
18.00 Dr House III - serial obyczajowy
19.00 Przeklęty skarb - film sensacyjny, Niemcy 2007, reż. Diethard Kuster, wyk. Désirée Nosbusch, René Steinke, Helena Siegmund - Schultze, Henning Baum
21.10 Straceńcy - western, USA 1980, reż. Walter Hill, wyk. David Carradine, Keith Carradine, James Keach, Stacy Keach, Dennis Quaid, Randy Quaid
23.20 Tin Cup - komedia, USA 1996, reż. Ron Shelton, wyk. Kevin Costner, Rene Russo, Don Johnson, Cheech Marin, Linda Hart
2.05 Skazany na śmierć - serial kryminalny
3.05 Sekrety Magii
5.15 Koniec programu

PULS

6.00 Kasia i Tomek - serial
7.00 Gliniarz i prokurator - serial
8.50 Nash Bridges - serial
9.45 Niesamowite! - reality TV
10.10 Niania - serial
10.50 Sekret - telenowela
12.00 Santa Diabla - telenowela
13.00 Za głosem serca - telenowela
14.00 Kontrakt na miłość - telenowela, Turcja 2015
16.00 Tequila i Bonetti w Rzymie - serial
17.05 Łowcy skarbów - serial
19.00 Niania - serial
20.00 Elektra - film fantasy, Kanada, USA 2005, reż. Rob Bowman, wyk. Goran Visnjic, Jennifer Garner, Kirsten Prout
22.00 Resident Evil: Zagłada - film akcji, USA 2007, reż. Russell Mulcahy, wyk. Ali Larter, Milla Jovovich, Oded Fehr
0.00 Sok z żuka - komedia, USA 1988, reż. Tim Burton, wyk. Alec Baldwin, Annie McEnroe, Catherine O'Hara, Geena Davis, Michael Keaton, Winona Ryder
1.55 Niesamowite! - reality TV
2.30 No problem!
3.00 JRG w akcji
3.25 Dyżur
3.50 JRG w akcji
4.15 Menu na miarę
4.40 Z archiwum policji
5.05 Menu na miarę

Stopklatka

6.45 Bajki **7.15** Gorąca linia - komedia **9.15** W pustyni i w puszczy - serial **10.30** Antarktyka - przygoda innej natury - film dok. **11.20** Historia Oręża - serial **12.35** Katastrofy w przestworzach - serial **13.40** Polskie drogi - serial **15.30** Madeline - komedia familijna **17.25** Chłopaki mojego życia - komedia **20.00** Szkoła czarownic - dramat **22.05** Ajlawju - komedia obyczajowa **23.55** Patologia - thriller

TTV

13.40 Remont dla zysku **14.10** Usterka **14.45** Damy i wieśniaczki **15.45** Express - informacje **16.05** Kartoteka **17.10** Odlotowy ogród **17.45** Express - informacje **18.05** Luksusowe zachcianki **19.10** Anatomia głupoty według Richarda Hammonda **19.45** Express - informacje **20.05** DeFacto **20.35** Wojny magazynowe **21.45** Express - informacje **22.00** Handlarze **22.45** Usterka **23.45** Kossakowski. Inicjacja

TV6

6.00 Top 10 Lista Przebojów **7.00** STOP Drogówka **8.00** Galileo **9.00** Rodzina zastępcza **10.00** Przygody Merlina **12.00** Miodowe lata **13.45** Rodzina zastępcza **14.45** Kacza dynastia **15.15** Mistrz kuchni: Gordon Ramsay **16.15** Przygody Merlina **18.15** Miodowe lata **20.00** Galileo **21.00** Śmierć na 1000 sposobów **21.30** CSI: Kryminalne zagadki Miami **23.30** Afera w strefie 51 - thriller sci - fi

TVP SPORT

8.00 PN - Manchester United TV **9.00** Transmisja sportowa **11.05** Samochodowe MP **11.40** Jeździectwo - Grand Prix Wolnej Polski - Ciekocinko - relacja **13.05** Świat jeździectwa **13.50** Tenis ziemny - Turniej WTA w Toronto - 3.runda 1 **15.30** Pełnosprawni **16.00** Złote transmisje . IO Barcelona 1992 **17.50** Mój najcenniejszy medal - Izabela Dylewska **18.10** Dwa koła, jedna pasja - magazyn kolarski **18.30** kolarstwo Tour de Pologne amatorów, Bukowina Tatrzańska **19.00** Tenis ziemny - Turniej WTA w Toronto - 1 **21.00** Tenis ziemny - Turniej WTA w Toronto - 2 **23.00** Sportowy wieczór **23.20** boks - Megafights **1.45** Zakończenie dnia

PSN

7.00 Polsat Sport News Sport Flash **7.07** Piłka nożna Magazyn I ligi **9.00** MotoGP Motocyklowe MŚ 2015 **9.55** MotoGP Motocyklowe MŚ 2015 **10.55** MotoGP Motocyklowe MŚ 2015 **11.40** Magazyn Trans World Sport **13.00** Polsat Sport News Sport Flash **13.10** MotoGP Motocyklowe MŚ 2015 **15.05** MotoGP Motocyklowe MŚ 2015 **116.07** Magazyn Trans World Sport **17.00** Polsat Sport News Sport Flash **17.07** Piłka nożna Liga angielska **19.00** Polsat Sport News Sport Flash **19.07** Żużel Elite League **21.00** Polsat Sport News Sport Flash **21.07** Piłka nożna Liga holenderska **23.00** Piłka nożna I liga **1.00** Polsat Sport News Sportowe podsumowanie dnia **1.15** Piłka nożna I liga

EUROSPORT

8.30 Kolarstwo. Eneco Tour Etap 4. **9.30** Kolarstwo. Arctic Race of Norway, Norwegia Etap 1. **10.30** Skoki narciarskie. Letnia Grand Prix, Hinterzarten, Niemcy HS 108 **11.30** Kolarstwo. Eneco Tour Etap 4. **12.30** Watts **13.30** Kolarstwo. Arctic Race of Norway, Norwegia Etap 1. **14.30** Kolarstwo. Eneco Tour Etap 4. **15.30** Kolarstwo. Eneco Tour Etap 5. **17.00** Kolarstwo. Arctic Race of Norway, Norwegia Etap 2. **18.00** Skoki narciarskie. Letnia Grand Prix, Courchevel, Francja HS 132 **19.45** Watts **20.00** Kolarstwo. Eneco Tour Etap 5. **21.00** Kolarstwo. Arctic Race of Norway, Norwegia Etap 2. **22.00** Skoki narciarskie. Letnia Grand Prix, Courchevel, Francja HS 132 **23.00** Kolarstwo. Eneco Tour

TVP INFO

5.59 Serwis Info, Pogoda, Serwis Sportowy co pół godziny **16.30** Puls Polski **16.55** Pogoda **16.58** Flesz Info **17.15** Teleexpress Extra **17.32** To jest temat - magazyn **17.56** Twoje Info **18.28** Po przecinku - rozmowa **18.50** Serwis Info **19.10** INFOrozmowa **19.30** INFObiznes **19.46** Pogoda **19.57** Dziś wieczorem **20.12** Forum **20.44** Flesz - Serwis Info **20.51** Pogoda **21.00** Serwis Info **21.08** Pogoda **21.15** Puls Polski **21.40** Studio LOTTO **21.49** Flesz - Panorama Dnia **21.50** Panorama Dnia **22.48** Pogoda **22.55** Godzina po godzinie - podsumowanie dnia **23.45** Sportowy Wieczór **0.00** Teleexpress Extra **0.25** To jest temat - magazyn **0.55** Dziś wieczorem **1.10** Forum **1.42** Flesz - Serwis Info **1.55** Serwis Info

TV TRWAM

15.50 Pytasz i wiesz **16.00** Informacje dnia **16.10** Siódmy sakrament **16.35** Monte San Angelo **17.00** Na tropie **17.30** Reportaż dnia **17.55** Kartka z kalendarza - Powstanie Warszawskie **18.00** Anioł Pański **18.05** Informacje dnia **18.15** Westerplatte Młodych **18.55** Przegląd katolickiego tygodnika "Niedziela" **19.00** Warto zauważyć... w mijającym tygodniu **19.30** Przygody Monster Trucków **19.45** Modlitwa z telefonicznym udziałem dzieci **20.00** Informacje dnia **20.50** Ocalić od zapomnienia **21.00** Apel Jasnogórski **21.20** Informacje dnia **21.40** Polski Punkt Widzenia **22.00** Król Dawid **22.55** Święty na każdy dzień **23.00** Z Benedyktem XVI rok po roku **23.20** Za Wenecją - Wyspy Laguny **0.00** Świat w obrazach **0.05** Słowo Życia - rozważanie Ewangelii

TVP KULTURA

7.15 Przedwiośnie - serial **8.20** Żegnajcie Towarzysze. Nadzieja. 1985 - 1987 - cykl dok. **9.25** Włóczykij - dramat **11.30** To nie tak - program publicystyczny **12.05** Przewodnik po sztuce - Lech Kunka **12.25** 10 lat TVP Kultura - My Filmujemy Naród! - film dok. **13.40** Mamo, kocham cię - dramat, Łotwa **15.10** Wniebowzięci - film TVP **16.10** Przedwiośnie - Bal w Odolanach - serial **17.15** Żegnajcie Towarzysze. Nadzieja. 1985 - 1987 - cykl dok. **18.15** Dziewczyna Piętaszek - komedia **20.00** Informacje kulturalne **20.25** Kino Azja - Węgorz - dramat **22.30** Kino Azja - Historia Qiu Ju - dramat obyczajowy **0.20** Informacje kulturalne

TVP HISTORIA

6.40 Powstańcy - Dzień 14 **6.55** Dziennik telewizyjny - **14.8.19**87 **7.35** Podróżnik - Wasini **8.00** Ginące cywilizacje - Wołosi z Samariny. Wielki taniec. (9) - cykl dok. **9.05** Czas honoru (55) "Kartka na murze" - serial **10.00** Studio festiwalowe z Zamościa **10.20** Snowdonia 1890 (4) - serial dok. **11.00** Okrasa łamie przepisy - Na klopsy do Iławy - magazyn kulinarny **11.40** Pierwsi Polacy w Ameryce - film dok. **12.35** 17 dni - film dok. **13.25** Telewizja - Historia telewizji. Mała stabilizacja - cykl dok. **14.40** Po co nam to było **15.45** Spór o historię - debata **16.20** Były sobie odkrycia - Einstein - serial **16.55** Ślady - cykl dok. **18.00** Czas honoru (56) - serial **19.00** Studio festiwalowe z Zamościa **21.00** Było, nie minęło **21.40** Sensacje XX wieku - Wojna polsko - bolszewicka 1920 rok - widowisko kameralne **22.40** Szerokie tory - Jeden dzień z życia właściciela biura podróży w Uzbekistanie - reportaż **23.20** Bitwa warszawska 1920 - film dok. **0.20** Mokotowski spacer z panem Eugeniuszem - film dok.

TVP 1

5.45 **Klan (2760)** - telenowela
6.10 **Ekspres Miłosierdzia (21)**
6.45 **Pełnosprawni**
7.00 **Msza Święta**
8.00 **Rok w ogrodzie**
8.25 **Naszaarmia.pl (174)** - magazyn
8.50 **Innowacje dla Ciebie** - /9/
9.20 **Fantastyczny Pan Lis** - film anim.
10.55 **Dzień dobry w sobotę** - wydanie specjalne z Janowa Podlaskiego
11.40 **Święto Wojska Polskiego 2015**
13.45 **Wakacyjny peleton gwiazd**
14.25 **Porwano mi dzieci, cz. 1** - dramat, Holandia, reż. Ron Termaat, wyk. Karina Smulders, Jurgen Bogaert, Fiona Livingston, Cahit Olmez
15.25 **Downton Abbey II (4)** - serial
16.25 **Magia Ediego**
17.00 **Teleexpress**
17.20 **Pogoda**
17.30 **Komisarz Alex (43) - Człowiek bez twarzy** - serial
18.25 **Dama w czarnym welonie (8)** - serial
19.30 **Wiadomości**
20.00 **Sport**
20.05 **GOL** - felieton
20.15 **Pogoda**
20.25 **1920. Bitwa Warszawska** - film historyczny, reż. Jerzy Hoffman, wyk. Borys Szyc, Natasza Urbańska, Daniel Olbrychski, Bogusław Linda, Marian Dziędziel, Jerzy Bończak, Ewa Wiśniewska, Stanisława Celińska, Adam Ferency, Wojciech Solarz
22.30 **Starsky i Hutch** - film fabularny, USA, reż. Todd Phillips, wyk. Ben Stiller, Owen Wilson, Snoop Dogg, Carmen Electra, Juliette Lewis
0.20 **Zemsta (17)** - serial
1.05 **Zemsta (18)** - serial
1.55 **Downton Abbey II (4)** - serial
3.00 **Do białego rana (19)** - serial
3.25 **Do białego rana (20)** - serial
3.50 **Zakończenie dnia**

TVP 2

5.20 **Bliskie i groźne spotkania Steve'a (20) seria 2** - serial dok.
6.00 **Ziemia, planeta roślin - Trawy - 3** - cykl dok.
7.05 **M jak miłość (1146)** - serial
8.00 **Pytanie na śniadanie**
10.30 **Dom (9) - Po obu stronach muru** - serial
12.20 **Jerzy Stuhr. Sam ze sobą** - film dok. reż. Marta Węgiel
13.25 **Misja natura - Góry Stołowe 10** - serial dok.
14.00 **Familiada** - teleturniej
14.40 **Rodzinka.pl (146) - Podejmowanie decyzji** - serial komediowy
15.10 **Historia Polski według Kabaretu Moralnego Niepokoju**
15.50 **Słowo na niedzielę**
16.00 **Ojciec panny młodej II** - komedia, USA, reż. Charles Shyer, wyk. Steve Martin, Diane Keaton, Martin Short, Kimberly Williams
18.00 **Panorama**
18.35 **Sport Telegram**
18.40 **Pogoda**
18.55 **Kulisy - Postaw na milion**
19.05 **Postaw na milion** - teleturniej
20.10 **Joe Black** - film fabularny, USA, reż. Martin Brest, wyk. Brad Pitt, Anthony Hopkins, Claire Forlani
23.20 **Solidarity of Arts 2015 - Swing +** - koncert
1.20 **Droga nr 9** - film sensacyjny, USA, reż. David Mackay, wyk. Peter Coyote, Kyle MacLachlan, Wade Williams, Amy Locane, Roma Maffia
3.10 **Grimm (13)** - serial
4.00 **Grimm (14)** - serial
4.45 **Zakończenie dnia**

TVN

5.30 **Uwaga!** - program interwencyjny
5.50 **Mango - Telezakupy**
7.55 **Top wings** - program rozrywkowy
8.30 **Dzień Dobry Wakacje**
11.00 **Na Wspólnej** - serial obyczajowy
12.50 **Nawiedzony dwór** - komedia, USA 2003, reż. Rob Minkoff, wyk. Eddie Murphy, Terence Stamp, Nathaniel Parker, Marsha Thomason, Jennifer Tilly, Wallace Shawn
14.40 **Córka prezydenta** - komedia, USA, Wielka Brytania 2004, reż. Andy Cadiff, wyk. Mandy Moore, Matthew Goode, Jeremy Piven, Annabella Sciorra, Caroline Goodall, Mark Harmon
17.00 **Ugotowani - dokładka** - program kulinarno - rozrywkowy
18.00 **Kuchenne rewolucje** - program kulinarno - rozrywkowy
19.00 **Fakty**, **Sport**, **Pogoda**
19.45 **Uwaga!** - program interwencyjny

20.00 **Bodyguard** - film sensacyjny, USA 1992, reż. Mick Jackson, wyk. Kevin Costner, Whitney Houston, Gary Kemp, Bill Cobbs, Ralph Waite, Tomas Arana
22.45 **Superheros** - komedia, USA 2008, reż. Craig Mazin, wyk. Leslie Nielsen, Drake Bell, Sara Paxton
0.30 **Krwawe wzgórza** - horror, USA 2009, reż. Dave Parker
2.05 **Uwaga!** - program interwencyjny
2.20 **Sekrety Magii**

POLSAT

6.00 **Nowy dzień z Polsat News**
7.45 **Jeźdźcy smoków**
8.25 **Miliony Bailey'a** - film familijny
10.10 **Ewa gotuje**
10.45 **Nasze wielkie rodzinne wesele** - komedia romantyczna, USA
13.05 **13.05 Disco pod Gwiazdami**
15.05 **Disco pod Gwiazdami - jubileusz Czerwonych Gitar bis**
15.45 **Trudne sprawy**
16.45 **Dlaczego ja?**
17.45 **Nasz nowy dom**
18.45 **Mistrz Zakupów**
18.50 **Wydarzenia**, **Sport**, **Pogoda**
19.30 **Świat według Kiepskich**
20.00 **Disco pod Gwiazdami**
22.05 **Disco pod Gwiazdami - jubileusz Ich Troje**

22.45 **Zakon** - film sensacyjny, USA, 2002, reż. Sheldon Lettich, wyk. Jean - Claude Van Damme, Charlton Heston, Sofia Milos
W XI wieku, w czasach krucjat, flamandzki rycerz przeżył w Jerozolimie objawienie, które odmieniło jego życie i dało początek nowej sekcie religijnej. Swoje widzenia opisał w księdze Fazar. Ostatni rozdział księgi zaginął. Mijają wieki rękopis trafia w ręce znanego archeologa, Oscara Cafmeyera. Jego syn Rudy podczas wizyty u ojca widzi ów zaginiony rozdział.
0.35 **Komodo** - horror sci - fi, Australia, USA, 1999, reż. Michael Lantieri, wyk. Jill Hennessy, Billy Burke, Kevin Zegers, Nina Landis
2.25 **Tajemnice losu**
5.00 **Disco Gramy**

TV 4

6.00 **Strażnik Teksasu**
6.55 **Jake i piraci z Nibylandii**
7.25 **Kacper i przyjaciele**
7.55 **Jake i piraci z Nibylandii**
8.25 **Kacper i przyjaciele**
8.55 **Kacper i przyjaciele**
9.25 **Poszukiwacze świętej włóczni** - film przygodowy, Niemcy
11.55 **Policjantki i Policjanci**
14.55 **Jak zatonął Titanic, cz. 1** - film dokumentalny
15.55 **Jak zatonął Titanic, cz. 2** - film dokumentalny
16.55 **Rocky III** - dramat, USA, 1982, reż. Sylvester Stallone, wyk. Burgess Meredith, Burt Young, Carl Weathers, Hulk Hogan, Sylvester Stallone, Talia Shire
19.00 **Galileo**
20.00 **Policjantki i Policjanci**
21.00 **Policjantki i Policjanci**
22.00 **CSI: Kryminalne zagadki Miami**
23.00 **Zapomniany gatunek - thriller sci** - fi, Kanada, USA, 2003, reż. Joseph Conti, wyk. Angie Everhart, Jr. Antonio Sabato
0.50 **Katastrofy, które zmieniły lotnictwo**
1.50 **Katastrofy, które zmieniły lotnictwo**
2.50 **Rodzice na skraju załamania nerwowego**
4.00 **Disco Polo Life**
5.00 **Disco Polo Life**

Sobota, 15.08.2015

TVN 7

5.35 **Szymon Majewski Show**
6.40 **Męski Typ: Jerzy Iwaszkiewicz** - talk show
7.10 **Mango - Telezakupy**
9.15 **Kamuflaż III** - serial kryminalny
10.15 **Gwiazdy wierzą w duchy** - reality show
11.10 **Prawo Agaty** - serial obyczajowy
14.25 **Ben Hur** - film przygodowy, USA 1959, reż. William Wyler, wyk. Charlton Heston, Haya Harareet, Jack Hawkins, Stephen Boyd, Hugh Griffith, Martha Scott
16.55 **Stalowy rycerz** - film przygodowy, USA 1997, reż. Kenneth Johnson, wyk. Shaquille O'Neal, Annabeth Gish, Judd Nelson, Richard Roundtree, Irma P. Hall
19.00 **Tin Cup** - komedia, USA 1996, reż. Ron Shelton, wyk. Kevin Costner, Rene Russo, Don Johnson, Cheech Marin, Linda Hart
21.50 **Piłki z jajami** - komedia, USA 2007, reż. Robert Ben Garant, wyk. Dan Fogler, Christopher Walken, George Lopez, Maggie Q, James Hong
23.45 **Fatalna namiętność** - film sensacyjny, USA 1997, reż. Jon Avnet, wyk. Richard Gere, Ling Bai, Bradley Whitford, Byron Mann, James Hong
2.15 **Alcatraz** - serial sensacyjny, USA
3.10 **Sekrety Magii**
5.20 **Koniec programu**

PULS

6.00 **Dyżur**
7.00 **Taki jest świat**
7.50 **Wojciech Cejrowski. Boso - Etiopia** - serial dok.
10.55 **Walka o bagaż** - serial dok.
11.30 **Najpiękniejsze baśnie braci Grimm. O rybaku i jego żonie** - baśń, Niemcy 2013
12.40 **Najpiękniejsze baśnie braci Grimm: Diabeł z trzema złotymi włosami** - baśń, Niemcy
13.50 **Piękna i Bestia** - baśń, Niemcy 2012, reż. Marc - Andreas Bochert
15.45 **Jack Hunter i grobowiec Akenatena** - film przygodowy, USA
17.45 **Atomowy amant** - komedia, USA 1999, reż. Hugh Wilson, wyk. Alicia Silverstone, Brendan Fraser, Christopher Walken
20.00 **Wasabi** - komedia kryminalna, Francja, Japonia 2001, reż. Gérard Krawczyk, wyk. Jean Reno, Ryoko Hirosue, Michel Muller
22.00 **Żądza śmierci** - film akcji, Kanada, Rosja, USA 2009, reż. Jeff King, wyk. Steven Seagal, Mike Dopud, Igor Jijikine
0.00 **Elektra** - film fantasy, Kanada, USA 2005, reż. Rob Bowman, wyk. Goran Visnjic, Jennifer Garner, Kirsten Prout
2.00 **Taki jest świat**
2.50 **Spotkanie z Balladą**
3.40 **JRG w akcji**
4.05 **Z archiwum policji**

Stopklatka

6.00 Prywatna historia kina **6.40** Dinotopia: Nowe horyzonty - film fantastyczny **8.25** W pustyni i w puszczy - serial **9.45** Madeline - komedia familijna **11.40** Asterix i wikingowie - film anim. **13.20** Mali agenci. Wyścig z czasem 4D - film przygodowy **15.00** Chłopaki mojego życia - komedia **17.45** Czterej pancerni i pies cz. 3 - 4 - serial **20.00** Robin Hood - Faceci w rajtuzach - komedia **22.20** Ale czad! - komedia

TTV

16.00 Handlarze **16.45** Remont w stylu Vegas **17.45** Express - informacje **18.00** Tymczasem na plaży **18.05** Kossakowski. Nieoczywiste **18.40** Anatomia głupoty według Richarda Hammonda **19.45** Express - informacje **20.00** Remont dla zysku **21.00** Usterka **22.00** Gogglebox. Przed telewizorem **22.30** Mój pierwszy... **23.00** Kossakowski. Nieoczywiste **23.30** Kto poślubi mojego syna?

TV6

6.00 Rodzina zastępcza **7.00** Mega Chichot **7.30** Benny Hill **8.50** Pradawny Ląd 12: Dzień Lataczy - film anim. **10.25** Garfield Show **11.40** Fala śmierci, cz. 2 - film katastroficzny **13.20** Skład osobliwości **14.50** Kacza dynastia **17.20** Ciekawość: Prześwietlamy Yellowstone - cykl dok. **18.20** Zatopione skarby **19.30** Tintin: Świątynia słońca - film anim. **21.00** Rude Tube **21.40** Szkoła wyrzutków - dramat

TVP SPORT

8.10 Dwa koła, jedna pasja - magazyn kolarski **8.30** Tenis ziemny - Turniej WTA w Toronto - 1 **10.05** Tenis ziemny - Turniej WTA w Toronto - 2 **11.35** pływanie - MŚ Kazań **13.00** ENERGA SAILING CUP 2015 - WIELKI FINAŁ - felieton **13.35** Niezapomniane mecze TVP2 **15.30** Samochodowe MP **16.00** boks - Megafights - walki stulecia **18.25** Herbalife Ironman **70.3** Gdynia 2015 - felieton **19.00** Tenis ziemny - Turniej WTA w Toronto **21.05** Siatkówka plażowa - Plaża Open - Gdańsk **23.00** Sportowa Sobota **23.20** kolarstwo - Tour de Pologne **23.55** Świat jeździectwa - magazyn **0.25** GOL - felieton **0.30** Tenis ziemny - Turniej WTA w Toronto

PSN

7.00 Polsat Sport News Sport Flash **7.07** Piłka nożna Puchar Polski **9.00** MotoGP Motocyklowe MŚ 2015 **11.40** Magazyn Trans World Sport **12.35** MotoGP Motocyklowe MŚ 2015 **16.00** Polsat Sport News Sport Flash **16.07** Magazyn ATP World Tour Uncovered **17.00** Polsat Sport News Sport Flash **17.07** Piłka nożna Puchar Polski **19.00** Polsat Sport News Sport Flash **19.07** Piłka nożna Puchar Polski **21.00** Polsat Sport News Sport Flash **21.07** Siatkówka Liga Europejska mężczyzn **23.00** Piłka nożna Liga holenderska **1.00** Polsat Sport News Sportowe podsumowanie dnia **1.15** Magazyn Trans World Sport **2.15** MMA KSW

EUROSPORT

8.30 Kolarstwo. Eneco Tour, Etap 5. **9.30** Kolarstwo. Arctic Race of Norway, Etap 2. **10.30** Piłka nożna. Turniej towarzyski kobiet, Valais Cup **11.30** Skoki narciarskie. Letnia Grand Prix, Courchevel **12.30** Kajakarstwo, PŚ, Francja **14.00** Kolarstwo. Eneco Tour **17.00** Kolarstwo. Arctic Race of Norway **17.45** Piłka nożna. Turniej towarzyski kobiet, Valais Cup Półfinał **19.00** Żużel. Mistrzostwa Europy, Szwecja **22.00** Jeździectwo. Horse Excellence **22.05** Jeździectwo. Global Champions Tour, Valkenswaard **23.10** Jeździectwo. Horse Excellence **23.15** Skoki narciarskie. Letnia Grand Prix, Einsiedeln **0.45** Kolarstwo. Eneco Tour, Etap 6. **2.00** Żużel. Mistrzostwa Europy, Szwecja 3. runda

TVP INFO

5.59 Serwis Info, Pogoda, Serwis Sportowy co pół godziny **16.30** Puls Polski - magazyn **16.55** Pogoda **16.58** Flesz Info **17.05** Serwis sportowy **17.15** Teleexpress Extra **17.32** Puls Polski - magazyn **18.00** Twoje Info **18.28** Po przecinku - rozmowa **18.50** Serwis Info weekend **19.25** Serwis sportowy **19.30** Pogoda **19.35** Reportaż TVP INFO - reportaż **19.53** Dziś wieczorem **20.08** Minęła 20ta **20.43** Flesz - Serwis Info **20.50** Pogoda **21.00** Serwis Info weekend **21.10** Pogoda **21.15** Puls Polski - magazyn **21.40** Studio LOTTO **21.50** Flesz - Panorama Dnia **21.51** Panorama Dnia **22.48** Pogoda **22.55** Godzina po godzinie - podsumowanie dnia **23.45** Sportowa Sobota **0.05** Teleexpress Extra

TV TRWAM

16.00 Informacje dnia **16.10** U Matki Boskiej na ordynansach. Kulisy Bitwy Warszawskiej **16.40** Cud 1920. Bitwa Warszawska **16.55** Święty na każdy dzień **17.00** Z Parlamentu Europejskiego **17.30** Reportaż dnia **17.55** Kartka z kalendarza - Powstanie Warszawskie **18.00** Anioł Pański **18.05** Informacje dnia **18.15** Rozmowy niedokończone **19.25** Przegląd Katolickiego Tygodnika "Niedziela" **19.30** Spotkanie z Magdą Buczek **19.45** Modlitwa z telefonicznym udziałem dzieci **20.00** Informacje dnia **20.20** Różaniec **20.50** Przegląd Tygodnika Rodzin Katolickich "Źródło" **21.00** Apel Jasnogórski **21.20** Informacje dnia **21.40** Polski Punkt Widzenia **22.00** Prawdziwie spadła z nieba **23.00** Guadalupe - żywy obraz **0.00** Świat w obrazach **0.05** Słowo Życia

TVP KULTURA

7.05 Informacje kulturalne **7.30** Dzieci z naszej szkoły - serial **8.15** Lounge chair - cykl dok. **8.50** Dzień wielkiej ryby - film obyczajowy **10.15** Gwiezdny pył - film TVP **11.30** Cappuccino z książką **12.05** Informacje kulturalne **12.35** Twiggy. ikona lat 60 - tych - film dok. **13.40** Dziewczyna Piętaszek - komedia **15.25** Koncert życzeń - Benefis - Ireny Kwiatkowskiej **16.40** Studio Kultura - Rozmowy **17.20** Braciszek - dramat **19.10** Soul Power 2 - serial **20.15** Ojcze masz - film kr.metr. **21.00** Solidarity of Arts 2015 Swing + - koncert **22.45** Bractwo Bang Bang - dramat **0.40** Przerwane objęcia - film obyczajowy **2.55** Kino nocne - Moskitiera - dramat

TVP HISTORIA

6.40 Powstańcy - Dzień 15 **6.55** Dziennik telewizyjny - 15.8.1986 **7.35** Naturalnie zakręceni (3) **8.05** Testament - film dok. **9.00** Czas honoru (56) - serial **10.00** Zamojski Festiwal Filmowy **10.25** Sztuka znikania - film dok. **11.35** Ochotnicy Roku Dwudziestego - film dok. **12.35** Dźwięki podwodnego świata - film dok. **13.40** Bitwa Warszawska **14.20** Wielka Gra - teleturniej **15.15** Smak tradycji - magazyn **15.40** Spór o historię - debata **16.20** Encyklopedia II wojny światowej **17.00** Przewodnik Historyczny Bogusława Wołoszańskiego **17.35** Cafe Historia **18.00** Czas honoru (57) - serial **19.00** 3 Zamojski Festiwal Filmowy **21.00** Ołtarz Ojczyzny - film dok. **21.35** Ocaleni - film dok. **23.00** Encyklopedia II wojny światowej - Przerwana wojna - cykl dok. **23.35** Kolumbowie (5) - Śmierć po raz drugi - serial **0.45** Powrót do przeszłości. 1944 (4) - serial dok. **1.25** Najpiękniejsze zamki Francji - Azay - le - Rideau - serial dok. **2.30** Wielka wojna w małych rękach - 4 - serial **3.10** Wspaniałe stulecie (108) - serial

TVP 1

6.05 **Klan (2761)** - telenowela
6.30 **My Wy Oni** - magazyn
7.00 **Transmisja Mszy Świętej**
8.00 **Tydzień**
8.25 **Paweł z Tarsu. Pojednanie światów - Aby człowiek Boży był doskonały.** - cykl dok.
9.00 **Ziarno** - magazyn
9.40 **Alvin i wiewiórki 2** - komedia familijna, USA, reż. Betty Thomas
11.30 **Dwa koła, jedna pasja** - magazyn kolarski
11.50 **Między ziemią a niebem**
12.00 **Anioł Pański, Watykan**
12.10 **Między ziemią a niebem**
12.55 **Warszawa 1920. Portret zagrożonego miasta**
13.45 **Dzika Brazylia, cz. 3 Przetrwać suszę** - serial dok.
14.55 **Korzenie (9)** - serial
15.55 **Zagubieni na Borneo, cz. 1** - film przygodowy, Niemcy, reż. Ulli Baumann, wyk. Mirjam Weichselbraun, Hannes Jaenicke, Michael Fritz, Patrick Heyn
17.00 **Teleexpress**, **Pogoda**
17.30 **Ptaki ciernistych krzewów (10)** - serial
18.30 **Rolnik szuka żony** - dokument
19.20 **Wiadomości naukowe**
19.30 **Wiadomości**, **Sport**, **Pogoda**
20.25 **Prada albo nic** - komedia, USA, Meksyk, reż. Angel Gracia, wyk. Alexa Vega, Camilla Belle, Wilmer Valderrama, Kuno Becker, Nicholas D'Agosto
22.20 **Wenecja - ep. 2** - serial
23.20 **Przeprawa** - dramat, USA, reż. Wayne Kramer, wyk. Harrison Ford, Ray Liotta, Sean Penn, Alice Eve, Alice Braga
1.15 **Do białego rana (19 - 20)** - serial
2.15 **Kolumbowie (3) - A jeśli będzie wiosna...** - serial
3.30 **Starsky i Hutch** - film fabularny, USA, reż. Todd Phillips, wyk. Ben Stiller, Owen Wilson, Snoop Dogg, Carmen Electra, Juliette Lewis

TVP 2

5.45 **Ostoja (126)** - magazyn
6.20 **M jak miłość (1147)** - serial
7.15 **Samochodzik i Templariusze (2) Fałszywy brodacz** - serial
7.55 **Strażacki pies** - komedia, USA, reż. Todd Holland, wyk. Josh Hutcherson, Bruce Greenwood, Bill Nunn, Scotch Ellis Loring
9.50 **Rodzinne oglądanie - W służbie Jego Świątobliwości**
10.50 **Wojciech Cejrowski - boso przez świat - Pueblo**
11.20 **Makłowicz w podróży - Lanzarote "Kanaryjski raj"**
11.55 **Gwiazdy w południe - Strzelby dla San Sebastian** - western, Francja, Meksyk, Włochy, reż. Henri Verneuil, wyk. Charles Bronson, Anthony Quinn
14.00 **Familiada** - teleturniej
14.35 **Rodzinka.pl (147) - Milcząca większość** - serial komediowy
15.15 **Latający Klub 2, czyli wieczór kabaretowy**
16.30 **Na dobre i na złe (601) - Lęki, lęki...** - serial
17.25 **Na sygnale (61) - Trudny pacjent** - serial fabularyzowany
18.00 **Panorama**, **Sport**, **Pogoda**
18.55 **Kakao i inne hity Kabaretu Smile** - program rozrywkowy
20.05 **Lato Zet i Dwójki 2015 - Koszalin** - koncert
21.10 **Lato Zet i Dwójki 2015 - Przebój Lata** - koncert
22.15 **Paranienormalni Tonight - Piotr Gruszka** - program rozrywkowy
23.15 **Solidarity of Arts 2015 Swing +** - koncert
0.55 **Przyjaźń!** - film obyczajowy, Niemcy, USA, reż. Markus Goller, wyk. Matthias Schweighoefer, Friedrich Muecke, Alicja Bachleda - Curuś
2.50 **Czas honoru (56 - 57)** - serial
4.40 **Zakończenie dnia**

TVN

5.30 **Uwaga!** - program interwencyjny
5.50 **Mango - Telezakupy**
7.55 **Maja w ogrodzie**
8.25 **Akademia ogrodnika**
8.30 **Dzień Dobry Wakacje**
11.00 **Co za tydzień** - magazyn
11.35 **Kobieta na krańcu świata**
12.10 **Odlotowy ogród**
12.40 **Nie rób scen** - serial

13.50 **Rewolwer i melonik** - film sensacyjny, USA 1998, reż. Jeremiah S. Chechik, wyk. Jeremiah Chechik, Ralph Fiennes, Uma Thurman, Sean Connery
15.45 **Harry Potter i Książe Półkrwi** - film przygodowy, Wielka Brytania, USA 2009, reż. David Yates, wyk. Daniel Radcliffe, Emma Watson, Rupert Grint, Michael Gambon, Helena Bonham Carter
19.00 **Fakty**, **Sport**
19.30 **Kroniki Męskiego grania 2015**
19.35 **Pogoda**
19.45 **Uwaga!** - program interwencyjny
20.00 **Matrix Reaktywacja** - film S - F, USA 2003, reż. Lana Wachowski, Andy Wachowski, wyk. Keanu Reeves, Laurence Fishburne, Carrie - Anne Moss, Hugo Weaving, Harold Perrineau Jr, Monica Bellucci
22.55 **Frantic** - film sensacyjny, USA, Francja 1988, reż. Roman Polański, wyk. Harrison Ford, Emmanuelle Seigner, Betty Buckley
1.20 **Partnerki** - serial kryminalny
2.20 **Uwaga!** - program interwencyjny
2.35 **Sekrety Magii**

POLSAT

6.00 **Nowy dzień z Polsat News**
7.45 **Jeźdźcy smoków**
8.45 **Scooby Doo i Brygada Detektywów**
10.10 **Mistrz Zakupów**
10.25 **Księga dżungli** - film przygodowy, USA, 1994
12.45 **Disco pod Gwiazdami**
15.20 **Miłość w Seattle** - melodramat, USA, 2009, reż. Brandon Camp, wyk. Aaron Eckhart, Dan Fogler, Martin Sheen, Jennifer Aniston
Burke, po tragicznej śmierci żony, postanawia napisać książkę o radzeniu sobie ze stratą bliskiej osoby. Poradnik, który traktował jak rodzaj autoterapii, niespodziewanie staje się bestsellerem. W krótkim czasie mężczyzna staje się rozchwytywanym specjalistą. Zawodowe obowiązki sprawiają, że trafia do Seattle. Tam pierwszy raz od czasu tragedii konfrontuje się z przeszłością spotykając się z teściem.
17.45 **Nasz nowy dom**
18.50 **Wydarzenia**, **Sport**, **Pogoda**
19.30 **Świat według Kiepskich**

20.00 **Jak rozpętałem II wojnę światową cz. 1 - Ucieczka** - komedia, Polska, 1970, reż. Tadeusz Chmielewski, wyk. Marian Kociniak, Stanisław Mikulski, Emil Karewicz, Elżbieta Starostecka, Janina Borońska, Wirgiliusz Gryń
22.00 **Kości** - serial
0.00 **Zdrady**
1.00 **Magazyn sportowy**
3.00 **Tajemnice losu**
5.00 **Disco Gramy**

TV 4

6.00 **Strażnik Teksasu**
7.10 **Jake i piraci z Nibylandii**
7.40 **Kacper i przyjaciele**
8.10 **Jake i piraci z Nibylandii**
8.40 **Garfield Show**
8.55 **Tintin. Świątynia słońca** - film anim., Belgia, Francja, 1969
10.35 **Galileo**
12.45 **K - Pax** - dramat, USANiemcy, 2001, reż. Iain Softley, wyk. Jeff Bridges, Kevin Spacey, Mary McCormack
15.20 **Rocky IV** - dramat, USA, 1985, reż. Sylvester Stallone, wyk. Brigitte Nielsen, Burt Young, Carl Weathers, Dolph Lundgren, Sylvester Stallone, Talia Shire
17.20 **Rzeka aligatorów** - film sci - fi, USA, 2013, reż. Griff Furst, wyk. Christopher Berry, Michael Baird, Nicoye Banks
19.00 **Galileo**
20.00 **Fast Track: Bez granic** - film akcji, Niemcy, 2008, reż. Axel Sand, wyk. Andrew Walker, Erin Cahill
22.05 **Niezapominajka** - horror, USA, 2009, reż. Tyler Oliver, wyk. Carly Schroeder, Cody Linley
0.25 **Odkupienie: Kickboxer 5** - film sensacyjny, USA, 1995, reż. Kristine Peterson, wyk. Greg Latter, Mark Dacascos, Matt Reeves
2.05 **Zagadki kryminalne**
3.05 **Rodzice na skraju załamania nerwowego**

Niedziela, 16.08.2015

TVN 7

5.50 **Męski Typ: Adam Małysz**
6.25 **Męski Typ 2: Michał Urbaniak**
7.00 **Mango - Telezakupy**
9.05 **Gwiazdy wierzą w duchy** - reality show
10.00 **Kamuflaż III** - serial kryminalny
10.55 **Gwiazdy wierzą w duchy** - reality show
11.55 **Idiota za granicą** - serial
12.55 **Prawo Agaty** - serial obyczajowy
15.05 **Wilki morskie** - film wojenny, USA, Wielka Brytania 1980, reż. Andrew V. McLaglen, wyk. Gregory Peck, Roger Moore, Trevor Howard, David Niven
17.40 **Drużyna specjalnej troski** - komedia, USA 2005, reż. Richard Linklater, wyk. Billy Bob Thornton, Marcia Gay Harden, Greg Kinnear, Sammi Kane Kraft, Ridge Canipe
20.00 **Firma** - film sensacyjny, USA 1993, reż. Sydney Pollack, wyk. Tom Cruise, Jeanne Tripplehorn, Gene Hackman, Hal Holbrook, Terry Kinney, Wilford Brimley
23.15 **Tequila Sunrise** - film sensacyjny, USA 1988, reż. Robert Towne, wyk. Mel Gibson, Michelle Pfeiffer, Kurt Russell, J.T. Walsh, Arliss Howard, Arye Gross
1.40 **Fringe: Na granicy światów** - serial S - F
2.40 **Sekrety Magii**
4.50 **Koniec programu**

PULS

6.00 **Dyżur**
6.30 **Niesamowite!** - reality TV
8.00 **Wojciech Cejrowski. Boso - Karaiby** - serial dok.
10.05 **Aukcja w ciemno**
11.00 **Łowcy okazji** - serial dok.
12.00 **Walka o bagaż** - serial dok.
12.35 **Wyprawa na księżyc** - film anim.
14.10 **Mali geniusze** - film familijny
16.05 **Pan Magoo** - komedia, USA 1997, reż. Stanley Tong
18.00 **Bibliotekarz: tajemnica włóczni** - film przygodowy, Niemcy, USA 2004
20.00 **Solomon Kane: Pogromca zła** - film przygodowy, Czechy, Francja, Wielka Brytania 2008, reż. Michael J. Bassett, wyk. James Purefoy, Max von Sydow
22.00 **Ciało** - komedia, Polska 2003, reż. Tomasz Konecki, Andrzej Saramonowicz, wyk. Rafał Królikowski, Zbigniew Zamachowski, Edyta Olszówka, Tomasz Karolak
0.00 **Rekin w Wenecji** - film przygodowy, USA 2008, reż. Danny Lerner, wyk. Stephen Baldwin, Hilda van der Meulen, Giacomo Gonnella
1.45 **Taki jest świat**
2.40 **Spotkanie z Balladą**
3.30 **JRG w akcji**
3.55 **Menu na miarę**
4.20 **Z archiwum policji**
4.40 **Menu na miarę**
5.10 **Spotkanie z Balladą**

Stopklatka

6.00 Asterix i wikingowie - film anim. **7.45** Ale czad! - komedia **9.40** Robin Hood - Faceci w rajtuzach - komedia **11.45** I uderzył grom - film przygodowo - fantastyczny **13.50** Zostańmy przyjaciółmi - komedia romantyczna **15.50** Czterej pancerni i pies cz. 3 - 4 - serial **18.05** I kto to mówi - komedia **20.00** Stacja - film sensacyjny **22.05** Szkoła czarownic - dramat **0.10** Ostatnia misja - film sensacyjny

TTV

13.00 Beztroskie życie milionerów - serial **14.00** Orzeł czy reszka? **15.00** Ostre cięcie **15.45** Express - informacje **16.00** Usterka **16.35** Damy i wieśniaczki **17.45** Express - informacje **18.00** Tymczasem na plaży **18.05** Handlarze **18.50** Wojny magazynowe **19.45** Express - informacje **20.00** DeFacto **21.30** Kossakowski. Inicjacja **22.00** Przepustka - serial **22.35** Tabu Polska **23.35** Gogglebox. Przed telewizorem

TV6

8.50 Garfield Show **9.50** Ninjago - Mistrzowie Spinjitzu **10.50** Skarb rodziny Zhang cz. 1 - film przygodowy **12.55** Zaklinacz psów **14.00** Rodem z policji, cz. 3 - dramat kryminalny **15.55** Pięść wojownika - dramat, **17.50** Jaś Fasola **18.20** Zatopione skarby **19.30** Pradawny Ląd 12: Dzień Lataczy - film anim. **21.00** Śmierć na 1000 sposobów **21.30** CSI: Kryminalne zagadki Miami **23.30** Wojownicy - dramat

TVP SPORT

8.00 ENERGA SAILING CUP 2015 - WIELKI FINAŁ - felieton **8.30** Tenis ziemny - Turniej WTA w Toronto - 1 **10.05** Tenis ziemny - Turniej WTA w Toronto - 2 **11.35** kolarstwo - Tour de Pologne - podsumowanie **13.00** Tour de Pologne dla amatorów **13.30** Jeździectwo - Mistrzostwa Europy, Aachen - Ujeżdżenie, Program dowolny - relacja **17.05** Żużel - Nice Polska Liga. Orzeł Łódź - ŻKS Ostrovia Ostrów Wielkopolski **19.00** Tenis ziemny - Turniej WTA w Toronto - FINAŁ **21.15** pływanie - MS Kazań **22.45** Sportowa niedziela **23.20** Jeździectwo - Mistrzostwa Europy, Aachen - Ujeżdżenie, Program dowolny - relacja **1.30** Zakończenie dnia

PSN

7.00 Polsat Sport News Sport Flash **7.07** Magazyn Trans World Sport **8.40** MotoGP Motocyklowe MŚ 2015 **9.10** MotoGP Motocyklowe MŚ 2015 **9.40** MotoGP Motocyklowe MŚ 2015 **10.00** Polsat Sport News Sport Flash **10.07** Magazyn lekkoatletyczny **11.00** MotoGP Motocyklowe MŚ 2015 **16.00** Polsat Sport News Sport Flash **16.07** Magazyn lekkoatletyczny **17.00** Polsat Sport News Sport Flash **17.07** Piłka nożna Puchar Polski **19.00** Polsat Sport News Sport Flash **19.07** Siatkówka plażowa MP w siatkówce plażowej Kraków 2015 **21.00** Polsat Sport News Sport Flash **21.07** Piłka nożna Puchar Polski **23.00** Piłka nożna Puchar Polski

EUROSPORT

8.30 Kolarstwo. Eneco Tour, Etap 6. **9.30** Kolarstwo. Arctic Race of Norway, Etap 3. **10.15** Skoki narciarskie. Letnia Grand Prix, Einsiedeln HS 117 **11.30** Kajakarstwo, PŚ, Francja **12.00** Kajakarstwo, PŚ, Francja **13.00** Kolarstwo. Arctic Race of Norway, Etap 3. **13.45** Kolarstwo. Eneco Tour, Etap 6. **14.45** Kolarstwo. Eneco Tour, Etap 7. **17.00** Kolarstwo. Arctic Race of Norway, Etap 4. **18.00** Piłka nożna. Turniej towarzyski kobiet, Valais Cup Finał **20.15** Kolarstwo. Eneco Tour, Etap 7. **21.15** Kolarstwo. Arctic Race of Norway, Etap 4. **22.00** Jeździectwo. Mistrzostwa Europy, Aachen, Niemcy, Ujeżdżenie, finał **23.00** Piłka nożna. Major League Soccer: Seattle Sounders FC - Orlando City SC

TVP INFO

5.59 Serwis Info, Pogoda, Serwis Sportowy co pół godziny **16.30** Puls Polski - magazyn **16.55** Pogoda **16.58** Flesz Info **17.05** Serwis sportowy **17.15** Teleexpress Extra **17.32** Puls Polski - magazyn **18.00** Twoje Info **18.28** Po przecinku - rozmowa **18.50** Serwis Info weekend **19.15** Serwis sportowy **19.20** Pogoda **19.25** Prawdę mówiąc - magazyn **19.53** Dziś wieczorem **20.10** Minęła 20ta **20.30** Serwis Info weekend **20.40** Bez retuszu - magazyn **21.40** Studio LOTTO **21.48** Flesz - Panorama Dnia **21.50** Panorama Dnia **22.45** Sportowa niedziela **23.15** Godzina po godzinie - podsumowanie dnia **0.00** Pogoda **0.10** Teleexpress Extra **0.35** Woronicza 17 **1.45** Bez retuszu - magazyn

TV TRWAM

10.00 Msza Święta Jubileuszowa w 200. rocznicę urodzin św. Jana Bosko **12.00** Anioł Pański z Ojcem Świętym Franciszkiem **12.20** Wieś - to też Polska **13.30** Sól ziemi **14.15** Przypowieści Jezusa **14.30** Uczeń i mistrz **16.00** Informacje dnia **16.10** Koncert życzeń **17.00** Nasz Max i jego przygoda z Biblią **17.30** Reportaż dnia **17.55** Kartka z kalendarza - Powstanie Warszawskie **18.00** Anioł Pański **18.05** Informacje dnia **18.15** Rozmowy niedokończone **19.25** Retrospekcja **19.30** Latający dom **20.00** Informacje dnia **20.20** Różaniec **20.50** Święty na każdy dzień **21.00** Apel Jasnogórski **21.20** Informacje dnia **21.40** Przełamywanie barier. Podróże apostoła Pawła **22.10** Jak My to widzimy **22.40** Historia Królowej Estery **23.30** Drogą ks. Bosco **0.00** Świat w obrazach

TVP KULTURA

7.30 Dzieci z naszej szkoły - serial **8.20** Michał Urbaniak. Nowojorczyk z wyboru - film dok. **9.30** Pan Lazhar - film obyczajowy **11.10** Informacje kulturalne **11.35** Lounge chair - cykl dok. **12.15** Historia kina w Popielawach - film obyczajowy **14.10** Co nas kręci, co nas podnieca - komedia **15.50** Pavarotti i przyjaciele - najpiękniejsze duety - koncert **17.15** Niedziela z... Kazimierzem Kaczorem - Antysentymenty, albo miłość jest jak niedziela **18.45** Niedziela z...Kazimierzem Kaczorem - Justyna - film TVP **20.00** Nocny kowboj - dramat **22.00** Filmy Pawła Pawlikowskiego - Z Moskwy do Pietuszek z Wieniediktem Jerofiejewem - film dok.

TVP HISTORIA

6.40 Powstańcy - Dzień 16 **6.50** Dziennik telewizyjny - 16.8.1987 **7.30** Naturalnie zakręceni (4) - magazyn **8.05** Gulbinowicz - film dok. **9.10** Czas honoru (57) - serial **10.00** Snowdonia 1890 (5) - serial dok. **11.50** Koło historii - Pomnik trwalszy od spiżu. Komarów 1920 **12.20** 18 strajkowych dni - Trzy kobiety, które uratowały solidarnościowy strajk **12.35** Polska i świat z historią w tle - Kotwica PW - tylko trzy maźnięcia pędzlem... **13.00** Droga na dalekie południe - film dok. **14.05** Szerokie tory - reportaż **14.35** Wniebowzięci - film TVP,i **15.30** Argentyńska Lekcja - film dok. **16.40** Encyklopedia II wojny światowej **17.10** Przewodnik Historyczny Bogusława Wołoszańskiego **17.40** Ex Libris **18.00** Czas honoru (58) - serial **19.00** Byłem w Gestapo - film dok. **19.40** Jaster - film dok. **20.50** Zapomniany generał Tadeusz Jordan Rozwadowski - film dok. **21.55** Co mogą martwi jeńcy - film dok. **22.55** Encyklopedia II wojny światowej **23.35** Szpiedzy w Warszawie (1) - serial **0.35** Powrót do przeszłości. 1944 (5) - serial

TVP 1

8.00 Wiadomości, **Pogoda**
8.15 Polityka przy kawie
8.35 Telezakupy
8.55 Egzamin z życia (42) – serial
9.55 Porwano mi dzieci, cz. 1 – dramat
11.00 Siła wyższa (7) – Zazdrość i medycyna wschodnia – serial
12.00 Wiadomości
12.05 Agrobiznes
12.25 Z biegiem rzeki – film dok.
12.55 BBC w Jedynce – Dzika Brazylia, cz. 3 Przetrwać suszę
14.00 Nad rozlewiskiem... (7) – serial
15.00 Wiadomości, **Pogoda**
15.20 Okrasa łamie przepisy – Konkurs na najlepsze piersi
15.50 Wspaniałe stulecie (85) – serial
17.00 Teleexpress, **Pogoda**
17.30 Wspaniałe stulecie (86) – serial
18.30 Strażacy (2) – serial
19.30 Wiadomości, **Sport**, **Pogoda**
20.20 Lincz – dramat, Polska, reż. Krzysztof Łukaszewicz, Agnieszka Kik, wyk. Leszek Lichota, Agnieszka Podsiadlik, Wiesław Komasa, Maciej Mikołajczyk, Łukasz Simlat
21.45 Piłka nożna – Superpuchar Hiszpanii. FC Barcelona – Athletic Bilbao
21.55 Piłka nożna – Superpuchar Hiszpanii. FC Barcelona – Athletic Bilbao
23.00 Piłka nożna – Superpuchar Hiszpanii. FC Barcelona – Athletic Bilbao
0.35 Niedawno w Polsce – Prawdziwe psy (6) – cykl dok.
1.10 Samotność w sieci, cz. 1 – film obyczajowy, Polska, reż. Witold Adamek, wyk. Magdalena Cielecka, Andrzej Chyra, Kinga Preis, Szymon Bobrowski, Ruby Rosales, Anna Dymna, Agnieszka Grochowska, Jan Englert, Paweł Kukiz
2.45 Podróż życia – /7/ – teleturniej
3.20 Krzemień (1 – 2) – serial

TVP 2

6.05 Lokatorzy (166) – serial
6.30 Coś dla Ciebie – magazyn
7.05 M jak miłość (873) – serial
8.00 Pytanie na śniadanie
10.10 Janosik (10) – Wszyscy za jednego – serial
11.05 Barwy szczęścia (1299) – serial
11.35 Na dobre i na złe (598) – Zapomnieć – serial
12.35 Na sygnale (46) – Drobnym drukiem – serial
13.05 Msza Święta ze Świątyni Miłosierdzia i Miłości – relacja
14.00 Lato Zet i Dwójki 2015 – Koszalin – koncert
15.00 Janosik (10) – Wszyscy za jednego – serial
15.55 M jak miłość (1142) – serial
16.55 Rodzinka.pl (28 – 29) – serial
18.00 Panorama, **Sport**, **Pogoda**
18.50 Jeden z dziesięciu – teleturniej
20.10 XIV Mazurska Noc Kabaretowa – Mrągowo 2012
21.25 Tron. Dziedzictwo – film science fiction, USA, reż. Joseph Kosinski, wyk. Garrett Hedlund, Michael Sheen, Jeff Bridges, Olivia Wilde
23.35 Program rozrywkowy
23.40 Czy świat oszalał? – Nieznane oblicze Kuby (2) – serial dok.
0.50 Dr House – s. VIII (174) – serial obyczajowy, USA
1.45 Dr House – s. VIII (175) – serial obyczajowy, USA
2.40 Aleja gówniarzy – dramat, Polska, reż. Piotr Szczepański, wyk. Marcin Brzozowski - Marcin, Ewa Łukasiewicz - Kasia, Wojciech Mecwaldowski - Radek, Bartosz Picher - Igor, Marcel Wiercichowski - Jan, Matylda Paszczenko - Agata
4.15 Nieznane oblicze Kuby (2) – serial dok. reż. Karin Muller
5.15 O mnie się nie martw (10) – serial
6.00 Zakończenie programu

TVN

5.55 Uwaga! – program interwencyjny
6.15 Mango – Telezakupy
8.00 Detektywi – program kryminalny
8.35 Ugotowani – program kulinarno - rozrywkowy
9.35 Kuchenne rewolucje – program kulinarno - rozrywkowy
10.35 Szkoła – serial
11.35 Ukryta prawda – program obyczajowy
12.35 Szpital – program obyczajowy
13.35 Zły człowiek – program kryminalny
14.20 We śnie – program kryminalny
15.00 Szkoła – serial
16.00 Rozmowy w toku – talk show
16.55 Pogoda na wakacje
17.00 Ukryta prawda – program obyczajowy
18.00 Szpital – program obyczajowy
19.00 Fakty, **Sport**, **Pogoda**
19.50 Uwaga! – program interwencyjny
20.10 Na Wspólnej – serial obyczajowy
20.50 W – 11 Wydział Śledczy – program kryminalny

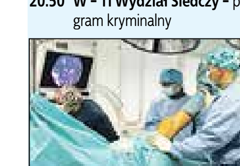

21.30 Sekrety lekarzy – reality show
22.30 Ostre cięcie
23.15 Usterka
23.50 Revolution – serial S - F
0.50 Kamuflaż III – serial kryminalny
1.50 Co za tydzień – magazyn
2.20 Uwaga! – program interwencyjny
2.45 Sekrety Magii
4.05 Rozmowy w toku – talk show

POLSAT

6.00 Nowy dzień z Polsat News
7.45 Trudne sprawy
8.45 Malanowski i Partnerzy
9.45 Dzień, który zmienił moje życie
10.45 Dlaczego ja?
11.45 Pielęgniarki
12.45 Trudne sprawy
13.45 Malanowski i Partnerzy
14.45 Dzień, który zmienił moje życie
15.50 Wydarzenia, **Pogoda**
16.20 Interwencja
16.40 Dlaczego ja?
17.40 Trudne sprawy
18.50 Wydarzenia, **Sport**, **Pogoda**
19.30 Świat według Kiepskich

20.00 MEGA HIT – Bad Boys II – komedia sensacyjna, USA, 2003, reż. Michael Bay, wyk. Martin Lawrence, Gabrielle Union, Henry Rollins, Joe Pantoliano Mike Lowrey i Marcus Burnett prowadzą akcję, której celem jest niedopuszczenie do przerzucenia gigantycznego transportu ecstasy. Przypadkiem odkrywają siatkę zaangażowanych w narkobiznes osób, na czele której stoi bezwzględny Kubańczyk, Johnny Tapia, gotów zrobić wszystko, aby tylko rozszerzyć wpływy swojego imperium i przejąć kontrolę nad nielegalnym rynkiem w mieście.
23.15 Kickboxer 2 – film akcji, USA, 1991, reż. Albert Pyun, wyk. Sasha Mitchell, John Diehl, Peter Boyle, Dennis Chan, Cary - Hiroyuki Tagawa
1.15 Kraj bezprawia – dramat, USA, 2012, reż. Adam Arkin
3.15 Tajemnice losu

TV 4

6.00 Tata sam w domu
7.05 Jake i piraci z Nibylandii
7.35 Kacper i przyjaciele
8.05 Jake i piraci z Nibylandii
8.35 Kacper i przyjaciele
9.05 Gwiezdne Wojny: Wojny Klonów
10.00 Kosmos
11.00 Dzikie serce – telenowela obyczajowa
12.00 Na Patrolu
12.30 Na Patrolu
13.00 Policjantki i Policjanci
14.00 STOP Drogówka
15.00 Dom nie do poznania
16.00 Dom nie do poznania
17.00 Dzikie serce – telenowela obyczajowa
18.00 Ice Road Truckers: Drogi śmierci
19.00 Policjantki i Policjanci
20.00 Śmierć na 1000 sposobów
21.00 Apokalipsa – II wojna światowa
22.10 Galileo
23.10 Galileo
0.10 Spadkobiercy
1.10 STOP Drogówka
2.10 TAK czy NIE
2.45 Eliminacje ME 2016 Piłka nożna: Norwegia – Azerbejdżan (12.06.2015)
5.00 Disco Polo Life

Poniedziałek, 17.08.2015

TVN 7

5.10 We Dwoje – program rozrywkowy
6.30 Męski Typ: Janusz Lewandowski – talk show
7.00 Czerwony orzeł – serial obyczajowy, Hiszpania
8.10 Sąd rodzinny – program sądowy
9.10 Sędzia Anna Maria Wesołowska
10.10 Dr House III – serial obyczajowy
11.10 Mango Telezakupy
12.45 Sąd rodzinny – program sądowy
13.45 Szpital – program obyczajowy
14.45 Sędzia Anna Maria Wesołowska
15.45 Czerwony orzeł – serial obyczajowy, Hiszpania
16.55 Prawo Agaty – serial obyczajowy
18.00 Dr House III – serial obyczajowy
19.00 Żony Hollywood
20.00 Fatalna namiętność – film sensacyjny, USA 1997, reż. Jon Avnet, wyk. Richard Gere, Ling Bai, Bradley Whitford, Byron Mann, James Hong
22.35 The Following II – serial
23.45 Rzeka tajemnic – film sensacyjny, USA 2003, reż. Clint Eastwood, wyk. Sean Penn, Tim Robbins, Kevin Bacon, Laurence Fishburne, Marcia Gay Harden, Laura Linney, Kevin Chapman
2.30 Sekrety Magii
4.40 Koniec programu

PULS

6.00 Kasia i Tomek – serial
7.00 Gliniarz i prokurator – serial
8.55 Nash Bridges – serial
9.50 Niesamowite! – reality TV
10.15 Niania – serial
10.50 Sekret – telenowela
12.00 Santa Diabla – telenowela
13.00 Za głosem serca – telenowela
14.00 Kontrakt na miłość – telenowela, Turcja 2015
16.00 Tequila i Bonetti w Rzymie – serial
17.05 Łowcy skarbów – serial
18.00 Łowcy skarbów – serial
19.00 Niania – serial
20.00 CSI: Kryminalne zagadki Las Vegas – serial
20.55 CSI: Kryminalne zagadki Las Vegas – serial
21.50 CSI: Kryminalne zagadki Las Vegas – serial
22.50 Łowcy umysłów – thriller kryminalny, Finlandia, Holandia, USA, Wielka Brytania 2004, reż. Renny Harlin, wyk. Val Kilmer, Christian Slater, Jonny Lee Miller, LL Cool J, Kathryn Morris
0.50 Taki jest świat
1.30 Niesamowite! – reality TV
2.05 Spotkanie z Balladą
3.10 Dyżur
3.30 JRG w akcji
4.05 Menu na miarę
4.30 Z archiwum policji
5.00 Spotkanie z Balladą

Stopklatka

6.45 Bajki **7.30** Miłość silniejsza niż wszystkie - film familijny **9.15** Trzeba zabić tę miłość - film obyczajowy **11.20** Historia Oręża - serial **12.25** Katastrofy w przestworzach - serial **13.45** Polskie drogi - W obronie własnej - serial **16.00** I uderzył grom - film przygodowo - fantastyczny **18.05** Dzień Tryfidów, cz. 1 - film sensacyjny **20.00** Wojna Harta - dramat wojenny **22.40** Stacja - film sensacyjny

TTV

14.45 Kuchenne koszmary Gordona Ramsaya **15.45** Express - informacje **16.05** Kartoteka **17.10** Blisko ludzi **17.45** Express - informacje **18.05** Orzeł czy reszka? **19.10** Gry uliczne **19.45** Express - informacje **20.05** Beztroskie życie milionerów - serial **21.10** Gogglebox. Przed telewizorem **21.45** Express - informacje **22.00** Michniewicz. Inny Świat **22.30** DeFacto **23.30** Pijana Brytania - dokument

TV6

6.00 Top 10 Lista Przebojów **7.00** STOP Drogówka **8.00** Galileo **9.00** Rodzina zastępcza **10.00** Przygody Merlina **12.00** Miodowe lata **13.45** Rodzina zastępcza **14.45** Kacza dynastia **15.15** Mistrz kuchni: Gordon Ramsay **16.15** Przygody Merlina **18.15** Miodowe lata **20.00** Galileo **21.00** Śmierć na 1000 sposobów **21.35** Niebezpieczna strefa - dramat **23.25** Na krawędzi ciemności 3 - thriller

TVP SPORT

8.00 Sportowa niedziela **8.40** Tenis ziemny - Turniej WTA w Toronto - FINAŁ **9.40** Tenis ziemny - Turniej WTA w Toronto - FINAŁ **10.20** Piłka nożna - Copa America. . Chile - Urugwaj **11.20** Piłka nożna - Copa America. . Chile - Urugwaj **12.25** Piłka nożna - Copa America. . Boliwia - Peru **14.30** Żużel - Nice Polska Liga. Orzeł Łódź - ŻKS Ostrovia Ostrów Wielkopolski **16.30** Jeździectwo - Mistrzostwa Europy, Aachen - Ujeżdżenie, Program dowolny - relacja **18.15** X Games **19.15** Gwiazdozbiór polskiego sportu **19.45** PN - Manchester Unitet TV **20.40** PN - Manchester Unitet TV **21.45** PN - Manchester Unitet TV **23.00** Echa stadionów **23.20** Kolarstwo **0.35** Zakończenie dnia

PSN

7.00 Polsat Sport News Sport Flash **7.07** Piłka nożna Puchar Polski **9.00** Polsat Sport News Sport Flash **9.07** Tenis ATP 1000 Rogers Cup Montreal **11.00** Polsat Sport News Sport Flash **11.07** Piłka nożna Puchar Polski **13.00** Polsat Sport News Sport Flash **13.07** Piłka nożna Puchar Polski **15.00** Polsat Sport News Sport Flash **15.07** MotoGP Motocyklowe MŚ 2015 **17.00** Polsat Sport News Sport Flash **17.07** Piłka nożna Puchar Polski **19.00** Polsat Sport News Sport Flash **19.07** Magazyn lekkoatletyczny **20.00** Boks Magazyn Puncher **21.00** Piłka nożna Magazyn I ligi **22.00** Magazyn golfowy **23.00** Piłka nożna Liga rosyjska **1.00** Polsat Sport News Sportowe podsumowanie dnia

EUROSPORT

8.30 Kolarstwo. Eneco Tour **9.30** Kolarstwo. Arctic Race of Norway **10.30** Lekka Atletyka. IAAF World Challenge, Jamajka **11.30** Skoki narciarskie. Letnia Grand Prix, Einsiedeln HS 117 **12.45** Kolarstwo. Arctic Race of Norway **13.45** Kolarstwo. Eneco Tour. **14.45** Piłka nożna. Turniej towarzyski kobiet, Valais Cup **15.45** Skoki narciarskie. Letnia Grand Prix, Einsiedeln **17.00** Piłka nożna. Major League Soccer: Seattle Sounders FC - Orlando City SC **18.15** Piłka nożna. Major League Soccer: Philadelphia Union - Chicago Fire **19.30** Kolarstwo. Eneco Tour **20.45** Watts **21.00** Skoki narciarskie. Letnia Grand Prix, Einsiedeln **22.30** Kolarstwo. Arctic Race of Norway **23.30** Kolarstwo. Eneco Tour

TVP INFO

5.59 Serwis Info, Pogoda, Serwis Sportowy co pół godziny **16.30** Puls Polski - magazyn **16.55** Pogoda **16.58** Flesz Info **17.15** Teleexpress Extra **17.32** To jest temat - magazyn **17.56** Twoje Info **18.28** Po przecinku - rozmowa **18.50** Serwis Info **19.10** INFOrozmowa **19.30** INFObiznes **19.46** Pogoda **19.57** Dziś wieczorem **20.12** Minęła 20ta **20.44** Flesz - Serwis Info **20.51** Pogoda **21.00** Serwis Info **21.08** Pogoda **21.15** Puls Polski - magazyn **21.40** Studio LOTTO **21.49** Flesz - Panorama Dnia **21.50** Panorama Dnia **22.48** Pogoda **22.55** Godzina po godzinie - podsumowanie dnia **23.45** Echa stadionów **0.00** Teleexpress Extra **0.25** To jest temat - magazyn **0.55** Dziś wieczorem

TV TRWAM

12.00 Anioł Pański **12.03** Informacje dnia **12.20** Sól ziemi **13.05** Przypowieści Jezusa **13.20** Koncert życzeń **14.10** Historia Królowej Estery **15.00** Drogą ks. Bosco **15.30** Infekcja **15.50** Pytasz i wiesz **16.00** Informacje dnia **16.10** Sanktuaria polskie **16.30** Spotkanie z Biblią **16.50** Świadkowie **17.20** Święty na każdy dzień **17.25** Kartka z kalendarza - Powstanie Warszawskie **17.30** Spotkanie Rodziny Radia Maryja w Sanktuarium Matki Bożej Fatimskiej w Zakopanem na Krzeptówkach **19.30** Jezus - Królestwo bez granic **20.00** Informacje dnia **20.20** Różaniec **20.50** Święty na każdy dzień **21.00** Apel Jasnogórski **21.40** Polski Punkt Widzenia **22.00** Bieg życia **23.45** Jerash - starożytne miasto Jordanii **0.00** Świat w obrazach **0.05** Słowo Życia **0.10** Informacje dnia

TVP KULTURA

7.15 Przedwiośnie - W stronę Belwederu - serial **8.15** Żegnajcie Towarzysze. Wstrząs. Rok 1988 - cykl dok. **9.25** Żeniac - film TVP **10.50** Księga Przestrzeni "Kształty pamięci i emocji" **11.30** Niedziela z... Kazimierzem Kaczorem **12.25** Cecilia Bartoli. - Mission - muzyka Agostina Steffaniego **13.45** Transatlantyk Festival Poznań 2015. Gala zamknięcia - widowisko **15.30** Gubernator - film kr.metr. TVP **16.10** Przedwiośnie - W stronę Belwederu - serial **17.15** Żegnajcie Towarzysze. Wstrząs. Rok 1988 - cykl dok. **18.25** Pokolenie - dramat **20.05** Kino kobiet - Hel - dramat **21.45** Kino kobiet - Dziwne dni - film science fiction

TVP HISTORIA

6.40 Powstańcy - Dzień 17 **6.50** Dziennik telewizyjny - 17.8.1984 **7.35** Zaproszenie - Krasi zamek okolicę **8.05** Ginące cywilizacje (10) - cykl dok. **9.05** Czas honoru (58) - serial **9.55** Snowdonia 1890 (6) - serial dok. **10.35** Makłowicz w podróży **11.15** Ocaleni - film dok. **12.25** Zapomniany generał Tadeusz Jordan Rozwadowski - film dok. **13.30** Profesor od serca - Zbigniew Religa - film dok. **14.30** 18 strajkowych dni - Modlitwa **14.45** Po co nam to było **15.55** Spór o historię - debata **16.35** Były sobie odkrycia - serial **17.10** Ksiądz Ignacy Skorupka. Ślady i legenda **17.45** Flesz historii (247) **18.05** Czas honoru (59) - serial **19.00** Skazani na Owczą Górę (1) - reality show **19.40** Wielcy marzyciele - Konstanty Ciołkowski **21.00** Było, nie minęło **21.40** Sensacje XX wieku **22.40** Jak rozpętałem II wojnę światową, cz. 1 - Ucieczka - komedia **0.10** Auschwitz - Birkenau - anatomia zbrodni **0.50** Zaproszenie - Krasi zamek okolicę **1.25** Wniebowzięci - film TVP **2.20** Argentyńska Lekcja - film dok.

TVP 1

8.00 Wiadomości
8.15 Pogoda
8.15 Polityka przy kawie
8.40 Telezakupy
9.00 Egzamin z życia (43) – serial
9.55 Korzenie (9) – serial
11.00 Siła wyższa (8) – Post uszlachetniający – serial
12.00 Wiadomości
12.10 Agrobiznes
12.45 Oceany, cz. 1. Morze Corteza 1 – cykl dok.
13.55 Nad rozlewiskiem... (8) – serial
15.00 Wiadomości
15.10 Pogoda
15.20 Okrasa łamie przepisy – Zdrowy smak kiszonki – magazyn kulinarny
15.50 Wspaniałe stulecie (87) – serial
17.00 Teleexpress
17.15 Pogoda
17.30 Wspaniałe stulecie (88) – serial
18.35 Strażacy (3) – serial
19.30 Wiadomości
20.00 Sport
20.05 GOL – felieton
20.10 Pogoda
20.25 Szepty przeszłości (12) – serial
21.35 Krzemień (1) – serial, Rosja, reż. Aleksandr Anshiuts, wyk. Władimir Jepifancew, Paweł Klimow, Anastasja Wiedienskaja, Sergiej Weksler
22.30 Krzemień (2) – serial
23.35 Glina (5) – serial
0.40 Niedawno w Polsce – Prawdziwe psy (7) – cykl dok.
1.20 Prada albo nic – komedia, USA, Meksyk
3.00 Podróż życia – /8/ – teleturniej
3.35 Notacje – Jan Matyjaszkiewicz. Ja cesarz. – cykl dok.
3.50 Szepty przeszłości (12) – serial
4.50 Zakończenie dnia

TVP 2

6.05 Lokatorzy (167) – serial
6.35 Wakacje z Panem Bogiem
7.05 M jak miłość (874) – serial
8.00 Pytanie na śniadanie
10.15 Janosik (11) – serial
11.10 Barwy szczęścia (1300) – serial
11.45 Na dobre i na złe (599) – serial
12.45 Na sygnale (47) – serial
13.20 Dzięki Bogu już weekend – program rozrywkowy
14.20 Wojciech Cejrowski – boso przez świat – Wielbłąd
14.55 Janosik (11) – Trudno – miłość! – serial
15.50 M jak miłość (1143) – serial
16.50 Rodzinka.pl (30) – Muzykoterapia – serial komediowy
17.25 Rodzinka.pl (31) – Urodziny Kacperka – serial komediowy
18.00 Panorama, **Sport, Pogoda**
18.50 Jeden z dziesięciu – teleturniej
20.10 XIV Mazurska Noc Kabaretowa – Mrągowo 2012
21.20 Program rozrywkowy
21.25 Pitch Black – film science fiction, USA, reż. David Twohy, wyk. Vin Diesel, Cole Hauser, Radha Mitchell
23.25 Co leci w sieci? – Reduktor – program rozrywkowo - kabaretowy
0.25 Świat bez fikcji – Baśniowe życie maharadżów – film dok.
1.35 Pitch Black – film science fiction, USA, reż. David Twohy, wyk. Vin Diesel, Cole Hauser, Radha Mitchell
3.35 Dr House – s. VIII (174) – serial obyczajowy, USA
4.25 Dr House – s. VIII (175) – serial obyczajowy, USA
5.20 Paradoks (5) – Miłość – serial kryminalny TVP
6.05 Zakończenie programu

TVN

5.55 Uwaga! – program interwencyjny
6.15 Mango – Telezakupy
8.00 Detektywi – program kryminalny
8.35 Ugotowani – program kulinarno - rozrywkowy
9.35 Kuchenne rewolucje – program kulinarno - rozrywkowy
10.35 Szkoła – serial
11.35 Ukryta prawda – program obyczajowy
12.35 Szpital – program obyczajowy
13.35 W – 11 Wydział Śledczy – program kryminalny
14.20 W – 11 Wydział Śledczy – program kryminalny
15.00 Szkoła – serial
16.00 Rozmowy w toku – talk show
17.00 Ukryta prawda – program obyczajowy
18.00 Szpital – program obyczajowy
19.00 Fakty, **Sport**, **Pogoda**
19.50 Uwaga! – program interwencyjny
20.10 Na Wspólnej – serial obyczajowy

20.50 Władza – film sensacyjny, USA 2013, reż. Allen Hughes, wyk. Mark Wahlberg, Russell Crowe, Catherine Zeta - Jones, Jeffrey Wright, Barry Pepper
23.10 Kossakowski. Inicjacja
23.40 Kuba Wojewódzki – talk show
0.40 Sekrety lekarzy – reality show
1.40 Gra pozorów II – serial
2.40 Uwaga! – program interwencyjny
3.05 Sekrety Magii
4.25 Rozmowy w toku – talk show

POLSAT

6.00 Nowy dzień z Polsat News
7.45 Trudne sprawy
8.45 Malanowski i Partnerzy
9.45 Dzień, który zmienił moje życie
10.45 Dlaczego ja?
11.45 Pielęgniarki
12.45 Trudne sprawy
13.45 Malanowski i Partnerzy
14.45 Dzień, który zmienił moje życie
15.50 Wydarzenia, **Pogoda**
16.20 Interwencja
16.40 Dlaczego ja?
17.40 Trudne sprawy
18.50 Wydarzenia, **Sport**, **Pogoda**
19.30 Świat według Kiepskich

20.00 Witajcie w dżungli – film przygodowy, USA, 2003, reż. Peter Berg, wyk. Dwayne Johnson, Seann William Scott, Rosario Dawson, Christopher Walken W brutalnej miejskiej dżungli Los Angeles można spotkać takich ludzi jak Beck... no, nie zupełnie takich jak on. Beck, bowiem używa wszelkich środków, jakie są konieczne do tego, aby odzyskać to, za odzyskanie czego mu zapłacono. Nie ważne, co to jest - zaległa płatność czy opóźniony gong podczas rozgrywek Super Bowl - Beckowi nie sprawia to żadnej różnicy. Dzięki imponującej sile fizycznej Becka, zlecenie zawsze jest wykonane. Beck nie szuka kłopotów i nie ma zamiaru nikomu ich sprawiać.
22.10 Helikopter w ogniu – dramat wojenny, USA, 2001
1.25 Tajemnice losu

TV 4

6.00 Tata sam w domu
7.05 Jake i piraci z Nibylandii
7.35 Kacper i przyjaciele
8.05 Jake i piraci z Nibylandii
8.35 Kacper i przyjaciele
9.05 Gwiezdne Wojny: Wojny Klonów
10.00 Kosmos
11.00 Dzikie serce
12.00 Na Patrolu
12.30 Na Patrolu
13.00 Policjantki i Policjanci
14.00 STOP Drogówka
15.00 Dom nie do poznania
16.00 Dom nie do poznania
17.00 Dzikie serce
18.00 Ice Road Truckers: Drogi śmierci
19.00 Policjantki i Policjanci
20.00 STOP Drogówka
21.00 Apokalipsa – II wojna światowa
22.10 Kodeks zbrodni – thriller, USA, 1998, reż. Bret Michaels, wyk. Charlie Sheen, Martin Sheen
0.05 Spadkobiercy
1.05 Śmierć na 1000 sposobów
1.35 Interwencja
1.55 Gość wydarzeń
2.15 TAK czy NIE
2.50 Magazyn Puncher 2015
3.55 Magazyn Atleci Polsat Sport 2015
4.25 Magazyn European Tour Weekly 2015
5.00 Disco Polo Life

Wtorek, 18.08.2015

TVN 7

4.55 We Dwoje – program rozrywkowy
6.15 W – 11 Wydział Śledczy – program kryminalny
7.00 Czerwony orzeł – serial obyczajowy, Hiszpania
8.10 Sąd rodzinny – program sądowy
9.10 Sędzia Anna Maria Wesołowska
10.10 Dr House III – serial obyczajowy
11.10 Mango Telezakupy
12.45 Sąd rodzinny – program sądowy
13.45 Szpital – program obyczajowy
14.45 Sędzia Anna Maria Wesołowska
15.45 Czerwony orzeł – serial obyczajowy, Hiszpania
16.55 Prawo Agaty – serial obyczajowy
18.00 Dr House III – serial obyczajowy
19.00 Żony Hollywood
20.00 Łowcy chmur – film katastroficzny, Niemcy, Austria 2009, reż. Edzard Onneken, wyk. Valerie Niehaus, Xaver Hutter, Max Tidof, Erwin Steinhauer
22.05 Egzekutor – film sensacyjny, USA 1976, reż. James Fargo, wyk. Clint Eastwood, Tyne Daly, Harry Guardino, Bradford Dillman, John Mitchum, John Crawford
0.10 Fringe: Na granicy światów – serial S - F
1.15 Sekrety Magii
3.30 Druga strona medalu – talk show
4.00 Druga strona medalu – talk show
4.30 Druga strona medalu – talk show
5.05 Koniec programu

PULS

6.00 Kasia i Tomek – serial
6.30 Kasia i Tomek – serial
7.00 Gliniarz i prokurator – serial
7.55 Gliniarz i prokurator – serial
8.55 Nash Bridges – serial
9.45 Niesamowite! – reality TV
10.15 Niania – serial
10.50 Sekret – telenowela
12.00 Santa Diabla – telenowela
13.00 Za głosem serca – telenowela
14.00 Kontrakt na miłość – telenowela, Turcja 2015
16.00 Tequila i Bonetti w Rzymie – serial
17.05 Łowcy skarbów – serial
18.00 Łowcy skarbów – serial
19.00 Niania – serial
20.00 CSI: Kryminalne zagadki Las Vegas – serial
21.50 CSI: Kryminalne zagadki Las Vegas – serial
22.50 Jeździec bez głowy – serial
23.45 Sok z żuka – komedia, USA 1988, reż. Tim Burton, wyk. Alec Baldwin, Annie McEnroe, Catherine O'Hara, Geena Davis, Michael Keaton, Winona Ryder
1.45 Niesamowite! – reality TV
2.20 Spotkanie z Balladą
3.15 Taki jest świat
3.50 Dyżur
4.15 Menu na miarę
4.40 Z archiwum policji
5.00 Spotkanie z Balladą

Stopklatka

7.30 Pora na miłość - film familijny **9.15** Pierścionek z orłem w koronie - film wojenny **11.30** Australia: Ziemia, której nie tknął czas - film dok. **12.40** Historia Oręża - serial **13.45** Katastrofy w przestworzach - serial **14.55** Muszkieterowie - serial **16.05** I kto to mówi - komedia **18.05** Dzień Tryfidów, cz. 2 - film sensacyjny **20.00** Czerwony świt - film sensacyjny **22.30** Wojna Harta - dramat wojenny

TTV

14.10 DeFacto **14.45** Obsesja zbierania - serial **15.45** Express - informacje **16.05** Kartoteka **17.10** Blisko ludzi **17.45** Express - informacje **18.05** Wojny magazynowe **19.30** DeFacto - Flesz **19.45** Express - informacje **20.00** Anatomia głupoty według Richarda Hammonda **20.35** Damy i Wieśniaczki **21.45** Express - informacje **22.00** Ostre cięcie **22.45** Bitwa o dom **23.45** Kossakowski. Nieoczywiste

TV6

6.00 Top 10 Lista Przebojów **7.00** STOP Drogówka **8.00** Galileo **9.00** Rodzina zastępcza **10.00** Przygody Merlina **12.00** Miodowe lata **13.45** Rodzina zastępcza **14.45** Kacza dynastia **15.15** Mistrz kuchni: Gordon Ramsay **16.15** Przygody Merlina **18.15** Miodowe lata **20.00** Galileo **21.00** Rude Tube **21.30** CSI: Kryminalne zagadki Nowego Jorku **23.25** Wojownicy - dramat **1.30** Mistrz kuchni: Gordon Ramsay

TVP SPORT

8.05 PN - Mancheste United TV **9.00** PN - Mancheste United TV **9.55** PN - Mancheste United TV **11.00** Piłka nożna plażowa - MŚ Portugalia 2015. Finał. Tahiti - Portugalia **12.10** Piłka nożna - Copa America. . Argentyna - Kolumbia **14.15** Piłka nożna - Copa America. . Brazylia - Paragwaj **16.20** Tenis ziemny - Turniej WTA w Toronto - FINAŁ **18.00** Żeglarstwo **18.30** Herbalife Ironman **70.3** Gdynia 2015 - felieton **19.00** Żużel - Nice Polska Liga. Orzeł Łódź - ŻKS Ostrovia Ostrów Wielkopolski **21.00** Tenis ziemny - Turniej WTA - Cincinnati 2 runda **23.00** Sportowy Wieczór - Sportowy wieczór **23.15** GOL - felieton **23.25** Pływanie - MŚ Kazań **0.45** Zakończenie dnia

PSN

7.07 Piłka nożna Puchar Polski **9.07** Tenis ATP 1000 Western and Southern Open Cincinnati **11.07** Piłka nożna Puchar Polski **13.07** MotoGP Motocyklowe MŚ 2015 **15.00** Polsat Sport News Sport Flash **15.07** Tenis ATP 1000 Western and Southern Open Cincinnati **17.00** Polsat Sport News Sport Flash **17.07** Piłka nożna Puchar Polski **19.00** Polsat Sport News Sport Flash **19.07** Piłka nożna Magazyn I ligi **20.00** Boks Magazyn Puncher **21.00** Polsat Sport News Sport Flash **21.07** Piłka nożna Puchar Polski **23.00** Tenis ATP 1000 Western and Southern Open Cincinnati **1.00** Polsat Sport News Sportowe podsumowanie dnia **1.15** Piłka nożna Eliminacje do ME 2016

EUROSPORT

12.45 Piłka nożna. Turniej towarzyski kobiet, Valais Cup Finał **13.45** Kolarstwo. Pro Cycling Challenge, Stany Zjednoczone **14.45** Lekka Atletyka. Drużynowe mistrzostwa Europy, Rosja **15.45** Lekka Atletyka. Greene Light Magazyn **16.00** Piłka nożna. Major League Soccer: Seattle Sounders FC - Orlando City SC **17.00** Piłka nożna. Turniej towarzyski kobiet, Valais Cup Finał **18.00** Skoki narciarskie. Letnia Grand Prix, Einsiedeln HS 117 **19.00** Lekka Atletyka. Drużynowe mistrzostwa Europy **20.15** Lekka Atletyka. USATF Championships, Eugene, Stany Zjednoczone **21.30** Lekka Atletyka. Greene Light Magazyn **21.45** Boks: A. Abraham - R. Stieglitz **23.45** Żużel. Mistrzostwa Europy, Szwecja

TVP INFO

5.59 Serwis Info, Pogoda, Serwis Sportowy co pół godziny **16.30** Puls Polski - magazyn **16.55** Pogoda **16.58** Flesz Info **17.15** Teleexpress Extra **17.32** To jest temat - magazyn **17.56** Twoje Info **18.28** Po przecinku - rozmowa **18.50** Serwis Info **19.10** INFOrozmowa **19.30** INFObiznes **19.46** Pogoda **19.57** Dziś wieczorem **20.12** Minęła 20ta **20.44** Flesz - Serwis Info **20.51** Pogoda **21.00** Serwis Info **21.08** Pogoda **21.15** Puls Polski - magazyn **21.40** Studio LOTTO **21.50** Flesz - Panorama Dnia **21.51** Panorama Dnia **22.48** Pogoda **22.55** Godzina po godzinie - podsumowanie dnia **23.45** Sportowy wieczór **0.00** Teleexpress Extra **0.25** To jest temat - magazyn **0.55** Dziś wieczorem

TV TRWAM

12.00 Anioł Pański **12.03** Informacje dnia **12.20** Opowieści z Królestwa Narnii **13.55** Święty na każdy dzień **14.00** Bieg życia **15.50** Pytasz i wiesz **16.00** Informacje dnia **16.10** Kultura życia. Problemy bioetyczne **16.40** Aktualności akademickie WSKSiM w Toruniu **16.45** Tata - katolik nie jest mięczakiem **17.15** Berlin **17.30** Reportaż dnia **17.55** Kartka z kalendarza - Powstanie Warszawskie **18.00** Anioł Pański **18.05** Informacje dnia **18.15** Rozmowy niedokończone **19.25** Święty na każdy dzień **19.30** Każdy maluch to potrafi **19.45** Modlitwa z telefonicznym udziałem dzieci **20.00** Informacje dnia **20.20** Różaniec **20.50** Święty na każdy dzień **21.00** Apel Jasnogórski **21.20** Informacje dnia **21.40** Polski Punkt Widzenia **22.00** Pytanie 7 **23.45** W góreckim domku ogrodnika

TVP KULTURA

7.15 Trzy młyny - Młyn nad Utratą - serial **8.25** Żegnajcie Towarzysze. Przewrót. Rok 1989 - cykl dok. **9.35** We dwoje - film obyczajowy **10.55** Księga Przestrzeni "Z daleka od katalogu" **11.35** Poeci - Joanna Mueller **12.10** Co Ty wiesz o religii? **12.30** 10 lat TVP Kultura - Jak być kochanym **13.00** 10 lat TVP Kultura - Pocztówki dźwiękowe **14.20** Dom na weekend - dramat **16.00** Trzy młyny - Młyn nad Utratą - serial **17.15** Żegnajcie Towarzysze. Przewrót. Rok 1989 - cykl dok. **18.20** Dom na weekend - dramat **20.05** Brat - dramat **21.55** Metropolitan Opera w Nowym Jorku przedstawia - Napój Miłosny - opera

TVP HISTORIA

6.40 Powstańcy - Dzień 18 **6.55** Dziennik telewizyjny - 18.8.1984 **7.35** Zaproszenie - Gdańskie to i owo. **8.05** Ginące cywilizacje (11) - cykl dok. **9.05** Czas honoru (59) - serial **9.55** Snowdonia 1890 (7) - serial dok. **10.40** Makłowicz w podróży **11.15** Wielcy marzyciele - Konstanty Ciołkowski **12.10** Jak rozpętałem II wojnę światową, cz. 1 - Ucieczka - komedia **13.45** Dziecko jego życia - film dok. **14.35** 18 strajkowych dni - Drukarze - reportaż **14.50** Po co nam to było - Po godzinach... **15.55** Spór o historię - debata **16.30** Były sobie odkrycia - Armstrong i księżyc - serial **17.05** Piasek w tryby. Jastrzębie 88 - film dok. **18.00** Czas honoru (60) - serial **19.05** Skazani na Owczą Górę (2) - reality show **19.45** Wielcy marzyciele - Nikola Tesla - serial dok. **21.00** Było, nie minęło **21.40** Sensacje XX wieku **22.40** Jak rozpętałem II wojnę światową, cz. 2 - Za bronią - komedia **0.05** Polki nad Londynem - film dok. **0.35** Zaproszenie - Gdańskie to i owo. **1.10** Norwegia. dramat i nadzieja - film dok.

Środa, 19.08.2015

TVP 1

7.40 Expo dla Ciebie - magazyn
8.00 Wiadomości
8.15 Pogoda
8.20 Polityka przy kawie
8.35 Telezakupy
8.55 Anna German (7) - serial
10.00 Anna German (8) - serial
11.00 Siła wyższa (9) - Świętokradztwo - serial
12.00 Wiadomości
12.10 Agrobiznes
12.30 Magazyn Rolniczy
12.50 Oceany, cz. 2. Ocean Południowy 2 - cykl dok.
14.00 Nad rozlewiskiem... (9) - serial
15.00 Wiadomości
15.10 Pogoda
15.20 Okrasa łamie przepisy - Za króla Sasa łyżką kiełbasa - magazyn kulinarny
15.50 Wspaniałe stulecie (89) - serial
17.00 Teleexpress
17.15 Pogoda
17.25 Wspaniałe stulecie (90) - serial
18.30 Strażacy (4) - serial
19.30 Wiadomości
20.00 Sport
20.05 Pogoda
20.20 Uwikłani (4) - Iza - w obronie własnej - serial
21.20 Anna German (7) - serial
22.20 Anna German (8) - serial
23.25 Glina (6) - serial
0.35 Niedawno w Polsce - Prawdziwe psy (8) - cykl dok.
1.15 Biała wizytówka (4) Spółka Ruberg - serial
2.15 Innowacje dla Ciebie - /9/ - magazyn
2.30 Podróż życia - /9/ - teleturniej
3.05 Notacje - Maria Wiśniewska. Ja i Powstanie Warszawskie - cykl dok.
3.20 Sława i chwała (6) Koniec pięknego lata - serial
4.25 Sława i chwała (7) Równina - serial
5.20 Zakończenie dnia

TVP 2

6.10 Lokatorzy (168) Niewinny flirt - serial komediowy
6.35 Program gminy żydowskiej
7.00 M jak miłość (875) - serial
8.00 Pytanie na śniadanie
10.00 Święto Przemienienia Pańskiego 2015 - relacja
12.05 Na dobre i na złe (600) - Panaceum - serial
13.05 Na sygnale (48) - Lewizna góry - serial fabularyzowany TVP
13.35 Przygarnij mnie (10) - reality show
14.35 Wojciech Cejrowski - boso przez świat - Wśród berberów
15.05 Rejs z kabaretem - widowisko
15.55 M jak miłość (1144) - serial
16.55 Rodzinka.pl (32) - Ciągle głodni - serial komediowy
17.25 Rodzinka.pl (33) - Trudne decyzje - serial komediowy
18.00 Panorama
18.30 Sport Telegram
18.40 Pogoda
18.50 Jeden z dziesięciu - teleturniej
20.10 Kabaret Moralnego Niepokoju - Pogoda na suma - widowisko
21.25 Ze śmiercią jej do twarzy - komedia, USA, reż. Robert Zemeckis, wyk. Meryl Streep, Goldie Hawn, Bruce Willis
23.15 Program rozrywkowy
23.20 O mnie się nie martw - s. II (10) - serial komediowy
0.20 Zabójcze umysły (64) - serial
1.10 Zabójcze umysły (65) - serial
2.00 Świat bez tajemnic - Chiny. triumf i chaos - Supermocarstwo (3) - serial dok.
3.00 Świat bez tajemnic - Francuski łącznik - film dok. reż. Barbara Conforti, Jerome Pierrat
4.05 Kabaret Młodych Panów
5.10 Zakończenie dnia

TVN

5.55 Uwaga! - program interwencyjny
6.15 Mango - Telezakupy
8.00 Detektywi - program kryminalny
8.35 Ugotowani - program kulinarno - rozrywkowy
9.35 Kuchenne rewolucje - program kulinarno - rozrywkowy
10.35 Szkoła - serial
11.35 Ukryta prawda - program obyczajowy
12.35 Szpital - program obyczajowy
13.35 W - 11 Wydział Śledczy - program kryminalny
14.20 W - 11 Wydział Śledczy - program kryminalny
15.00 Szkoła - serial
16.00 Rozmowy w toku - talk show
16.55 Pogoda na wakacje
17.00 Ukryta prawda - program obyczajowy
18.00 Szpital - program obyczajowy
19.00 Fakty, Sport, Pogoda
19.50 Uwaga! - program interwencyjny
20.10 Na Wspólnej - serial obyczajowy

20.50 Wykidajło - film sensacyjny, USA 1989, reż. Rowdy Herrington, wyk. Patrick Swayze, Ben Gazzara, Kelly Lynch, Sam Elliott, Jeff Healey
23.10 Podwójne uderzenie - film sensacyjny, USA 1991, reż. Sheldon Lettich, wyk. Jean - Claude Van Damme, Geoffrey Lewis, Alan Scarfe, Alonna Shaw, Bolo Yeung
1.25 You Can Dance - po prostu tańcz! - program rozrywkowy
3.15 Sekrety Magii
4.35 Rozmowy w toku - talk show

POLSAT

6.00 Nowy dzień z Polsat News
7.45 Trudne sprawy
8.45 Malanowski i Partnerzy
9.45 Dzień, który zmienił moje życie
10.45 Dlaczego ja?
11.45 Pielęgniarki
12.45 Trudne sprawy
13.45 Malanowski i Partnerzy
14.45 Dzień, który zmienił moje życie
15.50 Wydarzenia, Pogoda
16.20 Interwencja
16.40 Dlaczego ja?
17.40 Trudne sprawy
18.50 Wydarzenia, Sport, Pogoda
19.30 Świat według Kiepskich

20.40 Magic Mike - komediodramat, USA, 2012, reż. Steven Soderbergh, wyk. Channing Tatum, James Martin Kelly, Alex Pettyfer
Przedsiębiorczy Mike Lane dorabia nocami jako striptizer w lokalu należącym do Dallasa, ambitnego menedżera marzącego o stworzeniu własnej sieci nocnych klubów. Lane poznaje Adama, który właśnie został zwolniony z pracy i nakłania go do pójścia w swoje ślady. Mike'owi wpada w oko siostra chłopaka, Brooke, mimo że wciąż łączy go niełatwa relacja z Joanną.
22.55 Bij i wiej - komedia, USA, 2012, reż. David Palmer, wyk. Dax Shepard, Kristen Bell, Tom Arnold
1.05 Piekarz - komedia, Wielka Brytania, 2007, reż. Gareth Lewis, wyk. Damian Lewis, Kate Ashfield, Michael Gambon, Steve Speirs
2.50 Tajemnice losu

TV 4

6.00 Tata sam w domu
7.05 Jake i piraci z Nibylandii
7.35 Kacper i przyjaciele
8.05 Jake i piraci z Nibylandii
8.35 Kacper i przyjaciele
9.05 Gwiezdne Wojny: Wojny Klonów
9.35 Gwiezdne Wojny: Wojny Klonów
10.00 Kosmos
11.00 Dzikie serce
12.00 Na Patrolu
12.30 Na Patrolu
13.00 Policjantki i Policjanci
14.00 STOP Drogówka
15.00 Dom nie do poznania
17.00 Dzikie serce
18.00 Ice Road Truckers: Drogi śmierci
19.00 Policjantki i Policjanci
20.00 Inkarnacja - horror, USA, 2010, reż. Björn Stein, Mans Marlind, wyk. Jeffrey DeMunn, Julianne Moore, Rhys Jonathan
22.20 Odkupienie: Kickboxer 5 - film sensacyjny, USA, 1995, reż. Kristine Peterson, wyk. Greg Latter, Mark Dacascos, Matt Reeves
0.10 Spadkobiercy
1.10 Śmierć na 1000 sposobów
1.40 Interwencja
2.00 Gość wydarzeń
2.20 TAK czy NIE
2.55 Rodzice na skraju załamania nerwowego
4.00 Disco Polo Life

TVN 7

5.10 We Dwoje - program rozrywkowy
6.30 Męski Typ: Rafał Sonik - talk show
7.00 Czerwony orzeł - serial obyczajowy, Hiszpania
8.10 Sąd rodzinny - program sądowy
9.10 Sędzia Anna Maria Wesołowska
10.10 Dr House III - serial obyczajowy
11.10 Mango Telezakupy
12.45 Sąd rodzinny - program sądowy
13.45 Szpital - program obyczajowy
14.45 Sędzia Anna Maria Wesołowska
15.45 Czerwony orzeł - serial obyczajowy, Hiszpania
16.55 Prawo Agaty - serial obyczajowy
18.00 Dr House III - serial obyczajowy
19.00 Żony Hollywood
20.00 Rzeka tajemnic - film sensacyjny, USA 2003, reż. Clint Eastwood, wyk. Sean Penn, Tim Robbins, Kevin Bacon, Laurence Fishburne, Marcia Gay Harden, Laura Linney, Kevin Chapman
22.55 Magazyn Ligi Mistrzów
0.00 Totalne kłopoty - komedia, USA 2006, reż. Claudia Myers, wyk. Matthew Modine, Gina Gershon, Christy Scott Cashman, Steve Fisher, Kevin J. O'Connor
2.05 Pamiętniki wampirów - serial grozy, USA
3.05 Sekrety Magii
5.20 Koniec programu

PULS

6.00 Kasia i Tomek - serial
7.00 Gliniarz i prokurator - serial
7.55 Nash Bridges - serial
8.50 Nash Bridges - serial
9.45 Niesamowite! - reality TV
10.10 Niania - serial
10.50 Sekret - telenowela
12.00 Santa Diabla - telenowela
13.00 Za głosem serca - telenowela
14.00 Kontrakt na miłość - telenowela, Turcja 2015
16.00 Tequila i Bonetti w Rzymie - serial
17.05 Łowcy skarbów - serial
18.00 Łowcy skarbów - serial
19.00 Niania - serial
20.00 Bibliotekarz II: Tajemnice kopalni króla Salomona - film przygodowy, USA 2006, reż. Jonathan Frakes, wyk. Noah Wyle, Gabrielle Anwar, Bob Newhart, Olympia Dukakis
21.55 Ciało - komedia, Polska 2003, reż. Tomasz Konecki, Andrzej Saramonowicz, wyk. Rafał Królikowski, Zbigniew Zamachowski, Edyta Olszówka, Tomasz Karolak
23.55 Jeździec bez głowy - serial
1.00 Taki jest świat
1.55 Niesamowite! - reality TV
2.25 Spotkanie z Balladą 2001
3.25 Dyżur
3.50 JRG w akcji
4.15 Menu na miarę
4.35 Z archiwum policji

Stopklatka

9.15 Królik po Berlińsku - film dok. **10.35** Mów mi Rockefeller - film młodzieżowy **12.25** Historia Oręża - serial **13.40** Katastrofy w przestworzach - serial **14.45** Muszkieterowie - serial **15.55** Prywatna wojna w Johnson County cz. 1 - western **17.50** Zapomnieć o strachu - komedia kryminalna **20.00** Śmiertelna decyzja - film sensacyjny **22.10** Czerwony świt - film sensacyjny

TTV

15.45 Express - informacje **16.05** Kartoteka **17.10** Blisko ludzi **17.45** Express - informacje **18.05** Kuchenne koszmary Gordona Ramsaya **19.10** Wojny przewoźników **19.45** Express - informacje **20.05** DeFacto **20.35** Wakacyjny galimatias - serial **21.45** Express - informacje **22.00** Kossakowski. Nieoczywiste **22.30** Gogglebox. Przed telewizorem **23.00** Michniewicz. Inny Świat **23.30** Wojny magazynowe

TV6

6.00 Top 10 Lista Przebojów **7.00** STOP Drogówka **8.00** Galileo **9.00** Rodzina zastępcza **10.00** Przygody Merlina **12.00** Miodowe lata **13.45** Rodzina zastępcza **14.45** Kacza dynastia **15.15** Mistrz kuchni: Gordon Ramsay **16.15** Przygody Merlina **18.15** Miodowe lata **20.00** Galileo **21.00** Śmierć na 1000 sposobów **21.30** Hawaje 5 - 0 **23.30** Zbrodnie, które wstrząsnęły światem

TVP SPORT

8.00 Tenis ziemny - Turniej WTA - Cincinnati 2 runda **9.35** Sport **10.05** Lekkoatletyka MP Kraków - podsumowanie **11.35** Gwiazdozbiór polskiego sportu **12.10** Piłka nożna - Copa America. 1 F. Chile - Peru **14.15** Piłka nożna - Copa America. . Argentyna - Paragwaj **16.35** Królowa królowej sportu **17.20** Piłka nożna - Bayern Monachium TV - Bundesliga. Bayern - HSV Hamburg **19.30** Piłka nożna - Bayern Monachium TV - magazyn **21.00** Tenis ziemny - Turniej WTA - Cincinnati 2 runda **23.00** Sportowy Wieczór - Sportowy wieczór **23.25** Jeździectwo - Mistrzostwa Europy, Aachen - Ujeżdżenie, Program dowolny - relacja **0.50** Zakończenie dnia

PSN

7.07 Tenis ATP 1000 Western and Southern Open Cincinnati **9.07** MotoGP Motocyklowe MŚ 2015 **11.00** Polsat Sport News Sport Flash **11.07** Tenis ATP 1000 Western and Southern Open Cincinnati **13.00** Polsat Sport News Sport Flash **13.07** Piłka nożna Liga rosyjska **15.00** Polsat Sport News Sport Flash **15.07** Tenis ATP 1000 Western and Southern Open Cincinnati **17.00** Polsat Sport News Sport Flash **17.07** Piłka nożna Liga ukraińska **19.00** Polsat Sport News Sport Flash **19.07** Tenis ATP 1000 Western and Southern Open Cincinnati **21.00** Polsat Sport News Sport Flash **21.07** Piłka nożna Liga rosyjska **23.00** Piłka nożna Magazyn I ligi **0.00** Boks Magazyn Puncher

EUROSPORT

11.45 Piłka nożna. Major League Soccer: Philadelphia Union - Chicago Fire **12.45** Kolarstwo. Eneco Tour, **13.45** Kolarstwo. Pro Cycling Challenge, Stany Zjednoczone **14.45** Lekka Atletyka. USATF Championships, Eugene, Stany Zjednoczone **15.45** Lekka Atletyka. Greene Light Magazyn **16.00** Jeździectwo. Mistrzostwa Europy, Aachen **18.05** Jeździectwo. Magazyn Riders Club **18.10** Magazyn. Lucia's guest **18.20** Golf Club **18.30** Żeglarstwo. Tour of France **19.30** Yacht Club **19.45** Lekka Atletyka. Mityng EAA, Lucerna **21.30** Lekka Atletyka. Greene Light Magazyn **21.45** Lekka Atletyka. Drużynowe mistrzostwa Europy, Rosja **23.30** Kolarstwo. Giro d'Italia Best of **0.30** Kolarstwo. Tour de France

TVP INFO

5.59 Serwis Info, Pogoda, Serwis Sportowy co pół godziny **16.30** Puls Polski - magazyn **16.55** Pogoda **16.58** Flesz Info **17.14** Teleexpress Extra **17.31** To jest temat - magazyn **17.55** Twoje Info **18.28** Po przecinku - rozmowa **18.50** Serwis Info **19.10** INFOrozmowa **19.30** INFObiznes **19.46** Pogoda **19.57** Dziś wieczorem **20.12** Minęła 20ta **20.44** Flesz - Serwis Info **20.51** Pogoda **21.00** Serwis Info **21.08** Pogoda **21.15** Twoja Sprawa - magazyn **21.40** Studio LOTTO **21.50** Flesz - Panorama Dnia **21.51** Panorama Dnia **22.48** Pogoda **22.55** Godzina po godzinie - podsumowanie dnia **23.45** Sportowy Wieczór **23.59** Audiencja generalna papieża Franciszka - skrót **0.10** Teleexpress

TV TRWAM

12.00 Anioł Pański **12.03** Informacje dnia **12.20** Koncert. Meksykańska Radiowa i Telewizyjna Orkiestra Kameralna **13.25** Błogosławiona Juta. Kobieta średniowiecza **14.00** Pytanie 7 **15.50** Pytasz i wiesz **16.00** Informacje dnia **16.10** Na zdrowie **16.30** Bioetyczny detektyw **16.50** Święty na każdy dzień **17.00** Po stronie prawdy **17.55** Kartka z kalendarza - Powstanie Warszawskie **18.00** Anioł Pański **18.05** Informacje dnia **18.15** Rozmowy niedokończone **19.25** Święty na każdy dzień **19.30** Jay Jay Odrzutowiec **19.45** Modlitwa z telefonicznym udziałem dzieci **20.00** Informacje dnia **20.20** Różaniec **20.50** Święty na każdy dzień **21.00** Apel Jasnogórski **21.20** Informacje dnia **21.40** Polski Punkt Widzenia **22.00** Nurt **23.25** Kruszynka

TVP KULTURA

.15 Trzy młyny - serial **8.20** Żegnajcie Towarzysze. Upadek. 1990 - 91 - cykl dok. **9.25** Hibernatus - komedia **11.00** Księga Przestrzeni "Piętra korporacji" **11.30** Cappuccino z książką **12.05** Kulturanek **12.30** Rozmowy o literaturze i nie tylko... Mariusz Szczygieł **13.10** Paisa - dramat **15.20** Wyjazd służbowy - film TVP **16.10** Trzy młyny - serial **17.15** Żegnajcie Towarzysze. Upadek. 1990 - 91 - cykl dok. **18.20** Wierność wobec zmienności. O teatrze Konrada Swinarskiego **20.00** Eurokultura - magazyn kulturalny **20.25** Komornik - film obyczajowy **22.15** Dwunastu gniewnych ludzi - dramat **0.00** Valhalla. Mroczny wojownik - film przygodowy

TVP HISTORIA

6.40 Powstańcy - Dzień 19 **6.55** Dziennik telewizyjny - 19.8.1987 **7.35** Zaproszenie - Gdańskie to i owo. **8.05** Ginące cywilizacje (12) - cykl dok. **9.05** Czas honoru (60) - serial **10.00** Snowdonia 1890 (8) - serial dok. **10.40** Makłowicz w podróży **11.15** Wielcy marzyciele - Nikola Tesla **12.20** Jak rozpętałem II wojnę światową, cz. 2 - Za bronią - komedia **13.45** Byłem wszędzie. Olgierd Budrewicz **14.30** 18 strajkowych dni - Postulaty. Próba złamania solidarności **14.45** Po co nam to było **15.50** Spór o historię - debata **16.30** Były sobie odkrycia - serial **17.05** Sierpień 80 w Stoczni Gdańskiej **18.05** Czas honoru (61) - serial **19.00** Skazani na Owczą Górę (3) - reality show **19.45** Wielcy marzyciele - Leonardo da Vinci. Ćwiczenia w tworzeniu dok. **21.00** Było, nie minęło **21.40** Sensacje XX wieku **22.50** Jak rozpętałem II wojnę światową, cz. 3 - Wśród swoich - komedia **0.15** Fotoamatorzy Fuehrera - film dok. **0.40** Zaproszenie - Gdańskie to i owo. **1.10** Telewizja - Historia telewizji. Polak potrafi - cykl dok.

Czwartek, 20.08.2015

TVP 1

6.05 Klan (2765) - telenowela
6.25 Oceany, cz. 2. Ocean Południowy 2 - cykl dok.
7.25 Telezakupy
8.00 Wiadomości, Pogoda
8.15 Polityka przy kawie
8.40 Telezakupy
9.00 Egzamin z życia (44) - serial
9.55 Dama w czarnym welonie (9) - serial
11.00 Siła wyższa (10) - Coup de grace - serial
12.00 Wiadomości
12.10 Agrobiznes
12.30 Smaki polskie - Polędwiczki w kurkach i boczek rolowany
12.50 Oceany, cz. 3. Morze Czerwone 3 - cykl dok.
13.55 Nad rozlewiskiem... (10) - serial
15.00 Wiadomości
15.10 Pogoda
15.20 Okrasa łamie przepisy - Niezwykłe dania z ryb
15.50 Wspaniałe stulecie (91) - serial
17.00 Teleexpress
17.15 Pogoda
17.30 Wspaniałe stulecie (92) - serial
18.35 Strażacy (5) - serial
19.30 Wiadomości
20.00 Sport
20.10 Pogoda
20.30 Ojciec Mateusz (122) - Wybuch - serial
21.25 Sprawa dla reportera
22.25 Glina (7) - serial
23.30 Lato z Polskim Dokumentem - Uwolnić motyla - film dok.
0.25 Naszaarmia.pl (174) - magazyn
0.50 Sprawa dla reportera
1.50 Głową w mur (13) - serial
2.40 Notacje - Andrzej Zydorowicz. Komentator sportowy
2.55 Zaginiona (5) - Areszt - serial
3.50 Zagadkowa Jedynka - teleturniej
4.45 Zakończenie dnia

TVP 2

6.00 Lokatorzy (169) - Moralny niepokój - serial komediowy
6.30 Lokatorzy (170) - Strach ma wielkie oczy - serial komediowy
7.00 M jak miłość (876) - serial
8.00 Pytanie na śniadanie
10.20 Janosik (12) - Pobili się dwaj górale - serial
11.15 Barwy szczęścia (1301) - serial
11.45 Na dobre i na złe (601) - Lęki, lęki... - serial
12.50 Na sygnale (49) - Dzidziuś - serial fabularyzowany TVP
13.25 Paranienormalni Tonight - Piotr Gruszka - program rozrywkowy
14.20 Wojciech Cejrowski - boso przez świat - Miasto w dżungli
14.55 Janosik (12) - Pobili się dwaj górale - serial
15.50 M jak miłość (1145) - serial
16.50 Rodzinka.pl (34) - Jaki masz zawód? - serial komediowy
17.20 Rodzinka.pl (35) - Koniec świata - serial komediowy
18.00 Panorama, Sport, Pogoda
18.50 Jeden z dziesięciu - teleturniej
20.10 Pielgrzymka do miejsc śmiesznych - Kabaret Neo - Nówka
21.25 Skandal (13) - serial
22.15 Skandal (14) - serial
23.10 Kocham kino - Radio na fali - komedia, Wielka Brytania, Francja, USA, reż. Richard Curtis, wyk. Philip Seymour Hoffman, Bill Nighy, Rhys Ifans, Nick Frost, Kenneth Branagh, Tom Sturridge, Chris O'Dowd, Ralph Brown, Jack Davenport, January Jones
1.35 Ze śmiercią jej do twarzy - komedia, USA, reż. Robert Zemeckis, wyk. Meryl Streep, Goldie Hawn, Bruce Willis
3.25 Aida (9) - serial komediowy
4.25 Art Noc
5.20 Zakończenie dnia

TVN

5.55 Uwaga! - program interwencyjny
6.15 Mango - Telezakupy
8.00 Detektywi - program kryminalny
8.35 Ugotowani - program kulinarno - rozrywkowy
9.35 Kuchenne rewolucje - program kulinarno - rozrywkowy
10.35 Szkoła - serial
11.35 Ukryta prawda - program obyczajowy
12.35 Szpital - program obyczajowy
13.35 W - 11 Wydział Śledczy - program kryminalny
15.00 Szkoła - serial
16.00 Rozmowy w toku - talk show
17.00 Ukryta prawda - program obyczajowy
18.00 Szpital - program obyczajowy
19.00 Fakty, Sport, Pogoda
19.50 Uwaga! - program interwencyjny
20.10 Na Wspólnej - serial obyczajowy
20.50 Kuchenne rewolucje - program kulinarno - rozrywkowy

21.50 Norbit - komedia, USA 2007, reż. Brian Robbins, wyk. Eddie Murphy, Thandie Newton, Terry Crews, Cuba Gooding Jr, Eddie Griffin
23.55 Wykidajło - film sensacyjny, USA 1989, reż. Rowdy Herrington, wyk. Patrick Swayze, Ben Gazzara, Kelly Lynch, Sam Elliott, Jeff Healey
2.20 Uwaga! - program interwencyjny
2.45 Sekrety Magii
4.05 Rozmowy w toku - talk show

POLSAT

6.00 Nowy dzień z Polsat News
7.45 Trudne sprawy
8.45 Malanowski i Partnerzy
9.45 Dzień, który zmienił moje życie
10.45 Dlaczego ja?
11.45 Pielęgniarki
12.45 Trudne sprawy
13.45 Malanowski i Partnerzy
14.45 Dzień, który zmienił moje życie
15.50 Wydarzenia, Pogoda
16.20 Interwencja
16.40 Dlaczego ja?
17.40 Trudne sprawy
18.50 Wydarzenia, Sport, Pogoda
19.30 Świat według Kiepskich

20.00 Step Up - taniec zmysłów - film muzyczny, USA, 2006, reż. Anne Fletcher, wyk. Channing Tatum, De'Shawn Washington, Jenna Dewan
Tyler to chłopak z nizin, buntownik z najgorszej dzielnicy Baltimore, który codziennie balansuje na granicy prawa, a jedynym jego marzeniem jest wyrwanie się z dołującej rzeczywistości. Nora jest utalentowaną tancerką, dziewczyną z dobrego domu, która może sobie pozwolić na przywilej kształcenia się w elitarnej Akademii Muzyki i Tańca. Jedyne, co stoi jej na przeszkodzie na drodze do świetlanej przyszłości, to brak odpowiedniego partnera na zbliżającą się dyplomową prezentację.
22.15 Dziewięć miesięcy - komedia romantyczan, USA, 1995
0.30 Kabaretowa Ekstraklasa

TV 4

6.00 Tata sam w domu
7.05 Jake i piraci z Nibylandii
7.35 Kacper i przyjaciele
8.05 Jake i piraci z Nibylandii
8.35 Kacper i przyjaciele
9.05 Gwiezdne Wojny: Wojny Klonów
9.35 Gwiezdne Wojny: Wojny Klonów
10.00 Kosmos
11.00 Dzikie serce - telenowela obyczajowa
12.00 Na Patrolu
12.30 Na Patrolu
13.00 Policjantki i Policjanci - serial obyczajowy
14.00 STOP Drogówka
15.00 Dom nie do poznania
16.00 Dom nie do poznania
17.00 Dzikie serce
18.00 Ice Road Truckers: Drogi śmierci
19.00 Policjantki i Policjanci - serial obyczajowy
20.00 Rocky V - dramat, USA, 1990, reż. John G. Avildsen, wyk. Burgess Meredith, Burt Young, Saga Stallone, Sylvester Stallone, Talia Shire
22.10 Niezapominajka - horror, USA, 2009, reż. Tyler Oliver, wyk. Carly Schroeder, Cody Linley
0.25 Jaś Fasola - serial komediowy

TVN 7

5.40 We Dwoje - program rozrywkowy
7.00 Czerwony orzeł - serial obyczajowy, Hiszpania
8.10 Sąd rodzinny - program sądowy
9.10 Sędzia Anna Maria Wesołowska
10.10 Dr House III - serial obyczajowy
11.10 Mango Telezakupy
12.45 Sąd rodzinny - program sądowy
13.45 Szpital - program obyczajowy
14.45 Sędzia Anna Maria Wesołowska
15.45 Czerwony orzeł - serial obyczajowy, Hiszpania
16.55 Prawo Agaty - serial obyczajowy
18.00 Dr House III - serial obyczajowy
19.00 Żony Hollywood
20.00 Elizabethtown - komedia, USA 2005, reż. Cameron Crowe, wyk. Orlando Bloom, Kirsten Dunst, Susan Sarandon, Alec Baldwin, Bruce McGill, Judy Greer, Jessica Biel
22.35 Skazany na śmierć - serial kryminalny
23.40 Żywe piekło - horror, USA 2008, reż. Richard Jefferies, wyk. Johnathon Schaech, Erica Leerhsen, James McDaniel, Jason Wiles, Terence Jay
1.40 Sekrety Magii
4.00 Druga strona medalu - talk show
4.30 Druga strona medalu - talk show
5.00 Koniec programu

PULS

6.00 Kasia i Tomek - serial
7.00 Gliniarz i prokurator - serial
7.55 Nash Bridges - serial
9.45 Niesamowite! - reality TV
10.15 Niania - serial
10.50 Sekret - telenowela
12.00 Santa Diabla - telenowela
13.00 Za głosem serca - telenowela
14.00 Kontrakt na miłość - telenowela, Turcja 2015
16.00 Tequila i Bonetti w Rzymie - serial
17.05 Łowcy skarbów - serial
18.00 Łowcy skarbów - serial
19.00 Niania - serial
20.00 Szklanką po łapkach - komedia, USA 1996, reż. Rick Friedberg, wyk. Leslie Nielsen, Nicollette Sheridan, Marcia Gay Harden, Andy Griffith
21.40 Wasabi - komedia kryminalna, Francja, Japonia 2001, reż. Gérard Krawczyk, wyk. Jean Reno, Ryoko Hirosue, Michel Muller
23.35 Burza duchów - horror, Kanada, USA 2012, reż. Paul Ziller, wyk. Carlos Bernard, Cindy Busby, Crystal Allen, Steve Bacic
1.25 Niesamowite! - reality TV
1.55 Spotkanie z Balladą
3.00 Taki jest świat
3.35 Dyżur
4.05 Menu na miarę
4.30 Z archiwum policji
5.00 Spotkanie z Balladą

Stopklatka

6.45 Bajki **7.30** Poznaj moją rodzinę - komedia romantyczna **9.25** Nigdy o mnie nie zapomnij - dramat **11.00** Dziewczyna i chłopak - film młodzieżowy **12.55** Historia Oręża - serial **14.00** Katastrofy w przestworzach - serial **15.10** Muszkieterowie - serial **16.25** Prywatna wojna w Johnson County cz. 2 - western **18.25** Bajki **20.00** Kocham cię na zabój - komedia **22.00** 7 minut - film sensacyjny

TTV

11.45 Sąd rodzinny **12.40** Kartoteka **13.40** Remont dla zysku **14.10** DeFacto **14.45** Insekty atakują - serial **15.45** Express - informacje **16.05** Kartoteka **17.10** Komornik **17.45** Express - informacje **18.05** Remont w stylu Vegas **19.10** Wojny przewoźników **19.45** Express - informacje **20.05** DeFacto **20.35** Wojny magazynowe **21.45** Express - informacje **22.00** Usterka **23.00** Handlarze **23.45** Przepustka - serial

TV6

6.00 Top 10 Lista Przebojów **7.00** STOP Drogówka **8.00** Galileo **9.00** Rodzina zastępcza **10.00** Przygody Merlina **12.00** Miodowe lata **13.45** Rodzina zastępcza **14.45** Kacza dynastia **15.15** Mistrz kuchni: Gordon Ramsay **16.15** Przygody Merlina **18.15** Miodowe lata **20.00** Galileo **21.00** Rude Tube **21.30** CSI: Kryminalne zagadki Nowego Jorku **22.35** Niepokonany - film fantasy **0.30** Śmierć na 1000 sposobów

TVP SPORT

8.00 Piłka nożna - Bayern Monachium TV - Bundesliga. Bayern - HSV Hamburg **10.05** Piłka nożna - Bayern Monachium TV - magazyn **11.35** Herbalife Ironman **70.3** Gdynia 2015 - felieton **12.10** Piłka nożna - Copa America. mecz o 3 miejsce. Peru - Paragwaj **14.10** Jeździectwo - Mistrzostwa Europy, Aachen - skoki drużynowe - relacja **18.00** Żeglarstwo - Extreme Sailin Series **18.30** ENERGA SAILING CUP 2015 - WIELKI FINAŁ - felieton **19.00** Tenis ziemny - Turniej WTA - Cincinnati 3 runda **21.00** Tenis ziemny - Turniej WTA - Cincinnati 3 runda **23.00** Sportowy Wieczór - Sportowy wieczór **23.20** Jeździectwo - Mistrzostwa Europy, Aachen - skoki drużynowe - relacja

PSN

7.07 Piłka nożna Liga holenderska **9.00** Polsat Sport News Sport Flash **9.07** Tenis ATP 1000 Western and Southern Open Cincinnati **11.00** Polsat Sport News Sport Flash **11.07** Piłka nożna Liga holenderska **13.00** Polsat Sport News Sport Flash **13.07** Piłka nożna Magazyn I ligi **14.00** Boks Magazyn Puncher **15.00** Polsat Sport News Sport Flash **15.07** Piłka nożna Liga rosyjska **17.00** Polsat Sport News Sport Flash **17.07** Tenis ATP 1000 Western and Southern Open Cincinnati **19.00** Polsat Sport News Sport Flash **19.07** Żużel Elite League **21.00** Polsat Sport News Sport Flash **21.07** Tenis ATP 1000 Western and Southern Open Cincinnati **23.00** Piłka nożna Liga rosyjska

EUROSPORT

11.30 Lekka Atletyka. Greene Light Magazyn **11.45** Kolarstwo. Giro d'Italia Best of **12.45** Kolarstwo. Tour de France Best of **13.45** Kolarstwo. Pro Cycling Challenge, Stany Zjednoczone **14.45** Lekka Atletyka. Mityng EAA, Lucerna **15.45** Lekka Atletyka. Greene Light Magazyn **16.00** Jeździectwo. Mistrzostwa Europy, Aachen **18.00** Kolarstwo. Giro d'Italia Best of **19.00** Kolarstwo. Tour de France Best of **20.00** Lekka Atletyka. Greene Light Magazyn **20.15** Lekka Atletyka. Drużynowe mistrzostwa Europy, Rosja **21.30** Lekka Atletyka. Greene Light Magazyn **21.45** Sporty walki. Superkombat, World Grand Prix Series **23.35** Lekka Atletyka. USATF Championships, Eugene

TVP INFO

5.59 Serwis Info, Pogoda, Serwis Sportowy co pół godziny **16.30** Puls Polski - magazyn **16.55** Pogoda **16.58** Flesz Info **17.15** Teleexpress Extra **17.32** To jest temat - magazyn **17.56** Twoje Info **18.28** Po przecinku - rozmowa **18.50** Serwis Info **19.10** INFOrozmowa **19.30** INFObiznes **19.46** Pogoda **19.57** Dziś wieczorem **20.12** Minęła 20ta **20.44** Flesz - Serwis Info **20.51** Pogoda **21.00** Serwis Info **21.08** Pogoda **21.15** Puls Polski - magazyn **21.40** Studio LOTTO **21.50** Flesz - Panorama Dnia **21.51** Panorama Dnia **22.30** Jan Pospieszalski. Bliżej - program publicystyczny **23.15** Godzina po godzinie - podsumowanie dnia **0.00** Sportowy Wieczór **0.15** Teleexpress Extra

TV TRWAM

12.00 Anioł Pański **12.03** Informacje dnia **12.20** Po stronie prawdy **13.20** Chłopcy z Namugongo **14.00** Nurt **15.25** Wenezuela - San Félix **15.50** Pytasz i wiesz **16.00** Informacje dnia **16.10** Z wędką nad wodę w Polskę i Świat **16.35** Naprotechnologia **17.00** Drabina Jakubowa **17.30** Reportaż dnia **17.55** Kartka z kalendarza - Powstanie Warszawskie **18.00** Anioł Pański **18.05** Informacje dnia **18.15** Rozmowy niedokończone **19.25** Przegląd katolickiego tygodnika "Niedziela" **19.30** Królewna Śnieżka **20.00** Informacje dnia **20.20** Różaniec **20.50** Święty na każdy dzień **21.00** Apel Jasnogórski **21.20** Informacje dnia **21.40** Polski Punkt Widzenia **22.00** Moc przebaczenia **23.00** Florence Nightingale **0.00** Świat w obrazach **0.05** Słowo Życia **0.10** Informacje dnia

TVP KULTURA

10.55 Księga Przestrzeni "Bezy, winnice i pudełka na buty" **11.30** Program do czytania **11.45** Wydarzenie aktualne **12.20** Owoce drzewa czyli remanent - reportaż **13.00** Eurokultura **13.25** Dwunastu gniewnych ludzi - dramat **15.10** Trzy młyny - serial **16.15** Wiek Czesława Miłosza, cz. 1 - film dok. **18.00** Romeo, Julia i ciemność - dramat **19.45** Pierwsza miłość - film anim. **19.48** Brzuch - film anim. **20.00** Literacki Sopot 2015 - kronika festiwalu **20.10** Kobra - Układanka - spektakl teatralny **21.40** Psychoza - thriller **23.35** Literacki Sopot 2015 - kronika festiwalu **23.50** Gdzie latają wiedźmy - film dok. **0.35** Erratum - dramat

TVP HISTORIA

6.40 Powstańcy - Dzień 20 **6.50** Dziennik telewizyjny - 20.8.1987 **7.35** Zaproszenie - Fraszki Jana z Czarnolasu **8.05** Ginące cywilizacje (13) - cykl dok. **9.10** Czas honoru (61) - serial **10.05** Snowdonia 1890 (9) - serial dok. **10.40** Makłowicz w podróży **11.20** Wielcy marzyciele - Leonardo da Vinci. Ćwiczenia w tworzeniu **12.25** Jak rozpętałem II wojnę światową, cz. 3 - Wśród swoich - komedia **13.50** Ucieczka z Dossel - film dok. **14.20** 18 strajkowych dni - Polityka w stoczni i na zewnątrz **14.35** Po co nam to było - Prywatna historia Kabaretu **15.45** Spór o historię - debata **16.20** Był sobie człowiek 1 - serial **17.00** Praski sierpień Wojska Polskiego - film dok. **17.35** Polskie Termopile - film dok. **18.05** Czas honoru (62) "Wróg czy sojusznik" - serial **19.00** Skazani na Owczą Górę (4) - reality show, Wielka Brytania **19.45** Wielcy marzyciele. Archimedes. Mistrz liczb - dokument **21.00** Było, nie minęło **21.40** Sensacje XX wieku **22.45** Szerokie tory - reportaż **23.25** Historia kryminalistyki 3 - serial dok.

ZAPROSZENIE NA DRUGI

FESTYN PSZCZELARSKI W GODZIĘCINIE

POD PATRONATEM BURMISTRZA BRZEGU DOLNEGO

29 SIERPNIA 2015 O GODZ. 16.00

- WYSTĘPY ARTYSTYCZNE
- KONKURSY I ZABAWY
- ANIMACJA DLA DZIECI PROWDZONA PRZEZ ANIMATORÓW Z LGD
- DEGUSTACJE PRODUKTÓW PSZCZELICH
- STOISKA PRODUKTÓW PSZCZELICH
- ZABAWA TANECZNA PRZY MUZYCE ZESPOŁU „FAMILIA" Z ŁODZI
- POKAZY STRAŻACKIE
- WIECZORNY POKAZ BAGIENNYCH ŚWIETLIKÓW

O godz. 17:00 w świetlicy wiejskiej odbędzie się **prelekcja na temat produktów pszczelich** – wstęp wolny

Zachęcamy do wzięcia udziału w konkursach z nagrodami na:

1. Najlepsze ciasto z miodem;
2. Najsmaczniejszą potrawę z miodem;
3. Najładniejszy wyrób rękodzielniczy o tematyce pszczelarskiej.

Potrawy oraz wyroby konkursowe należy dostarczyć do namiotu organizatorów, najpóźniej do godz. 17:00

Dodatkowe informacje można uzyskać pod nr telefonów: **661 438 041** oraz **697 863 067**

ORGANIZATORZY:
Burmistrz Brzegu Dolnego
Dolnobrzeski Ośrodek Kultury
Rada Sołecka Godzięcina
Stowarzyszenie mieszkańców wsi Godzięcin – wspólna sprawa

SPONSORZY:
Gmina Brzeg Dolny
PCC Rokita S.A w Brzegu Dolnym
LINPAC Plastic Production w Bukowicach
Nadleśnictwo w Wołowie
Nadleśnictwo w Obornikach Śląskich